

文書通信交通滞在費 使途報告書

提出日 令和 2 年 1 月 27 日

議員氏名	片山 虎之助
報告対象月	令和 元 年 11 月

項目	金額 (円)	備考
1 経常経費	¥47,954	
(1) 人件費		
(2) 光熱水費		
(3) 備品・消耗品費	¥47,954	郵送代
(4) 事務所費		
(5) 滞在費		
2 政治活動費	¥46,108	
(1) 組織活動費	¥26,400	交通費
(2) 機関紙誌発行費		
(3) 宣伝事業費		
(4) 調査研究費	¥19,708	新聞代(5紙)
3 政党支部繰入 (寄付)	¥905,938	
主な内訳	¥614,919	人件費
主な内訳	¥115,000	事務所賃料
4 資金管理団体繰入 (寄付)	¥0	
主な内訳		
主な内訳		
5 支出合計	¥1,000,000	
6 前月からの繰越	¥0	
7 次月への繰越	¥0	

文書通信交通滞在費 領収書貼付台紙

議員氏名	片山 虎之助	費目 (○印を つける)	人件費	光熱水費	備品・消耗品費
報告対象月	令和 元 年 11 月		事務所費	滞在費	組織活動費
通し番号	1		機関紙誌発行費	調査研究費	宣伝事業費 繰り入れ (寄付)

領収書

片山虎之助事務所 様

[証紙切手引受]	
第一種定形外(規格内) @140	82.0g 1通 ¥140
-----	-----
特殊取扱 (内訳)	¥465
現金書留 (損害要償額)	¥465 ¥21,398
-----	-----
小 計	¥605
郵便物引受合計通数	1通
課税計 (10%)	¥605
(内消費税等)	¥55)
非課税計	¥0
-----	-----
合計	¥605

〒100-8792 日本郵便株式会社
東京都千代田区大手町2-3-1
取扱日時：2019年11月 7日 10:20

連絡先：岡山野田屋町郵便局
TEL:086-224-1311

※台紙1枚につき領収書1枚のみ貼付する。

※台紙からはみ出るサイズの領収書は縮小コピーで貼付のこと。

※月毎に1から順に通し番号をつける。

(時系列に並べる必要は無いが、可能な限り費目は揃える)

※人件費支払いの際の個人情報、事務所口座など、公表を控えなければならない部分には各事務所においてマスキングを行い提出。))

※原本は事務所で保管し、コピーを2部本部へ提出。郵送の場合締切日必着のこと。

文書通信交通滞在費 領収書貼付台紙

議員氏名	片山 虎之助	費目 (○印を つける)	人件費	光熱水費	備品・消耗品費
報告対象月	令和 元 年 11 月		事務所費	滞在費	組織活動費
通し番号	2		機関紙誌発行費	調査研究費	宣伝事業費

領収書

片山虎之助事務所 様

[販売]	
伝統色第3集84	
840円 10枚	¥8,400
小計	¥8,400
課税計	¥0
(内消費税等)	¥0)
非課税計	¥8,400
合計	¥8,400

〒100-8792 日本郵便株式会社
東京都千代田区大手町2-3-1
取扱日時：2019年11月 7日 17:51

連絡先：岡山東郵便局
TEL:0570-943-325

※台紙1枚につき領収書1枚のみ貼付する。

※台紙からはみ出るサイズの領収書は縮小コピーで貼付のこと。

※月毎に1から順に通し番号をつける。

(時系列に並べる必要は無いが、可能な限り費目は揃える)

※人件費支払いの際の個人情報、事務所口座など、公表を控えなければならない部分には各事務所においてマスキングを行い提出。)

※原本は事務所で保管し、コピーを2部本部へ提出。郵送の場合締切日必着のこと。

文書通信交通滞在費 領収書貼付台紙

議員氏名	片山 虎之助	費目 (○印を つける)	人件費	光熱水費	備品・消耗品費
報告対象月	令和 元年 11 月		事務所費	滞在費	組織活動費
通し番号	3		機関紙誌発行費	調査研究費	宣伝事業費

領収書

片山虎之助事務所 様

[別納引受]		
第一種定形 @84	432通	19.5g ¥36,288
小 計		¥36,288
郵便物引受合計通数		432通
課税計 (10%)		¥36,288
(内消費税等		¥3,298)
非課税計		¥0
△計		¥36,288

〒100-8792 日本郵便株式会社
東京都千代田区大手町2-3-1
取扱日時：2019年11月20日 15:43

連絡先：岡山野田屋町郵便局
TEL:086-224-1311

※台紙1枚につき領収書1枚のみ貼付する。

※台紙からはみ出るサイズの領収書は縮小コピーで貼付のこと。

※月毎に1から順に通し番号をつける。

(時系列に並べる必要は無いが、可能な限り費目は揃える)

※人件費支払いの際の個人情報、事務所口座など、公表を控えなければならない部分には各事務所においてマスキングを行い提出。)

※原本は事務所で保管し、コピーを2部本部へ提出。郵送の場合締切日必着のこと。

文書通信交通滞在費 領収書貼付台紙

議員氏名	片山 虎之助	費目 (○印を つける)	人件費	光熱水費	備品・消耗品費
報告対象月	令和 元 年 11 月		事務所費	滞在費	組織活動費
通し番号	4		機関紙誌発行費	調査研究費	宣伝事業費

領収書

片山虎之助事務所 様

[販売]	
2円普通切手	¥16
2円 8枚	
5円普通切手・ニホンザル	¥5
5円 1枚	
100円普通切手・サクラソウ	¥900
100円 9枚	
210円普通切手	¥1,050
210円 5枚	
10円普通切手・トキ	¥50
10円 5枚	
<hr style="border-top: 1px dashed black;"/>	
小 計	¥2,021
課税計 (10%)	¥0
(内消費税等)	¥0
非課税計	¥2,021
<hr style="border-top: 1px solid black;"/>	
合計	¥2,021

〒100-8792 日本郵便株式会社
 東京都千代田区大手町2-3-1
 取扱日時：2019年11月22日 14:20

連絡先：岡山野田屋町郵便局
 TEL:086-224-1311

※台紙 1 枚につき領収書 1 枚のみ貼付する。

※台紙からはみ出るサイズの領収書は縮小コピーで貼付のこと。

※月毎に 1 から順に通し番号をつける。

(時系列に並べる必要は無いが、可能な限り費目は揃える)

※人件費支払いの際の個人情報、事務所口座など、公表を控えなければならない部分には各事務所においてマスキングを行い提出。))

※原本は事務所で保管し、コピーを 2 部本部へ提出。郵送の場合締切日必着のこと。

文書通信交通滞在費 領収書貼付台紙

議員氏名	片山 虎之助	費目 (○印を つける)	人件費	光熱水費	備品・消耗品費
報告対象月	令和 元 年 11 月		事務所費	滞在費	組織活動費
通し番号	5		機関紙誌発行費	調査研究費	宣伝事業費

領収書

片山虎之助事務所 様

[販売]	
10円普通切手・トキ	
10円 13枚	¥130
小 計	¥130
課税計 (10%)	¥0
(内消費税等)	¥0
非課税計	¥130
合計	¥130

〒100-8792 日本郵便株式会社
東京都千代田区大手町2-3-1
取扱日時：2019年11月26日 14:09

連絡先：岡山野田屋町郵便局
TEL:086-224-1311

※台紙1枚につき領収書1枚のみ貼付する。

※台紙からはみ出るサイズの領収書は縮小コピーで貼付のこと。

※月毎に1から順に通し番号をつける。

(時系列に並べる必要は無いが、可能な限り費目は揃える)

※人件費支払いの際の個人情報、事務所口座など、公表を控えなければならない部分には各事務所においてマスキングを行い提出。)

※原本は事務所で保管し、コピーを2部本部へ提出。郵送の場合締切日必着のこと。

文書通信交通滞在費 領収書貼付台紙

議員氏名	片山 虎之助	費目 (○印を つける)	人件費	光熱水費	○ 備品・消耗品費
報告対象月	令和 元 年 11 月		事務所費	滞在費	組織活動費
通し番号	6		機関紙誌発行費		宣伝事業費
			調査研究費		繰り入れ (寄付)

領収書

片山虎之助事務所 様

[証紙切手引受]	
第一種定形外(規格外) @510	450.0g 1通 ¥510
小 計	
	¥510
郵便物引受合計通数	
	1通
課税計 (10%)	¥510
(内消費税等)	¥46)
非課税計	¥0
△ 合計	
	¥510

〒100-8792 日本郵便株式会社
東京都千代田区大手町2-3-1
取扱日時：2019年11月29日 15:23

連絡先：岡山野田屋町郵便局
TEL:086-224-1311

※台紙1枚につき領収書1枚のみ貼付する。

※台紙からはみ出るサイズの領収書は縮小コピーで貼付のこと。

※月毎に1から順に通し番号をつける。

(時系列に並べる必要は無いが、可能な限り費目は揃える)

※人件費支払いの際の個人情報、事務所口座など、公表を控えなければならない部分には各事務所においてマスキングを行い提出。))

※原本は事務所で保管し、コピーを2部本部へ提出。郵送の場合締切日必着のこと。

文書通信交通滞在費 領収書貼付台紙

議員氏名	片山 虎之助	費目 (○印をつける)	人件費	光熱水費	備品・消耗品費
報告対象月	令和 元年 11 月		事務所費	滞在費	組織活動費
通し番号	7		機関紙誌発行費	宣伝事業費	繰り入れ (寄付)
			調査研究費		

株式会社 JTB 

領 収 証

通 番	
領収証番号	
発 行 日	2019年11月 1日

片山虎之助事務所 様

下記の金額正に領収いたしました

¥15,180 -

但し 11月 2日・4日 JR乗車券代金として

ご入金内訳 (今回のご入金額)

日 付	種 別	金 額
2019/11/01	現 金	¥15,180
合 計 金 額		¥15,180

国会内店
〒100-0014 東京都千代田区永田町
2-2-1
衆議院第一議員会館内地下4階
TEL: 03-3581-2057

出納責任者

取 扱 者



印 紙 税 申 告 納
付 に つ き 品 川
税 務 署 承 認 済
防犯標：税関票品用防犯標品用2-3-11

領収個所名、領収印の無いもの及び金額訂正のものは無効です。

1/2

※台紙1枚につき領収書1枚のみ貼付する。

※台紙からはみ出るサイズの領収書は縮小コピーで貼付のこと。

※月毎に1から順に通し番号をつける。

(時系列に並べる必要は無いが、可能な限り費目は揃える)

※人件費支払いの際の個人情報、事務所口座など、公表を控えなければならない部分には各事務所においてマスキングを行い提出。)

※原本は事務所で保管し、コピーを2部本部へ提出。郵送の場合締切日必着のこと。

文書通信交通滞在費 領収書貼付台紙

議員氏名	片山 虎之助	費目 (○印を つける)	人件費 光熱水費 備品・消耗品費 事務所費 滞在費 組織活動費 機関紙誌発行費 宣伝事業費 調査研究費 繰り入れ (寄付)
報告対象月	令和 元年 11 月		
通し番号	8		

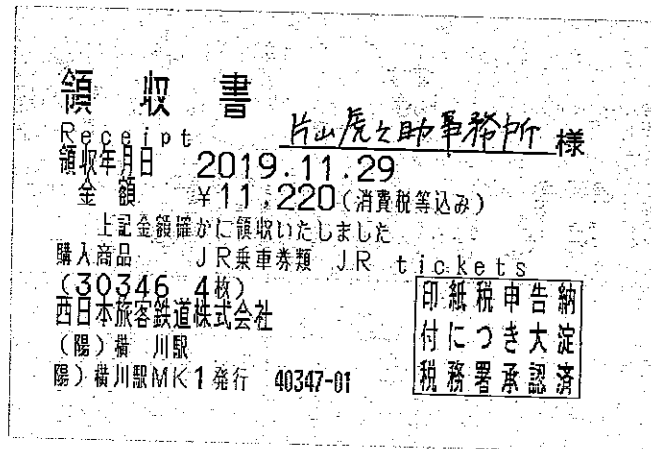

※台紙1枚につき領収書1枚のみ貼付する。

※台紙からはみ出るサイズの領収書は縮小コピーで貼付のこと。

※月毎に1から順に通し番号をつける。

(時系列に並べる必要は無いが、可能な限り費目は揃える)

※人件費支払いの際の個人情報、事務所口座など、公表を控えなければならない部分には各事務所においてマスキングを行い提出。))

※原本は事務所で保管し、コピーを2部本部へ提出。郵送の場合締切日必着のこと。

文書通信交通滞在費 領収書貼付台紙

議員氏名	片山 虎之助	費目 (○印を つける)	人件費	光熱水費	備品・消耗品費
報告対象月	令和 元年 11 月		事務所費	滞在費	組織活動費
通し番号	9		機関紙誌発行費	宣伝事業費	繰り入れ (寄付)
			○調査研究費		

領 収 書

〒 100-0014
東京都千代田区永田町
2-1-1
参議院議員会館 418

片山 虎之助 御中



令和 1 年 11 月分

〒103-0021
東京都中央区日本橋本石町4-3-11
丸の内新聞株式会社
①03-6262-7546

コード 006954006954 21 146

8%対象 19,708円(内消費税 1,460円)

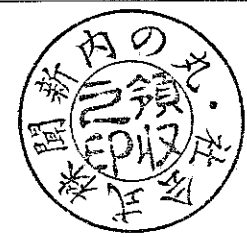
新聞名	部数	単価	金額	備考
朝日新聞 ※	1	4,037円	4,037円	
毎日新聞 ※	1	4,037	4,037	
日本経済新聞 ※	1	4,900	4,900	
産経新聞 ※	1	3,034	3,034	
東京新聞 ※	1	3,700	3,700	
合 計			19,708	

右の金額正に領収致しました。

合 計 11/18 19,708 円也 (消費税含む) ※軽減税率対象
2019年11月18日

- ※台紙1枚につき領収書1枚のみ貼付する。
- ※台紙からはみ出るサイズの領収書は縮小コピーで貼付のこと。
- ※月毎に1から順に通し番号をつける。
(時系列に並べる必要は無いが、可能な限り費目は揃える)
- ※人件費支払いの際の個人情報、事務所口座など、公表を控えなければならない部分には各事務所においてマスキングを行い提出。))
- ※原本は事務所で保管し、コピーを2部本部へ提出。郵送の場合締切日必着のこと。

文書通信交通滞在費 領収書貼付台紙

議員氏名	片山 虎之助	費目 (○印を つける)	人件費 光熱水費 備品・消耗品費 事務所費 滞在費 組織活動費 機関紙誌発行費 宣伝事業費 調査研究費 繰り入れ (寄付)
報告対象月	令和 元 年 11 月		
通し番号	10		

領 収 証

片山 虎之助 様 No. _____

★ 7,905,958 -

但 寄付として

令和元年 11 月 29 日 上記正に領収いたしました

<div style="border: 1px solid black; padding: 5px; text-align: center;"> 取 入 印 紙 </div> <p style="font-size: small; margin-top: 5px;">コクヨ ウケ-109Z</p>	内 訳 税抜金額	〒700-0816 岡山市北区番町 7-5-15 サンジェルマン富田 日本維新の会参議院比例 第1支部 支部長 片山 虎之助
	消費税額等 (%)	

- ※台紙 1 枚につき領収書 1 枚のみ貼付する。
- ※台紙からはみ出るサイズの領収書は縮小コピーで貼付のこと。
- ※月毎に 1 から順に通し番号をつける。
(時系列に並べる必要は無いが、可能な限り費目は揃える)
- ※人件費支払いの際の個人情報、事務所口座など、公表を控えなければならない部分には各事務所においてマスキングを行い提出。)
- ※原本は事務所で保管し、コピーを 2 部本部へ提出。郵送の場合締切日必着のこと。