

文書通信交通滞在費 使途報告書

提出日 2020年 1月 27日

議員氏名	梅村 聡
報告対象月	2019年 11月

項目	金額 (円)	備考
1 経常経費	¥64,335	
(1) 人件費	¥0	
(2) 光熱水費	¥0	
(3) 備品・消耗品費	¥0	
(4) 事務所費	¥14,138	電話料・複合機リース料
(5) 滞在費	¥50,197	
2 政治活動費	¥53,443	
(1) 組織活動費	¥53,443	
(2) 機関紙誌発行費	¥0	
(3) 宣伝事業費	¥0	
(4) 調査研究費	¥0	
3 政党支部繰入 (寄付)	¥0	
主な内訳	¥0	
主な内訳	¥0	
4 資金管理団体繰入 (寄付)	¥882,222	医療政策研究会
主な内訳	¥0	
主な内訳	¥0	
5 支出合計	¥1,000,000	
6 前月からの繰越	¥0	
7 次月への繰越	¥0	

文書通信交通滞在費 領収書貼付台紙

議員氏名	梅村 聡	費目 (○印を つける)	人件費	光熱水費	備品・消耗品費
報告対象月	2019年 11月		事務所費	滞在費	組織活動費
通し番号	②		機関紙誌発行費	宣伝事業費	繰り入れ(寄付)
			調査研究費		

参議院会館 → 東京駅

No019
領 収 書

2019年11月15日
車番 3183
運賃 1860円
運賃料金計 1860円
計 1860円

DAIWA TAXI GROUP
正和自動車株式会社
☎ 03-3881-0181
タグシーの御用命は無線配車センターへ
☎ 03-3563-5151

- ※台紙1枚につき領収書1枚のみ貼付する。
- ※台紙からはみ出るサイズの領収書は縮小コピーで貼付のこと。
- ※月毎に1から順に通し番号をつける。
(時系列に並べる必要は無いが、可能な限り費目は揃える)
- ※人件費支払いの際の個人情報、事務所口座など、公表を控えなければならない部分には各事務所においてマスキングを行い提出。)
- ※原本は事務所で保管し、コピーを2部本部へ提出。郵送の場合締切日必着のこと。

文書通信交通滞在費 領収書貼付台紙

議員氏名	梅村 聡	費目 (○印を つける)	人件費 光熱水費 備品・消耗品費 事務所費 滞在費 組織活動費 機関紙誌発行費 宣伝事業費 調査研究費 繰り入れ (寄付)
報告対象月	2019年 11月		
通し番号	③		

自宅 → 伊丹空港

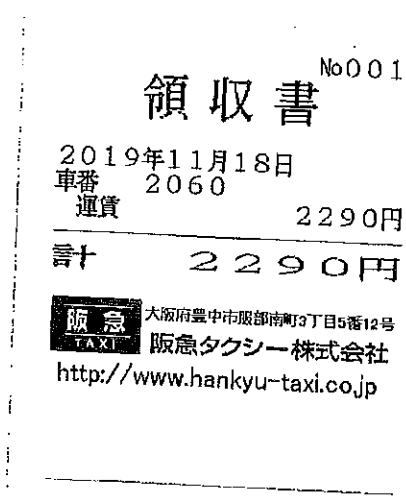

- ※台紙1枚につき領収書1枚のみ貼付する。
- ※台紙からはみ出るサイズの領収書は縮小コピーで貼付のこと。
- ※月毎に1から順に通し番号をつける。
(時系列に並べる必要は無いが、可能な限り費目は揃える)
- ※人件費支払いの際の個人情報、事務所口座など、公表を控えなければならない部分には各事務所においてマスキングを行い提出。)
- ※原本は事務所で保管し、コピーを2部本部へ提出。郵送の場合締切日必着のこと。

文書通信交通滞在費 領収書貼付台紙

議員氏名	梅村 聡	費目 (○印を つける)	人件費 光熱水費 備品・消耗品費 事務所費 滞在費 組織活動費 機関紙誌発行費 宣伝事業費 調査研究費 繰り入れ（寄付）
報告対象月	2019年 11月		
通し番号	④		

東京駅 ➡ 参議院会館

領 収 書

現・チ・ク・割引 No.6688

日付 '19年11月18日

車番 0108 000

基本運賃 ¥1860円

運賃料金計 ¥1860円

合計 ¥1860円

上記の通り領収致しました

毎度ご乗車ありがとうございます。

お忘れ物・お気付きの点は当社へ

東京交通興業株式会社

東京都江東区豊洲2-7-7

TEL 03-3647-1521

※台紙1枚につき領収書1枚のみ貼付する。

※台紙からはみ出るサイズの領収書は縮小コピーで貼付のこと。

※月毎に1から順に通し番号をつける。

(時系列に並べる必要は無いが、可能な限り費目は揃える)

※人件費支払いの際の個人情報、事務所口座など、公表を控えなければならない部分には各事務所においてマスキングを行い提出。))

※原本は事務所で保管し、コピーを2部本部へ提出。郵送の場合締切日必着のこと。

文書通信交通滞在費 領収書貼付台紙

議員氏名	梅村 聡	費目 (○印を つける)	人件費	光熱水費	備品・消耗品費
報告対象月	2019年 11月		事務所費	滞在費	組織活動費
通し番号	⑤		機関紙誌発行費		宣伝事業費
			調査研究費		繰り入れ (寄付)

参議院会館 → 参議院宿舍 → 東京駅

領 収 書

(現金・チケット・クーポン・福祉)

日付 2019年11月21日
 車番 6742
 基本運賃 ¥2260円
合計 ¥2260円
 (内消費税等 ¥205円)
 ----- 内 訳 -----
 現金支払 ¥2260円

お忘れもの、領収書に
 関するお問い合わせは
 TEL 03-3312-6266

お気付きの点、ご要望は
 kmグループお客さま相談室
 TEL 0120-717-039
 または03-5520-5588
 <kmタクシー-WEBサイト>
 www.km-taxi.tokyo
 <ナビコード>
 A47-0944-0532
 (営業回数4531)

※台紙1枚につき領収書1枚のみ貼付する。

※台紙からはみ出るサイズの領収書は縮小コピーで貼付のこと。

※月毎に1から順に通し番号をつける。

(時系列に並べる必要は無いが、可能な限り費目は揃える)

※人件費支払いの際の個人情報、事務所口座など、公表を控えなければならない部分には各事務所においてマスキングを行い提出。))

※原本は事務所で保管し、コピーを2部本部へ提出。郵送の場合締切日必着のこと。

文書通信交通滞在費 領収書貼付台紙

議員氏名	梅村 聡	費目 (○印を つける)	人件費 光熱水費 備品・消耗品費 事務所費 滞在費 組織活動費 機関紙誌発行費 宣伝事業費 調査研究費 繰り入れ (寄付)
報告対象月	2019年 11月		
通し番号	⑥		

東京駅 → 参議院宿舍

領 収 書

現・チ・ク・割引 No.2626

日付 '19年11月30日

車番 4443 000

メ-ク運賃 ¥1860円

合計 ¥1860円

上記の通り領収致しました

通行料、他 円

(現金・チケット・クーポン・カード)
毎度ご乗車ありがとうございます

日本交通グループ

春駒交通株式会社

お忘れ物は当社へ

TEL 03(3966)6138

GPSコード

403-1446-342A

※台紙1枚につき領収書1枚のみ貼付する。

※台紙からはみ出るサイズの領収書は縮小コピーで貼付のこと。

※月毎に1から順に通し番号をつける。

(時系列に並べる必要は無いが、可能な限り費目は揃える)

※人件費支払いの際の個人情報、事務所口座など、公表を控えなければならない部分には各事務所においてマスキングを行い提出。))

※原本は事務所で保管し、コピーを2部本部へ提出。郵送の場合締切日必着のこと。

文書通信交通滞在費 領収書貼付台紙

議員氏名	梅村 聡	費目 (○印を つける)	人件費	光熱水費	備品・消耗品費
報告対象月	2019年 11月		事務所費	滞在費	組織活動費
通し番号	⑦		機関紙誌発行費		宣伝事業費
			調査研究費		繰り入れ (寄付)

参議院宿舎 ➡ 羽田空港

領 収 証

毎度ご乗車ありがとうございます。

車両番号 793号

2019-11-30 16:48

乗車料金 **8,380円**

ETC料金 ¥650(含む)

12051

↓
12428

支払内訳
現金 ¥8,380

上記の通り正に領収いたしました。



東京MKタクシー

電話番号(03) 6647-6647

無線センター(03) 6647-6661

※台紙1枚につき領収書1枚のみ貼付する。

※台紙からはみ出るサイズの領収書は縮小コピーで貼付のこと。

※月毎に1から順に通し番号をつける。

(時系列に並べる必要は無いが、可能な限り費目は揃える)

※人件費支払いの際の個人情報、事務所口座など、公表を控えなければならない部分には各事務所においてマスキングを行い提出。))

※原本は事務所で保管し、コピーを2部本部へ提出。郵送の場合締切日必着のこと。

文書通信交通滞在費 領収書貼付台紙

議員氏名	梅村 聡	費目 (○印を つける)	人件費	光熱水費	備品・消耗品費
報告対象月	2019年 11月		事務所費	滞在費	組織活動費
通し番号	⑧		機関紙誌発行費	調査研究費	宣伝事業費



納品書 (領収書)

キグナス石油販売株式会社
セルフ池田SS
大阪府池田市呉服町13-17
TEL:072-751-9491

2019/11/22(金)20:41 2019/11/23

上 様

2-320304-90006-70005-0000
売上 現金フリー (自SS)

6802 020100 L- 3 N- 7
キグナスガソリン ¥5000

数量 34.97L,コ
単価 @143

(値引内訳)
値引き券適用 (000032) @1円/L引

合 計 ¥5,000
(内消費税等 ¥455)

お預り ¥10,000 お釣り ¥5,000

※上記にて領収書とさせていただきます

No.1222 担当:池田SS 01

※台紙1枚につき領収書1枚のみ貼付する。

※台紙からはみ出るサイズの領収書は縮小コピーで貼付のこと。

※月毎に1から順に通し番号をつける。

(時系列に並べる必要は無いが、可能な限り費目は揃える)

※人件費支払いの際の個人情報、事務所口座など、公表を控えなければならない部分には各事務所においてマスキングを行い提出。)

※原本は事務所で保管し、コピーを2部本部へ提出。郵送の場合締切日必着のこと。

文書通信交通滞在費 領収書貼付台紙

議員氏名	梅村 聡	費目 (○印を つける)	人件費 光熱水費 備品・消耗品費 事務所費 滞在費 組織活動費 機関紙誌発行費 宣伝事業費 調査研究費 繰り入れ (寄付)
報告対象月	2019年 11月		
通し番号	⑨		

バジェット 新大阪駅前第1駐車場

領 収 証

精算機 #01	A 精算No.000091
発券機 #01	発券No.048619
入庫時刻	2019年11月16日(土) 15:11
出庫時刻	2019年11月16日(土) 23:21
駐車時間	8:10
駐車料金	A料金 1,200円
=====	
合 計	1,200円
現金領収額	1,200円
お預り	1,200円
お釣り	0円

またのご利用をお待ちしております。

※台紙1枚につき領収書1枚のみ貼付する。

※台紙からはみ出るサイズの領収書は縮小コピーで貼付のこと。

※月毎に1から順に通し番号をつける。

(時系列に並べる必要は無いが、可能な限り費目は揃える)

※人件費支払いの際の個人情報、事務所口座など、公表を控えなければならない部分には各事務所においてマスキングを行い提出。)

※原本は事務所で保管し、コピーを2部本部へ提出。郵送の場合締切日必着のこと。

文書通信交通滞在費 領収書貼付台紙

議員氏名	梅村 聡	費目 (○印を つける)	人件費	光熱水費	備品・消耗品費
報告対象月	2019年 11月		事務所費	滞在費	組織活動費
通し番号	⑩		機関紙誌発行費	調査研究費	宣伝事業費

バジェット
新大阪駅前第1駐車場

利用明細書

精算機 #01 A 精算No.000077
 発券機 #01 発券No.048241
 入庫時刻 2019年11月13日(水) 12:09
 出庫時刻 2019年11月15日(金) 16:20
 駐車時間 2日 4:11
 駐車料金 A料金 3,600円
 =====
 合 計 3,600円
 JCB外カード 3,600円
 =====
 JCB GROUP
 会員No. *****1024
 伝票No. 24732
 承認No. 166134
 利用額 3,600円

駐車料金一括払い

サインは省略させていただきます。

取引No. 20191115160500000041

端末No. 7736900047001

またのご利用をお待ちしております。

※台紙1枚につき領収書1枚のみ貼付する。

※台紙からはみ出るサイズの領収書は縮小コピーで貼付のこと。

※月毎に1から順に通し番号をつける。

(時系列に並べる必要は無いが、可能な限り費目は揃える)

※人件費支払いの際の個人情報、事務所口座など、公表を控えなければならない部分には各事務所においてマスキングを行い提出。)

※原本は事務所で保管し、コピーを2部本部へ提出。郵送の場合締切日必着のこと。

文書通信交通滞在費 領収書貼付台紙

議員氏名	梅村 聡	費目 (○印を つける)	人件費	光熱水費	備品・消耗品費
報告対象月	2019年 11月		事務所費	滞在費	組織活動費
通し番号	⑪		機関紙誌発行費		宣伝事業費
			調査研究費		繰り入れ(寄付)

バジェット 新大阪駅前第1駐車場

領 収 証

精算機 #01	A 精算No.000134
発券機 #01	発券No.048024
入庫時刻	2019年11月11日(月) 16:16
出庫時刻	2019年11月12日(火) 23:02
駐車時間	1日 6:46
駐車料金	A料金 2,400円
=====	
合 計	2,400円
現金領収額	2,400円
お預り	10,000円
お釣り	7,600円

またのご利用をお待ちしております。

※台紙1枚につき領収書1枚のみ貼付する。

※台紙からはみ出るサイズの領収書は縮小コピーで貼付のこと。

※月毎に1から順に通し番号をつける。

(時系列に並べる必要は無いが、可能な限り費目は揃える)

※人件費支払いの際の個人情報、事務所口座など、公表を控えなければならない部分には各事務所においてマスキングを行い提出。))

※原本は事務所で保管し、コピーを2部本部へ提出。郵送の場合締切日必着のこと。

文書通信交通滞在費 領収書貼付台紙

議員氏名	梅村 聡	費目 (○印を つける)	人件費	光熱水費	備品・消耗品費
報告対象月	2019年 11月		事務所費	滞在費	組織活動費
通し番号	⑫		機関紙誌発行費		宣伝事業費
			調査研究費		繰り入れ (寄付)

バジェット 新大阪駅前第1駐車場

領 収 証

精算機 #01	A 精算No.000120
発券機 #01	発券No.047441
入庫時刻	2019年11月 6日(水) 21:00
出庫時刻	2019年11月 8日(金) 17:46
駐車時間	1日 20:46
駐車料金	A料金 2,400円
=====	
合 計	2,400円
現金領収額	2,400円
お預り	3,000円
お釣り	600円

またのご利用をお待ちしております。

※台紙1枚につき領収書1枚のみ貼付する。

※台紙からはみ出るサイズの領収書は縮小コピーで貼付のこと。

※月毎に1から順に通し番号をつける。

(時系列に並べる必要は無いが、可能な限り費目は揃える)

※人件費支払いの際の個人情報、事務所口座など、公表を控えなければならない部分には各事務所においてマスキングを行い提出。))

※原本は事務所で保管し、コピーを2部本部へ提出。郵送の場合締切日必着のこと。

文書通信交通滞在費 領収書貼付台紙

議員氏名	梅村 聡	費目 (○印を つける)	人件費 光熱水費 備品・消耗品費 事務所費 滞在費 組織活動費 機関紙誌発行費 宣伝事業費 調査研究費 繰り入れ (寄付)
報告対象月	2019年 11月		
通し番号	⑬		

バジェット 新大阪駅前第1駐車場

令頁 又 証

精算機 #01	A 精算No.000147
発券機 #01	発券No.047166
入庫時刻	2019年11月 4日(月) 20:47
出庫時刻	2019年11月 5日(火) 22:35
駐車時間	1日 1:48
駐車料金	A料金 1,400円
=====	
合計	1,400円
現金領収額	1,400円
お預り	2,000円
お釣り	600円

またのご利用をお待ちしております。

※台紙1枚につき領収書1枚のみ貼付する。

※台紙からはみ出るサイズの領収書は縮小コピーで貼付のこと。

※月毎に1から順に通し番号をつける。

(時系列に並べる必要は無いが、可能な限り費目は揃える)

※人件費支払いの際の個人情報、事務所口座など、公表を控えなければならない部分には各事務所においてマスキングを行い提出。))

※原本は事務所で保管し、コピーを2部本部へ提出。郵送の場合締切日必着のこと。

文書通信交通滞在費 領収書貼付台紙

議員氏名	梅村 聡	費目 (○印を つける)	人件費	光熱水費	備品・消耗品費
報告対象月	2019年 11月		事務所費	滞在費	組織活動費
通し番号	⑭		機関紙誌発行費		宣伝事業費
			調査研究費		繰り入れ (寄付)

参議院会館 ➡ ルポール麹町

領 収 書

2019年 11月 01日 -022

メーター運賃 ¥1,220 円
運賃料金計 ¥1,220 円

合計 ¥1,220円

《お支払内訳》

ルポール 決済 ¥1,220 円

毎度ご乗車ありがとうございます。

お忘れ物 お気付きの点は

東都城東タクシー(株)

車輛番号 000554

江 北 (営) TEL 03-3890-8890

無線配車センター TEL 03-3590-1010

ナビコード 5404-2444-4290

 東都タクシー配車アプリ

Android / iPhone対応



※台紙1枚につき領収書1枚のみ貼付する。

※台紙からはみ出るサイズの領収書は縮小コピーで貼付のこと。

※月毎に1から順に通し番号をつける。

(時系列に並べる必要は無いが、可能な限り費目は揃える)

※人件費支払いの際の個人情報、事務所口座など、公表を控えなければならない部分には各事務所においてマスキングを行い提出。))

※原本は事務所で保管し、コピーを2部本部へ提出。郵送の場合締切日必着のこと。

文書通信交通滞在費 領収書貼付台紙

議員氏名	梅村 聡	費目 (○印を つける)	人件費	光熱水費	備品・消耗品費
報告対象月	2019年 11月		事務所費	滞在費	組織活動費
通し番号	⑮		機関紙誌発行費	調査研究費	宣伝事業費

Enejet

系内品書(領収書)
 (株)宇佐美エナジ
 Enejet六甲給油所
 兵庫県神戸市灘区六甲町2-5-16
 TEL:078-861-2992
 2019/11/08(金)09:31
 JCB 様
 XXXXXXXXXXXX2049 566621
 売上 JCB
 レギュラー
 002500 ¥2859
 20.42L @140.0 L- 4 N-10
 割引適用(008093)
 3円/L,個 割引 済み

小計 ¥2,859
 (10%対象 ¥2,859)
 内消費税 ¥260
合計 ¥2,859
 承認No. 0103348
 支払方法 一括
 事前OK
 端末処理通番 15722

- ※台紙1枚につき領収書1枚のみ貼付する。
- ※台紙からはみ出るサイズの領収書は縮小コピーで貼付のこと。
- ※月毎に1から順に通し番号をつける。
 (時系列に並べる必要は無いが、可能な限り費目は揃える)
- ※人件費支払いの際の個人情報、事務所口座など、公表を控えなければならない部分には各事務所においてマスキングを行い提出。)
- ※原本は事務所で保管し、コピーを2部本部へ提出。郵送の場合締切日必着のこと。

文書通信交通滞在費 領収書貼付台紙

議員氏名	梅村 聡	費目 (○印を つける)	人件費	光熱水費	備品・消耗品費
報告対象月	2019年 11月		事務所費	滞在費	組織活動費
通し番号	⑩		機関紙誌発行費	宣伝事業費	繰り入れ (寄付)

EneJet

系内品書(領収書)

(株)宇佐美エナジー
EneJet六甲給油所
兵庫県神戸市灘区六甲町2-5-16
TEL:078-861-2992
2019/11/16(土)09:41

JCB
XXXXXXXXXXXX2049 566621 様
売上 JCB
レギュラー
002500 ¥3528
25.75L @137.0 L-4 N-10
割引適用(008093)
3円/L, 個 割引 済み

小計 ¥3,528
(10%対象 ¥3,528)
内消費税 ¥321
合計 ¥3,528
承認No. 0185113
支払方法 一括

事前払い OK
端末処理通番 10197
カード番号:XXXXXXXXXXXX4589
タイプ:基本P 16P
特別P 0P
今回計 16P

利用ポイント 0P
利用可能ポイント 2300P
本日付与されたポイントは2~3日
目以降に反映されます。有効期限切
等の理由で、Tカードにポイントが
加算されないことがあります。
詳細はwww.tsite.jpに
てご確認下さい。

※本書保管上のお願い!!
財布・手帳等にはさんで保管頂く
場合は、印刷面を内側に折り保管
をお願い致します。

No.1466 担当:0099 宇佐美エナ
POS番号01
2019/11/16

- ※台紙1枚につき領収書1枚のみ貼付する。
- ※台紙からはみ出るサイズの領収書は縮小コピーで貼付
- ※月毎に1から順に通し番号をつける。
- (時系列に並べる必要は無いが、可能な限り費目は揃え
- ※人件費支払いの際の個人情報、事務所口座など、公表
所においてマスキングを行い提出。)
- ※原本は事務所で保管し、コピーを2部本部へ提出。郵送の場合締切日必着のこと。

は各事務

文書通信交通滞在費 領収書貼付台紙

議員氏名	梅村 聡	費目 (○印を つける)	人件費	光熱水費	備品・消耗品費
報告対象月	2019年 11月		事務所費	滞在費	組織活動費
通し番号	⑰		機関紙誌発行費	調査研究費	宣伝事業費

EneJet

系内品書(領収書)
 (株)宇佐美エナジー
 EneJet六甲給油所
 兵庫県神戸市灘区六甲町2-5-16
 TEL:078-861-2992
 2019/11/21(木)11:15
 JCB 様
 XXXXXXXXXXXXX2049 566621
 売上 JCB
 レギュラー
 002500 ¥3026
 22.09L @137.0 L-3 N-7
 割引適用(008093)
 3円/L.個 割引 済み

小計 ¥3,026
 (10%対象 ¥3,026
 内消費税 ¥275)
 合計 ¥3,026
 記号 No. 0249201
 支払方法 一括
 事前払い OK
 端末処理通番 13251
 カード番号:XXXXXXXXXXXX4589
 タイプ:基本P 13P
 特別P 0P
 今回計 13P
 利用Tポイント 0P
 利用可能Tポイント 2319P
 本日付与されたポイントは2~3日
 目以降に反映されます。有効期限切
 等の理由で、Tカードにポイントが
 加算されないことがあります。
 詳細はwww.tsite.jpに
 てご確認下さい。

※台紙1枚につき領収書1枚のみ
 ※台紙からはみ出るサイズの領収
 ※月毎に1から順に通し番号をつ
 (時系列に並べる必要は無いが、
 ※人件費支払いの際の個人情報、
 所においてマスキングを行い提出。)
 ※原本は事務所で保管し、コピーを2部本部へ提出。郵送の場合締切日必着のこと。

※本書保管上のお願い!!
 財布・手帳等にはさんで保管頂く
 場合は、印刷面を内側に折り保管
 をお願い致します。
 No.5030 担当:0099 宇佐美エナ
 POS番号01
 2019/11/21

ればならない部分には各事務

文書通信交通滞在費 領収書貼付台紙

議員氏名	梅村 聡	費目 (○印を つける)	人件費	光熱水費	備品・消耗品費
報告対象月	2019年 11月		事務所費	滞在費	組織活動費
通し番号	⑱		機関紙誌発行費		宣伝事業費
			調査研究費		繰り入れ (寄付)

EneJet

納品書(領収書)

神戸スタンプアート石油株式会社
 神戸住吉SS
 神戸市東灘区住吉南町3-2-5
 TEL: 078-851-3197
 2019/11/27(水)18:54

JCB
 XXXXXXXXXXXX2049 14096 様
 売上 JCB
 レギュラー
 020020 ¥3580
 26.92L @133.0 L- G N-16
 7円割引チケット適用(220335)
 7円/L,個 割引 済み

小計 ¥3,580
 (10%対象
 内消費税 ¥3,580
 消費税 ¥325)
合計 ¥3,580
 承認No. 0116616
 支払方法 一括
 ...事前払い OK

- ※台紙1枚につき領収書1枚のみ貼付する。
- ※台紙からはみ出るサイズの領収書は縮小コピーで貼付のこと。
- ※月毎に1から順に通し番号をつける。
 (時系列に並べる必要は無いが、可能な限り費目は揃える)
- ※人件費支払いの際の個人情報、事務所口座など、公表を控えなければならない部分には各事務所においてマスキングを行い提出。)
- ※原本は事務所で保管し、コピーを2部本部へ提出。郵送の場合締切日必着のこと。

文書通信交通滞在費 領収書貼付台紙

議員氏名	梅村 聡	費目 (○印を つける)	人件費	光熱水費	備品・消耗品費
報告対象月	2019年 11月		事務所費	滞在費	組織活動費
通し番号	⑱		機関紙誌発行費	調査研究費	宣伝事業費

クレジット利用お客様控え
兼領収書(ご利用明細書)

※サインは省略させていただきます
支払いは一括と致します



タイムズ24
株式会社
ガイエー池田駅前店第2駐車場
0120-70-8924

JCB GROUP

会員番号: 3540*****2049
入庫 19-11-19 09:04
精算 19-11-19 13:13
お取扱日: 19-11-19 13:13

利用金額: ¥800

現金: ¥0
NO. 373770

※台紙1枚につき領収書1枚のみ貼付する。

※台紙からはみ出るサイズの領収書は縮小コピーで貼付のこと。

※月毎に1から順に通し番号をつける。

(時系列に並べる必要は無いが、可能な限り費目は揃える)

※人件費支払いの際の個人情報、事務所口座など、公表を控えなければならない部分には各事務所においてマスキングを行い提出。))

※原本は事務所で保管し、コピーを2部本部へ提出。郵送の場合締切日必着のこと。

文書通信交通滞在費 領収書貼付台紙

議員氏名	梅村 聡	費目 (○印を つける)	人件費	光熱水費	備品・消耗品費
報告対象月	2019年 11月		事務所費	滞在費	組織活動費
通し番号	⑳		機関紙誌発行費		宣伝事業費
			調査研究費		繰り入れ (寄付)

クレジット利用お客様控え
兼領収書(ご利用明細書)
※サインは省略させて頂きます
支払いは一括と致します



タイムズ24
株式会社

グアイエー池田駅前店第2駐車場
0120-70-8924

JGB GROUP

会員番号:

3540*****2048
 入庫 19-11-22 12:50
 精算 19-11-22 15:54
 お取扱日: 19-11-22 15:54

利用金額: ¥900

現金: ¥0
NO. J75085

※台紙1枚につき領収書1枚のみ貼付する。

※台紙からはみ出るサイズの領収書は縮小コピーで貼付のこと。

※月毎に1から順に通し番号をつける。

(時系列に並べる必要は無いが、可能な限り費目は揃える)

※人件費支払いの際の個人情報、事務所口座など、公表を控えなければならない部分には各事務所においてマスキングを行い提出。)

※原本は事務所で保管し、コピーを2部本部へ提出。郵送の場合締切日必着のこと。

文書通信交通滞在費 領収書貼付台紙

議員氏名	梅村 聡	費目 (○印を つける)	人件費 光熱水費 備品・消耗品費 事務所費 滞在費 組織活動費 機関紙誌発行費 宣伝事業費 調査研究費 繰り入れ (寄付)
報告対象月	2019年 11月		
通し番号	②①		

クレジット利用お客様控え
 兼領収書(ご利用明細書)
 ※サインは省略させて頂きませ
 支払いは一括と致します

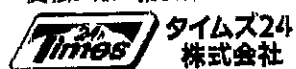

ダイエー池田駅前店第2駐車場
 0120-70-8924

JCB GROUP

会員番号:
 3540*****2048
 入庫 19-11-29 10:56
 精算 19-11-29 15:27
 取扱日: 19-11-29
 15:27

利用金額: ¥900

現金: ¥0
 NO. 378448

※台紙1枚につき領収書1枚のみ貼付する。

※台紙からはみ出るサイズの領収書は縮小コピーで貼付のこと。

※月毎に1から順に通し番号をつける。

(時系列に並べる必要は無いが、可能な限り費目は揃える)

※人件費支払いの際の個人情報、事務所口座など、公表を控えなければならない部分には各事務
 所においてマスキングを行い提出。))

※原本は事務所で保管し、コピーを2部本部へ提出。郵送の場合締切日必着のこと。

文書通信交通滞在費 領収書貼付台紙

議員氏名	梅村 聡	費目 (○印を つける)	人件費	光熱水費	備品・消耗品費
報告対象月	2019年 11月		事務所費	滞在費	組織活動費
通し番号	②②		機関紙誌発行費	調査研究費	宣伝事業費

警署預金 (線お借入明細)
3

年月日(初限)	記号	お引出し金額(円)	お預入れ金額(円)	残高(円)
1	1-10-30			
2	1-10-30			
3	1-10-31			
4	1-10-31			
5	1-10-31			
6	1-10-31			
7	1-10-31			
8	1-10-31			
9	1-10-31			
10	1-10-31			
11	1-10-31			
12	1-10-31			
13	1-11--1			
14	1-11--1			
15	1-11--1			
16	1-11--1			
17	1-11--1			
18	1-11--1			
19	1-11--1			
20	1-11--5	*9,072	20-7*77付入	
21	1-11--5			
22	1-11--6			
23	1-11--6			
24	1-11--6			

- ※台紙1枚につき領収書1枚のみ貼付する。
- ※台紙からはみ出るサイズの領収書は縮小コピーで貼付のこと。
- ※月毎に1から順に通し番号をつける。
(時系列に並べる必要は無いが、可能な限り費目は揃える)
- ※人件費支払いの際の個人情報、事務所口座など、公表を控えなければならない部分には各事務所においてマスキングを行い提出。)
- ※原本は事務所で保管し、コピーを2部本部へ提出。郵送の場合締切日必着のこと。

文書通信交通滞在費 領収書貼付台紙

議員氏名	梅村 聡	費目 (○印を つける)	人件費	光熱水費	備品・消耗品費
報告対象月	2019年 11月		事務所費	滞在費	組織活動費
通し番号	②③		機関紙誌発行費		宣伝事業費
			調査研究費		繰り入れ(寄付)

326

令和 1 年 11 月分 支払明細書 参議院議員 梅村 聡 殿

支給	歳費	文書通信交通滞在費	議会雑費	期末手当					支給合計額
控除	所得税	住民税	党よりの依頼差引額	電話料	宿舍費	宿舍経費			
				4,966					
	議員会館費	団体生命保険料	交通傷害保険料	議員会館食堂費	国民年金保険料	その他			
	100								
<div style="display: flex; justify-content: space-between; align-items: center;"> ¥100- ¥4,966- </div>								控除合計額	
									差引支給額

※台紙1枚につき領収書1枚のみ貼付する。

※台紙からはみ出るサイズの領収書は縮小コピーで貼付のこと。

※月毎に1から順に通し番号をつける。

(時系列に並べる必要は無いが、可能な限り費目は揃える)

※人件費支払いの際の個人情報、事務所口座など、公表を控えなければならない部分には各事務所においてマスキングを行い提出。)

※原本は事務所で保管し、コピーを2部本部へ提出。郵送の場合締切日必着のこと。

文書通信交通滞在費 領収書貼付台紙

議員氏名	梅村 聡	費目 (○印を つける)	人件費 光熱水費 備品・消耗品費 事務所費 滞在費 組織活動費 機関紙誌発行費 宣伝事業費 調査研究費 繰り入れ (寄付)
報告対象月	2019年 11月		
通し番号	②④		

326

令和 1 年 11 月分 支払明細書 参議院議員 梅村 聡 殿

支給	歳 費	文書通信交通 滞 在 費	議 会 雑 費	期 末 手 当				支給合計額
控	所 得 税	住 民 税	党よりの依頼 差 引 額	電 話 料	宿 舎 費	宿 舎 経 費		
					45,174	5,023		
除	議 員 会 館 費	団 体 生 命 保 険 料	交 通 傷 害 保 険 料	議 員 会 館 食 堂 費	国 民 年 金 保 険 料	そ の 他		控除合計額
								差引支給額

※台紙1枚につき領収書1枚のみ貼付する。

※台紙からはみ出るサイズの領収書は縮小コピーで貼付のこと。

※月毎に1から順に通し番号をつける。

(時系列に並べる必要は無いが、可能な限り費目は揃える)

※人件費支払いの際の個人情報、事務所口座など、公表を控えなければならない部分には各事務所においてマスキングを行い提出。))

※原本は事務所で保管し、コピーを2部本部へ提出。郵送の場合締切日必着のこと。

文書通信交通滞在費 領収書貼付台紙

議員氏名	梅村 聡	費目 (○印を つける)	人件費	光熱水費	備品・消耗品費
報告対象月	2019年 11月		事務所費	滞在費	組織活動費
通し番号	②⑤		機関紙誌発行費	宣伝事業費	繰り入れ (寄付)
			調査研究費		

領収証 梅村 聡 様

No.

金額

¥ 882,222-

但 寄付として

令和1年11月29日 上記正に領収いたしました

内 訳

消費税額等(%)

医療政策研究会

代表 梅村 聡

〒563-0055

大阪府池田市菅原町 2-17

Wind 池田 池田 階

※台紙1枚につき領収書1枚のみ貼付する。

※台紙からはみ出るサイズの領収書は縮小コピーで貼付のこと。

※月毎に1から順に通し番号をつける。

(時系列に並べる必要は無いが、可能な限り費目は揃える)

※人件費支払いの際の個人情報、事務所口座など、公表を控えなければならない部分には各事務所においてマスキングを行い提出。)

※原本は事務所で保管し、コピーを2部本部へ提出。郵送の場合締切日必着のこと。