

文書通信交通滞在費 使途報告書

提出日 2019年12月6日

議員氏名	浅田 均
担当者	平岡 紀志
報告対象月	2019年 10月

項目	金額 (円)	備考
1 経常経費	¥632,531	
(1) 人件費	¥0	
(2) 光熱水費	¥1,072	ガス料金、電気料金
(3) 備品・消耗品費	¥378,306	ネット利用料、ガソリン代、交通費、備品代
(4) 事務所費	¥149,292	車両・複合機リース料、電話・新聞代、郵送代
(5) 滞在費	¥103,861	宿泊代
2 政治活動費	¥5,500	
(1) 組織活動費	¥5,500	議員連盟会費等
(2) 機関紙誌発行費	¥0	
(3) 宣伝事業費	¥0	
(4) 調査研究費	¥0	
3 政党支部繰入 (寄付)	¥0	
主な内訳	¥0	
主な内訳	¥0	
4 資金管理団体繰入 (寄付)	¥361,969	
主な内訳	¥85,320	事務所費
主な内訳	¥0	
5 支出合計	¥1,000,000	
6 前月からの繰越	¥0	
7 次月への繰越	¥0	

文書通信交通滞在費 領収書貼付台紙

議員氏名	浅田 均	費目 (○印を つける)	人件費	光熱水費	備品・消耗品費
報告対象月	2019年10月		事務所費	滞在費	組織活動費
通し番号	02		機関紙誌発行費	宣伝事業費	繰り入れ(寄付)
			調査研究費		

領収書

000080

領収番号
201910250001

浅田 均事務所 様

令和元年10月

金額	21,394	
但し	代	(内消費税等)

入金内訳	現金	
	小切手	
	振込	
	手形	
	相殺	
	調整額	

上記金額正に領収致しました。

印
紙

藤本産業株式会社
放出S.S.
大阪府大阪市城東区放出西1丁目9番28号
06-6969-6800

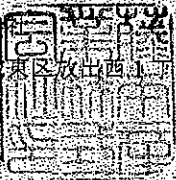

取扱者印



※台紙1枚につき領収書1枚のみ貼付する。

※台紙からはみ出るサイズの領収書は縮小コピーで貼付のこと。

※月毎に1から順に通し番号をつける。

(時系列に並べる必要は無いが、可能な限り費目は揃える)

※人件費支払いの際の個人情報、事務所口座など、公表を控えなければならない部分には各事務所においてマスキングを行い提出。))

※原本は事務所で保管し、コピーを2部本部へ提出。郵送の場合締切日必着のこと。

文書通信交通滞在費 領収書貼付台紙

議員氏名	浅田 均	費目 (○印を つける)	人件費	光熱水費	備品・消耗品費
報告対象月	2019年10月		事務所費	滞在費	組織活動費
通し番号	03		機関紙誌発行費	宣伝事業費	繰り入れ(寄付)
			調査研究費		

領 収 証

毎度ご乗車ありがとうございます。

車両番号 7051号

2019-10-06 16:01

乗車料金
6,820円

ETC料金 ¥720含む

12436
↓
12142

支払内訳
現金 ¥6,820

上記の通り正に領収いたしました。



東京MKタクシー

電話番号(03) 6647-6647
無線センター(03) 6647-6661

※台紙1枚につき領収書1枚のみ貼付する。

※台紙からはみ出るサイズの領収書は縮小コピーで貼付のこと。

※月毎に1から順に通し番号をつける。

(時系列に並べる必要は無いが、可能な限り費目は揃える)

※人件費支払いの際の個人情報、事務所口座など、公表を控えなければならない部分には各事務所においてマスキングを行い提出。))

※原本は事務所で保管し、コピーを2部本部へ提出。郵送の場合締切日必着のこと。

文書通信交通滞在費 領収書貼付台紙

議員氏名	浅田 均	費目 (○印を つける)	人件費	光熱水費	備品・消耗品費
報告対象月	2019年10月		事務所費	滞在費	組織活動費
通し番号	04		機関紙誌発行費		宣伝事業費
			調査研究費		繰り入れ(寄付)

領 収 書

2019年10月07日 -032

メーター運賃 ¥1,460 円
運賃料金計 ¥1,460 円

合計 ¥1,460円

《お支払内訳》

現金支払 ¥1,460 円

毎度ご乗車ありがとうございます。

お忘れ物、お気付きの点は

東 都 城 南 交 通 機

車輛番号 001476

入 谷 町 (営) TEL 03-3855-2466

無線配車センター TEL 03-3590-1010

ナビコード ****-****-****

 東都タクシー配車アプリ

Android / iPhone対応



※台紙1枚につき領収書1枚のみ貼付する。

※台紙からはみ出るサイズの領収書は縮小コピーで貼付のこと。

※月毎に1から順に通し番号をつける。

(時系列に並べる必要は無いが、可能な限り費目は揃える)

※人件費支払いの際の個人情報、事務所口座など、公表を控えなければならない部分には各事務所においてマスキングを行い提出。))

※原本は事務所で保管し、コピーを2部本部へ提出。郵送の場合締切日必着のこと。

文書通信交通滞在費 領収書貼付台紙

議員氏名	浅田 均	費目 (○印を つける)	人件費	光熱水費	備品・消耗品費
報告対象月	2019年10月		事務所費	滞在費	組織活動費
通し番号	05		機関紙誌発行費	宣伝事業費	繰り入れ(寄付)
			調査研究費		

領収証

無線番号 5979号
 2019年10月16日
 毎度ご乗車ありがとうございます。
 (現金・チケット・クーポン・カード)
 乗車料金 ¥2820円
 計 2820円

日本交通グループ
東京梅田交通株式会社
 東京都足立区花畑4丁目19番18号
 TEL:03-5242-3459

GPSコード
 404-6544-213A

- ※台紙1枚につき領収書1枚のみ貼付する。
- ※台紙からはみ出るサイズの領収書は縮小コピーで貼付のこと。
- ※月毎に1から順に通し番号をつける。
 (時系列に並べる必要は無いが、可能な限り費目は揃える)
- ※人件費支払いの際の個人情報、事務所口座など、公表を控えなければならない部分には各事務所においてマスキングを行い提出。))
- ※原本は事務所で保管し、コピーを2部本部へ提出。郵送の場合締切日必着のこと。

文書通信交通滞在費 領収書貼付台紙

議員氏名	浅田 均	費目 (○印を つける)	人件費	光熱水費	備品・消耗品費
報告対象月	2019年10月		事務所費	滞在費	組織活動費
通し番号	06		機関紙誌発行費		宣伝事業費
			調査研究費		繰り入れ(寄付)

領 収 書

(現金・チケット・クーポン・福祉)

日付 2019年10月28日
 車番 2552
 基本運賃 ¥1860円
△ 合計 ¥1860円
 (内消費税等 ¥169円)

 現金支払 ¥1860円

通行料, 他 円

上記正に領収いたしました。
ご利用ありがとうございました。

kmグループ
 (株)織田タクシー
 東京営業所

東京都足立区竹ノ塚6-24-16

 お忘れもの、領収書に
 関するお問い合わせは
 TEL 03-5851-1181

 お気付きの点、ご要望は
 kmグループお客様相談室

TEL 0120-717-039

または 03-5520-5588

<kmタクシーwebサイト>

www.km-taxi.tokyo

<ナビコート>

A44-2074-0465

(営業回数2537)

※台紙1枚につき領収書1枚のみ貼付する。

※台紙からはみ出るサイズの領収書は縮小コピーで貼付のこと。

※月毎に1から順に通し番号をつける。

(時系列に並べる必要は無いが、可能な限り費目は揃える)

※人件費支払いの際の個人情報、事務所口座など、公表を控えなければならない部分には各事務所においてマスキングを行い提出。))

※原本は事務所で保管し、コピーを2部本部へ提出。郵送の場合締切日必着のこと。

文書通信交通滞在費 領収書貼付台紙

議員氏名	浅田 均	費目 (○印を つける)	人件費	光熱水費	備品・消耗品費
報告対象月	2019年10月		事務所費	滞在費	組織活動費
通し番号	07		機関紙誌発行費	宣伝事業費	繰り入れ(寄付)
			調査研究費		

年-月-日	摘要	お支払金額	お預り金額	差引残高
01-10-01				
01-10-02				
01-10-02				
01-10-04				
01-10-07				
01-10-08				
01-10-15				
01-10-18				
01-10-18				
01-10-24				
01-10-25				
01-10-28				
01-10-28				
01-10-28	振替	*343,952	NS-NICOS	
01-10-28				
01-10-28				
01-10-29				
01-10-31				
01-11-01				
01-11-01				
01-11-01				
01-11-01				

ネット利用料
がソソシ地

○他店支払いの小切手等で入金の場合は、領収書にお支払いただける予定日を表示します。
お支払可能期限は小切手等の種類により異なります。詳細は窓口にご確認ください。

○本台紙の下記項目における金額・残高の単位について
(項目名) お支払金額・お預り金額・差引残高
・外貨普通預金の場合は、通帳見出し部に記載された通貨単位となります。
・その他の預金の場合は、円単位となります。

- ※台紙1枚につき領収書1枚のみ貼付する。
- ※台紙からはみ出るサイズの領収書は縮小コピーで貼付のこと。
- ※月毎に1から順に通し番号をつける。
(時系列に並べる必要は無いが、可能な限り費目は揃える)
- ※人件費支払いの際の個人情報、事務所口座など、公表を控えなければならない部分には各事務所においてマスキングを行い提出。))
- ※原本は事務所で保管し、コピーを2部本部へ提出。郵送の場合締切日必着のこと。

文書通信交通滞在費 領収書貼付台紙

議員氏名	浅田 均	費目 (○印を つける)	人件費	光熱水費	備品・消耗品費
報告対象月	2019年10月		事務所費	滞在費	組織活動費
通し番号	08		機関紙誌発行費	調査研究費	宣伝事業費

領収書

浅田 均 様

[販売]	
10円普通切手・トキ	¥10
10円 1枚	
<hr/>	
小計	¥10
<hr/>	
課税計(10%)	¥0
(内消費税等)	¥0
非課税計	¥10
<hr/>	
合計	¥10
お預り金額	¥10



〒100-8792 日本郵便株式会社
 東京都千代田区大手町2-3-1
 取扱日時：2019年10月7日 14:12
 担当：金村 左知子
 発行No. 191007J5866 端N65箱10
 連絡先：城東蒲生郵便局
 TEL:06-6933-1926

郵便局からのお知らせ

**2019年10月1日(火)から
郵便料金などが変わりました。**

消費税率の改定に伴い、郵便料金などを
変更させていただきました。
詳しくは、日本郵便株式会社Webサイトを
ご覧いただくか、お近くの郵便局にお尋ねください。

郵便 印刷

※台紙1枚につき領収書1枚のみ貼付する。

※台紙からはみ出るサイズの領収書は縮小コピーで貼付のこと。

※月毎に1から順に通し番号をつける。

(時系列に並べる必要は無いが、可能な限り費目は揃える)

※人件費支払いの際の個人情報、事務所口座など、公表を控えなければならない部分には各事務所においてマスキングを行い提出。))

※原本は事務所で保管し、コピーを2部本部へ提出。郵送の場合締切日必着のこと。

文書通信交通滞在費 領収書貼付台紙

議員氏名	浅田 均	費目 (○印を つける)	人件費	光熱水費	備品・消耗品費
報告対象月	2019年10月		事務所費	滞在費	組織活動費
通し番号	09		機関紙誌発行費	宣伝事業費	繰り入れ(寄付)

領 収 証

TKX-1058927

浅田均事務所 様

金額 ￥90 ※

収
入
印
紙

但し 請求書通り

令和 1 年 10 月 07 日

上記の金額正に領収いたしました。

現金・小切手	¥	※
振 込	¥	※
手形・相殺	¥	※
計	¥	90 ※

新宿区西新宿6-14
富士ゼロックス東京株式

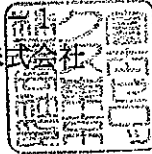

(本証に社印および扱者印の無いもの、並びに金額の訂正したものは無効です。)

※台紙1枚につき領収書1枚のみ貼付する。

※台紙からはみ出るサイズの領収書は縮小コピーで貼付のこと。

※月毎に1から順に通し番号をつける。

(時系列に並べる必要は無いが、可能な限り費目は揃える)

※人件費支払いの際の個人情報、事務所口座など、公表を控えなければならない部分には各事務所においてマスキングを行い提出。))

※原本は事務所で保管し、コピーを2部本部へ提出。郵送の場合締切日必着のこと。

文書通信交通滞在費 領収書貼付台紙

議員氏名	浅田 均	費目 (○印を つける)	人件費	光熱水費	備品・消耗品費
報告対象月	2019年10月		事務所費	滞在費	組織活動費
通し番号	10		機関紙誌発行費	宣伝事業費	繰り入れ(寄付)
			調査研究費		

621

令和 1 年 10 月分 支払明細書 参議院議員 浅田 均 殿

支給	歳 費	文書通信交通 滞 在 費	議 会 雑 費	期 末 手 当				支給合計額
3,492								
控除	所 得 税	住 民 税	党よりの依頼 差 引 額	電 話 料	宿 舎 費	宿 舎 経 費		
				3,492				
	議員会館費	団体生命保険料	交通傷害保険料	議員会館食堂費	国民年金保険料	そ の 他		控除合計額
	100							
100								
								差引支給額

※台紙1枚につき領収書1枚のみ貼付する。

※台紙からはみ出るサイズの領収書は縮小コピーで貼付のこと。

※月毎に1から順に通し番号をつける。

(時系列に並べる必要は無いが、可能な限り費目は揃える)

※人件費支払いの際の個人情報、事務所口座など、公表を控えなければならない部分には各事務所においてマスキングを行い提出。))

※原本は事務所で保管し、コピーを2部本部へ提出。郵送の場合締切日必着のこと。

文書通信交通滞在費 領収書貼付台紙

議員氏名	浅田 均	費目 (○印を つける)	人件費	光熱水費	備品・消耗品費
報告対象月	2019年10月		○事務所費	滞在費	組織活動費
通し番号	//		機関紙誌発行費	宣伝事業費	繰り入れ(寄付)
			調査研究費		

領収書

浅田 均 様

[別納引受]	
レタックス通常 ⑧84 1通	¥84

特殊取扱 (内訳) リボン	¥520
	¥520

小 計	¥604

郵便物引受合計通数	1通
課税計(10%)	¥604
(内消費税等)	¥54
非課税計	¥0

△計	¥604
合計	¥604
お預り金額	¥604



〒100-8792 日本郵便株式会社
 東京都千代田区大手町2-3-1
 取扱日時：2019年10月11日 11:21
 担当：林 由記
 発行No. 191011A8454 端N11箱11
 連絡先：国会内郵便局
 TEL:03-3581-0681

郵便局からのお知らせ

**2019年10月1日(火)から
郵便料金などが変わりました。**

消費税率の改定に伴い、郵便料金などを
変更させていただきました。
詳しくは、日本郵便株式会社Webサイトを
ご覧いただくか、お近くの郵便局にお尋ねください。

郵便 印刷

※台紙1枚につき領収書1枚のみ貼付する。

※台紙からはみ出るサイズの領収書は縮小コピーで貼付のこと。

※月毎に1から順に通し番号をつける。

(時系列に並べる必要は無いが、可能な限り費目は揃える)

※人件費支払いの際の個人情報、事務所口座など、公表を控えなければならない部分には各事務所においてマスキングを行い提出。))

※原本は事務所で保管し、コピーを2部本部へ提出。郵送の場合締切日必着のこと。

文書通信交通滞在費 領収書貼付台紙

議員氏名	浅田 均	費目 (○印を つける)	人件費	光熱水費	備品・消耗品費
報告対象月	2019年10月		事務所費	滞在費	組織活動費
通し番号	12		機関紙誌発行費	宣伝事業費	繰り入れ(寄付)
			調査研究費		

領 収 書

〒100-0014
東京都千代田区永田町
2-1-1
参議院議員会館 621

浅田均 様



令和 1 年 10 月分

〒103-0021
東京都中央区日本橋本石町4-3-11

丸の内新聞株式会社

☎03-6262-7546

コード 006887006887 21 146

品名	部数	単価	金額	備考
読売新聞 ※	1	4,400円	4,400円	8%対象 4,400円(内消費税 356円)
合計			4,400	円也 (消費税含む) ※軽減税率対象



右の金額正に領収致しました。

2019年10月21日

※台紙1枚につき領収書1枚のみ貼付する。

※台紙からはみ出るサイズの領収書は縮小コピーで貼付のこと。

※月毎に1から順に通し番号をつける。

(時系列に並べる必要は無いが、可能な限り費目は揃える)

※人件費支払いの際の個人情報、事務所口座など、公表を控えなければならない部分には各事務所においてマスキングを行い提出。))

※原本は事務所で保管し、コピーを2部本部へ提出。郵送の場合締切日必着のこと。

文書通信交通滞在費 領収書貼付台紙

議員氏名	浅田 均	費目 (○印を つける)	人件費	光熱水費	備品・消耗品費
報告対象月	2019年10月		(事務所費)	滞在費	組織活動費
通し番号	13		機関紙誌発行費	宣伝事業費	繰り入れ(寄付)
			調査研究費		

領収書

浅田均 様

[販売]
天皇陛下御即位記念
84円 9枚 ¥756

小計 ¥756

課税計(10%) ¥0
(内消費税等 ¥0)
非課税計 ¥756

合計 ¥756
お預り金額 ¥1,056
おつり ¥300



〒100-8792 日本郵便株式会社
東京都千代田区大手町2-3-1
取扱日時: 2019年10月28日 16:58
担当: 金村 左知子
発行No. 191028J7196 端N65箱10
連絡先: 城東蒲生郵便局
TEL: 06-6933-1926

郵便局からのお知らせ

**2019年10月1日(火)から
郵便料金などが変わりました。**

消費税率の改定に伴い、郵便料金などを
変更させていただきました。
詳しくは、日本郵便株式会社Webサイトを
ご覧いただくか、お近くの郵便局にお尋ねください。

郵便 郵便局

※台紙1枚につき領収書1枚のみ貼付する。

※台紙からはみ出るサイズの領収書は縮小コピーで貼付のこと。

※月毎に1から順に通し番号をつける。

(時系列に並べる必要は無いが、可能な限り費目は揃える)

※人件費支払いの際の個人情報、事務所口座など、公表を控えなければならない部分には各事務所においてマスキングを行い提出。))

※原本は事務所で保管し、コピーを2部本部へ提出。郵送の場合締切日必着のこと。

文書通信交通滞在費 領収書貼付台紙

議員氏名	浅田 均	費目 (○印を つける)	人件費	光熱水費	備品・消耗品費
報告対象月	2019年10月		○事務所費	滞在費	組織活動費
通し番号	14		機関紙誌発行費	宣伝事業費	繰り入れ(寄付)
			調査研究費		

年-月-日	摘要	お支払金額	お預り金額	差引残高
01-10-01				
01-10-02				
01-10-02				
01-10-04	振替	*11,880	セゾンリース	
01-10-07				
01-10-08				
01-10-15				
01-10-18				
01-10-18				
01-10-24				
01-10-25				
01-10-28	振替	*7,560	NS-FAC-NBL	
01-10-28	振替	*11,340	カシ	
01-10-28				
01-10-28				
01-10-28				
01-10-29				
01-10-31				
01-11-01				
01-11-01				
01-11-01				

○お支払の小切手等でご入金の際は、領収書にお戻しができる予定日を表示します。
 お支払可能時刻は小切手の種類により異なります。詳細は窓口にご照会ください。
 ○本簿帳の下記項目における金額・残高の単位について
 (項目名) お支払金額・お預り金額・差引残高
 ・外貨普通預金の場合、通帳見返し部に記載された通貨単位となります。
 ・その他の預金の場合は、円単位となります。

複合機リース料

複合機リース料
車両リース料

- ※台紙1枚につき領収書1枚のみ貼付する。
- ※台紙からはみ出るサイズの領収書は縮小コピーで貼付のこと。
- ※月毎に1から順に通し番号をつける。
(時系列に並べる必要は無いが、可能な限り費目は揃える)
- ※人件費支払いの際の個人情報、事務所口座など、公表を控えなければならない部分には各事務所においてマスキングを行い提出。))
- ※原本は事務所で保管し、コピーを2部本部へ提出。郵送の場合締切日必着のこと。

文書通信交通滞在費 領収書貼付台紙

議員氏名	浅田 均	費目 (○印を つける)	人件費	光熱水費	備品・消耗品費
報告対象月	2019年10月		(事務所費)	滞在費	組織活動費
通し番号	15		機関紙誌発行費	宣伝事業費	繰り入れ(寄付)
			調査研究費		

領収書

浅田均 様

[別納引受]		
レタックス通常 084	15通	¥1,260
特殊取扱 (内訳) リボン		¥7,800
		¥7,800
小計		¥9,060

郵便物引受合計通数	15通
課税計(10%)	¥9,060
(内消費税等)	¥823)
非課税計	¥0

合計	¥9,060
お預り金額	¥10,100
おつり	¥1,040

〒100-8792 日本郵便株式会社
東京都千代田区大手町2-3-1
取扱日時: 2019年10月31日 14:52
担当: 阿部 正行
発行No. 191031A8965 端N11箱11
連絡先: 国会内郵便局
TEL: 03-3581-0681

郵便局からのお知らせ

**2019年10月1日(火)から
郵便料金などが変わりました。**

消費税率の改定に伴い、郵便料金などを
変更させていただきました。
詳しくは、日本郵便株式会社Webサイトを
ご覧いただくか、お近くの郵便局にお尋ねください。

- ※台紙1枚につき領収書1枚貼付してください。
- ※台紙からはみ出るサイズの領収書は縮小コピーで貼付のこと。
- ※月毎に1から順に通し番号をつける。
(時系列に並べる必要は無いが、可能な限り費目は揃える)
- ※人件費支払いの際の個人情報、事務所口座など、公表を控えなければならない部分には各事務所においてマスキングを行い提出。))
- ※原本は事務所で保管し、コピーを2部本部へ提出。郵送の場合締切日必着のこと。

文書通信交通滞在費 領収書貼付台紙

議員氏名	浅田 均	費目 (○印を つける)	人件費	光熱水費	備品・消耗品費
報告対象月	2019年10月		事務所費	○滞在費	組織活動費
通し番号	16		機関紙誌発行費		宣伝事業費
			調査研究費		繰り入れ(寄付)

621

令和 1 年 10 月分 支払明細書 参議院議員 浅田 均 殿

支 給	歳	費	文書通信交通 滞 在 費	議 会 雑 費	期 末 手 当			支給合計額
控 除	所 得 税	住 民 税	党よりの依頼 差 引 額	電 話 料	宿 舎 費	宿 舎 経 費		
					92,210	11,651		
	議 員 会 館 費	団 体 生 命 保 険 料	交 通 傷 害 保 険 料	議 員 会 館 食 堂 費	国 民 年 金 保 険 料	そ の 他		控除合計額
								差引支給額

※台紙1枚につき領収書1枚のみ貼付する。

※台紙からはみ出るサイズの領収書は縮小コピーで貼付のこと。

※月毎に1から順に通し番号をつける。

(時系列に並べる必要は無いが、可能な限り費目は揃える)

※人件費支払いの際の個人情報、事務所口座など、公表を控えなければならない部分には各事務所においてマスキングを行い提出。))

※原本は事務所で保管し、コピーを2部本部へ提出。郵送の場合締切日必着のこと。

文書通信交通滞在費 領収書貼付台紙

議員氏名	浅田 均	費目 (〇印を つける)	人件費	光熱水費	備品・消耗品費
報告対象月	2019年10月		事務所費	滞在費	組織活動費
通し番号	17		機関紙誌発行費	宣伝事業費	繰り入れ(寄付)
			調査研究費		

参議院議員 浅田 均 先生

令和元年9月25日

令和元年10月 議員連盟会費等 歳費引去明細

歳費引去合計	
--------	--

<内訳>

①党費(特別党員)

②臨時党費

③議員連盟会費 合計 5,500

議員連盟名称	会費	議員連盟名称	会費
国際観光産業振興議員連盟	500		
日米欧米安全保障議員協議会	3,000		
日本経済の会オートバイ議員連盟	200		
日本チベット国会議員連盟	200		
大阪・関西万博を推進する国会議員連盟	100		
日本維新の会・中華民国(台湾)友好勉強会	1,000		
日本維新の会 行政書士制度推進議員連盟	300		
日本維新の会 弁護士制度・知的財産制度推進議員連盟	100		
日本維新の会 冠婚葬祭互助制度推進議員連盟	100		

【本件問合せ先】
日本維新の会 国会議員司

※台紙1枚につき領収書1枚のみ貼付する。

※台紙からはみ出るサイズの領収書は縮小コピーで貼付のこと。

※月毎に1から順に通し番号をつける。

(時系列に並べる必要は無いが、可能な限り費目は揃える)

※人件費支払いの際の個人情報、事務所口座など、公表を控えなければならない部分には各事務所においてマスキングを行い提出。))

※原本は事務所で保管し、コピーを2部本部へ提出。郵送の場合締切日必着のこと。

文書通信交通滞在費 領収書貼付台紙

議員氏名	浅田 均	費目 (○印をつける)	人件費	光熱水費	備品・消耗品費
報告対象月	2019年10月		事務所費	滞在費	組織活動費
通し番号	18		機関紙誌発行費	宣伝事業費	
			調査研究費		繰り入れ(寄付)

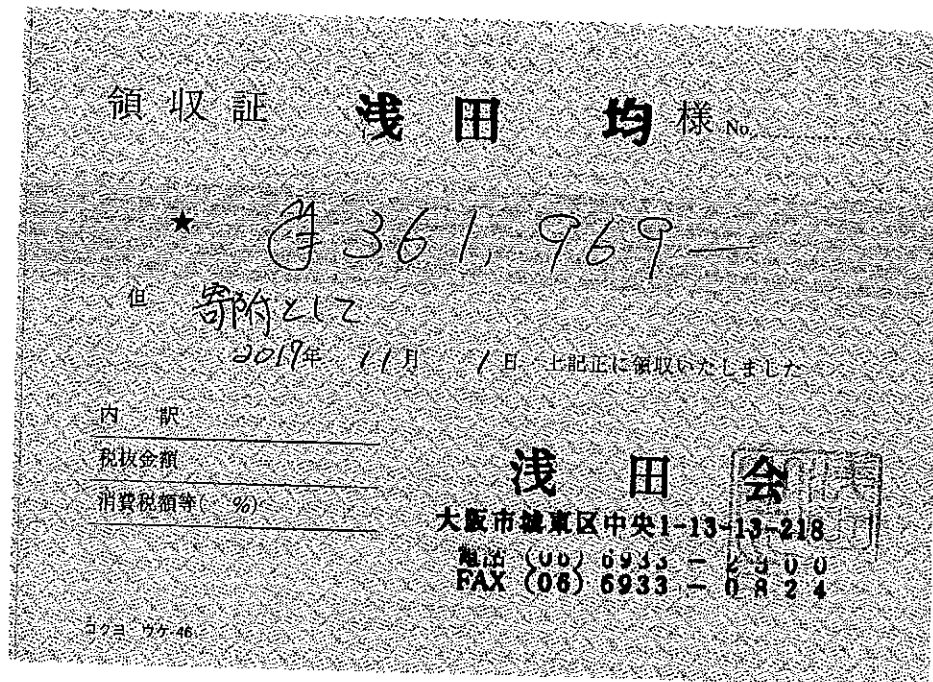

※台紙1枚につき領収書1枚のみ貼付する。

※台紙からはみ出るサイズの領収書は縮小コピーで貼付のこと。

※月毎に1から順に通し番号をつける。

(時系列に並べる必要は無いが、可能な限り費目は揃える)

※人件費支払いの際の個人情報、事務所口座など、公表を控えなければならない部分には各事務所においてマスキングを行い提出。))

※原本は事務所で保管し、コピーを2部本部へ提出。郵送の場合締切日必着のこと。