

文書通信交通滞在費 使途報告書

提出日 平成 31 年 3 月 25 日

議員氏名	片山 虎之助
報告対象月	平成 31 年 1 月

項目	金額 (円)	備考
1 経常経費	¥544,986	
(1) 人件費		
(2) 光熱水費		
(3) 備品・消耗品費	¥544,986	郵送代、事務用品
(4) 事務所費		
(5) 滞在費		
2 政治活動費	¥114,001	
(1) 組織活動費	¥94,650	交通費
(2) 機関紙誌発行費		
(3) 宣伝事業費		
(4) 調査研究費	¥19,351	新聞代(5紙)
3 政党支部繰入(寄付)	¥341,013	
主な内訳	¥74,460	人件費
主な内訳	¥115,000	事務所賃料
4 資金管理団体繰入(寄付)	¥0	
主な内訳		
主な内訳		
5 支出合計	¥1,000,000	
6 前月からの繰越	¥0	
7 次月への繰越	¥0	

文書通信交通滞在費 領収書貼付台紙

議員氏名	片山 虎之助	費目 (○印を つける)	人件費 事務所費 機関紙誌発行費 調査研究費 光熱水費 滞在費 宣伝事業費 緑り入れ (寄付) 備品・消耗品費 組織活動費
報告対象月	平成 31 年 1 月		
通し番号	1		

領収書

片山虎之助事務所 様

【証紙切手引受】
 第一種定形外(規格内) 114.0g
 @205 1通 ¥205
 特殊取扱 (内訳) ¥570
 現金書留 (損害要償額) ¥78,553
 小 計 ¥775
 郵便物引受合計通数 1通
 課税計 ¥775
 (内消費税等 ¥57)
 非課税計 ¥0

合計 ¥775



〒100-8792 日本郵便株式会社
 東京都千代田区大手町2-3-1
 取扱日時：2019年 1月 8日 13:48

連絡先：岡山野田屋町郵便局
 TEL:086-224-1311

- ※台紙 1枚につき領収書 1枚のみ貼付する。
- ※台紙からはみ出るサイズの領収書は縮小コピーで貼付のこと。
- ※月毎に 1 から順に通し番号をつける。
(時系列に並べる必要は無いが、可能な限り費目は揃える)
- ※人件費支払いの際の個人情報、事務所口座など、公表を控えなければならない部分には各事務所においてマスキングを行い提出。) ※原本は事務所で保管し、コピーを 2 部本部へ提出。郵送の場合締切日必着のこと。

文書通信交通滞在費 領収書貼付台紙

議員氏名	片山 虎之助	費目 (○印を つける)	人件費	光熱水費	備品・消耗品費 組織活動費
報告対象月	平成 31 年 1 月		事務所費	滞在費	
通し番号	2		機関紙誌発行費	宣伝事業費	繰り入れ (寄付)
			調査研究費		

領収書

片山虎之助事務所 様

〔証紙切手引受〕
第一種定形外(親格外) 447.5g
@500 1通 ¥500
小 計 ¥500

〔販売〕
140円 普通切手・ヤマノキ
140円 10枚 ¥1,400
小 計 ¥1,400

郵便物引受合計通数 1通
課税合計 ¥500
(内消費税等 ¥97)
非課税計 ¥1,400

合計 ¥1,900



〒100-8792 日本郵便株式会社
東京都千代田区大手町2-3-1
取扱日時：2019年 1月 9日 14:19

連絡先：岡山野田屋町郵便局
TEL:086-224-1311

※台紙 1 枚につき領収書 1 枚のみ貼付する。

※台紙からはみ出るサイズの領収書は縮小コピーで貼付のこと。

※月毎に 1 から順に通し番号をつける。

(時系列に並べる必要は無いが、可能な限り費目は揃える)

※人件費支払いの際の個人情報、事務所口座など、公表を控えなければならぬ部分には各事務所においてマスクングを行い提出。)

※原本は事務所所で保管し、コピーを 2 部本部へ提出。郵送の場合締切日必着のこと。

文書通信交通滞在費 領収書貼付台紙

議員氏名	片山 虎之助	費目 (○印をつける)	人件費	光熱水費	備品・消耗品費 組織活動費
報告対象月	平成 31 年 1 月		事務所費	滞在費	
通し番号	3		調査研究費		繰り入れ (寄付)

中銀キャッシュカードご利用明細

※この明細はご利用のキャッシュカードで引き落としされた金額の履歴を示しています。ただし、お振込みや手数料引落し等の場合は、ご利用のキャッシュカードから引き落とされず、別途お振込みや引落し先から引き落とされています。また、お振込みや引落し先から引き落とされた金額は、ご利用のキャッシュカードの残高には反映されません。詳しくはご利用のキャッシュカードの取扱説明書をご覧ください。

取引日時	振込日	お振込内容
銀行番号	取引店番	口座番号
	0310331-01-15	お振込み
		お振引き金額
		手数料
		おつり
		お振引き後の残高

10:29 0079 中国銀行 61-02-385-65 (800,000) 3007

お振込明細
 中国銀行 普通 1705154
 支店 岡山 受取人 カライシサツ
 (ユ) フジ 様
 依頼人 カギヤマ トラスケジ ヲシヨ 様
 TEL 086-221-1122

- ※台紙 1 枚につき領収書 1 枚のみ貼付する。
- ※台紙からはみ出るサイズの領収書は縮小コピーで貼付のこと。
- ※月毎に 1 から順に通し番号をつける。
 (時系列に並べる必要は無いが、可能な限り費目は揃える)
- ※人件費支払いの際の個人情報、事務所口座など、公表を控えなければならない部分には各事務所においてマスキングを行い提出。)
- ※原本は事務所で保管し、コピーを 2 部本部へ提出。郵送の場合締切日必着のこと。

文書通信交通滞在費 領収書貼付台紙

議員氏名	片山 虎之助	費目 (○印をつける)	人件費	光熱水費	備品・消耗品費
報告対象月	平成 31 年 1 月		事務所費	滞在費	組織活動費
通し番号	4		機関連誌発行費	宣伝事業費	緑り入れ (寄付)
			調査研究費		

- 振込金受取書 (兼振込手数料受取書)
- 預金払戻請求書に付振込受付書 (兼振込手数料受取書)

口座番号	310116
------	--------

この後2週は務し、窓口へ受取難しとするので、お振込はできる状態午後2時までに依頼ください。
 請求書類は、受取人名簿の宛名欄に「印紙番号」を通知します。また受取人名簿はカード方式で、1週間1ヶ月
 の請求書報告の範囲が異なる場合があります。報告書の内容に振込が滞延することはありません。
 請求書の滞りや不明な点、お問い合わせください。お問い合わせは、お振込の振込先を「お振込先」欄に記入し、
 「お振込先」欄に記入してください。

※行先と領収書の金額が一致しない場合は、お振込の金額を「お振込金額」欄に記入してください。
 ※ATMからの振込をご利用の場合は、

振込先名	株式会社	銀行名	中国銀行	支店	富田
振込先住所	岡山県北區富田町2-5-11	口座種別	普通	口座番号	310116
振込金額	¥141,795	振込日	2020.01.16	振込時刻	11:16
振込内容	ヤマト運輸 送料	振込理由	事務所費		
振込先名	株式会社	銀行名	中国銀行	支店	富田
振込先住所	岡山県北區富田町2-5-11	口座種別	普通	口座番号	310116
振込金額	¥141,795	振込日	2020.01.16	振込時刻	11:16
振込内容	ヤマト運輸 送料	振込理由	事務所費		

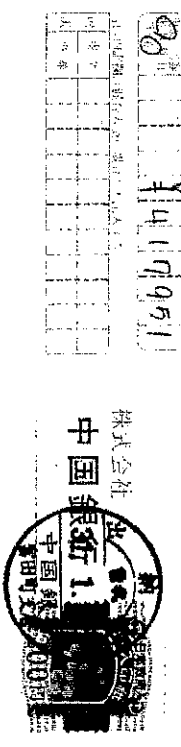

※台紙1枚につき領収書1枚のみ貼付する。
 ※台紙からはみ出るサイズの領収書は縮小コピーで貼付のこと。
 ※月毎に1から順に通し番号をつける。
 (時系列に並べる必要は無いが、可能な限り費目は揃える)
 ※人件費支払いの際の個人情報、事務所口座など、公表を控えなければならない部分には各事務所においてマスクングを行い提出。)
 ※原本は事務所で保管し、コピーを2部本部へ提出。郵送の場合締切日必着のこと。

文書通信交通滞在費 領収書貼付台紙

議員氏名	片山 虎之助	費目 (○印を つける)	人件費	光熱水費	備品・消耗品費
報告対象月	平成 31 年 1 月		事務所費	滞在費	組織活動費
通し番号	5		機関連誌発行費	宣伝事業費	繰り入れ (寄付)
			調査研究費		

払込受領証

(お客様控え)

中 銀行 株式会社
 ち 三井住友銀行株式会社
 ち 銀行 株式会社
 ち 銀行 株式会社
 (印) オフラインサービス
 払込人名: 片山虎之助事務所 様
 二請求年月 2018年12月度
 お買上合計 ¥19,587
 の消費税 ¥1,585
 の場合合計請求額 ¥21,132
 受領印
 投入印紙
 銀行受取印紙
 銀行受取印紙
 銀行受取印紙

※台紙 1 枚につき領収書 1 枚のみ貼付する。

※台紙からはみ出るサイズの領収書は縮小コピーで貼付のこと。

※月毎に 1 から順に通し番号をつける。

(時系列に並べる必要は無いが、可能な限り費目は揃える)

※人件費支払いの際の個人情報、事務所口座など、公表を控えなければならない部分には各事務所においてマスキングを行い提出。))

※原本は事務所で保管し、コピーを 2 部本部へ提出。郵送の場合締切日必着のこと。

文書通信交通滞在費 領収書貼付台紙

議員氏名	片山 虎之助	費目 (○印をつける)	人件費	光熱水費	備品・消耗品費
報告対象月	平成 31 年 1 月		事務所費	滞在費	組織活動費
通し番号	6		機関紙誌発行費	宣伝事業費	
			調査研究費	繰り入れ (寄付)	

領収書

毎度ありがとうございます

片山虎之助事務所 様

【販売】
 リサ&カス 82円 10枚 ¥8,200
 820円

 小計 ¥8,200

 課税計 ¥0
 (内消費税等 ¥0)
 非課税計 ¥8,200

合計 ¥8,200

〒100-8792 日本郵便株式会社
 東京都千代田区大手町2-3-1
 取扱日時：2019年 1月21日 18:03

連絡先：岡山県郵便局
 TEL: 086-273-4420

※台紙 1枚につき領収書 1枚のみ貼付する。

※台紙からはみ出るサイズの領収書は縮小コピーで貼付のこと。

※月毎に1から順に通し番号をつける。

(時系列に並べる必要は無いが、可能な限り費目は揃える)

※人件費支払いの際の個人情報、事務所口座など、公表を控えない部分には各事務所においてマスキングを行い提出。))

※原本は事務所所で保管し、コピーを2部本部へ提出。郵送の場合締切日必着のこと。

文書通信交通滞在費 領収書貼付台紙

議員氏名	片山 虎之助	費目 (○印を つける)	人件費	光熱水費	備品・消耗品費
報告対象月	平成 31 年 1 月		事務所費	滞在費	組織活動費
通し番号	7		機関紙誌発行費	宣伝事業費	繰り入れ (寄付)
			調査研究費		

領収書

片山虎之助事務所 様

「証紙切手引受」
第一種定形外(規格内)
@140 86.5g
¥140 1通

特殊取扱
(内訳)
速達 ¥280

小 計 ¥420

郵便物引受合計通数 1通
郵便料 ¥420
(内消費税等 ¥31)
非課税計 ¥0

合計 ¥420



〒100-8792 日本郵便株式会社
東京都千代田区大手町2-3-1
取扱日時: 2019年 1月23日 11:27

連絡先: 岡山野田屋町郵便局
TEL:086-224-1311

- ※台紙 1枚につき領収書 1枚のみ貼付する。
- ※台紙からはみ出るサイズの領収書は縮小コピーで貼付のこと。
- ※月毎に1から順に通し番号をつける。
(時系列に並べる必要は無いが、可能な限り費目は揃える)
- ※人件費支払いの際の個人情報、事務所口座など、公表を控えない部分には各事務所においてマスキングを行い提出。))
- ※原本は事務所で保管し、コピーを2部本部へ提出。郵送の場合締切日必着のこと。

文書通信交通滞在費 領収書貼付台紙

議員氏名	片山 虎之助	費目 (○印を つける)	人件費 事務所費 機関連紙誌発行費 調査研究費 光熱水費 滞在費 宣伝事業費 備品・消耗品費 組織活動費 緑り入れ (寄付)
報告対象月	平成 31 年 1 月		
通し番号	8		

領 収 証



片山 虎之助 参議院 様
下記の金額正に領収いたしました

No.60885155300-01-71
2019 年 1 月 10 日

¥ 1 7 , 5 9 0 ※

但し 1月11日 航空券代金として

ご入金
内 訳 2019/01/10 現 金 ¥17,590

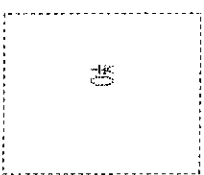

〒100-0014 東京都千代田区永田町1-1-1
参議院別館 2F
JT B 国会内 庶務課
領収箇所名、領収者印の無いものは金額訂正のものは無効です。
☎3200023

03-3581-2057

E 027471

お客様用

- ※台紙 1 枚につき領収書 1 枚のみ貼付する。
- ※台紙からはみ出るサイズの領収書は縮小コピーで貼付のこと。
- ※月毎に 1 から順に通し番号をつける。
(特系列に並べる必要は無いが、可能な限り費目は揃える)
- ※人件費支払いの際の個人情報、事務所口座など、公表を控えなければならない部分には各事務所においてマスキングを行い提出。)
- ※原本は事務所で保管し、コピーを 2 部本部へ提出。郵送の場合締切日必着のこと。

文書通信交通滞在費 領収書貼付台紙

議員氏名	片山 虎之助	費目 (○印を つける)	人件費 事務所費 機関紙誌発行費 調査研究費 光熱水費 滞在費 備品・消耗品費 組織活動費 宣伝事業費 繰り入れ (寄付)
報告対象月	平成 31 年 1 月		
通し番号	9		

領 収 証



片山虎之助事務所 様
下記の金額正に領収いたしました

№02901517390-01-50
2019 年 1 月 17 日

¥ 1 9 , 8 8 0 零

但し 1月17日 JR乗車券代金として

記入金額 2019/01/17 現 金 ¥19,880

¥0

〒100-0014 東京都千代田区永田町1-7-1
参議院別館2階
JTB 国会内店



領収箇所名、領収者印の無いものは金額訂正のものは無効です。
④3200023

03-3581-2057

E 027591

お客様用

※台紙 1 枚につき領収書 1 枚のみ貼付する。

※台紙からはみ出るサイズの領収書は縮小コピーで貼付のこと。

※月毎に 1 から順に通し番号をつける。

(時系列に並べる必要は無いが、可能な限り費目は揃える)

※人件費支払いの際の個人情報、事務所口座など、公表を控えなければならない部分には各事務所においてマスキングを行い提出。))

※原本は事務所で保管し、コピーを 2 部本部へ提出。郵送の場合締切日必着のこと。

文書通信交通滞在費 領収書貼付台紙

議員氏名	片山 虎之助	費目 (○印を つける)	人件費	光熱水費	備品・消耗品費
報告対象月	平成 31 年 1 月		事務所費	滞在費	組織活動費
通し番号	10		機関紙誌発行費	宣伝事業費	繰り入れ (寄付)
			調査研究費		

領 収 証



片山虎之助事務所 様
下記の金額正に領収いたしました

No 02901517380-02-50
2019 年 1 月 17 日

¥ 1 7 , 5 9 0 ※

但し 1月21日 航空券代金として

ご入金
内 訳 2019/01/17 現 金 ¥17,590

¥0

〒100-0014 東京都千代田区永田町1-7-1

参議院別館 2階

JTB 国会内店

領収箇所名、領収者印の無いものは、金額訂正のものは無効です。

03200023

03-3521-2057

E 027592

お客様用

※台紙 1 枚につき領収書 1 枚のみ貼付する。

※台紙からはみ出るサイズの領収書は縮小コピーで貼付のこと。

※月毎に 1 から順に通し番号をつける。

(時系列に並べる必要は無いが、可能な限り費目は揃える)

※人件費支払いの際の個人情報、事務所口座など、公表を控えなければならない部分には各事務所においてマスキングを行い提出。)

※原本は事務所まで保管し、コピーを 2 部本部へ提出。郵送の場合締切日必着のこと。

文書通信交通滞在費 領収書貼付台紙

議員氏名	片山 虎之助	費目 (○印を つける)	
報告対象月	平成 31年 1月		人件費 事務所費 機関紙誌発行費 調査研究費
通し番号	11	光熱水費 滞在費 備品・消耗品費 組織活動費 組 織 活 動 費 宣伝事業費 繰り入れ (寄付)	

領 収 書

領収年月日 2019-11-19 片山 虎之助 事務所 様
 至 上記金額に領収済み (消費税等込み)
 上 記 金 額 確 かに 領 収 済 じ ま した
 購入商品 JR乗車券類 JR tickets
 (000424株) 西日本旅客鉄道株式会社
 岡山駅 岡山駅
 岡山駅間K2発行 10043-02

印刷紙甲き大認
 付にの署承
 務務署

- ※台紙 1枚につき領収書 1枚のみ貼付する。
- ※台紙からはみ出るサイズの領収書は縮小コピーで貼付のこと。
- ※月毎に1から順に通し番号をつける。
(時系列に並べる必要は無いが、可能な限り費目は揃える)
- ※人件費支払いの際の個人情報、事務所口座など、公表を控えなければならぬ部分には各事務所においてマスキングを行い提出。
- ※原本は事務所で保管し、コピーを2部本部へ提出。郵送の場合締切日必着のこと。

文書通信交通滞在費 領収書貼付台紙

議員氏名	片山 虎之助	費目 (○印を つける)	人件費 事務所費 機関紙誌発行費 調査研究費 光熱水費 滞在費 備品・消耗品費 組織活動費 宣伝事業費 繰り入れ (寄付)
報告対象月	平成 31 年 1 月		
通し番号	12		

領 収 証

代表 JTB



№ 60885399100-01-26

2019 年 1 月 24 日

片山虎之助事務所 様
下記の金額正に領収いたしました

¥ 1 7 , 5 9 0 ※

領し 1月25日 航空券代金として

ご入金
内 2019/01/24 現 金 ¥17,590

¥0

03-3561-2057

E 0277117

お客様用

〒100-0014 東京都千代田区永田町1-1-1

参議院別館

JTB 国会



領収箇所名、領収者印の無効化及び金額訂正のものは無効です。

03200023

※台紙 1 枚につき領収書 1 枚のみ貼付する。

※台紙からはみ出るサイズの領収書は縮小コピーで貼付のこと。

※月毎に 1 から順に通し番号をつける。

(時系列に並べる必要は無いが、可能な限り費目は揃える)

※人件費支払いの際の個人情報、事務所口座など、公表を控えなければならない部分には各事務所においてマスキングを行い提出。) ※原本は事務所で保管し、コピーを 2 部本部へ提出。郵送の場合締切日必着のこと。

文書通信交通滞在費 領収書貼付台紙

議員氏名	片山 虎之助	費目 (○印を つける)	人件費	光熱水費	備品・消耗品費
報告対象月	平成 31 年 1 月		事務所費	滞在費	組織活動費
通し番号	13		機関紙誌発行費	宣伝事業費	
			調査研究費	繰り入れ (寄付)	

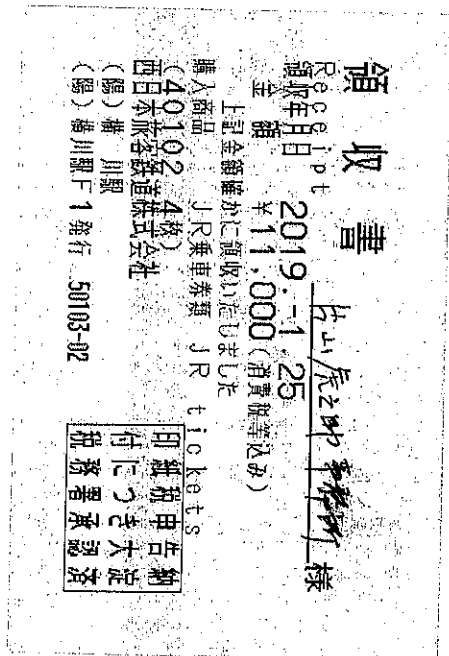

※台紙 1 枚につき領収書 1 枚のみ貼付する。

※台紙からはみ出るサイズの領収書は縮小コピーで貼付のこと。

※月毎に 1 から順に通し番号をつける。

(時系列に並べる必要は無いが、可能な限り費目は揃える)

※人件費支払いの際の個人情報、事務所口座など、公表を控えなければならない部分には各事務所においてマスキングを行い提出。))

※原本は事務所で保管し、コピーを 2 部本部へ提出。郵送の場合締切日必着のこと。

文書通信交通滞在費 領収書貼付台紙

議員氏名	片山 虎之助	費目 (○印を つける)	人件費 光熱水費 備品・消耗品費 事務所費 滞在費 組織活動費 機関紙誌発行費 宣伝事業費 調査研究費 繰り入れ (寄付)
報告対象月	平成 31 年 1 月		
通し番号	14		

領 収 書

〒 100-0014
 東京都千代田区永田町
 2-1-1
 参議院議員会館 418
 片山 虎之助
 様

平成31 年 1 月分
 〒103-0021
 東京都中央区日本橋本石町4-3-11
 丸の内新聞株式会社
 ①03-6262-7546
 コード 14616801001 000021

新聞名	部数	単価	金額	備考
朝日新聞	1	4,037円	4,037円	
毎日新聞	1	4,037	4,037	
日本経済新聞	1	4,900	4,900	
産経新聞 東京	1	3,034	3,034	
			3,343	
合計			19,351円也	

(消費税含む)
 31年 1 月 18 日

右の金額正に領収致しました。

- ※台紙1枚につき領収書1枚のみ貼付する。
- ※台紙からはみ出るサイズの領収書は縮小コピーで貼付のこと。
- ※月毎に1から順に通し番号をつける。
 (時系列に並べる必要は無いが、可能な限り費目は揃える)
- ※人件費支払いの際の個人情報、事務所口座など、公表を控えなければならない部分には各事務所においてマスキングを行い提出。)
- ※原本は事務所で保管し、コピーを2部本部へ提出。郵送の場合締切日必着のこと。

文書通信交通滞在費 領収書貼付台紙

議員氏名	片山 虎之助	費目 (○印を つける)	人件費	光熱水費	備品・消耗品費
報告対象月	平成 31年 1月		事務所費	滞在費	組織活動費
通し番号	15		機関紙発行費	宣伝事業費	繰り入れ (寄付)
			調査研究費		

領 収 証

片山 虎之助 様

No. _____

★ 借 入
 令和31年 / 月 31日

上記正に領収いたしました

〒700-0816 岡山県北区露田町

サンジエール・露田町

日本維新の会参議院比例区

支部長 片山 虎之助



取 入
 印 紙

コピー 番号 1097

※台紙 1枚につき領収書 1枚のみ貼付する。

※台紙からはみ出るサイズの領収書は縮小コピーで貼付のこと。

※月毎に1から順に通し番号をつける。

(時系列に並べる必要は無いが、可能な限り費目は揃える)

※人件費支払いの際の個人情報、事務所口座など、公表を控えなければならない部分には各事務所においてマスキングを行い提出。))

※原本は事務所まで保管し、コピーを2部本部へ提出。郵送の場合締切日必着のこと。