

# 文書通信交通滞在費 使途報告書

提出日 平成 31 年 4 月 25 日

議員氏名	片山 虎之助
報告対象月	平成 31 年 2 月

項目	金額 (円)	備考
1 経常経費	¥13,221	
(1) 人件費		
(2) 光熱水費		
(3) 備品・消耗品費	¥13,221	郵送代、事務用品
(4) 事務所費		
(5) 滞在費		
2 政治活動費	¥93,881	
(1) 組織活動費	¥74,530	交通費
(2) 機関紙誌発行費		
(3) 宣伝事業費		
(4) 調査研究費	¥19,351	新聞代(5紙)
3 政党支部繰入 (寄付)	¥892,898	
主な内訳	¥604,133	人件費
主な内訳	¥115,000	事務所賃料
4 資金管理団体繰入 (寄付)	¥0	
主な内訳		
主な内訳		
5 支出合計	¥1,000,000	
6 前月からの繰越	¥0	
7 次月への繰越	¥0	

# 文書通信交通滞在費 領収書貼付台紙

議員氏名	片山 虎之助	費目 (○印を つける)	人件費	光熱水費	備品・消耗品費
報告対象月	平成 31 年 2 月		事務所費	滞在費	組織活動費
通し番号	1		機関紙誌発行費	調査研究費	宣伝事業費

## 領収書

毎度ありがとうございます

片山虎之助事務所 様

[販売]

天皇陛下御即位30年  
82円 60枚 ¥4,920

小計 ¥4,920

課税計 ¥0

(内消費税等 ¥0)

非課税計 ¥4,920

合計 ¥4,920

〒100-8792 日本郵便株式会社  
東京都千代田区大手町 2-3-1  
取扱日時：2019年 2月26日 18:10

連絡先：岡山東郵便局  
TEL:086-273-4420

※台紙 1 枚につき領収書 1 枚のみ貼付する。

※台紙からはみ出るサイズの領収書は縮小コピーで貼付のこと。

※月毎に 1 から順に通し番号をつける。

(時系列に並べる必要は無いが、可能な限り費目は揃える)

※人件費支払いの際の個人情報、事務所口座など、公表を控えなければならない部分には各事務所においてマスキングを行い提出。) )

※原本は事務所で保管し、コピーを 2 部本部へ提出。郵送の場合締切日必着のこと。

# 文書通信交通滞在費 領収書貼付台紙

議員氏名	片山 虎之助	費目 (○印を つける)	人件費	光熱水費	備品・消耗品費
報告対象月	平成 31 年 2 月		事務所費	滞在費	組織活動費
通し番号	2		機関紙誌発行費	調査研究費	宣伝事業費

**振替払込請求書 兼受領証**

通常払込料金 加入者負担

口座番号: 00180 - 9 - 901139

加入者名: **ウェルネット株式会社(カウネット)**  
カウネット担当販売店: (有) オフィスパートナー

金額: 千 百 十 万 千 百 十 円  
6 0 6 7

依頼者名: 片山虎之助事務所 様

ご請求年月: 2019年01月度

日 附 印  
31-02-20  
岡山 野田屋町 郵便局 (54369) N94310002

この受領証は、大切に保管してください。

**払込受領証**  
(お客様控え)

収納代行会社  
ウェルネット株式会社  
カウネット担当販売店:  
(有) オフィスパートナー

払込人名:  
片山虎之助事務所 様

ご請求年月  
2019年01月度

お買上合計 ¥5,618  
消費税 ¥449  
合計請求額 ¥6,067

受領印

収入印紙  
(コンビニエンスストア  
取納用)

受領日附前

代行業社ウェルネット(株)

- ※台紙 1 枚につき領収書 1 枚のみ貼付する。
- ※台紙からはみ出るサイズの領収書は縮小コピーで貼付のこと。
- ※月毎に 1 から順に通し番号をつける。  
(時系列に並べる必要は無いが、可能な限り費目は揃える)
- ※人件費支払いの際の個人情報、事務所口座など、公表を控えなければならない部分には各事務所においてマスキングを行い提出。)
- ※原本は事務所で保管し、コピーを 2 部本部へ提出。郵送の場合締切日必着のこと。

# 文書通信交通滞在費 領収書貼付台紙

議員氏名	片山 虎之助	費目 (○印を つける)	人件費      光熱水費 <span style="border: 1px solid black; border-radius: 50%; padding: 2px;">備品・消耗品費</span> 事務所費    滞在費        組織活動費 機関紙誌発行費    宣伝事業費 調査研究費        繰り入れ(寄付)
報告対象月	平成 31 年 2 月		
通し番号	3		

## 領収書

片山虎之助事務所 様

[証紙切手引受]		
第一種定形 @92	11通	32.0g ¥1,012
<hr/>		
小計		¥1,012
<hr/>		
郵便物引受合計通数	11通	
課税計		¥1,012
(内消費税等)		¥74
非課税計		¥0
<hr/>		
合計		¥1,012

〒100-8792 日本郵便株式会社  
東京都千代田区大手町 2-3-1  
取扱日時：2019年 2月 8日 15:11

連絡先：岡山野田屋町郵便局  
TEL:086-224-1311

- ※台紙 1 枚につき領収書 1 枚のみ貼付する。
- ※台紙からはみ出るサイズの領収書は縮小コピーで貼付のこと。
- ※月毎に 1 から順に通し番号をつける。  
(時系列に並べる必要は無いが、可能な限り費目は揃える)
- ※人件費支払いの際の個人情報、事務所口座など、公表を控えなければならない部分には各事務所においてマスキングを行い提出。)
- ※原本は事務所で保管し、コピーを 2 部本部へ提出。郵送の場合締切日必着のこと。

# 文書通信交通滞在費 領収書貼付台紙

議員氏名	片山 虎之助	費目 (○印を つける)	人件費	光熱水費	備品・消耗品費
報告対象月	平成 31 年 2 月		事務所費	滞在費	組織活動費
通し番号	4		機関紙誌発行費	調査研究費	宣伝事業費

## 領収書

片山虎之助事務所 様

[証紙切手引受]		
第一種定形 @92	1通	32.5g ¥92
特殊取扱 (内訳)		¥600
現金書留 (損害要償額)		¥600 ¥95,000)
小 計		¥692
郵便物引受合計通数	1通	
課税計		¥692
(内消費税等)		¥51)
非課税計		¥0
合計		¥692

〒100-8792 日本郵便株式会社  
東京都千代田区大手町2-3-1  
取扱日時：2019年 2月 8日 10:12

連絡先：岡山野田屋町郵便局  
TEL:086-224-1311

※台紙 1 枚につき領収書 1 枚のみ貼付する。

※台紙からはみ出るサイズの領収書は縮小コピーで貼付のこと。

※月毎に 1 から順に通し番号をつける。

(時系列に並べる必要は無いが、可能な限り費目は揃える)

※人件費支払いの際の個人情報、事務所口座など、公表を控えなければならない部分には各事務所においてマスキングを行い提出。) )

※原本は事務所で保管し、コピーを 2 部本部へ提出。郵送の場合締切日必着のこと。

# 文書通信交通滞在費 領収書貼付台紙

議員氏名	片山 虎之助	費目 (○印を つける)	人件費	光熱水費	備品・消耗品費
報告対象月	平成 31 年 2 月		事務所費	滞在費	組織活動費
通し番号	5		機関紙誌発行費		宣伝事業費
			調査研究費		繰り入れ (寄付)

## 領収書

片山虎之助事務所 様

[証紙切手引受]	
第一種定形外(規格内) @250	238.5g 1通 ¥250
特殊取扱 (内訳) 速達	¥280 ¥280
小 計	¥530
郵便物引受合計通数	1通
課税計	¥530
(内消費税等)	¥39)
非課税計	¥0
合計	¥530

〒100-8792 日本郵便株式会社  
東京都千代田区大手町 2-3-1  
取扱日時: 2019年 2月 5日 14:08

連絡先: 岡山野田屋町郵便局  
TEL: 086-224-1311

※台紙 1 枚につき領収書 1 枚のみ貼付する。

※台紙からはみ出るサイズの領収書は縮小コピーで貼付のこと。

※月毎に 1 から順に通し番号をつける。

(時系列に並べる必要は無いが、可能な限り費目は揃える)

※人件費支払いの際の個人情報、事務所口座など、公表を控えなければならない部分には各事務所においてマスキングを行い提出。) )

※原本は事務所で保管し、コピーを 2 部本部へ提出。郵送の場合締切日必着のこと。

# 文書通信交通滞在費 領収書貼付台紙

議員氏名	片山 虎之助	費目 (○印を つける)	人件費	光熱水費	備品・消耗品費
報告対象月	平成 31 年 2 月		事務所費	滞在費	組織活動費
通し番号	6		機関紙誌発行費	調査研究費	宣伝事業費

## 領 収 証



No 60885637300-01-16  
2019 年 2 月 7 日

片山虎之助事務所 様  
下記の金額正に領収いたしました

¥ 1 6 , 5 9 0 ※

但し 2月10日 航空券代金として

ご入金 2019/02/07 現 金 ¥16,590  
内 訳

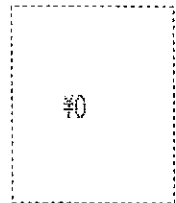

〒100-0014 東京都千代田区永田町1-7-4  
参議院別館2階

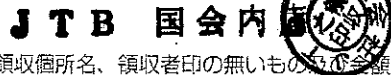

領収箇所名、領収者印の無いものは金額訂正のものは無効です。

☎3200023

03-3581-2057

E 027899

お客様用

※台紙 1 枚につき領収書 1 枚のみ貼付する。

※台紙からはみ出るサイズの領収書は縮小コピーで貼付のこと。

※月毎に 1 から順に通し番号をつける。

(時系列に並べる必要は無いが、可能な限り費目は揃える)

※人件費支払いの際の個人情報、事務所口座など、公表を控えなければならない部分には各事務所においてマスキングを行い提出。) )

※原本は事務所で保管し、コピーを 2 部本部へ提出。郵送の場合締切日必着のこと。

## 文書通信交通滞在費 領収書貼付台紙

議員氏名	片山 虎之助	費目 (○印を つける)	人件費      光熱水費      備品・消耗品費 事務所費    滞在費 <b>組織活動費</b> 機関紙誌発行費    宣伝事業費 調査研究費      繰り入れ（寄付）
報告対象月	平成 31 年 2 月		
通し番号	7		

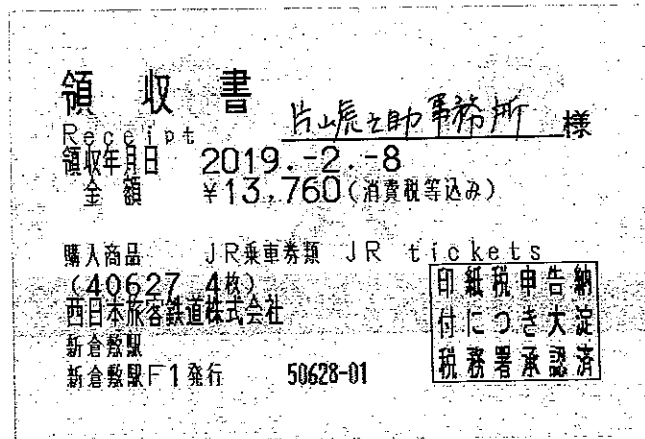

※台紙1枚につき領収書1枚のみ貼付する。

※台紙からはみ出るサイズの領収書は縮小コピーで貼付のこと。

※月毎に1から順に通し番号をつける。

(時系列に並べる必要は無いが、可能な限り費目は揃える)

※人件費支払いの際の個人情報、事務所口座など、公表を控えなければならない部分には各事務所においてマスキングを行い提出。)

※原本は事務所で保管し、コピーを2部本部へ提出。郵送の場合締切日必着のこと。



## 文書通信交通滞在費 領収書貼付台紙

議員氏名	片山 虎之助	費目 (○印を つける)	人件費      光熱水費      備品・消耗品費 事務所費    滞在費 <u>組織活動費</u> 機関紙誌発行費    宣伝事業費 調査研究費        繰り入れ（寄付）
報告対象月	平成 31 年 2 月		
通し番号	8		

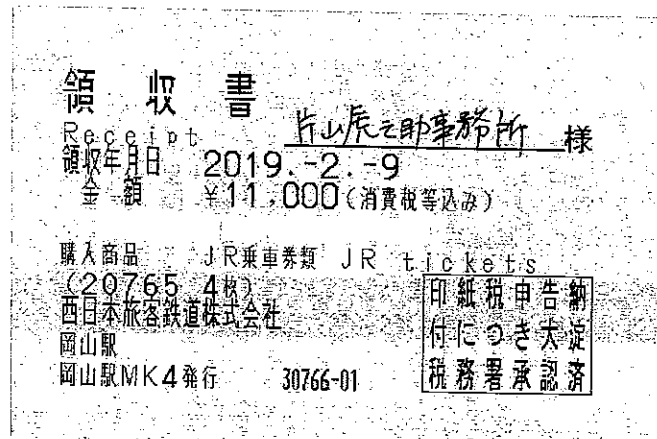

※台紙 1 枚につき領収書 1 枚のみ貼付する。

※台紙からはみ出るサイズの領収書は縮小コピーで貼付のこと。

※月毎に 1 から順に通し番号をつける。

(時系列に並べる必要は無いが、可能な限り費目は揃える)

※人件費支払いの際の個人情報、事務所口座など、公表を控えなければならない部分には各事務所においてマスキングを行い提出。) )

※原本は事務所で保管し、コピーを 2 部本部へ提出。郵送の場合締切日必着のこと。

# 文書通信交通滞在費 領収書貼付台紙

議員氏名	片山 虎之助	費目 (○印を つける)	人件費	光熱水費	備品・消耗品費
報告対象月	平成 31 年 2 月		事務所費	滞在費	組織活動費
通し番号	9		機関紙誌発行費	調査研究費	宣伝事業費

## 領 収 証

株式会社 JTB 

No.60885733900-01-89  
2019年 2月 14日

片山虎之助事務所  
下記の金額正に領収いたしました

¥ 3 3 , 1 8 0 \*

但し 2月15日・17日 航空券代金として

ご入金 2019/02/14 現 金 ¥33,180  
内 訳

¥0

〒100-0014 東京都千代田区永田町1-7-1  
参議院別館2階  
**JTB 国会内店** 

03-3591-2057

領収箇所名、領収者印の無いもの及び金額訂正のものは無効です。  
@3200023

**E 027983**  
お客様用

※台紙1枚につき領収書1枚のみ貼付する。

※台紙からはみ出るサイズの領収書は縮小コピーで貼付のこと。

※月毎に1から順に通し番号をつける。

(時系列に並べる必要は無いが、可能な限り費目は揃える)

※人件費支払いの際の個人情報、事務所口座など、公表を控えなければならない部分には各事務所においてマスキングを行い提出。)

※原本は事務所で保管し、コピーを2部本部へ提出。郵送の場合締切日必着のこと。

# 文書通信交通滞在費 領収書貼付台紙

議員氏名	片山 虎之助	費目 (○印をつける)	人件費	光熱水費	備品・消耗品費
報告対象月	平成 31 年 2 月		事務所費	滞在費	組織活動費
通し番号	10		機関紙誌発行費	宣伝事業費	繰り入れ (寄付)
			○調査研究費		

## 領 収 書

〒 100-0014  
 東京都千代田区永田町  
 2-1-1  
 参議院議員会館 418  
  
 片山 虎之助 様

平成31 年 2 月分

〒103-0021  
 東京都中央区日本橋本石町4-3-11  
**丸の内新聞株式会社**  
 ①03-6262-7546

コード 14616801001 000021

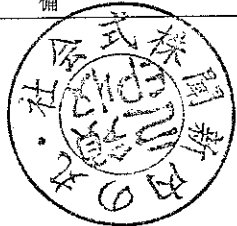
新 聞 名	部 数	単 価	金 額	備 考
朝日新聞	1	4,037 <sup>円</sup>	4,037 <sup>円</sup>	
毎日新聞	1	4,037	4,037	
日本経済新聞	1	4,900	4,900	
産経新聞	1	3,034	3,034	
東京新聞	1	3,343	3,343	
合 計			19,351	円也

右の金額正に領収致しました。

(消費税含む)  
 31年 2月 18日

※台紙1枚につき領収書1枚のみ貼付する。

※台紙からはみ出るサイズの領収書は縮小コピーで貼付のこと。

※月毎に1から順に通し番号をつける。

(時系列に並べる必要は無いが、可能な限り費目は揃える)

※人件費支払いの際の個人情報、事務所口座など、公表を控えなければならない部分には各事務所においてマスキングを行い提出。) )

※原本は事務所で保管し、コピーを2部本部へ提出。郵送の場合締切日必着のこと。

# 文書通信交通滞在費 領収書貼付台紙

議員氏名	片山 虎之助	費目 (○印を つける)	人件費      光熱水費      備品・消耗品費 事務所費    滞在費          組織活動費 機関紙誌発行費      宣伝事業費 調査研究費 <span style="border: 1px solid black; border-radius: 50%; padding: 2px;">繰り入れ (寄付)</span>
報告対象月	平成 31 年 2 月		
通し番号	11		

## 領 収 証

片山 虎之助 様 No. \_\_\_\_\_

---

★ 金額 ¥ 894,898

但 寄付にて

平成 31 年 2 月 28 日 上記正に領収いたしました

内 訳

税抜金額	
消費税額等( %)	

〒700-0816 岡山市北区富田町2-5-11

サンジェルマン富田町201

日本維新の会参議院比例区第1支部

支部長 片山 虎之助

取 入  
印 紙

コクヨ ウケ-1097

※台紙 1 枚につき領収書 1 枚のみ貼付する。

※台紙からはみ出るサイズの領収書は縮小コピーで貼付のこと。

※月毎に 1 から順に通し番号をつける。

(時系列に並べる必要は無いが、可能な限り費目は揃える)

※人件費支払いの際の個人情報、事務所口座など、公表を控えなければならない部分には各事務所においてマスキングを行い提出。) )

※原本は事務所で保管し、コピーを 2 部本部へ提出。郵送の場合締切日必着のこと。