

# 文書通信交通滞在費 使途報告書

提出日 H30年 02月 01日

議員氏名	丸山穂高
報告対象月	H29年 07月

項目	金額 (円)	備考
1 経常経費	¥138,995	
(1) 人件費		
(2) 光熱水費		
(3) 備品・消耗品費		
(4) 事務所費	¥12,353	電話代・NHK受信料
(5) 滞在費	¥126,642	宿舍費・宿舍光熱費
2 政治活動費	¥79,080	
(1) 組織活動費	¥79,080	交通費・議員連盟会費
(2) 機関紙誌発行費		
(3) 宣伝事業費		
(4) 調査研究費		
3 政党支部繰入 (寄付)		
主な内訳		
主な内訳		
4 資金管理団体繰入 (寄付)	¥781,925	
主な内訳	¥50,000	事務所賃料
主な内訳	¥731,925	駐車場代・複合機リース費 等
5 支出合計	¥1,000,000	
6 前月からの繰越	¥0	
7 次月への繰越	¥0	

# 文書通信交通滞在費 領収書貼付台紙

議員氏名	丸山 穂高	費目 (○印を つける)	人件費      光熱水費      備品・消耗品費 事務所費    滞在費          組織活動費 機関紙誌発行費    宣伝事業費 調査研究費          繰り入れ（寄付）
報告対象月	1129年 07月		
通し番号	No. 1		

## 領 収 書

NO. 46157

丸山 穂高 殿

金 4,878 円 也

平成 29 年 7 月 10 日

平成 29 年 6 月分 電話料金等内訳

電話料金等合計 4,878 円 事務所費

会館電話1 03 - 3508 - 7019

会社名	利用期間	基本料金	付加料金	度数料	その他	消費税	計
NTT東日本	4/26~5/25	0	800	3,405	0	336	4,541
NTTコミュニケーションズ	4/26~5/25	0	0	160	0	12	172
KDDI							-
ソフトバンクテレコム							-

会館電話2 03 - 3508 - 3819

会社名	利用期間	基本料金	付加料金	度数料	その他	消費税	計
NTT東日本	4/26~5/25	0	0	153	0	12	165
NTTコミュニケーションズ							-
KDDI							-
ソフトバンクテレコム							-

内線番号

利用期間	度数料	電報	計
			-

平成 29 年 6 月分 宿舍光熱水料及び自動車充電料金等内訳

光熱水料等合計 - 円

科目	電気料金	給湯料金	水道料金	充電料金	計
使用量	kW	m	m	台	
金額					-

## 文書通信交通滞在費 領収書貼付台紙

議員氏名	丸山穂高	費目 (○印をつける)	人件費	光熱水費	備品・消耗品費
報告対象月	H29年 07月		事務所費	滞在費	組織活動費
通し番号	No. 2		機関紙誌発行費	調査研究費	宣伝事業費

放送受信料  
**払込受領証**  
全国機関・コンビニ用

お客様氏名  
丸山 穂高 様

お客様番号  
[REDACTED]

金額  
7475 円

支払期間  
平成29年 7月  
～  
平成29年12月

受取人  
本領収書は受取人の印(捺印)と、  
「印」欄に捺印してください。

**日本放送協会**

お問い合わせ先・電話番号  
**NHK ふれあいセンター**  
**0570-077-077**

領収日商印  
[REDACTED]

全国機関・コンビニ用

- ※台紙1枚につき領収書1枚のみ貼付する。
- ※台紙からはみ出るサイズの領収書は縮小コピーで貼付のこと。
- ※月毎に1から順に通し番号をつける。  
(時系列に並べる必要は無いが、可能な限り費目は揃える)
- ※人件費支払いの際の個人情報、事務所口座など、公表を控えなければならない部分には各事務所においてマスキングを行い提出。) )
- ※原本は事務所で保管し、コピーを2部本部へ提出。郵送の場合締切日必着のこと。

文書通信交通滞在費 領収書貼付台紙

議員氏名	丸山 穂高	費目 (○印を つける)	人件費	光熱水費	備品・消耗品費
報告対象月	H29年 07月		事務所費	滞在費	組織活動費
通し番号	No. 3		機関紙誌発行費	宣伝事業費	繰り入れ(寄付)
			調査研究費		

議員宿舍経費内訳書

丸山 穂高 殿

■ 宿舍 ■ 号室 6月分

議員宿舍使用料	118,106 円
駐車場使用料	0 円
合計	118,106 円

衆議院事務局管理部管理課

※台紙1枚につき領収書1枚のみ貼付する。

※台紙からはみ出るサイズの領収書は縮小コピーで貼付のこと。

※月毎に1から順に通し番号をつける。

(時系列に並べる必要は無いが、可能な限り費目は揃える)

※人件費支払いの際の個人情報、事務所口座など、公表を控えなければならない部分には各事務所においてマスキングを行い提出。) )

※原本は事務所で保管し、コピーを2部本部へ提出。郵送の場合締切日必着のこと。

## 文書通信交通滞在費 領収書貼付台紙

議員氏名	丸山 穂高	費目 (○印を つける)	人件費	光熱水費	備品・消耗品費
報告対象月	H29年 07月		事務所費	滞 <sup>○</sup> 在 <sup>○</sup> 費	組織活動費
通し番号	No. 4		機関紙誌発行費		宣伝事業費
			調査研究費		繰り入れ(寄付)

(○)電気料金等払込票

00150 - 9 - 167

東京電力エナジーパートナー  
株式会社 001

年 月 日	金 額
29 - 6	¥ 5 6 8 2

X お 客 さ ま 番 号

お 支 払 人 氏 名  
マルヤマ ホタ'カ

お 支 払 期 限 日 7月 18日

日 付 印

29-07-28  
国会内  
郵便局  
(00087)

東京電力エナジーN94140012株式会社  
(銀行振替またはコンビニエンス・ストアで払込)

- ※台紙1枚につき領収書1枚のみ貼付する。
- ※台紙からはみ出るサイズの領収書は縮小コピーで貼付のこと。
- ※月毎に1から順に通し番号をつける。  
(時系列に並べる必要は無いが、可能な限り費目は揃える)
- ※人件費支払いの際の個人情報、事務所口座など、公表を控えなければならない部分には各事務所においてマスキングを行い提出。) )
- ※原本は事務所で保管し、コピーを2部本部へ提出。郵送の場合締切日必着のこと。

## 文書通信交通滞在費 領収書貼付台紙

議員氏名	丸山 穂高	費目 (○印を つける)	人件費	光熱水費	備品・消耗品費
報告対象月	H29年 07月		事務所費	滞 <sup>○</sup> 在 <sup>○</sup> 費	組織活動費
通し番号	No. 5		機関紙誌発行費		宣伝事業費
			調査研究費		繰り入れ（寄付）

東京ガス株式会社

00190 - 6 - 72

\* 2854

平成 29. 6. [REDACTED]

丸山 穂高 様

29-07-28  
国会内  
郵便局  
(00087)  
N94140011

- ※台紙1枚につき領収書1枚のみ貼付する。
- ※台紙からはみ出るサイズの領収書は縮小コピーで貼付のこと。
- ※月毎に1から順に通し番号をつける。  
(時系列に並べる必要は無いが、可能な限り費目は揃える)
- ※人件費支払いの際の個人情報、事務所口座など、公表を控えなければならない部分には各事務所においてマスキングを行い提出。) )
- ※原本は事務所で保管し、コピーを2部本部へ提出 郵送の場合締切日必着のこと

文書通信交通滞在費 領収書貼付台紙

議員氏名	丸山 穂高	費目 (○印を つける)	人件費	光熱水費	備品・消耗品費
報告対象月	H29年 07月		事務所費	滞在費	組織活動費
通し番号	No. 6		機関紙誌発行費	宣伝事業費	繰り入れ(寄付)
			調査研究費		

衆議院議員 丸山 穂高 先生

平成29年6月26日

平成29年7月 議員連盟会費等 歳費引去明細

歳費引去合計	<del>¥215,500</del>
--------	---------------------

《内訳》

◎党費(特別党員)	<del>30,000</del>
◎臨時党費	<del>180,000</del>
◎議員連盟会費 合計	5,500 <span style="border: 1px solid red; padding: 2px;">+組織活動費として</span>

議員連盟名称	会費	議員連盟名称	会費
北朝鮮に拉致された日本人を早期に救出する為に行動する議員連盟	2,000		
和装振興議員連盟	500		
日本会議国会議員懇談会	500		
みんなで靖国神社に参拝する国会議員の会	500		
国際観光産業振興議員連盟	500		
超党派「山の日」議員連盟	100		
日本・シンガポール友好促進議員連盟	500		
日本香港友好議員連盟	200		
休眠預金活用推進議員連盟	100		
日本チベット国会議員連盟	200		
2025年大阪万国博覧会を実現する国会議員連盟	100		
国際法に基づくアジアの海洋の安全のための議員連盟	300		

【本件問合せ先】  
日本維新の会 国会議員部

## 文書通信交通滞在費 領収書貼付台紙

議員氏名	丸山 穂高	費目 (○印を つける)	人件費      光熱水費      備品・消耗品費 事務所費    滞在費        組織活動費 機関紙誌発行費    宣伝事業費 調査研究費        繰り入れ（寄付）
報告対象月	H29年 07月		
通し番号	No. 7		

### 領 収 証

(チケット・カード・クーポン)  
 2017年07月02日  
 無線番号 1701号  
 乗車料金 ¥7290円  
 立替金(ETC含む) ¥640円  
 迎車 ¥410円

計 8340円

**日本交通** 池袋営業所

TEL 03(3590)2151

公益財団法人 東京タクシーセンター

TEL 03(3648)0300

GPS) 325-8247-231A

※台紙1枚につき領収書1枚のみ貼付する。

※台紙からはみ出るサイズの領収書は縮小コピーで貼付のこと。

※月毎に1から順に通し番号をつける。

(時系列に並べる必要は無いが、可能な限り費目は揃える)

※人件費支払いの際の個人情報、事務所口座など、公表を控えなければならない部分には各事務所においてマスキングを行い提出。) )

※原本は事務所で保管し、コピーを2部本部へ提出。郵送の場合締切日必着のこと。



## 文書通信交通滞在費 領収書貼付台紙

議員氏名	丸山 穂高	費目 (○印を つける)	人件費      光熱水費      備品・消耗品費
報告対象月	H29年 07月		事務所費      滞在費      組織活動費
通し番号	No. 8		機関紙誌発行費      宣伝事業費
			調査研究費      繰り入れ (寄付)



- ※台紙1枚につき領収書1枚のみ貼付する。
- ※台紙からはみ出るサイズの領収書は縮小コピーで貼付のこと。
- ※月毎に1から順に通し番号をつける。  
(時系列に並べる必要は無いが、可能な限り費目は揃える)
- ※人件費支払いの際の個人情報、事務所口座など、公表を控えなければならない部分には各事務所においてマスキングを行い提出。) )
- ※原本は事務所で保管し、コピーを2部本部へ提出。郵送の場合締切日必着のこと。

## 文書通信交通滞在費 領収書貼付台紙

議員氏名	丸山 穂高	費目 (○印を つける)	人件費	光熱水費	備品・消耗品費
報告対象月	H29年 07月		事務所費	滞在費	組織活動費
通し番号	No. 9		機関紙誌発行費	調査研究費	宣伝事業費

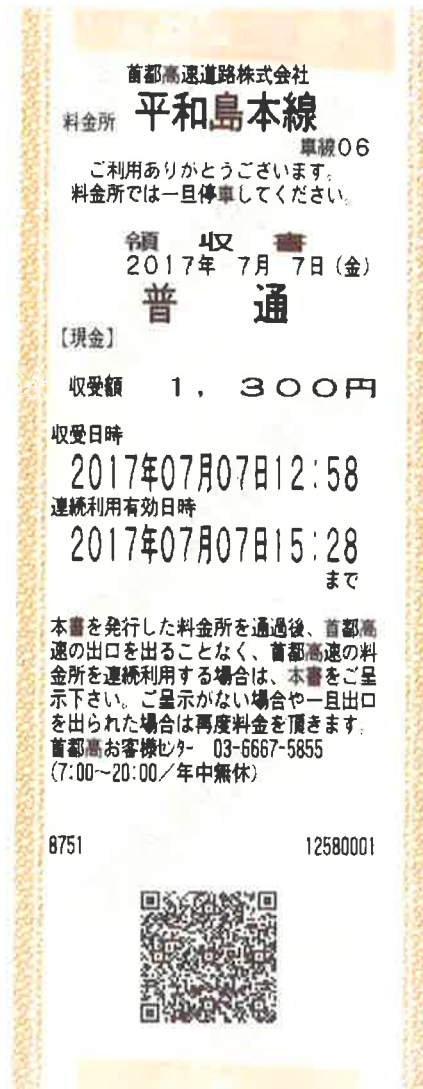

※台紙1枚につき領収書1枚のみ貼付する。

※台紙からはみ出るサイズの領収書は縮小コピーで貼付のこと。

※月毎に1から順に通し番号をつける。

(時系列に並べる必要は無いが、可能な限り費目は揃える)

※人件費支払いの際の個人情報、事務所口座など、公表を控えなければならない部分には各事務所においてマスキングを行い提出。) )

※原本は事務所で保管し、コピーを2部本部へ提出。郵送の場合締切日必着のこと。

## 文書通信交通滞在費 領収書貼付台紙

議員氏名	丸山穂高	費目 (○印をつける)	人件費	光熱水費	備品・消耗品費
報告対象月	H29年 07月		事務所費	滞在費	組織活動費
通し番号	No. 10		機関紙誌発行費	調査研究費	宣伝事業費

### 領 収 書

現・チ・ク・割引 No.5505

日付 '17年07月08日

車番 4558 800

メーク運賃 ¥7530円

迎車料金 ¥410円

E T C 料金 ¥640円

運賃料金計 ¥7940円

通行料他 ¥640円

**合計 ¥8580円**

上記の通り領収致しました

毎度ご乗車ありがとうございます。

**日本交通グループ**

お忘れ物は当社へ

**ライオン交通 株式会社**

東京都葛飾区青戸4-26-3

TEL 03-3602-4420

ホームページアドレスのご案内

[www.liontaxi.co.jp](http://www.liontaxi.co.jp)

※台紙1枚につき領収書1枚のみ貼付する。

※台紙からはみ出るサイズの領収書は縮小コピーで貼付のこと。

※月毎に1から順に通し番号をつける。

(時系列に並べる必要は無いが、可能な限り費目は揃える)

※人件費支払いの際の個人情報、事務所口座など、公表を控えなければならない部分には各事務所においてマスキングを行い提出。) )

※原本は事務所で保管し、コピーを2部本部へ提出。郵送の場合締切日必着のこと。

## 文書通信交通滞在費 領収書貼付台紙

議員氏名	丸山 穂高	費目 (○印を つける)	人件費	光熱水費	備品・消耗品費
報告対象月	H29年 07月		事務所費	滞在費	組織活動費
通し番号	No. 11		機関紙誌発行費	調査研究費	宣伝事業費

領 収 証

№ 513097

丸山 様

★ 78,020.-

但し 高速代金 円を含む

2017年 7月 9日 車番 13A

毎度ご乗車ありがとうございます 上記正に領収致しました

イースタンエアポートモータース株式会社

☎ 03 (6428) 4 8 7 1

※台紙1枚につき領収書1枚のみ貼付する。

※台紙からはみ出るサイズの領収書は縮小コピーで貼付のこと。

※月毎に1から順に通し番号をつける。

(時系列に並べる必要は無いが、可能な限り費目は揃える)

※人件費支払いの際の個人情報、事務所口座など、公表を控えなければならない部分には各事務所においてマスキングを行い提出。) )

※原本は事務所で保管し、コピーを2部本部へ提出。郵送の場合締切日必着のこと。

## 文書通信交通滞在費 領収書貼付台紙

議員氏名	丸山 穂高	費目 (○印を つける)	人件費	光熱水費	備品・消耗品費
報告対象月	H29年 07月		事務所費	滞在費	組織活動費
通し番号	No. 12		機関紙誌発行費		宣伝事業費
			調査研究費		繰り入れ(寄付)

### 領 収 証

(チケット・カード・クーポン)

2017年07月11日

無線番号 646号

乗車料金 ¥7370円

立替金(ETC含む) ¥640円

迎車 ¥410円

計 8420円

 **日本交通** 三鷹営業所

TEL 0422(49)2151

公益財団法人 東京タクシーセンター

TEL 03(3648)0300

GPS) 325-8447-224A

※台紙1枚につき領収書1枚のみ貼付する。

※台紙からはみ出るサイズの領収書は縮小コピーで貼付のこと。

※月毎に1から順に通し番号をつける。

(時系列に並べる必要は無いが、可能な限り費目は揃える)

※人件費支払いの際の個人情報、事務所口座など、公表を控えなければならない部分には各事務所においてマスキングを行い提出。) )

※原本は事務所で保管し、コピーを2部本部へ提出。郵送の場合締切日必着のこと。

文書通信交通滞在費 領収書貼付台紙

議員氏名	丸山 穂高	費目 (○印を つける)	人件費	光熱水費	備品・消耗品費
報告対象月	H29年 07月		事務所費	滞在費	組織活動費
通し番号	No. 13		機関紙誌発行費	宣伝事業費	繰り入れ(寄付)
			調査研究費		

首都高速道路株式会社  
料金所 **平和島本線** 車線03

ご利用ありがとうございます。  
料金所では一旦停車してください。

領 収 書  
2017年 7月11日(火)  
**普 通**

【現金】  
収受額 1,300円

収受日時  
2017年07月11日16:54  
連続利用有効日時  
2017年07月11日19:24  
まで

本書を発行した料金所を通過後、首都高速の出口を出ることなく、首都高速の料金所を連続利用する場合は、本書をご呈示下さい。ご呈示がない場合や一旦出口を出られた場合は再度料金を頂きます。  
首都高お客様センター 03-6667-5855  
(7:00~20:00/年中無休)  
「ETCパーソナルカード」最低保証金  
少額利用者向けに引き下げ中  
・375 16540092



※台紙1枚につき領収書1枚のみ貼付する。

※台紙からはみ出るサイズの領収書は縮小コピーで貼付のこと。

※月毎に1から順に通し番号をつける。

(時系列に並べる必要は無いが、可能な限り費目は揃える)

※人件費支払いの際の個人情報、事務所口座など、公表を控えなければならない部分には各事務所においてマスキングを行い提出。) )

※原本は事務所で保管し、コピーを2部本部へ提出。郵送の場合締切日必着のこと。



## 文書通信交通滞在費 領収書貼付台紙

議員氏名	丸山 穂高	費目 (○印を つける)	人件費      光熱水費      備品・消耗品費
報告対象月	H29年 07月		事務所費      滞在費      組織活動費
通し番号	No. 15		機関紙誌発行費      宣伝事業費
			調査研究費      繰り入れ (寄付)

### 領 収 書

現・チ・ク・割引 No.8235

日付 '17年07月15日

車番            3692            800

メ-ク運賃            ¥7050円

迎車料金            ¥410円

E T C料金            ¥640円

---

運賃料金計            ¥7460円

通行料他            ¥640円

**合計            ¥8100円**

上記の通り領収致しました

日本交通グループ

**三和交通株式会社**

〒175-0093

東京都板橋区赤塚新町3-3-10

三和交通株式会社

TEL 03(3930)5151

※台紙1枚につき領収書1枚のみ貼付する。

※台紙からはみ出るサイズの領収書は縮小コピーで貼付のこと。

※月毎に1から順に通し番号をつける。

(時系列に並べる必要は無いが、可能な限り費目は揃える)

※人件費支払いの際の個人情報、事務所口座など、公表を控えなければならない部分には各事務所においてマスキングを行い提出。) )

※原本は事務所で保管し、コピーを2部本部へ提出。郵送の場合締切日必着のこと。



文書通信交通滞在費 領収書貼付台紙

議員氏名	丸山穂高	費目 (○印をつける)	人件費	光熱水費	備品・消耗品費
報告対象月	H29年 07月		事務所費	滞在費	組織活動費
通し番号	No. 16		機関紙誌発行費	宣伝事業費	繰り入れ(寄付)
			調査研究費		

**領 収 証** № 523786

丸山 様

★ 8890-

但し 高速代金 640 円を含む

2017年7月17日 車番 347

毎度ご乗車ありがとうございます 上記正に領収致しました

**イースタンエアポートモータース株式会社**

☎ 03 (6428) 4 8 7 1

※台紙1枚につき領収書1枚のみ貼付する。

※台紙からはみ出るサイズの領収書は縮小コピーで貼付のこと。

※月毎に1から順に通し番号をつける。

(時系列に並べる必要は無いが、可能な限り費目は揃える)

※人件費支払いの際の個人情報、事務所口座など、公表を控えなければならない部分には各事務所においてマスキングを行い提出。) )

※原本は事務所で保管し、コピーを2部本部へ提出。郵送の場合締切日必着のこと。

## 文書通信交通滞在費 領収書貼付台紙

議員氏名	丸山 徳高	費目 (○印を つける)	人件費	光熱水費	備品・消耗品費
報告対象月	H29年 07月		事務所費	滞在費	組織活動費
通し番号	No. 17		機関紙誌発行費	調査研究費	宣伝事業費

**領 収 書**  
 (現金・チケット・クーポン・福祉)  
 日付 2017年07月18日  
 車番 2301

基本運賃	¥6410円
ETC料金	¥600円
<b>合計</b>	<b>¥7010円</b>
(内消費税等)	¥519円)

通行料、他 円  
 上記正しく領収いたしました。  
 ご利用ありがとうございました。

**kmグループ**  
 国際自動車株式会社  
 吉祥寺営業所  
東京都武蔵野市吉祥寺南町1-29-2

お忘れもの、領収書に  
 関するお問い合わせは  
 TEL 0422-47-0208

お気付きの点、ご要望は  
 kmグループお客さま相談室  
 TEL 0120-717-039  
 または03-5520-5588  
 <ネット予約> kmdesk.jp  
 <ナビユート>  
 A46-2053-2282  
 (営業回数4201)

※台紙1枚につき領収書1枚のみ貼付する。

※台紙からはみ出るサイズの領収書は縮小コピーで貼付のこと。

※月毎に1から順に通し番号をつける。

(時系列に並べる必要は無いが、可能な限り費目は揃える)

※人件費支払いの際の個人情報、事務所口座など、公表を控えなければならない部分には各事務所においてマスキングを行い提出。) )

※原本は事務所で保管し、コピーを2部本部へ提出。郵送の場合締切日必着のこと。



## 文書通信交通滞在費 領収書貼付台紙

議員氏名	丸山 穂高	費目 (○印を つける)	人件費	光熱水費	備品・消耗品費
報告対象月	H29年 07月		事務所費	滞在費	組織活動費
通し番号	No. 19		機関紙誌発行費	調査研究費	宣伝事業費



※台紙1枚につき領収書1枚のみ貼付する。

※台紙からはみ出るサイズの領収書は縮小コピーで貼付のこと。

※月毎に1から順に通し番号をつける。

(時系列に並べる必要は無いが、可能な限り費目は揃える)

※人件費支払いの際の個人情報、事務所口座など、公表を控えなければならない部分には各事務所においてマスキングを行い提出。) )

※原本は事務所で保管し、コピーを2部本部へ提出。郵送の場合締切日必着のこと。

## 文書通信交通滞在費 領収書貼付台紙

議員氏名	丸山 穂高	費目 (○印を つける)	人件費	光熱水費	備品・消耗品費
報告対象月	H29年 07月		事務所費	滞在費	組織活動費
通し番号	No. 20		機関紙誌発行費	調査研究費	宣伝事業費

### 領 収 証

(チケット・カード・クーポン)

2017年07月29日

無線番号 487号

乗車料金 ￥7370円

立替金(ETC含む) ￥640円

迎車 ￥410円

**計 8420円**

**日本交通** 池袋営業所

TEL 03(3590)2151

公益財団法人 東京タクシーセンター

TEL 03(3648)0300

GPS) 325-7547-236A

※台紙1枚につき領収書1枚のみ貼付する。

※台紙からはみ出るサイズの領収書は縮小コピーで貼付のこと。

※月毎に1から順に通し番号をつける。

(時系列に並べる必要は無いが、可能な限り費目は揃える)

※人件費支払いの際の個人情報、事務所口座など、公表を控えなければならない部分には各事務所においてマスキングを行い提出。) )

※原本は事務所で保管し、コピーを2部本部へ提出。郵送の場合締切日必着のこと。

# 文書通信交通滞在費 領収書貼付台紙

議員氏名	丸山 穂高	費目 (○印を つける)	人件費	光熱水費	備品・消耗品費
報告対象月	H29年 07月		事務所費	滞在費	組織活動費
通し番号	No. 21		機関紙誌発行費	調査研究費	宣伝事業費

## 領収証

No. \_\_\_\_\_

丸山 穂高

様

H29年 7月 31日

金額

2781925-

内

消費税等

但

寄附金として

上記正に領収いたしました

現金

小切手

NISA00 #778

穂高会

〒598-0097 泉佐野市上町3-10-15-3F

TEL 072-486-0300



※台紙1枚につき領収書1枚のみ貼付する。

※台紙からはみ出るサイズの領収書は縮小コピーで貼付のこと。

※月毎に1から順に通し番号をつける。

(時系列に並べる必要は無いが、可能な限り費目は揃える)

※人件費支払いの際の個人情報、事務所口座など、公表を控えなければならない部分には各事務所においてマスキングを行い提出。) )

※原本は事務所で保管し、コピーを2部本部へ提出。郵送の場合締切日必着のこと。