

文書通信交通滞在費 使途報告書

提出日 平成30年8月17日

議員氏名	藤 卷 健 史
担当者名	山 田 朋 広
報告対象月	平成30年 6月

項目	金額 (円)	備考
1 経常経費	¥15,962	
(1) 人件費		
(2) 光熱水費		
(3) 備品・消耗品費	¥7,300	名刺代
(4) 事務所費	¥8,662	電話代・振込手数料・宅急便
(5) 滞在費		
2 政治活動費	¥304,940	
(1) 組織活動費	¥196,940	タクシー代・議連会費・宿泊費・航空券・高速船
(2) 機関紙誌発行費		
(3) 宣伝事業費	¥108,000	SNSアドバイザー料
(4) 調査研究費		
3 政党支部繰入 (寄付)	¥0	
主な内訳		
主な内訳		
4 資金管理団体繰入 (寄付)	¥679,098	
主な内訳	¥679,098	経済泰斗の会
主な内訳		
5 支出合計	¥1,000,000	
6 前月からの繰越	¥0	
7 次月への繰越	¥0	

文書通信交通滞在費 領収書貼付台紙

議員氏名	藤 卷 健 史	費目 (〇印を つける)	人件費	光熱水費	備品・消耗品費
報告対象月	30年 6月		事務所費	滞在費	組織活動費
通し番号	/		機関紙誌発行費	宣伝事業費	繰り入れ(寄付)
			調査研究費		

領 収 証

藤 卷 健 史 様

No. 24302

★ ￥ 7,300.-

但 名刺代

2018年 6月 27日 上記正に領収いたしました

内 訳

税抜金額

消費税額等(%)

収 入
印 紙

ココロ ウケ-55

株式会社 文 成 社
Bunseisha 代表取締役 西 野 一 彦
衆議院 東京都千代田区永田町1-7-1 衆議院内
TEL. 03-3507-1051 FAX. 03-3507-1052
衆議院内線 37763

※台紙1枚につき領収書1枚のみ貼付する。

※台紙からはみ出るサイズの領収書は縮小コピーで貼付のこと。

※月毎に1から順に通し番号をつける。

(時系列に並べる必要は無いが、可能な限り費目は揃える)

※人件費支払いの際の個人情報、事務所口座など、公表を控えなければならない部分には各事務所においてマスキングを行い提出。))

※原本は事務所で保管し、コピーを2部本部へ提出。郵送の場合締切日必着のこと。

文書通信交通滞在費 領収書貼付台紙

議員氏名	藤 卷 健 史	費目 (○印を つける)	人件費	光熱水費	備品・消耗品費
報告対象月	平成 30 年 6 月		事務所費	滞在費	組織活動費
通し番号	2		機関紙誌発行費	宣伝事業費	繰り入れ (寄付)
			調査研究費		

自動送金サービス・口座振替依頼書

株式会社 **りそな銀行** 御中

下記の通り、指定預金口座から口座振替により送金額を払出し、受取人に送金することを裏面事項確認の上、依頼いたします。

ご依頼人控

申込日 平成 26 年 10 月 14 日

1. ご依頼人 (お金を送る方)

お名前前	藤 卷 健 史	
	〒(03) 16550-0917	
お引落口座	りそな銀行 参議院 支店	
	科目 <input checked="" type="checkbox"/> 1.普通 2.当座 ()	口座番号 XXXXXXXXXX

2. お金を受け取る方

お受取人名	藤 卷 健 史	
	〒(03) 16550-0917	
ご入金口座	りそな銀行 参議院 支店	
	科目 <input checked="" type="checkbox"/> 1.普通 2.当座 ()	口座番号 XXXXXXXXXX

引落口座のお名前と異なる名義で送金する場合

フリガナ _____

3. 送金金額

百万	千	円	
			¥ 4 9 9 7 8 4

月により金額が変わる場合、右に記入してください

		百万	千	円
①	月			
②	月			
③	月			
④	月			

4. 送金期間

月末送金の場合は、送金日に「31」とご記入ください

開始年月			終了年月			毎月の送金日	送金日が休日の場合
平成	年	月	平成	年	月	日	
26	1	1	31	1	1	0	1. 前営業日 <input checked="" type="checkbox"/> 2. 翌営業日 <input checked="" type="checkbox"/>

手数料	送金先金融機関 金額	当 社		他金融機関あて 648円
		同一店あて	本支店あて	
	216円	324円		

*消費税等込手数料(2014.10.1現在)
*当社本支店あてには、埼玉りそな銀行、近畿大阪銀行あてを含みます。
*なお、手数料につきましては変更になる場合があります。

5. 通信費目

1. 電信 (お引落日に先方に入金されます)

毎月 @ 振込手数料 216円

引落口座 30

※人件費支払いの際の個人情報、事務所口座など、公表を控えなければならない部分には各事務所においてマスキングを行い提出。))

※原本は事務所で保管し、コピーを2部本部へ提出。郵送の場合締切日必着のこと。

文書通信交通滞在費 領収書貼付台紙

議員氏名	藤 卷 健 史	費目 (○印を つける)	人件費 事務所費	光熱水費 滞在費	備品・消耗品費 組織活動費 宣伝事業費 繰り入れ（寄付）
報告対象月	30年6月		機関紙誌発行費	調査研究費	
通し番号	3				

会館電話電報料領収書

平成 30 年 6 月 8 日

藤 卷 健 史 殿

金 2,852 円

平成 30 年 5 月分

参議院会計課



区分	電話番号	基本料	通話料	託送電報料	その他	合計額
会 館	03-6550-0917	800	1,594		191	2,585
	03-6551-0917		247		20	267
内 線						
						2,852

※台紙1枚につき領収書1枚のみ貼付する。

※台紙からはみ出るサイズの領収書は縮小コピーで貼付のこと。

※月毎に1から順に通し番号をつける。

（時系列に並べる必要は無いが、可能な限り費目は揃える）

※人件費支払いの際の個人情報、事務所口座など、公表を控えなければならない部分には各事務所においてマスキングを行い提出。）

※原本は事務所で保管し、コピーを2部本部へ提出。郵送の場合締切日必着のこと。

文書通信交通滞在費 領収書貼付台紙

議員氏名	藤 巻 健 史	費目 (〇印を つける)	人件費 事務所費 機関紙誌発行費 調査研究費	光熱水費 滞在費 滞在費	備品・消耗品費 組織活動費 宣伝事業費 繰り入れ (寄付)	
報告対象月	30年 6月					
通し番号	4					

領 収 証

DC147287

藤巻 健史

様

印紙税申告納
付につき京橋
税務署承認済

領収金額

¥4,730

(うち、消費税額等

¥350)

但し、5月度宅急便他運賃料金として
上記の通り領収致しました。

30年 6月 8日

扱者印



本 社 ヤマト運輸株式会社
東京都中央区銀座2-16-10



発行事業所 東東京主管支店
03-6361-0666

扱者印のないもの及び手書き又は訂正したものは無効です。

※台紙1枚につき領収書1枚のみ貼付する。

※台紙からはみ出るサイズの領収書は縮小コピーで貼付のこと。

※月毎に1から順に通し番号をつける。

(時系列に並べる必要は無いが、可能な限り費目は揃える)

※人件費支払いの際の個人情報、事務所口座など、公表を控えなければならない部分には各事務所においてマスキングを行い提出。)

※原本は事務所で保管し、コピーを2部本部へ提出。郵送の場合締切日必着のこと。

文書通信交通滞在費 領収書貼付台紙

議員氏名	藤 卷 健 史	費目 (○印を つける)	人件費	光熱水費	備品・消耗品費
報告対象月	30年 6月		事務所費	滞在費	組織活動費
通し番号	5		機関紙誌発行費	調査研究費	宣伝事業費

キャッシュサービスご利用明細

毎取ありがとうございます。
お取引内容をお確かめのうえ、
お持ち帰りください。

りそな銀行

取引番号	取引店	口座番号	
0010	0329	0036*****	
取引店	お取引日	時刻	
32901	30-06-28	11:28	
お取引内容	お取引金額(円)	手数料	
振込	¥22,400	¥432	
お取引後のお振替(円)	おつり		

IC認証			
電信			
みずほ銀行 十五号支店			
[Redacted]			
[Redacted]			
フジマキ タケシ様			
[Redacted]			
取扱番号 400013			

印捺
みずほ銀行
事務承認済

- ※台紙1枚につき領収書1枚のみ貼付する。
- ※台紙からはみ出るサイズの領収書は縮小コピーで貼付のこと。
- ※月毎に1から順に通し番号をつける。
(時系列に並べる必要は無いが、可能な限り費目は揃える)
- ※人件費支払いの際の個人情報、事務所口座など、公表を控えなければならない部分には各事務所においてマスキングを行い提出。)
- ※原本は事務所で保管し、コピーを2部本部へ提出。郵送の場合締切日必着のこと。

文書通信交通滞在費 領収書貼付台紙

議員氏名	藤 卷 健 史	費目 (○印を つける)	人件費	光熱水費	備品・消耗品費
報告対象月	30年 6 月		事務所費	滞在費	組織活動費
通し番号	6		機関紙誌発行費	宣伝事業費	繰り入れ (寄付)
			調査研究費		

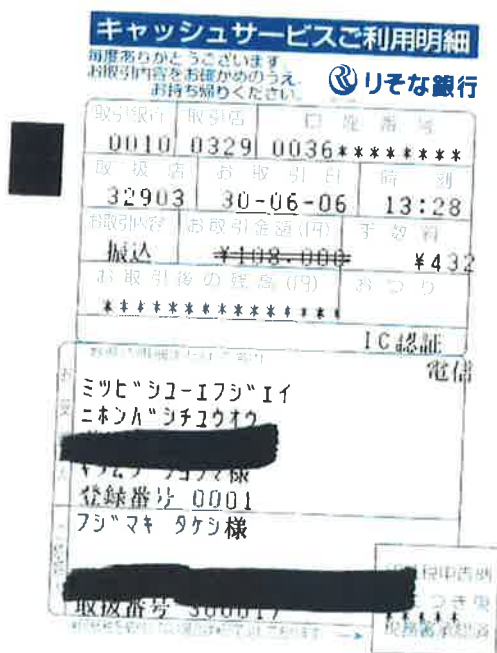

※台紙1枚につき領収書1枚のみ貼付する。

※台紙からはみ出るサイズの領収書は縮小コピーで貼付のこと。

※月毎に1から順に通し番号をつける。

(時系列に並べる必要は無いが、可能な限り費目は揃える)

※人件費支払いの際の個人情報、事務所口座など、公表を控えなければならない部分には各事務所においてマスキングを行い提出。))

※原本は事務所で保管し、コピーを2部本部へ提出。郵送の場合締切日必着のこと。

文書通信交通滞在費 領収書貼付台紙

議員氏名	藤 卷 健 史	費目 (○印を つける)	人件費	光熱水費	備品・消耗品費
報告対象月	30年6月		事務所費	滞在費	○組織活動費
通し番号	7		機関紙誌発行費	宣伝事業費	繰り入れ(寄付)
			調査研究費		

参議院議員 藤卷 健史 先生

平成30年5月25日

平成30年6月 議員連盟会費等 歳費引去明細

歳費引去合計	¥213,600
--------	---------------------

《内訳》





◎議員連盟会費 合計 3,600

議員連盟名称	会費	議員連盟名称	会費
日華議員懇談会	1,000		
日本会議国会議員懇談会	500		
有機農業推進議員連盟	300		
国際観光産業振興議員連盟	500		
日本チベット国会議員連盟	200		
2025年大阪万国博覧会を実現する国会議員連盟	100		
日本維新の会・中華民国(台湾)友好勉強会	1,000		

においてマスキングを行い提出。)

※原本は事務所で保管し、コピーを2部本部へ提出。郵送の場合締切日必着のこと。

文書通信交通滞在費 領収書貼付台紙

議員氏名	藤 卷 健 史	費目 (○印を つける)	人件費	光熱水費	備品・消耗品費
報告対象月	20 年 6 月		事務所費	滞在費	組織活動費
通し番号	8		機関紙誌発行費	調査研究費	宣伝事業費

発行No. 11273959 - 1 - 1
表示日：発行 2018年6月3日
Date of display

領収書

下記、正に領収致しました。
This is to certify that IKYU.corp has received the following

宛名 Received from 藤 卷 藤 卷 健 史 様

金額 The sum of 金 39,800 円 (税込)

但し In payment of 宿泊代金として クレジットカードにて決済 (内 3,000円の割引クーポン、1,710円のポイント利用を含む)

予約番号 Reservation Number IK0301338208

ご利用施設 Accommodation ホテル日航福岡

宿泊日 Staying Date 2018/06/09 より 1 泊

※本紙は電子的に保持している領収データを画面表示したものです。
This is an electronic display of receipt data.



株式会社 一休
107-0052 東京都港区赤坂3-3-3
住友生命赤坂ビル6階



発行No. 11273959 - 1 - 1
表示日：発行 2018年6月3日
Date of display

ご利用明細

※台紙
※台紙
※月毎
(時系
※人件

■宿泊内容

宿泊日	施設名	人数	室数
2018/06/09	ホテル日航福岡		1

においてマスキングを行い提出。))

※原本は事務所で保管し、コピーを2部本部へ提出。郵送の場合締切日必着のこと。

文書通信交通滞在費 領収書貼付台紙

議員氏名	藤 卷 健 史	費目 (○印を つける)	人件費	光熱水費	備品・消耗品費
報告対象月	30年6月		事務所費	滞在費	組織活動費
通し番号	9		機関紙誌発行費	調査研究費	宣伝事業費

発行No. 11273959 - 2 - 1
表示日：発行 2018年6月3日
Date of display

領収書

下記、正に領収致しました。
This is to certify that IKYU.corp has received the following

宛名 Received from 藤 卷 健 史 様

金額 The sum of 金 20,200 円 (税込)

但し In payment of 宿泊代金として
※クレジットカードにて決済

予約番号 Reservation Number IK0301338208

ご利用施設 Accommodation ホテル日航福岡

宿泊日 Staying Date 2018/06/10 より 1泊

※本紙は電子的に保持している領収データを画面表示したものです。
This is an electronic display of receipt data



株式会社 一休
107-4052 東京都港区赤坂3-3-3
住友生命赤坂ビル6階



発行No. 11273959 - 2 - 1
表示日：発行 2018年6月3日
Date of display

ご利用明細

■宿泊内容

宿泊日	施設名	人数	室数
2018/06/10	ホテル日航福岡		1

※
※
※
(
※

においてマスキングを行い提出。)

※原本は事務所で保管し、コピーを2部本部へ提出。郵送の場合締切日必着のこと。

文書通信交通滞在費 領収書貼付台紙

議員氏名	藤 卷 健 史	費目 (○印を つける)	人件費	光熱水費	備品・消耗品費
報告対象月	30年6月		事務所費	滞在費	組織活動費
通し番号	10		機関紙誌発行費	宣伝事業費	繰り入れ(寄付)
			調査研究費		

領 収 証

藤巻健史様
下記の金額正に領収いたしました

¥ 69,490 ※

但し 6月11日 航空券代金として

№ 60881090900-01-10
2018年6月6日

ご入金
内 訳

2018/06/06 現 金 ¥69,490



出納責任者 大塚 早苗
国会内店

〒100-0014 東京都千代田区永田町1-7-1
参議院別館2階
JTB 国会内店

領収箇所名、領収者印の無いもの及び金額訂正のものは無効です。

⑧3200023

取扱者 岩尾 良太
03-3581-2057

C 048316
お客様用

※台紙1枚につき領収書1枚のみ貼付する。

※台紙からはみ出るサイズの領収書は縮小コピーで貼付のこと。

※月毎に1から順に通し番号をつける。

(時系列に並べる必要は無いが、可能な限り費目は揃える)

※人件費支払いの際の個人情報、事務所口座など、公表を控えなければならない部分には各事務所においてマスキングを行い提出。)

※原本は事務所で保管し、コピーを2部本部へ提出。郵送の場合締切日必着のこと。

文書通信交通滞在費 領収書貼付台紙

議員氏名	藤 卷 健 史	費目 (○印を つける)	人件費 光熱水費 備品・消耗品費 事務所費 滞在費 組織活動費 機関紙誌発行費 宣伝事業費 調査研究費 繰り入れ (寄付)
報告対象月	30年 6月		
通し番号	//		

No 0000000100483

領収書 RECEIPT

お名前 Name

藤 卷 健 史

様

ホテル・レクストン種子島
〒891-3101
鹿児島県西之表市西之表16069
TEL:0997-22-2000 FAX:0997-22-2055

現金 Cash	ク ー ポ ン Coupon	ク レ ジ ッ ト Card	
0	0	9,450	
売 掛 金 Credit	ご 返 金 Repayment	領 収 額 Receipt	
0		9,450	

発行月日 (Issue)
2018/06/11 21:58:56

収 入
印 紙

- ※台紙1枚につき領収書1枚のみ貼付する。
- ※台紙からはみ出るサイズの領収書は縮小コピーで貼付のこと。
- ※月毎に1から順に通し番号をつける。
(時系列に並べる必要は無いが、可能な限り費目は揃える)
- ※人件費支払いの際の個人情報、事務所口座など、公表を控えなければならない部分には各事務所においてマスキングを行い提出。)
- ※原本は事務所で保管し、コピーを2部本部へ提出。郵送の場合締切日必着のこと。

文書通信交通滞在費 領収書貼付台紙

議員氏名	藤 卷 健 史	費目 (○印を つける)	人件費	光熱水費	備品・消耗品費
報告対象月	20年6月		事務所費	滞在費	組織活動費
通し番号	12		機関紙誌発行費	宣伝事業費	繰り入れ(寄付)
			調査研究費		

領 収 書
(現金・チケット・クーポン・福祉)

日付 2018年06月08日
 車番 2254
 基本運賃 ¥4970円
 ETC料金 ¥430円
 合計 ¥5400円
 (内消費税等 ¥400円)
 ----- 内 訳 -----
 現金支払 ¥5400円

通行料、他 円

上記正に領収いたしました。
ご利用ありがとうございました。

kmグループ
 富士自動車株式会社
 東京都墨田区墨田2-10-6

お忘れもの、領収書に
 関するお問い合わせは
 TEL 03-3611-7121

お気付きの点、ご要望は
 kmグループお客さま相談室
 TEL 0120-717-039
 または03-5520-5588

※台紙1枚につき領収書1枚のみ貼付する。

※台紙からはみ出るサイズの領収書は縮小コピーで貼付のこと。

※月毎に1から順に通し番号をつける。

(時系列に並べる必要は無いが、可能な限り費目は揃える)

※人件費支払いの際の個人情報、事務所口座など、公表を控えなければならない部分には各事務所においてマスキングを行い提出。))

※原本は事務所で保管し、コピーを2部本部へ提出。郵送の場合締切日必着のこと。

文書通信交通滞在費 領収書貼付台紙

議員氏名	藤 卷 健 史	費目 (○印を つける)	人件費	光熱水費	備品・消耗品費
報告対象月	30 年 6 月		事務所費	滞在費	組織活動費
通し番号	13		機関紙誌発行費	調査研究費	宣伝事業費

領 収 書

No. 2949

日付 2018年 06月 09日

車番 000911 0000

基本運賃 ¥5,080円

E T C 料金 ¥580円

合計 ¥5,660円

上記の様に領収致しました

毎度ご乗車ありがとうございます。

 西日本個人タクシー
協同組合所属

無線室 TEL 5 5 2 - 5 5 5 5

山田タクシー

※台紙 1 枚につき領収書 1 枚のみ貼付する。

※台紙からはみ出るサイズの領収書は縮小コピーで貼付のこと。

※月毎に 1 から順に通し番号をつける。

(時系列に並べる必要は無いが、可能な限り費目は揃える)

※人件費支払いの際の個人情報、事務所口座など、公表を控えなければならない部分には各事務所においてマスキングを行い提出。))

※原本は事務所で保管し、コピーを 2 部本部へ提出。郵送の場合締切日必着のこと。

文書通信交通滞在費 領収書貼付台紙

議員氏名	藤 卷 健 史	費目 (○印を つける)	人件費	光熱水費	備品・消耗品費
報告対象月	30年 6月		事務所費	滞在費	○組織活動費
通し番号	14		機関紙誌発行費		宣伝事業費
			調査研究費		繰り入れ(寄付)

領 収 書

No.1710

日付 '18年06月14日 09:04

車番 11149 000

基本運賃 ¥4730円

ETC料金 ¥410円

合計 ¥5140円

上記の通り領収致しました

毎度ご乗車ありがとうございます。

(株)京浜キャブシステム

東京都世田谷区尾山台 1-18-10

TEL 03 5758 6960

お忘れ物やご要望等は、当社まで御連絡をお願いします。

※台紙1枚につき領収書1枚のみ貼付する。

※台紙からはみ出るサイズの領収書は縮小コピーで貼付のこと。

※月毎に1から順に通し番号をつける。

(時系列に並べる必要は無いが、可能な限り費目は揃える)

※人件費支払いの際の個人情報、事務所口座など、公表を控えなければならない部分には各事務所においてマスキングを行い提出。)

※原本は事務所で保管し、コピーを2部本部へ提出。郵送の場合締切日必着のこと。

文書通信交通滞在費 領収書貼付台紙

議員氏名	藤 卷 健 史	費目 (○印を つける)	人件費	光熱水費	備品・消耗品費
報告対象月	30 年 6 月		事務所費	滞在費	組織活動費
通し番号	15		機関紙誌発行費		宣伝事業費
			調査研究費		繰り入れ (寄付)

領 収 書

2018 年 06 月 14 日 -006

メーター運賃 ¥4,970 円
 運賃料金計 ¥4,970 円
 ETC 料金 + ¥430 円
 通行料他 ¥430 円

合計 ¥5,400 円

《お支払内訳》

現金支払 ¥5,400 円

毎度ご乗車ありがとうございます。

お忘れ物、お気付きの点は

東 都 東 タ ク シ ー (株)

車輛番号 000345

板 橋 (営) TEL 03-3969-5556

無線配車センター TEL 03-3590-1010

ナビコード 5364-8944-0564

 東都タクシー配車アプリ

Android / iPhone対応



※台紙 1 枚につき領収書 1 枚のみ貼付する。

※台紙からはみ出るサイズの領収書は縮小コピーで貼付のこと。

※月毎に 1 から順に通し番号をつける。

(時系列に並べる必要は無いが、可能な限り費目は揃える)

※人件費支払いの際の個人情報、事務所口座など、公表を控えなければならない部分には各事務所においてマスキングを行い提出。)

※原本は事務所で保管し、コピーを 2 部本部へ提出。郵送の場合締切日必着のこと。

文書通信交通滞在費 領収書貼付台紙

議員氏名	藤 卷 健 史	費目 (○印を つける)	人件費	光熱水費	備品・消耗品費
報告対象月	30年6月		事務所費	滞在費	組織活動費
通し番号	16		機関紙誌発行費		宣伝事業費
			調査研究費		繰り入れ(寄付)

領 収 証

(チケット・カード・クーポン)
 2018年06月27日
 無線番号 883号
 乗車料金 ¥5130円

計 5130円

お忘れ物・お問合せは
カスタマーサポートデスクへ
 TEL 0570 (08) 2151 平日9:00~17:00
 **日本交通** 三鷹営業所
 TEL 0422 (49) 2151
 GPS) 365-0540-562A

- ※台紙1枚につき領収書1枚のみ貼付する。
- ※台紙からはみ出るサイズの領収書は縮小コピーで貼付のこと。
- ※月毎に1から順に通し番号をつける。
 (時系列に並べる必要は無いが、可能な限り費目は揃える)
- ※人件費支払いの際の個人情報、事務所口座など、公表を控えなければならない部分には各事務所においてマスキングを行い提出。)
- ※原本は事務所で保管し、コピーを2部本部へ提出。郵送の場合締切日必着のこと。

文書通信交通滞在費 領収書貼付台紙

議員氏名	藤 卷 健 史	費目 (○印を つける)	人件費	光熱水費	備品・消耗品費
報告対象月	20 年 6 月		事務所費	滞在費	組織活動費
通し番号	17		機関紙誌発行費		宣伝事業費
			調査研究費		繰り入れ (寄付)

領 収 書

現・チ・ク・割引 No.2033

日付 '18年06月29日

車番 0000 00

基本運賃 ¥4890円

E T C 料金 ¥380円

合 計 ¥5270円

上記の通り領収致しました
通行料、他 円

土屋タクシー

ドア番号 89

お忘れ物は下記所属団体へ
東京都個人タクシー協同組合 品川第一支部

平日9~17時 03(3768)5661

時間外 03(6271)0006

お問い合わせは
(一社)東京都個人タクシー協会
03(3947)1461

※台紙1枚につき領収書1枚のみ貼付する。

※台紙からはみ出るサイズの領収書は縮小コピーで貼付のこと。

※月毎に1から順に通し番号をつける。

(時系列に並べる必要は無いが、可能な限り費目は揃える)

※人件費支払いの際の個人情報、事務所口座など、公表を控えなければならない部分には各事務所においてマスキングを行い提出。)

※原本は事務所で保管し、コピーを2部本部へ提出。郵送の場合締切日必着のこと。

文書通信交通滞在費 領収書貼付台紙

議員氏名	藤 卷 健 史	費目 (〇印を つける)	人件費	光熱水費	備品・消耗品費
報告対象月	30年6月		事務所費	滞在費	組織活動費
通し番号	18		機関紙誌発行費	宣伝事業費	繰り入れ(寄付)
			調査研究費		

領 収 証

No. 184218 J

RECEIPT

平成 30年 7 月 3 日

ご氏名 藤 卷 健 史 様

(ご注意)

本証に、支店名、支店印、責任者印無きもの及び金額欄を訂正したものは無効とします。

金 額 ￥22,400-

ただし 6/11 H-IIA ロケット 39号
打上げ視察 航空券、高速船代として

上記金額正に領収いたしました。

- 1. 現金
- 2. 小切手
- ③ 振込 6/20
- 1. クレジット(カード)
- (¥)
- 5. その他()

50,000円以上

収入印紙

株式会社日本旅行

NIPPON TRAVEL AGENCY CO., LTD.

公務法人 営業本部 支店

署名 渡邊



※台紙1枚につき領収書1枚のみ貼付する。

※台紙からはみ出るサイズの領収書は縮小コピーで貼付のこと。

※月毎に1から順に通し番号をつける。

(時系列に並べる必要は無いが、可能な限り費目は揃える)

※人件費支払いの際の個人情報、事務所口座など、公表を控えなければならない部分には各事務所においてマスキングを行い提出。))

※原本は事務所で保管し、コピーを2部本部へ提出。郵送の場合締切日必着のこと。

文書通信交通滞在費 領収書貼付台紙

議員氏名	藤 卷 健 史	費目 (○印を つける)	人件費	光熱水費	備品・消耗品費
報告対象月	30年 6月		事務所費	滞在費	組織活動費
通し番号	19		機関紙誌発行費	○宣伝事業費	繰り入れ (寄付)
			調査研究費		

領 収 書

No. 20180601-001

藤巻健史 様

2018年06月15日

¥ 108,000 -

但 アドバイザリー費用として
上記正に領収いたしました



コンテンツクリエイティブ
北村亮真
〒 360-0811
埼玉県熊谷市原島999-6

- ※台紙1枚につき領収書1枚のみ貼付する。
- ※台紙からはみ出るサイズの領収書は縮小コピーで貼付のこと。
- ※月毎に1から順に通し番号をつける。
(時系列に並べる必要は無いが、可能な限り費目は揃える)
- ※人件費支払いの際の個人情報、事務所口座など、公表を控えなければならない部分には各事務所においてマスキングを行い提出。)
- ※原本は事務所で保管し、コピーを2部本部へ提出。郵送の場合締切日必着のこと。

文書通信交通滞在費 領収書貼付台紙

議員氏名	藤 卷 健 史	費目 (○印を つける)	人件費	光熱水費	備品・消耗品費
報告対象月	30年6月		事務所費	滞在費	組織活動費
通し番号	20		機関紙誌発行費	調査研究費	宣伝事業費
			○印を貼る (寄付)		

領 収 書

平成 30 年 6 月 30 日

藤卷健史 様

¥ 6 7 9 , 0 9 8 -

上記金額を正に受領いたしました。

但し、 寄付金として

千葉県習志野市谷津1-17-7

三愛谷津ビル301

経済泰斗の会



※台紙1枚につき領収書1枚のみ貼付する。

※台紙からはみ出るサイズの領収書は縮小コピーで貼付のこと。

※月毎に1から順に通し番号をつける。

(時系列に並べる必要は無いが、可能な限り費目は揃える)

※人件費支払いの際の個人情報、事務所口座など、公表を控えなければならない部分には各事務所においてマスキングを行い提出。))

※原本は事務所で保管し、コピーを2部本部へ提出。郵送の場合締切日必着のこと。