

文書通信交通滞在費 使途報告書

提出日 平成 30 年 3 月 23 日

| | |
|-------|-------------|
| 議員氏名 | 片山 虎之助 |
| 報告対象月 | 平成 30 年 1 月 |

| 項目 | 金額 (円) | 備考 |
|-----------------|------------|----------|
| 1 経常経費 | ¥621,040 | |
| (1) 人件費 | | |
| (2) 光熱水費 | | |
| (3) 備品・消耗品費 | ¥621,040 | 郵送代、事務用品 |
| (4) 事務所費 | | |
| (5) 滞在費 | | |
| 2 政治活動費 | ¥98,461 | |
| (1) 組織活動費 | ¥79,110 | 交通費 |
| (2) 機関紙誌発行費 | | |
| (3) 宣伝事業費 | | |
| (4) 調査研究費 | ¥19,351 | 新聞代(5紙) |
| 3 政党支部繰入 (寄付) | ¥280,499 | |
| 主な内訳 | ¥39,542 | 人件費 |
| 主な内訳 | ¥115,000 | 事務所賃料 |
| 4 資金管理団体繰入 (寄付) | ¥0 | |
| 主な内訳 | | |
| 主な内訳 | | |
| 5 支出合計 | ¥1,000,000 | |
| 6 前月からの繰越 | ¥0 | |
| 7 次月への繰越 | ¥0 | |

文書通信交通滞在費 領収書貼付台紙

| | | | | | |
|-------|-------------|--------------------|---------|-------|--------------------|
| 議員氏名 | 片山 虎之助 | 費目 (○印を つける) | 人件費 | 光熱水費 | 備品・消耗品費 |
| 報告対象月 | 平成 30 年 1 月 | | 事務所費 | 滞在費 | 組織活動費 |
| 通し番号 | 1 | | 機関紙誌発行費 | 調査研究費 | 宣伝事業費 繰り入れ (寄付) |

領収書

毎度ありがとうございます

片山虎之助事務所様

| | |
|-----------------|------------------|
| [証紙切手引受] | |
| 第一種定形 @92 | 45.5g ¥92 |
| 1通 | |
| 特殊取扱 (内訳) | ¥570 |
| 現金書留 (損害要償額) | ¥570 ¥76,671) |
| 小 計 | ¥662 |
| 郵便物引受合計通数 | 1通 |
| 課税計 | ¥662 |
| (内消費税等 | ¥49) |
| 非課税計 | ¥0 |
| 合計 | ¥662 |

〒100-8798 日本郵便株式会社
東京都千代田区霞が関 1-3-2
取扱日時：2018年 1月 5日 9:51

発行No. 18010Jn2068 端N64箱02
連絡先：岡山野田屋町郵便局

※台紙 1 枚につき領収書 1 枚のみ貼付する。

※台紙からはみ出るサイズの領収書は縮小コピーで貼付のこと。

※月毎に 1 から順に通し番号をつける。

(時系列に並べる必要は無いが、可能な限り費目は揃える)

※人件費支払いの際の個人情報、事務所口座など、公表を控えなければならない部分には各事務所においてマスキングを行い提出。))

※原本は事務所で保管し、コピーを 2 部本部へ提出。郵送の場合締切日必着のこと。

文書通信交通滞在費 領収書貼付台紙

| | | | | | |
|-------|-------------|--------------------|---------|-------|---------|
| 議員氏名 | 片山 虎之助 | 費目 (○印を つける) | 人件費 | 光熱水費 | 備品・消耗品費 |
| 報告対象月 | 平成 30 年 1 月 | | 事務所費 | 滞在費 | 組織活動費 |
| 通し番号 | 2 | | 機関紙誌発行費 | 調査研究費 | 宣伝事業費 |

領収書

毎度ありがとうございます

片山 虎之助 事務所 様

| | |
|-------------|---------|
| [証紙切手引受] | |
| 第一種定形外(規格内) | 105.5g |
| @205 | 1通 ¥205 |
| ----- | ----- |
| 小 計 | ¥205 |
| 郵便物引受合計通数 | 1通 |
| 課税計 | ¥205 |
| (内消費税等 | ¥15) |
| 非課税計 | ¥0 |
| ----- | ----- |
| 合計 | ¥205 |

〒100-8798 日本郵便株式会社
東京都千代田区霞が関1-3-2

取扱日時：2018年 1月16日 17:25

発行No. 180116A1547 端N70箱07
連絡先：岡山中央郵便局

※台紙 1 枚につき領収書 1 枚のみ貼付する。

※台紙からはみ出るサイズの領収書は縮小コピーで貼付のこと。

※月毎に 1 から順に通し番号をつける。

(時系列に並べる必要は無いが、可能な限り費目は揃える)

※人件費支払いの際の個人情報、事務所口座など、公表を控えなければならない部分には各事務所においてマスキングを行い提出。)

※原本は事務所で保管し、コピーを 2 部本部へ提出。郵送の場合締切日必着のこと。

文書通信交通滞在費 領収書貼付台紙

| | | | | | |
|-------|-------------|--------------------|---------|-------|---------|
| 議員氏名 | 片山 虎之助 | 費目 (○印を つける) | 人件費 | 光熱水費 | 備品・消耗品費 |
| 報告対象月 | 平成 30 年 1 月 | | 事務所費 | 滞在費 | 組織活動費 |
| 通し番号 | 3 | | 機関紙誌発行費 | 調査研究費 | 宣伝事業費 |

領収書

毎度ありがとうございます

片山虎之助事務所様

[販売]

30ムーミン8 2円

820円 10枚 ¥8,200

小計 ¥8,200

課税計 ¥0

(内消費税等 ¥0)

非課税計 ¥8,200

合計 ¥8,200

〒100-8798 日本郵便株式会社
東京都千代田区霞が関1-3-2
取扱日時：2018年 1月11日 9:25

発行No. 18011110990 端341062267
連絡先：岡山東郵便局

※台紙1枚につき領収書1枚のみ貼付する。

※台紙からはみ出るサイズの領収書は縮小コピーで貼付のこと。

※月毎に1から順に通し番号をつける。

(時系列に並べる必要は無いが、可能な限り費目は揃える)

※人件費支払いの際の個人情報、事務所口座など、公表を控えなければならない部分には各事務所においてマスキングを行い提出。))

※原本は事務所で保管し、コピーを2部本部へ提出。郵送の場合締切日必着のこと。

文書通信交通滞在費 領収書貼付台紙

| | | | | | |
|-------|-------------|--------------------|---------|-------|----------|
| 議員氏名 | 片山 虎之助 | 費目 (○印を つける) | 人件費 | 光熱水費 | ○備品・消耗品費 |
| 報告対象月 | 平成 30 年 1 月 | | 事務所費 | 滞在費 | 組織活動費 |
| 通し番号 | 4 | | 機関紙誌発行費 | 調査研究費 | 宣伝事業費 |

領収書

毎度ありがとうございます

片山虎之助事務所様

| | |
|---------------|--------|
| [販売] | |
| 140円普通切手・ヤマブキ | |
| 140円 10枚 | ¥1,400 |
| <hr/> | |
| 小計 | ¥1,400 |
| <hr/> | |
| 課税計 | ¥0 |
| (内消費税等) | ¥0) |
| 非課税計 | ¥1,400 |
| <hr/> | |
| 合計 | ¥1,400 |

〒100-8798 日本郵便株式会社
東京都千代田区霞が関1-3-2
取扱日時：2018年 1月18日 10:22

発行No. 180118J847 端N64箱02
連絡先：岡山野田屋町郵便局

- ※台紙 1 枚につき領収書 1 枚のみ貼付する。
- ※台紙からはみ出るサイズの領収書は縮小コピーで貼付のこと。
- ※月毎に 1 から順に通し番号をつける。
(時系列に並べる必要は無いが、可能な限り費目は揃える)
- ※人件費支払いの際の個人情報、事務所口座など、公表を控えなければならない部分には各事務所においてマスキングを行い提出。)
- ※原本は事務所で保管し、コピーを 2 部本部へ提出。郵送の場合締切日必着のこと。

文書通信交通滞在費 領収書貼付台紙

| | | | |
|-------|-------------|--------------------|---|
| 議員氏名 | 片山 虎之助 | 費目 (○印を つける) | 人件費 光熱水費 備品・消耗品費 事務所費 滞在費 組織活動費 機関紙誌発行費 宣伝事業費 調査研究費 繰り入れ (寄付) |
| 報告対象月 | 平成 30 年 1 月 | | |
| 通し番号 | 5 | | |

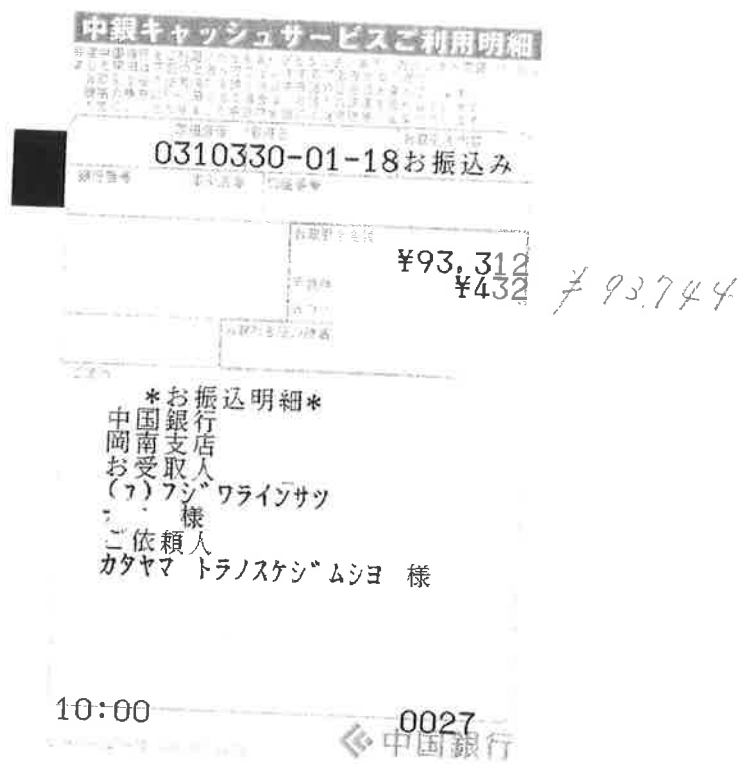

- ※台紙 1 枚につき領収書 1 枚のみ貼付する。
- ※台紙からはみ出るサイズの領収書は縮小コピーで貼付のこと。
- ※月毎に 1 から順に通し番号をつける。
(時系列に並べる必要は無いが、可能な限り費目は揃える)
- ※人件費支払いの際の個人情報、事務所口座など、公表を控えなければならない部分には各事務所においてマスキングを行い提出。)
- ※原本は事務所で保管し、コピーを 2 部本部へ提出。郵送の場合締切日必着のこと。

文書通信交通滞在費 領収書貼付台紙

| | | | |
|-------|-------------|----------------|--|
| 議員氏名 | 片山 虎之助 | 費目 (○印をつける) | 人件費 光熱水費 事務所費 滞在費 備品・消耗品費 機関紙誌発行費 組織活動費 調査研究費 宣伝事業費 繰り入れ（寄付） |
| 報告対象月 | 平成 30 年 1 月 | | |
| 通し番号 | 6 | | |



※台紙 1 枚につき領収書 1 枚のみ貼付する。

※台紙からはみ出るサイズの領収書は縮小コピーで貼付のこと。

※月毎に 1 から順に通し番号をつける。

（時系列に並べる必要は無いが、可能な限り費目は揃える）

※人件費支払いの際の個人情報、事務所口座など、公表を控えなければならない部分には各事務所においてマスキングを行い提出。）

※原本は事務所で保管し、コピーを 2 部本部へ提出。郵送の場合締切日必着のこと。

文書通信交通滞在費 領収書貼付台紙

| | | | |
|-------|-------------|--------------------|---|
| 議員氏名 | 片山 虎之助 | 費目 (○印を つける) | 人件費 光熱水費 備品・消耗品費 事務所費 滞在費 組織活動費 機関紙誌発行費 宣伝事業費 調査研究費 繰り入れ (寄付) |
| 報告対象月 | 平成 30 年 1 月 | | |
| 通し番号 | 7 | | |

- 旅送金受取書 (旅送金手数料受取書)
 旅送金受取書 (旅送金手数料受取書)

00118

本領収書は、領収金受取書(旅送金)と併せて提出すること。また、領収金受取書(旅送金)は、領収金受取書(旅送金)と併せて提出すること。

| | |
|---------------------|------------|
| 領収金 金額 491347 | 手数料 864 |
| 支払先 片山虎之助事務所 | |
| 住所 岡山県北區白木町1-11 | |
| 電話番号 086-2-7111 | |

¥402711



- ※台紙1枚につき領収書1枚のみ貼付する。
- ※台紙からはみ出るサイズの領収書は縮小コピーで貼付のこと。
- ※月毎に1から順に通し番号をつける。
(時系列に並べる必要は無いが、可能な限り費目は揃える)
- ※人件費支払いの際の個人情報、事務所口座など、公表を控えなければならない部分には各事務所においてマスキングを行い提出。))
- ※原本は事務所で保管し、コピーを2部本部へ提出。郵送の場合締切日必着のこと。

文書通信交通滞在費 領収書貼付台紙

| | | | |
|-------|-------------|--------------------|--|
| 議員氏名 | 片山 虎之助 | 費目 (○印を つける) | 人件費 光熱水費 備品・消耗品費 事務所費 滞在費 組織活動費 機関紙誌発行費 宣伝事業費 調査研究費 繰り入れ（寄付） |
| 報告対象月 | 平成 30 年 1 月 | | |
| 通し番号 | 8 | | |

2018年01月20日（土）

領 収 証

片山虎之助事務所 様

¥ 3, 0 1 6 -

上記正に領収しました（消費税等 223円を含みます）
 うさぎや岡山店 クラブソ株式会社 10-用紙 B5, Y外紙 20個他
 岡山市北区今8丁目15-28
 代表取締役 伊澤 正信
 ※保管上のお願
 財布等で保管戴く場合は、印刷面を内側に折って保管願います。



担当者

0001-1154-9139

- ※台紙1枚につき領収書1枚のみ貼付する。
- ※台紙からはみ出るサイズの領収書は縮小コピーで貼付のこと。
- ※月毎に1から順に通し番号をつける。
 （時系列に並べる必要は無いが、可能な限り費目は揃える）
- ※人件費支払いの際の個人情報、事務所口座など、公表を控えなければならない部分には各事務所においてマスキングを行い提出。）
- ※原本は事務所で保管し、コピーを2部本部へ提出。郵送の場合締切日必着のこと。

文書通信交通滞在費 領収書貼付台紙

| | | | | | |
|-------|-------------|--------------------|---------|-------|-----------|
| 議員氏名 | 片山 虎之助 | 費目 (○印を つける) | 人件費 | 光熱水費 | 備品・消耗品費 |
| 報告対象月 | 平成 30 年 1 月 | | 事務所費 | 滞在費 | ○組織活動費 |
| 通し番号 | 9 | | 機関紙誌発行費 | 宣伝事業費 | 繰り入れ (寄付) |
| | | | 調査研究費 | | |

領 収 証

株式会社 JTB首都圏 

〒100-0014 東京都千代田区永田町1-7-1
参議院別館2階

2018年 1月 5日

片山虎之助事務所 様
下記の金額正しく領収いたしました。

¥ 33,430 8

傳書、印刷、5日間 航空券代金として

ご入金
内 訳 318/01/14 現 金 ¥33,430

〒100-0014 東京都千代田区永田町1-7-1
参議院別館2階
JTB首都圏 国会内店
領収箇所名、領収者印の無いもの及び金額訂正のものは無効です。

☎8013011

Y 033062
お客様用

※台紙 1 枚につき領収書 1 枚のみ貼付する。

※台紙からはみ出るサイズの領収書は縮小コピーで貼付のこと。

※月毎に 1 から順に通し番号をつける。

(時系列に並べる必要は無いが、可能な限り費目は揃える)

※人件費支払いの際の個人情報、事務所口座など、公表を控えなければならない部分には各事務所においてマスキングを行い提出。))

※原本は事務所で保管し、コピーを 2 部本部へ提出。郵送の場合締切日必着のこと。

文書通信交通滞在費 領収書貼付台紙

| | | | | | |
|-------|-------------|--------------------|---------|-------|---------|
| 議員氏名 | 片山 虎之助 | 費目 (○印を つける) | 人件費 | 光熱水費 | 備品・消耗品費 |
| 報告対象月 | 平成 30 年 1 月 | | 事務所費 | 滞在費 | ○組織活動費 |
| 通し番号 | 10 | | 機関紙誌発行費 | 調査研究費 | 宣伝事業費 |

領 収 証

株式会社 **JTB首都圏** 

No. 80878740300-01-06
2018 年 1 月 31 日

片山虎之助事務所 様
下記の金額正に領収いたしました。

※ 16,990 円

恒し 1月19日 航空券代金として

ご入金
内 訳

2018/01/19 現金 16,990

〒100-0014 東京都千代田区永田町1-7-1
参議院別館2階
JTB首都圏 国会内店
領収箇所名、領収者印の無いものは全額訂正のものは無効です。

④0013011

Y 033172
お客様用

※台紙1枚につき領収書1枚のみ貼付する。

※台紙からはみ出るサイズの領収書は縮小コピーで貼付のこと。

※月毎に1から順に通し番号をつける。

(時系列に並べる必要は無いが、可能な限り費目は揃える)

※人件費支払いの際の個人情報、事務所口座など、公表を控えなければならない部分には各事務所においてマスキングを行い提出。)

※原本は事務所で保管し、コピーを2部本部へ提出。郵送の場合締切日必着のこと。

文書通信交通滞在費 領収書貼付台紙

| | | | | | |
|-------|-------------|--------------------|---------|-------|---------|
| 議員氏名 | 片山 虎之助 | 費目 (○印を つける) | 人件費 | 光熱水費 | 備品・消耗品費 |
| 報告対象月 | 平成 30 年 1 月 | | 事務所費 | 滞在費 | ○組織活動費 |
| 通し番号 | 11 | | 機関紙誌発行費 | 調査研究費 | 宣伝事業費 |

領 収 証

株式会社 JTB首都圏 

TEL 03-6780-3940-61-35
2018 年 1 月 24 日

片山虎之助事務所 様
下記の金額正に領収いたしました

¥ 18,190 円

但し 1月26日 航空券代金として

ご入金内訳 2018/01/24 現金 ¥18,190

〒100-0014 東京都千代田区永田町1-7-1
参議院別館2階
JTB首都圏 国会内店

領収箇所名、領収者印の無いもの及び金額訂正のものは無効です。

☎3015011

Y 036314
お客様用

※台紙 1 枚につき領収書 1 枚のみ貼付する。

※台紙からはみ出るサイズの領収書は縮小コピーで貼付のこと。

※月毎に 1 から順に通し番号をつける。

(時系列に並べる必要は無いが、可能な限り費目は揃える)

※人件費支払いの際の個人情報、事務所口座など、公表を控えなければならない部分には各事務所においてマスキングを行い提出。)

※原本は事務所で保管し、コピーを 2 部本部へ提出。郵送の場合締切日必着のこと。

文書通信交通滞在費 領収書貼付台紙

| | | | |
|-------|-------------|--------------------|--|
| 議員氏名 | 片山 虎之助 | 費目 (○印を つける) | 人件費 光熱水費 備品・消耗品費 事務所費 滞在費 組織活動費 機関紙誌発行費 宣伝事業費 調査研究費 繰り入れ (寄付) |
| 報告対象月 | 平成 30 年 1 月 | | |
| 通し番号 | 12 | | |

0000-3562

2018年 1月25日 木曜日

領 収 証

片山虎之助事務所

様

¥10,500-

(消費税 ¥0)

但し、岡山 ↔ 広島 新幹線代

チケットキング

広島市西区横川町3-3-2 担当者

*保管上のお願

財布等で保管戴く場合、印刷面を内側に折って保管願います。

領収証No. 5836

※台紙 1 枚につき領収書 1 枚のみ貼付する。

※台紙からはみ出るサイズの領収書は縮小コピーで貼付のこと。

※月毎に 1 から順に通し番号をつける。

(時系列に並べる必要は無いが、可能な限り費目は揃える)

※人件費支払いの際の個人情報、事務所口座など、公表を控えなければならない部分には各事務所においてマスキングを行い提出。))

※原本は事務所で保管し、コピーを 2 部本部へ提出。郵送の場合締切日必着のこと。

文書通信交通滞在費 領収書貼付台紙

| | | | | | |
|-------|----------|--------------------|---------|-------|-----------|
| 議員氏名 | 片山 虎之助 | 費目 (○印を つける) | 人件費 | 光熱水費 | 備品・消耗品費 |
| 報告対象月 | 平成30年 1月 | | 事務所費 | 滞在費 | 組織活動費 |
| 通し番号 | 13 | | 機関紙誌発行費 | 宣伝事業費 | 繰り入れ (寄付) |
| | | | ○調査研究費 | | |

領 収 書

〒100-0014
東京都千代田区永田町
2-1-1
参議院議員会館 418

片山 虎之助

様

平成30 年 1 月分
〒103-0021
東京都中央区日本橋本石町4-3-11
丸の内新聞株式会社
☎03-6262-7516

コード 14616801001 000021

| 新聞名 | 部数 | 単価 | 金額 | 備考 |
|--------|----|-------|--------|---|
| 朝日新聞 | 1 | 4,037 | 4,037 |  |
| 毎日新聞 | 1 | 4,037 | 4,037 | |
| 日本経済新聞 | 1 | 4,900 | 4,900 | |
| 産経新聞 | 1 | 3,034 | 3,034 | |
| 東京新聞 | 1 | 3,343 | 3,343 | |
| 合 計 | | | 19,351 | |

右の金額正に領収致しました。 円也 (消費税含む) 30年1月18日

- ※台紙1枚につき領収書1枚のみ貼付する。
- ※台紙からはみ出るサイズの領収書は縮小コピーで貼付のこと。
- ※月毎に1から順に通し番号をつける。
(時系列に並べる必要は無いが、可能な限り費目は揃える)
- ※人件費支払いの際の個人情報、事務所口座など、公表を控えなければならない部分には各事務所においてマスキングを行い提出。)
- ※原本は事務所で保管し、コピーを2部本部へ提出。郵送の場合締切日必着のこと。

文書通信交通滞在費 領収書貼付台紙

| | | | |
|-------|-------------|--------------------|--|
| 議員氏名 | 片山 虎之助 | 費目 (○印を つける) | 人件費 光熱水費 備品・消耗品費 事務所費 滞在費 組織活動費 機関紙誌発行費 宣伝事業費 調査研究費 繰り入れ(寄付) |
| 報告対象月 | 平成 30 年 1 月 | | |
| 通し番号 | 14 | | |

領 収 証

片山 虎之助 様
No. _____

| | | | | | | | |
|----|---|---|---|---|---|---|---|
| 金額 | 4 | 2 | 8 | 0 | 4 | 9 | 9 |
|----|---|---|---|---|---|---|---|

但 寄付としい
平成 30 年 1 月 31 日 上記正に領収いたしました

| | |
|----------|--|
| 内 訳 | 〒700-0816 岡山市北区富田町2-5-11 サンジェルマン富田町201 日本維新の会参議院比例区第1支部 支部長 片山虎之助 |
| 税抜金額 | |
| 消費税額(%) | |

GR1416

※台紙 1 枚につき領収書 1 枚のみ貼付する。

※台紙からはみ出るサイズの領収書は縮小コピーで貼付のこと。

※月毎に 1 から順に通し番号をつける。

(時系列に並べる必要は無いが、可能な限り費目は揃える)

※人件費支払いの際の個人情報、事務所口座など、公表を控えなければならない部分には各事務所においてマスキングを行い提出。)

※原本は事務所で保管し、コピーを 2 部本部へ提出。郵送の場合締切日必着のこと。