

文書通信交通滞在費 使途報告書

提出日 平成 29 年 7 月 2 / 日

議員氏名	片山 虎之助
報告対象月	平成 29 年 5 月

項目	金額 (円)	備考
1 経常経費	¥191,792	
(1) 人件費		
(2) 光熱水費		
(3) 備品・消耗品費	¥98,492	切手代、インク代
(4) 事務所費	¥93,300	自動車保険
(5) 滞在費		
2 政治活動費	¥45,370	
(1) 組織活動費	¥26,410	交通費
(2) 機関紙誌発行費		
(3) 宣伝事業費		
(4) 調査研究費	¥18,960	新聞代(5紙)
3 政党支部繰入 (寄付)	¥762,838	
主な内訳	¥466,655	人件費
主な内訳	¥115,000	事務所賃料
4 資金管理団体繰入 (寄付)	¥0	
主な内訳		
主な内訳		
5 支出合計	¥1,000,000	
6 前月からの繰越	¥0	
7 次月への繰越	¥0	

文書通信交通滞在費 領収書貼付台紙

議員氏名	片山 虎之助	費目 (○印を つける)	人件費 光熱水費 備品・消耗品費 事務所費 滞在費 組織活動費 機関紙誌発行費 宣伝事業費 調査研究費 繰り入れ（寄付）
報告対象月	平成 29 年 5 月		
通し番号	1		

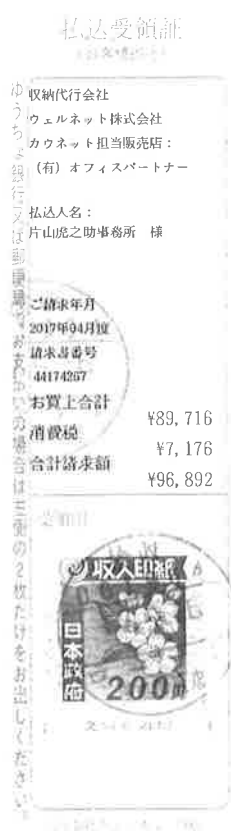

※台紙 1 枚につき領収書 1 枚のみ貼付する。

※台紙からはみ出るサイズの領収書は縮小コピーで貼付のこと。

※月毎に 1 から順に通し番号をつける。

(時系列に並べる必要は無いが、可能な限り費目は揃える)

※人件費支払いの際の個人情報、事務所口座など、公表を控えなければならない部分には各事務所においてマスキングを行い提出。))

※原本は事務所で保管し、コピーを 2 部本部へ提出。郵送の場合締切日必着のこと。

文書通信交通滞在費 領収書貼付台紙

議員氏名	片山 虎之助	費目 (○印をつける)	人件費	光熱水費	○ 備品・消耗品費
報告対象月	平成 29 年 5 月		事務所費	滞在費	○ 組織活動費
通し番号	2		機関紙誌発行費	調査研究費	○ 宣伝事業費
			○ 繰り入れ (寄付)		

領 収 書

おなまえ	片山虎之助事務所 様	<領収内訳>		<業務委託元等>
		現金	1600	<input type="checkbox"/> 株式会社ゆうちょ銀行 <input type="checkbox"/> 株式会社かんぽ生命保険 <input type="checkbox"/> 郵便貯金・簡易生命保険管理機構
		小切手		
		切手		
		証紙		
受領金額	¥ 1600 円			
	内消費税額			

* 金額欄を訂正しているものは無効です

		お取引の内訳												
郵 便	切手・葉書・印紙・販売品の販売	(@)	(枚・個・通・件)											
	郵便料金の収納	(@)	(枚・個・通・件)											
	(別納 計器手数料 受取人払)	(@)	(枚・個・通・件)											
	(雑私 その他)	(@)	(枚・個・通・件)											
貯 金														
保 険	2回目以降の保険料の払込み	保険証券(料)の記号番号		支払期間及び支払月数										
				年	月	期	から	年	月	期	まで	年	月	期
				年	月	期	から	年	月	期	まで	年	月	期
物販等	店頭販売商品の販売													
	カタログ販売 その他()													

上記の金額を、確かに領収いたしました。

29 年 5 月 21 日

取扱郵便局 国会内 郵便局

電話番号 (03) 3581-0681

日本郵便株式会社

(所在地: 東京都千代田区霞が関 1-3-2)

受領者氏名 _____



【郵便局】
収入印紙
課税相当額
以上貼付

担当者
印

* 裏面の「ご注意」欄をご確認ください。

※台紙 1 枚につき領収書 1 枚のみ貼付する。

※台紙からはみ出るサイズの領収書は縮小コピーで貼付のこと。

※月毎に 1 から順に通し番号をつける。

(時系列に並べる必要は無いが、可能な限り費目は揃える)

※人件費支払いの際の個人情報、事務所口座など、公表を控えなければならない部分には各事務所においてマスキングを行い提出。))

※原本は事務所で保管し、コピーを 2 部本部へ提出。郵送の場合締切日必着のこと。

文書通信交通滞在費 領収書貼付台紙

議員氏名	片山 虎之助	費目 (○印をつける)	人件費	光熱水費	備品・消耗品費
報告対象月	平成 29 年 5 月		事務所費	滞在費	組織活動費
通し番号	3		機関紙誌発行費	調査研究費	宣伝事業費

払込受領証
金融機関・コンビニ用

契約者氏名
片山 虎之助 様

合計保険料 (円)
93,300

証券番号
D4795

払込期日
5月31日

受取人
損害保険ジャパン日本興亜株式会社

社内欄
73 01001



収入印紙精算用
金融機関・CVS→お客様

※台紙 1 枚につき領収書 1 枚のみ貼付する。

※台紙からはみ出るサイズの領収書は縮小コピーで貼付のこと。

※月毎に 1 から順に通し番号をつける。

(時系列に並べる必要は無いが、可能な限り費目は揃える)

※人件費支払いの際の個人情報、事務所口座など、公表を控えなければならない部分には各事務所においてマスキングを行い提出。))

※原本は事務所で保管し、コピーを 2 部本部へ提出。郵送の場合締切日必着のこと。

文書通信交通滞在費 領収書貼付台紙

議員氏名	片山 虎之助	費目 (○印を つける)	人件費	光熱水費	備品・消耗品費
報告対象月	平成 29 年 5 月		事務所費	滞在費	組織活動費
通し番号	4		機関紙誌発行費	調査研究費	宣伝事業費

領 収 証

片山虎之助事務所 様
下記の内容に領収いたしました。

¥ 12,000 円

同日 国会事務費基金として

株式会社 JTB首都圏

〒100-0014 東京都千代田区永田町1-7-1
参議院別館2階

領収箇所名、領収者印の無いもの及び金額訂正のものは無効です。

☎3013611

ご入金
内 訳

20170501 振 込 12,000

Y 004352
お客様用

※台紙1枚につき領収書1枚のみ貼付する。

※台紙からはみ出るサイズの領収書は縮小コピーで貼付のこと。

※月毎に1から順に通し番号をつける。

(時系列に並べる必要は無いが、可能な限り費目は揃える)

※人件費支払いの際の個人情報、事務所口座など、公表を控えなければならない部分には各事務所においてマスキングを行い提出。))

※原本は事務所で保管し、コピーを2部本部へ提出。郵送の場合締切日必着のこと。

文書通信交通滞在費 領収書貼付台紙

議員氏名	片山 虎之助	費目 (○印を つける)	人件費 光熱水費 備品・消耗品費 事務所費 滞在費 組織活動費 機関紙誌発行費 宣伝事業費 調査研究費 繰り入れ (寄付)
報告対象月	平成 29 年 5 月		
通し番号	5		

領 収 書 片山虎之助事務所様
 Receipt
 領収年月日 2017.-5.22
 金額 ￥14,190 (消費税等込み)
 上記金額確かに領収いたしました
 購入商品 JR乗車券類 JR tickets
 (51223 2枚)
 西日本旅客鉄道株式会社
 岡山駅
 岡山駅 F5 発行 61224-01

印紙税申告納
 付につき大定済
 税務署承認済

※台紙 1 枚につき領収書 1 枚のみ貼付する。

※台紙からはみ出るサイズの領収書は縮小コピーで貼付のこと。

※月毎に 1 から順に通し番号をつける。

(時系列に並べる必要は無いが、可能な限り費目は揃える)

※人件費支払いの際の個人情報、事務所口座など、公表を控えなければならない部分には各事務所においてマスキングを行い提出。)

※原本は事務所で保管し、コピーを 2 部本部へ提出。郵送の場合締切日必着のこと。

文書通信交通滞在費 領収書貼付台紙

議員氏名	片山 虎之助	費目 (○印をつける)	人件費	光熱水費	備品・消耗品費
報告対象月	平成 29 年 5 月		事務所費	滞在費	組織活動費
通し番号	6		機関紙誌発行費	宣伝事業費	繰り入れ (寄付)
			調査研究費		

領 収 書

〒100-0014
東京都千代田区永田町
2-1-1
参議院議員会館 418

片山 虎之助 様

平成29 年 5 月分

〒100-0011
東京都千代田区内幸町1-7-10

丸の内新聞株式会社

電話東京(3504)2671

コード 14616801001 000021

新聞名	部数	単価	金額	金額	備考
朝日新聞	1	4,037円	4,037円	4,037円	
毎日新聞	1	4,037	4,037	4,037	
日本経済新聞	1	4,509	4,509	4,509	
産経新聞	1	3,034	3,034	3,034	
東京新聞	1	3,343	3,343	3,343	
合 計			18,960	円也	

右の金額正に領収致しました。

(消費税含む)
29年5月18日

※台紙1枚につき領収書1枚のみ貼付する。

※台紙からはみ出るサイズの領収書は縮小コピーで貼付のこと。

※月毎に1から順に通し番号をつける。

(時系列に並べる必要は無いが、可能な限り費目は揃える)

※人件費支払いの際の個人情報、事務所口座など、公表を控えなければならない部分には各事務所においてマスキングを行い提出。)

※原本は事務所で保管し、コピーを2部本部へ提出。郵送の場合締切日必着のこと。

文書通信交通滞在費 領収書貼付台紙

議員氏名	片山 虎之助	費目 (○印を つける)	人件費	光熱水費	備品・消耗品費
報告対象月	平成 29 年 5 月		事務所費	滞在費	組織活動費
通し番号	7		機関紙誌発行費	調査研究費	○ <u>宣伝事業費</u> 繰り入れ(寄付)

領 収 証 片山 虎之助 様 No. _____

金額	¥	7	6	2	8	3	8
----	---	---	---	---	---	---	---

但 寄付として
平成29年 5月 31日 上記正に領収いたしました

内 訳
税抜金額
消費税額(%)

〒700-0816 岡山市北区富田町2-5-11
サンジェルマン富田町201
日本維新の会参議院比例区第1支部
支部長 片山 虎之助

G71418

※台紙1枚につき領収書1枚のみ貼付する。

※台紙からはみ出るサイズの領収書は縮小コピーで貼付のこと。

※月毎に1から順に通し番号をつける。

(時系列に並べる必要は無いが、可能な限り費目は揃える)

※人件費支払いの際の個人情報、事務所口座など、公表を控えなければならない部分には各事務所においてマスキングを行い提出。)

※原本は事務所で保管し、コピーを2部本部へ提出。郵送の場合締切日必着のこと。