

調査研究広報滞在費 使途報告書(3ヶ月分)

提出日 令和 6 年 11 月 17 日

議員氏名	高木 かおり
担当者	近藤 晶久
報告対象月	令和 6 年 7 月～ 9 月

	7 月	8 月	9 月
1 経常経費			
(1) 人件費	¥605,877	¥233,350	¥538,536
(2) 光熱水費	¥759	¥1,949	¥1,568
(3) 備品・消耗品費	¥29,810	¥30,060	¥400,814
(4) 事務所費	¥44,628	¥47,737	¥153,783
(5) 滞在費	¥126,686	¥122,640	¥115,834
経常経費小計	¥807,760	¥435,736	¥1,210,535
2 活動費			
(1) 政務活動費	¥70,435	¥145,156	¥243,711
(2) 宣伝事業費	¥5,500	¥5,500	¥154,484
(3) 調査研究費	¥2,058	¥2,058	¥2,258
活動費小計	¥77,993	¥152,714	¥400,453
5 本月の支出合計額	¥885,753	¥588,450	¥1,610,988
6 前月からの繰越額	¥-6,049	¥112,798	¥524,348
7 本月の収入額	¥1,000,000	¥1,000,000	¥1,000,000
8 次月への繰越額	¥112,798	¥524,348	¥-86,640

※超党派「コロナと闘う病院を支援する議員連盟」
の解散に伴い会費返金分¥4600-を7月への繰越額にて調整

調査研究広報滞在費

使途報告書

領収書(写)

令和6年7月分

調査研究広報滞在費 領収書貼付台紙

議員氏名	高木 かおり	費目 (○印を つける)	光熱水費 ○備品・消耗品費
報告対象月	2024 年 7 月		事務所費 滞在費 政務活動費
通し番号	2		宣伝事業費 調査研究費 繰り入れ (党本部)

3 6--7-26 振替 *15,480 アイニツセイウツソ
4 6--7-26 振替 *13,430 アイニツセイウツソ > 車両保険料として

高木かおり 様 領収書

NO.100000003757188
2024年07月09日

¥ 900 -

但し コインランドリー利用料として(クレジットカード決済)
(10%対象 税抜 819円 消費税額 81円)

店舗: Wash&Shine! 堺毛穴町店
機器番号: 11
コース: 除菌・消臭 16kg/56分

Wash&Shine!
事業者名: 株式会社ほっかほっか亭総本部
登録番号: T1-1200-0123-7652
堺市中区毛穴町151-2

この頁の計上額

¥29,810

調査研究広報滞在費 領収書貼付台紙

議員氏名	高木 かおり	費目 (〇印をつける)	光熱水費 備品・消耗品費
報告対象月	2024 年 7 月		事務所費 滞在費 政務活動費
通し番号	3		宣伝事業費 調査研究費 繰り入れ (党本部)



三井住友カード

2024年7月10日のお支払い明細

2024年6月25日 発行

お名前	高木 佳保里 様	金融機関	***
お支払い日	2024年7月10日 (水)	支店	**
お支払い合計額	****	科目	*
カード名称/ お問合せ番号/ 加入・切替日	ANA VISA Suicaカード [Redacted] [Redacted]		

お客様の個人情報保護のため、会員番号を非表示としております。
お問い合わせの際はカード番号をご準備のうえ、お問い合わせください。

ご利用日	ご利用店名	ご利用金額	支払区分	今回回数	お支払い金額	(お支払い総額)	(内手数料)	備考
						現地通貨額	略称 換算レート	換算日
高木 佳保里 様	ご利用分 [Redacted] **-----** (ANAVISASuicaカード)							
****	*****	***	*	*	***			*
****	*****	***	*	*	***			*
24/05/24	N T T西日本ご利用料金	6,665	1	1	6,665	5月分		○
****	*****	***	*	*	***			*
****	*****	***	*	*	***			*
****	****	**	*	*	**	*****		*
****	*****	**	*	*	**			*
****	*****	***	*	*	***			*
****	***	***	*	*	***			*
24/06/14	ドコモ決済サービス等	1,672	1	1	1,672	6月分		○
24/06/14	ドコモご利用料金	20,234	1	1	20,234	6月分		○
	<お支払金額総合計>				38,788			

1/1ページ

¥38,788の内、事務所費として¥28,571

この頁の計上額

¥28,571

調査研究広報滞在費 領収書貼付台紙

議員氏名	高木 かおり	費目 (〇印を つける)	光熱水費 備品・消耗品費
報告対象月	2024 年 7 月		○事務所費 滞在費 政務活動費
通し番号	4		宣伝事業費 調査研究費 繰り入れ (党本部)

ご利用代金請求明細書

高木 佳保里 様

PayPayカード株式会社
本社 東京都千代田区紀元町1-10-1
コンタクトセンター 福岡県博多区博多駅前4丁目2番29号

ご請求金額	
ご利用カード	PayPayカード(旧Yahoo! JAPANカード) *****
お支払い日	2024/7/29
お支払い口座	三井住友銀行 嵐支店 普通
請求確定日	2024/7/20
お支払い方法	口座振替
ご請求金額	34,960円

¥34,960の内、事務所費として¥600

※ お支払い日の前日までにお支払い口座へご入金ください。
※ 金融機関での手続きの進捗状況により、上記口座からお引き落としができない場合があります。
※ 請求金額の確定前にキャンセルされたり、お支払いがなかったことにより、請求金額が0円となった方にも、ご利用内容をご確認いただくために表示しております。

利用日	利用店名・商品名	利用金額
2024/6/8	Amazonプライム会費	600

6--7-26 振替

*13,470 ソフトバンクモバイル

この頁の計上額

¥14,070

調査研究広報滞在費 領収書貼付台紙

議員氏名	高木 かおり	費目 (○印を つける)	光熱水費 備品・消耗品費 事務所費 滞在費 政務活動費 宣伝事業費 調査研究費 繰り入れ (党本部)
報告対象月	2024 年 7 月		
通し番号	5		

306

令和 6 年 7 月分 支払明細書 参議院議員 高木 佳保里 殿

支給	歳 費	調査研究広報 滞在費	議 会 雑 費	期 末 手 当		
	■■■■	■■■■				

控 除	所 得 税	住 民 税	党よりの依頼 差 引 額	電 話 料	議員宿舍使用料	宿 舎 経 費
	■■■■	■■■■	■■■■	1,987	■■■■	■■■■
	議員会館費	団体生命保険料	交通傷害保険料	議員会館食堂費	国民年金保険料	そ の 他

議員事務所費として、¥1,987

この頁の計上額
¥1,987

調査研究広報滞在費 領収書貼付台紙

議員氏名	高木 かおり	費目 (○印を つける)	光熱水費 備品・消耗品費 事務所費 滞在費 政務活動費 宣伝事業費 調査研究費 繰り入れ (党本部)
報告対象月	2024 年 7 月		
通し番号	6		

306

令和 6 年 7 月分 支払明細書 参議院議員 高木 佳保里 殿

支給	歳 費	調査研究広報 滞在費	議 会 雑 費	期 末 手 当		
	■■■■	■■■■				

控 除	所 得 税	住 民 税	党よりの依頼 差 引 額	電 話 料	議員宿舍使用料	宿 舎 経 費
		■■■■	■■■■	■■■■	109,239	17,447
	議員会館費	団体生命保険料	交通傷害保険料	議員会館食堂費	国民年金保険料	そ の 他

議員宿舍使用料として¥109,239
 宿舍経費として¥17,447

この頁の計上額
¥126,686

調査研究広報滞在費 領収書貼付台紙

議員氏名	高木 かおり	費目 (○印をつける)	光熱水費 備品・消耗品費
報告対象月	2024 年 7月		事務所費 滞在費 政務活動費
通し番号	7		宣伝事業費 調査研究費 繰り入れ(党本部)

参議院議員 高木 かおり 先生

令和6年6月25日

令和6年7月 議員連盟会費等 歳費引去明細

歳費引去合計	¥
--------	---

<内訳>

◎党費(特別党員)

◎臨時党費

◎議員連盟会費 合計 7,450

議員連盟名称	会費	議員連盟名称	会費
北朝鮮に拉致された日本人を早期に救出する為に行動する議員連盟	1,000	日本維新の会 弁護士制度・知的財産制度推進議員連盟	100
日本会議国会議員懇談会	500	障害児者の情報コミュニケーション推進に関する議員連盟	100
みんなで開国神社に参拝する国会議員の会	500	日本維新の会 五輪祭典互助制度推進議員連盟	100
有機農業推進議員連盟	300	新しい国のかたち(分科20)協議会	500
国際観光産業振興議員連盟	500	生薬補助医療の在り方を考える議員連盟	100
高レベル放射性廃棄物等の最終処分に関する議員連盟	200	日本維新の会 施設職員の安全を守る議員連盟	100
政治分野における女性の参画と活躍を推進する議員連盟	100	日本維新の会 校医士制度推進議員連盟	100
乳がん・子宮頸がん検診促進議員連盟	50	日本・ウイグル国会議員連盟	200
日本維新の会アウトバイ議員連盟	200	教育立国推進協議会	300
日本チベット国会議員連盟	200	食産肉次利減及びフードバンク支援を推進する議員連盟	100
2025年日本国総選挙(次期・両方国)を成功させる国会議員連盟	200	明治の日を実現するための議員連盟	100
日本維新の会・中華民国(台湾)友好勉強会	1,000	キャンプ議員連盟	100
超党派ママパピ議員連盟	100	メタバース・Web3.0議員連盟	100
日本維新の会 行政書士制度推進議員連盟	100	国民の質の高い選挙のための取り組みを促進する議員連盟	100
		小計	7,050

【本件問合せ先】

日本維新の会 国会議員団

1/2

参議院議員 高木 かおり 先生

令和6年6月25日

令和6年7月 議員連盟会費等 歳費引去明細

歳費引去合計	-
--------	---

<内訳>

議員連盟名称	会費	議員連盟名称	会費
日本維新の会 日露友好議員懇談会	100		
日本維新の会 空き家・古民家対策議員連盟	100		
日本維新の会 食の未来を考える議員連盟	100		
えん果被害者のための再審法改正を早期に実現する議員連盟	100		
		小計	400

【本件問合せ先】

日本維新の会 国会議員団

2/2

2/2

この頁の計上額

¥7,450

調査研究広報滞在費 領収書貼付台紙

議員氏名	高木 かおり	費目 (○印を つける)	光熱水費	備品・消耗品費	
報告対象月	2024 年 7 月		事務所費	滞在費	政務活動費
通し番号	8		宣伝事業費	調査研究費	
			繰り入れ (党本部)		



三井住友カード

2024年7月10日のお支払い明細

2024年6月25日 発行

お名前	高木 佳保里 様	金融機関	***
お支払い日	2024年7月10日 (水)	支店	**
お支払い合計額	****	科目	*
カード名称/ お問合せ番号/ 加入・切替日	ANA VISA Suicaカード [Redacted] [Redacted]		

お客様の個人情報保護のため、会員番号を非表示としております。
お問い合わせの際はカード番号をご準備のうえ、お問い合わせください。

		1/1ページ			(お支払い総額)		(内手数料)		備 考
ご利用日	ご利用店名	ご利用 金額	支払 区分	今回 回数	お支払い金額	現地通貨額	略称	換算レート	
高木 佳保里 様	ご利用分 [Redacted] **.....** (ANA VISA Suicaカード)								
24/05/16	GOタクシー (乗車料金) 東洋交通	1,000	1	1	1,000				○
24/05/21	GOタクシー (乗車料金) 日本交通 板橋第	1,200	1	1	1,200				○
****	*****	***	*	*	*** **				*
24/05/28	GOタクシー (乗車料金) 日本交通 千住第	2,200	1	1	2,200				○
24/05/28	GOタクシー (乗車料金) 新日本交通	1,400	1	1	1,400				○
****	****	**	*	*	**				*
****	*****	**	*	*	**				*
24/06/12	GOタクシー (乗車料金) 日本交通 赤羽第	1,600	1	1	1,600				○
****	***	***	*	*	***				*
****	*****	***	*	*	*** **				*
****	****	***	*	*	*** **				*
<お支払金額総合計>					38,788				

1/1ページ

¥38,788の内、政務活動費として¥7,400

この頁の計上額

¥7,400

調査研究広報滞在費 領収書貼付台紙

議員氏名	高木 かおり	費目 (○印を つける)	光熱水費	備品・消耗品費
報告対象月	2024 年 7 月		事務所費	滞在費 政務活動費
通し番号	9		宣伝事業費	調査研究費
			繰り入れ (党本部)	

ご利用代金請求明細書

高木 住保里 様

PayPayカード株式会社
本社 東京都千代田区千代田1-1-1
カウンター 福岡市博多区博多駅前2丁目21番24号

ご請求金額	
ご利用カード	PayPayカード(旧Yahoo! JAPANカード) ****-****-****
お支払い日	2024/7/29
お支払い口座	三井住友銀行 黒支店
請求確定日	2024/7/20
お支払い方法	口座振替
ご請求金額	34,960円

34,960の内、政務活動費として¥28,860

※ お支払い日の前日までにお支払い口座へご入金ください。
※ 金融機関での手続きの滞りにより、上記口座からお引き落としができない場合があります。
※ 請求金額の確定前にキャンセルされたり、お支払いいただくことにより、請求金額が0円となった方にも、ご利用内容をご確認いただくために表示しております。

利用日	利用店名・商品名	利用金額	2024/5/27 ETCカード売上	2024/5/27 ETCカード売上
2024/6/14	ETCカード売上	100	100	100
2024/6/14	ETCカード売上	100	100	100
2024/6/14	ETCカード売上	720	490	490
2024/6/14	ETCカード売上	720	490	490
2024/6/14	ETCカード売上	740	720	720
2024/6/14	ETCカード売上	820	820	820
2024/6/14	ETCカード売上	820	820	820
2024/6/14	ETCカード売上	840	820	820
2024/6/14	ETCカード売上	840	820	820
2024/6/9	ETCカード売上	630	820	820
2024/6/9	ETCカード売上	720	820	820
2024/6/9	ETCカード売上	720	820	820
2024/6/7	ETCカード売上	650	820	820
2024/6/7	ETCカード売上	720	820	820
2024/6/3	ETCカード売上	300	820	820
2024/6/3	ETCカード売上	1040	820	820
2024/5/31	ETCカード売上	100	820	820
2024/5/31	ETCカード売上	100	820	820
2024/5/31	ETCカード売上	720	820	820
2024/5/31	ETCカード売上	720	820	820
2024/5/31	ETCカード売上	820	820	820
2024/5/31	ETCカード売上	820	820	820
2024/5/31	ETCカード売上	840	820	820

この頁の計上額
¥28,860

調査研究広報滞在費 領収書貼付台紙

議員氏名	高木 かおり	費目 (○印を つける)	光熱水費 備品・消耗品費 事務所費 滞在費 <u>政務活動費</u> 宣伝事業費 調査研究費 繰り入れ (党本部)
報告対象月	2024 年 7 月		
通し番号	10		

会員番号 *****-■■■■■

対象カード JALカードSuica

お支払日 2024年7月4日

今回お支払金額 26,725 政務活動費として、¥26,725

ご利用年月日 ご利用箇所 ご利用額

*****-■■■■■ 高木 佳保里

2024/4/30	伊藤忠エネクス	320
2024/4/30	伊藤忠エネクス	7,920
2024/5/13	E T C	100
2024/5/13	E T C	100
2024/5/13	E T C	820
2024/5/13	E T C	840
2024/5/20	E T C	100
2024/5/20	E T C	100
2024/5/20	E T C	820
2024/5/20	E T C	820
2024/5/20	E T C	840
2024/5/23	伊藤忠エネクス	8,521
2024/5/24	E T C	100
2024/5/24	E T C	1,160
2024/6/2	J A いなば燃料センター 岩美給油所	3,564
2024/6/4	トラストパーク翁橋町	600

この頁の計上額

¥26,725

調査研究広報滞在費 領収書貼付台紙

議員氏名	高木 かおり	費目 (〇印を つける)	光熱水費	備品・消耗品費
報告対象月	2024 年 7 月		事務所費	滞在費 政務活動費
通し番号	11		〇 宣伝事業費	調査研究費
			繰り入れ (党本部)	

ご利用代金請求明細書

高木 佳保里 様

PayPayカード株式会社
本社 東京都中央区銀座4丁目1番1号
コンタクトセンター 東京都港区新橋3丁目7番1号

ご請求金額	
ご利用カード	PayPayカード (JCB/Visa/JAPANカード) ****-****-****-****
お支払い日	2024/7/29
お支払い口座	三井住友銀行 長支店 普通 〇〇〇〇-〇〇〇〇
請求確定日	2024/7/20
お支払い方法	口座振替
ご請求金額	34,960円

¥34,960の内、宣伝事業費として¥5,500

※ お支払い日の前日までにお支払い口座へご入金ください。
※ 金融機関での手続きの滞りにより、上記口座からお引き落としができない場合があります。
※ 請求金額の確定前にキャンセルされたり、お支払いいただくことにより、請求金額が0円となった方にも、ご利用内容をご確認いただくために表示しております。

利用日	利用店名・商品名	利用金額
2024/6/1	LINE 公式アカウント	5500

このページの計上額

¥5,500

調査研究広報滞在費 領収書貼付台紙

議員氏名	高木 かおり	費目 (〇印を つける)	光熱水費	備品・消耗品費
報告対象月	2024 年 7 月		事務所費	滞在費 政務活動費
通し番号	12		宣伝事業費	調査研究費
			繰り入れ (党本部)	



三井住友カード

2024年7月10日のお支払い明細

2024年6月25日 発行

お名前	高木 佳保里 様	金融機関	***
お支払い日	2024年7月10日 (水)	支店	**
お支払い合計額	****	科目	*
カード名称/ お問合せ番号/ 加入・切替日	ANA VISA Suicaカード 2016年10月13日		

お客様の個人情報保護のため、会員番号を非表示としております。
お問い合わせの際はカード番号をご準備のうえ、お問い合わせください。

1/1ページ

ご利用日	ご利用店名	ご利用 金額	支払 区分	今回 回数	お支払い金額	(お支払い総額)		(内手数料)		備 考
						現地通貨額	略称	換算レート	換算日	
高木 佳保里 様	ご利用分	*****								
****	*****	***	*	*	***					*
****	*****	***	*	*	***					*
****	*****	***	*	*	*** **					*
****	*****	***	*	*	***					*
****	*****	***	*	*	***					*
****	*****	**	*	*	** *****					*
24/06/06	朝日新聞デジタル (朝日ID決済)	980	1	1	980					○
****	*****	***	*	*	***					*
24/06/13	毎日ID決済	1,078	1	1	1,078					○
****	*****	***	*	*	*** **					*
****	*****	***	*	*	*** **					*
<お支払金額総合計>						38,788				

1/1ページ

¥38,788の内、調査研究費として¥2,058

この頁の計上額

¥2,058

調査研究広報滞在費

使途報告書

領収書(写)

令和6年8月分

調査研究広報滞在費 領収書貼付台紙

議員氏名	高木 かおり	費目 (○印を つける)	光熱水費	備品・消耗品費	
報告対象月	2024 年 8 月		事務所費	滞在費	政務活動費
通し番号	1		宣伝事業費	調査研究費	
			繰り入れ (党本部)		



三井住友カード

2024年8月13日のお支払い明細

2024年7月25日 発行

お名前	高木 佳保里 様	金融機関	***
お支払い日	2024年8月13日 (火)	支店	**
お支払い合計額	****	科目	*
カード名称/ お問合せ番号/ 加入・切替日	ANA VISA Suicaカード 2016年10月13日		

お客様の個人情報保護のため、会員番号を非表示としております。
お問い合わせの際はカード番号をご準備のうえ、お問い合わせください。

1/1ページ

ご利用日	ご利用店名	ご利用 金額	支払 区分	今回 回数	お支払い金額	(お支払い総額)		(内手数料)		備 考
						現地通貨額	略称	換算レート	換算日	
高木 佳保里 様	ご利用分									
****	*****	***	*	*	***					*
****	*****	***	*	*	***					*
****	*****	***	*	*	***					*
****	*****	**	*	*	**					*
****	*****	***	*	*	***					*
****	*****	***	*	*	*** **					*
24/06/26	大阪ガス利用料金	1,949	1	1	1,949	24年 6月	3500151631280			○
****	*****	**	*	*	**					*
****	*****	***	*	*	***					*
****	***	***	*	*	***					*
****	*****	***	*	*	*** **					*
****	****	***	*	*	*** **					*
<お支払金額総合計>					44,248					

1/1ページ

¥44,248の内、光熱水費として¥1,949

この頁の計上額

¥1,949

調査研究広報滞在費 領収書貼付台紙

議員氏名	高木 かおり	費目 (○印を つける)	光熱水費	備品・消耗品費
報告対象月	2024 年 8 月		事務所費	滞在費 政務活動費
通し番号	2		宣伝事業費	調査研究費
			繰り入れ (党本部)	

6--8-26 振替

#15,480 アイニツセイトウクソン

6--8-26 振替

#13,430 アイニツセイトウクソン

> 車両保険料として

高木かおり

金額 税込 証
印

No. 00505817-2257-3012
2024年08月06日
[担当:00505817]

¥110-

(うち、消費税等 10円)

但し、文具として上記正に領収いたしました
売上印No.:3012

(うち、クレジット等 110円を含む)

ダイソー アリオ鳳店
080-6270-5481

高木かおり

金額 税込 証
印

No. 00500398-2328-0512
2024年08月16日
[担当:00500398]

¥220-

(うち、消費税等 20円)

但し、文具として上記正に領収いたしました
売上印No.:0512

(うち、クレジット等 220円を含む)

ダイソー アリオ鳳店
080-6270-5481

この頁の計上額

¥29,240

調査研究広報滞在費 領収書貼付台紙

議員氏名	高木 かおり	費目 (○印を つける)	光熱水費 備品・消耗品費
報告対象月	2024 年 8 月		事務所費 滞在費 政務活動費
通し番号	3		宣伝事業費 調査研究費 繰り入れ (党本部)

領収書

-----365946

セルフ風
 TEL 072-271-0966
稲田弘由株式会社
 大阪府堺市西区草部161-1
 TEL 072-271-0966

登録番号 T6120101000732

売上 2024年 8月16日 16:09
 上 標 手
 現金フリー 00-365946-90001-0001-9

水洗い洗車	(内)	
1.00個 @300.0		300円
52120.00		
洗車	-20.0%	-60円
下部洗淨	(内)	
1.00個 @100.0		100円
52908.00		

合計	340円
(内、消費税等(10.00%)	31円7
(内、P支払可能金額	340円)

預り金 340円
釣り金銭 0円

お客様控え
 (クレジット領収書)

-----365946

セルフ風
 TEL 072-271-0966
稲田弘由株式会社
 大阪府堺市西区草部161-1
 TEL 072-271-0966

登録番号 T6120101000732

売上 2024年 8月20日 16:54
 上 標
 楽天カード 41-429769XXXXX4920

ワックス洗車	(内)	
1.00個 @600.0		600円
52121.00		
洗車	-20.0%	-120円

合計	480円
(内、消費税等(10.00%)	44円)
(内、P支払可能金額	480円)

この頁の計上額
¥820

調査研究広報滞在費 領収書貼付台紙

議員氏名	高木 かおり	費目 (〇印をつける)	光熱水費	備品・消耗品費	
報告対象月	2024 年 8 月		事務所費	滞在費	政務活動費
通し番号	4		宣伝事業費	調査研究費	
			繰り入れ (党本部)		



三井住友カード

2024年8月13日のお支払い明細

2024年7月25日 発行

お名前	高木 任保里 様	金融機関	***
お支払い日	2024年8月13日 (火)	支店	**
お支払い合計額	****	科目	*
カード名称/ お問合せ番号/ 加入・切替日	ANA VISA Suica ⁺ 2016年10月13日		

お客様の個人情報保護のため、会員番号を非表示しております。
お問い合わせの際はカード番号をご準備のうえ、お問い合わせください。

ご利用日		ご利用店名	ご利用金額	支払区分	今回回数	お支払い金額	(お支払い総額)	(内手数料)	備考
							現地通貨額	略称 換算レート 換算日	
1/1ページ									
高木 任保里 様 ご利用分 ***** (ANA VISA Suicaカード)									
****	*****		***	*	*	***			*
****	*****		***	*	*	***			*
****	*****		***	*	*	***			*
****	*****		**	*	*	**			*
****	*****		***	*	*	***			*
24/06/24	NTT西日本ご利用料金		6,794	1	1	6,794	6月分		○
****	****		***	*	*	***	*****		*
****	*****		**	*	*	**			*
****	*****		***	*	*	***			*
****	***		***	*	*	***			*
24/07/14	ドコモ決済サービス等		1,672	1	1	1,672	7月分		○
24/07/14	ドコモご利用料金		20,214	1	1	20,214	7月分		○
<お支払金額総合計>						44,248			

1/1ページ

¥44,248の内、事務所費として¥28,680

この頁の計上額

¥28,680

調査研究広報滞在費 領収書貼付台紙

議員氏名	高木 かおり	費目 (○印を つける)	光熱水費 備品・消耗品費
報告対象月	2024 年 8 月		事務所費 滞在費 政務活動費
通し番号	5		宣伝事業費 調査研究費 繰り入れ(党本部)

ご利用代金請求明細書

高木 佳保理 様

PayPayカード株式会社
本社 東京都千代田区千代田1-1-1
コンタクトセンター 03-6362-0100

ご請求金額	
ご利用カード	PayPayカード®(JCB/JAPANカード) ****-****-****-****
お支払い日	2024/8/27
お支払い口座	三井住友銀行 東京店 普通 〇〇〇〇
請求確定日	2024/8/20
お支払い方法	口座振替
ご請求金額	48,170円

¥48,170の内、事務所費として¥600

※ お支払い日の前日までにお支払い口座へご入金ください。
※ 金融機関での平素の通帳状況により、上記口座からお引当できない場合があります。
※ 請求金額の増元にキャンセルされたり、お支払いいただくことにより、請求金額が0円となった方にも、ご利用内容をご確認いただくために表示しております。

利用日	利用店名・商品名	利用金額
2024/7/8	Amazonプライム会費	600

この頁の計上額
¥600

調査研究広報滞在費 領収書貼付台紙

議員氏名	高木 かおり	費目 (○印を つける)	光熱水費 備品・消耗品費 ○事務所費 滞在費 政務活動費 宣伝事業費 調査研究費 繰り入れ (党本部)
報告対象月	2024 年 8 月		
通し番号	6		

306

令和 6 年 8 月分 支払明細書 参議院議員 高木 佳保里 殿

支給	歳 費	調査研究広報 滞 在 費	議 会 雑 費	期 末 手 当		
	■■■■	■■■■				

控	所 得 税	住 民 税	党よりの依頼 差 引 額	電 話 料	議員宿舍使用料	宿 舎 経 費
	■■■■	■■■■	■■■■	1,919	■■■■	■■■■
除	議 員 会 館 費	団 体 生 命 保 険 料	交 通 傷 害 保 険 料	議 員 会 館 食 堂 費	国 民 年 金 保 険 料	そ の 他

電話料として ￥1,919

6--8-26 振替

*13,698 リフトバンクモバイル

この頁の計上額
¥15,617

調査研究広報滞在費 領収書貼付台紙

議員氏名	高木 かおり	費目 (○印を つける)	光熱水費	備品・消耗品費
報告対象月	2024 年 8 月		事務所費	滞在費 政務活動費
通し番号	7		宣伝事業費	調査研究費
			繰り入れ (党本部)	

領収書
高木かおり 様

[証紙切手引受]
第一種定形外(規格外) 210.5g 1通 ¥350

小計 ¥350

第一種定形 12.5g 6通 ¥504

小計 ¥504

郵便物引受合計通数 7通
課税計(10%) ¥854
(内消費税等(10%) ¥77)
非課税計 ¥0

△計
口計 **¥854**
お預り クレジット ¥854

〒100-8792 日本郵便株式会社
東京都千代田区大手町2-3-1
登録番号 T1010001112577
取扱日時: 2024年 8月19日 12:24
発行No. 240819A0513 端N76箱10
連絡先: 堺上郵便局
TEL:072-275-0250

領収書
高木かおり 様

[証紙切手引受]
第一種定形外(規格内) 154.0g 1通 ¥250

小計 ¥250

郵便物引受合計通数 1通
課税計(10%) ¥250
(内消費税等(10%) ¥22)
非課税計 ¥0

△計
口計 **¥250**
お預り金額 ¥250

〒100-8792 日本郵便株式会社
東京都千代田区大手町2-3-1
登録番号 T1010001112577
取扱日時: 2024年 8月21日 11:07
発行No. 240821A0556 端N76箱10
連絡先: 堺上郵便局
TEL:072-275-0250

領収書
高木かおり 様

[証紙切手引受]
第一種定形外(規格外) 206.0g 2通 ¥700

小計 ¥700

郵便物引受合計通数 2通
課税計(10%) ¥700
(内消費税等(10%) ¥63)
非課税計 ¥0

△計
口計 **¥700**
お預り金額 ¥1,000
おつり ¥300

〒100-8792 日本郵便株式会社
東京都千代田区大手町2-3-1
登録番号 T1010001112577
取扱日時: 2024年 8月23日 13:06
発行No. 240823A6194 端N61箱01
連絡先: 東大津森郵便局
TEL:0725-21-2561

領収書
高木かおり 様

[証紙切手引受]
第一種定形外(規格外) 210.0g 2通 ¥700

小計 ¥700

郵便物引受合計通数 2通
課税計(10%) ¥700
(内消費税等(10%) ¥63)
非課税計 ¥0

△計
口計 **¥700**
お預り クレジット ¥700

〒100-8792 日本郵便株式会社
東京都千代田区大手町2-3-1
登録番号 T1010001112577
取扱日時: 2024年 8月26日 14:05
発行No. 240826A0633 端N76箱10
連絡先: 堺上郵便局
TEL:072-275-0250

クレジット売上票

領収書
高木かおり 様

[証紙切手引受]
第一種定形 12.5g 4通 ¥336

小計 ¥336

郵便物引受合計通数 4通
課税計(10%) ¥336
(内消費税等(10%) ¥30)
非課税計 ¥0

△計
口計 **¥336**
お預り クレジット ¥336

〒100-8792 日本郵便株式会社
東京都千代田区大手町2-3-1
登録番号 T1010001112577
取扱日時: 2024年 8月29日 13:56
発行No. 240829A0695 端N76箱10
連絡先: 堺上郵便局
TEL:072-275-0250

クレジット売上票

この頁の計上額
¥2,840

調査研究広報滞在費 領収書貼付台紙

議員氏名	高木 かおり	費目 (○印を つける)	光熱水費 備品・消耗品費 事務所費 滞在費 政務活動費 宣伝事業費 調査研究費 繰り入れ (党本部)
報告対象月	2024 年 8 月		
通し番号	8		

306

令和 6 年 8 月分 支払明細書 参議院議員 高木 佳保里 殿

支給	歳 費	調査研究広報 滞在費	議 会 雑 費	期 末 手 当		
	■■■■	■■■■				

控	所 得 税	住 民 税	党よりの依頼 差 引 額	電 話 料	議員宿舍使用料	宿 舎 経 費
	■■■■	■■■■	■■■■	■■■■	109,239	13,401
除	議 員 会 館 費	団 体 生 命 保 険 料	交 通 傷 害 保 険 料	議 員 会 館 食 堂 費	国 民 年 金 保 険 料	そ の 他

議員宿舍使用料 ￥109,239
 宿舍経費 ￥13,401

この頁の計上額
¥122,640

調査研究広報滞在費 領収書貼付台紙

議員氏名	高木 かおり	費目 (○印を つける)	光熱水費 備品・消耗品費 事務所費 滞在費 (政務活動費) 宣伝事業費 調査研究費 繰り入れ (党本部)
報告対象月	2024 年 8 月		
通し番号	9		

参議院議員 高木 かおり 先生

令和6年7月26日

令和6年8月 議員連盟会費等 歳費引去明細

歳費引去合計	
--------	--

<内訳>

◎党費 (特別党員)

◎臨時党費

◎議員連盟会費 合計 7,450

議員連盟名称	会費	議員連盟名称	会費
北朝鮮に拉致された日本人を早期に救出する為に行動する議員連盟	1,000	日本維新の会 非難士制度・知的財産保護推進議員連盟	100
日本会議国会議員懇話会	500	障害児者の情報コミュニケーション能力向上議員連盟	100
みんなで靖国神社に参拝する国民議員の会	500	日本維新の会 冠婚葬祭互助制度推進議員連盟	100
有視察実地議員連盟	300	新しい国のかたち(分科2)協議会	500
国際観光産業振興議員連盟	500	先般補助医療の在り方を考える議員連盟	100
高レベル放射性廃棄物の最終処分に関する議員連盟	200	日本維新の会 建設職人の安全を守る議員連盟	100
政治分野における女性の参画と活躍を推進する議員連盟	100	日本維新の会 後進士制度推進議員連盟	100
乳がん・子宮頸がん検診促進議員連盟	50	日本・ウイグル協会議員連盟	200
日本維新の会オートバイ議員連盟	200	教育立国推進協議会	300
日本テニスクラブ議員連盟	200	食品ロス削減及びフードバンク支援を推進する議員連盟	100
2025年日本国際博覧会(大阪・関西万博)を成功させる国会議員連盟	200	明治の目を実現するための議員連盟	100
日本維新の会・中華民国(台湾)友好発展会	1,000	キャンパス議員連盟	100
燈籠酒ままなび議員連盟	100	メタバース・Web3.0議員連盟	100
日本維新の会 行政書士制度推進議員連盟	100	関係の深い経路のための取り組みを促進する議員連盟	100

小計 7,050

【本件問合せ先】
日本維新の会 国会議員団

1/2

参議院議員 高木 かおり 先生

令和6年7月25日

令和6年8月 議員連盟会費等 歳費引去明細

歳費引去合計	-
--------	---

<内訳>

議員連盟名称	会費	議員連盟名称	会費
日本維新の会 日東友好議員懇話会	100		
日本維新の会 空き家・古民家再生議員連盟	100		
日本維新の会 食の未来を考える議員連盟	100		
老人医療費者のための新事業改正を早期に実現する議員連盟	100		

小計 400

【本件問合せ先】

日本維新の会 国会議員団

2/2

この頁の計上額

¥7,450

調査研究広報滞在費 領収書貼付台紙

議員氏名	高木 かおり	費目 (○印を つける)	光熱水費 備品・消耗品費 事務所費 滞在費 政務活動費 宣伝事業費 調査研究費 繰り入れ (党本部)
報告対象月	2024 年 8 月		
通し番号	10		

365946

セルフ 領収書
TEL 072-271-0966
稲田 稲田 株式会社
大阪府堺市西区草部161-1
TEL 072-271-0966

登録番号 T6120101000732
売上 2024年 8月 3日 19:37
現金フリー 00-365946-90001-0001-9

レギュラーガソリン P-4(内)
41.86L @160.0 6698円
1200.00
(内、V/P会員 -93.0 -125円)

合計 **6,698円**
(内、消費税等(10.00%) 669円)
預り金 10,000円
釣銭 3,302円

伝No: 10915 担当: 8800

365946

セルフ 領収書
TEL 072-271-0966
稲田 稲田 株式会社
大阪府堺市西区草部161-1
TEL 072-271-0966

登録番号 T6120101000732
売上 2024年 8月 8日 20:00
現金フリー 00-365946-90001-0001-9

レギュラーガソリン P-13(内)
25.00L @160.0 4000円
01200.00
(内、V/P会員 -93.0 -75円)

合計 **4,000円**
(内、消費税等(10.00%) 384円)
預り金 4,000円
釣銭 0円

伝No: 10866 担当: 8800

365946

セルフ 領収書
TEL 072-271-0966
稲田 稲田 株式会社
大阪府堺市西区草部161-1
TEL 072-271-0966

登録番号 T6120101000732
売上 2024年 8月 11日 20:46
現金フリー 00-365946-90001-0001-9

レギュラーガソリン P-13(内)
31.25L @160.0 5000円
01200.00
(内、V/P会員 -93.0 -94円)

合計 **5,000円**
(内、消費税等(10.00%) 459円)
預り金 5,000円
釣銭 0円

伝No: 10995 担当: 8800

365946

セルフ 領収書
TEL 072-271-0966
稲田 稲田 株式会社
大阪府堺市西区草部161-1
TEL 072-271-0966

登録番号 T6120101000732
売上 2024年 8月 13日 08:57
現金フリー 00-365946-90001-0001-9

レギュラーガソリン P-10(内)
41.07L @160.0 6571円
1200.00
(内、V/P会員 -93.0 -123円)

合計 **6,571円**
(内、消費税等(10.00%) 597円)
(内、P支払可能金額 6,571円)
預り金 10,000円
釣銭 3,429円

365946

セルフ 領収書
TEL 072-271-0966
稲田 稲田 株式会社
大阪府堺市西区草部161-1
TEL 072-271-0966

登録番号 T6120101000732
売上 2024年 8月 16日 16:05
現金フリー 00-365946-90001-0001-9

レギュラーガソリン P-15(内)
16.23L @160.0 2597円
01200.00
(内、V/P会員 -93.0 -48円)

合計 **2,597円**
(内、消費税等(10.00%) 239円)
(内、P支払可能金額 2,597円)
預り金 5,000円
釣銭 2,403円

365946

セルフ 領収書
TEL 072-271-0966
稲田 稲田 株式会社
大阪府堺市西区草部161-1
TEL 072-271-0966

登録番号 T6120101000732
売上 2024年 8月 18日 05:49
AME X 41-379360XXXX1000

レギュラーガソリン P-10(内)
26.38L @163.0 4300円
01200.00

合計 **4,300円**
(内、消費税等(10.00%) 391円)

この頁の計上額
¥29,166

調査研究広報滞在費 領収書貼付台紙

議員氏名	高木 かおり	費目 (○印をつける)	光熱水費 備品・消耗品費
報告対象月	2024 年 8 月		事務所費 滞在費 政務活動費
通し番号	11		宣伝事業費 調査研究費
			繰り入れ (党本部)

お客様控え
(クレジット領収書)

-365946

セルフ胤胤
TEL 072-271-0966
稲田金広由株式会社
大阪府堺市西区藤部161-1
TEL 072-271-0966

登録番号 T6120101000732
売上 2024年 8月20日 13:58

上 標
JCB 41-364045XXXXX11121

レギュラーガソリン P-4(内)
31.25L @160.0 5000円
01200.00
(内、V I P会員 -@3.0 -94円)

合計 **5,000円**
(内、消費税等(10.00%) 455円)

支払区分：一括
承認No. 0000048072
端末識別番号：0817501366946
端末処理番号：08220 ATC：001F
IC/MS識別子：IC
AID: A0000000661010
JCB Credit
カードシーケンス番号：00

伝No: 10363 担当: 8800

お客様控え
(クレジット領収書)

-365946

セルフ胤胤
TEL 072-271-0966
稲田金広由株式会社
大阪府堺市西区藤部161-1
TEL 072-271-0966

登録番号 T6120101000732
売上 2024年 8月21日 06:36

上 標
AMEX 41-379380XXXXX1000

レギュラーガソリン P-10(内)
26.32L @163.0 4290円
01200.00

合計 **4,290円**
(内、消費税等(10.00%) 390円)

支払区分：一括
承認No. 0000872152
端末識別番号：0817501366946
端末処理番号：12269 ATC：0282
IC/MS識別子：IC
AID: A000000025010801
AMERICAN EXPRESS
カードシーケンス番号：00

伝No: 10042 担当: 8800

領収書

-365946

セルフ胤胤
TEL 072-271-0966
稲田金広由株式会社
大阪府堺市西区藤部161-1
TEL 072-271-0966

登録番号 T6120101000732
売上 2024年 8月29日 18:40

上 標 手
現金フリー 00-365946-90001-0001-9

レギュラーガソリン P-7(内)
31.25L @160.0 5000円
01200.00
(内、V I P会員 -@3.0 -94円)

合計 **5,000円**
(内、消費税等(10.00%) 455円)

預り金 **5,000円**
約金 0円

伝No: 10775 担当: 8800

この頁の計上額

¥14,290

調査研究広報滞在費 領収書貼付台紙

議員氏名	高木 かおり	費目 (○印をつける)	光熱水費	備品・消耗品費
報告対象月	2024 年 8 月		事務所費	滞在費 政務活動費
通し番号	12		宣伝事業費	調査研究費
			繰り入れ (党本部)	

領 収 書
 現・チ・ク・割引 No.5676
 日付 '24年08月11日
 車番 000112 000
 基本運賃 ¥1600円
 運賃料金計 ¥1600円
合計 ¥1600円
 上記の通り領収致しました
 (税率10%)
 登録事業者番号
 〒30113000113011
 高度IT事業者(カ) 0000000000
 ち忘れ物やご要望は
 (株) アイティータクシー
 東京都台東区新子 1-1-1
 TEL 03-5355-3711

領収書
 車室 No.4
 入庫時刻 08月12日 19時43分
 精算時刻 08月12日 21時03分
 受領金額 **400円**
 2024年08月12日21時04分 発行
 毛穴町
 24時間駐車場

領収書
 大阪市立西横堀駐車場
 第11号ブロック
 タイムズ24株式会社
 登録番号 14010001137274
 精算機 001 A 精算No.000765
 発券機 001 発券No.033732
 入庫時刻 2024年 8月18日(日) 12:45
 出庫時刻 2024年 8月18日(日) 15:15
 駐車時間 2:30
 駐車料金 A料金 1,750円
 合計 1,750円
 現金領収額 **1,750円**
 お預り 1,000円
 お釣り 50円
 合計は消費税10%対象です
 またのご利用をお待ちしております。

三井のリパーク
 リパーク真面目
領 収 書
 精算機 001 A 精算No.000034
 車室番号(自動車) 0000000000
 入庫時刻 2024年 8月18日(日) 07:54
 精算時刻 2024年 8月18日(日) 21:01
 駐車料金 A料金 1,000円
合計 1,000円
 (内税10%対象額 1,000円)
 現金領収金額 1,000円
 現金入金額 1,000円
 釣銭 0円
 三井不動産リアルティ株式会社
 登録番号 12016001140514

領 収 書
 箕面市立箕面船場駐車場
 〒5650800 箕面船場まちづくり推進消費税率10%
 T8120901039596
 24-08-18 09:53
 精算08-18 11:56
 駐車料金 **600円**
 割引 0円
 前払現金 600円
 釣銭 400円

大阪市立
 西横堀駐車場
 第11号ブロック
 タイムズ24株式会社
 登録番号 14010001137274
領 収 書
 精算機 001 A 精算No.000765
 発券機 001 発券No.033732
 入庫時刻 2024年 8月18日(日) 12:45
 出庫時刻 2024年 8月18日(日) 15:15
 駐車時間 2:30
 駐車料金 A料金 1,750円
 合計 1,750円
 現金領収額 **1,750円**
 お預り 1,000円
 お釣り 50円
 合計は消費税10%対象です
 またのご利用をお待ちしております。

この頁の計上額
¥5,750

調査研究広報滞在費 領収書貼付台紙

議員氏名	高木 かおり	費目 (○印をつける)	光熱水費	備品・消耗品費
報告対象月	2024 年 8 月		事務所費	滞在費 政務活動費
通し番号	13		宣伝事業費	調査研究費
			繰り入れ (党本部)	

高木かおり
2024/08/19
様

領収書

ご利用ありがとうございます。

金額 **¥400-**

但し バスの運賃として

乗車：上
降車：堺東駅前
車両番号：091018
南海バス株式会社

TEL 0725-56-3931

三井のリパーク

リパーク箕面6丁目

領収書

精算機 #01 A 精算No.000063
車室番号 (自動車) 3
入庫時刻 2024年 8月19日(月) 07:50
精算時刻 2024年 8月19日(月) 21:14
駐車料金 A料金 1,000円

合計 1,000円
(内税10%対象額 1,000円)
現金領収金額 **1,000円**
現金入金額 1,000円
釣銭 0円

三井不動産リアルティ株式会社
登録番号 T6010001140514

三井のリパーク

リパーク箕面6丁目

領収書

精算機 #01 A 精算No.000095
車室番号 (自動車) 4
入庫時刻 2024年 8月20日(火) 07:51
精算時刻 2024年 8月20日(火) 19:01
駐車料金 A料金 1,000円

合計 1,000円
(内税10%対象額 1,000円)
現金領収金額 **1,000円**
現金入金額 1,000円
釣銭 0円

三井不動産リアルティ株式会社
登録番号 T6010001140514

三井のリパーク

リパークフェニッチェ堺駐車場

ご利用ありがとうございました。
またのご利用をお待ちしております。
<http://www.repark.com>

領収書正

精算機 #03 A 精算No.000297
発券機 #01 発券No.012084
入庫時刻 2024年 8月20日(火) 14:01
精算時刻 2024年 8月20日(火) 16:02
駐車時間 2:01
駐車料金 A料金 1,000円

合計 1,000円
現金領収額 **1,000円**
お預り 1,000円
お釣り 0円

合計は消費税率10%対象です
三井不動産リアルティ株式会社
登録番号 T6010001140514

三井のリパーク

リパーク箕面6丁目

領収書

精算機 #01 A 精算No.000127
車室番号 (自動車) 7
入庫時刻 2024年 8月21日(水) 07:47
精算時刻 2024年 8月21日(水) 17:36
駐車料金 A料金 1,000円

合計 1,000円
(内税10%対象額 1,000円)
現金領収金額 **1,000円**
現金入金額 1,000円
釣銭 0円

三井不動産リアルティ株式会社
登録番号 T6010001140514

タイムズ24株式会社

みのおキューズモール

TEL:0120-70-8924

領収書

精算機 #17 A 精算No.004098
発券機 #11 発券No.061873
入庫時刻 2024年 8月21日(水) 13:08
精算時刻 2024年 8月21日(水) 16:26
駐車時間 3:18
駐車料金 A料金 600円
POS割引 -400円

合計 200円
現金領収額 **200円**
お預り 1,000円
お釣り 800円

またのご利用をお待ちしております。

この頁の計上額

¥4,600

調査研究広報滞在費 領収書貼付台紙

議員氏名	高木 かおり	費目 (○印をつける)	光熱水費	備品・消耗品費
報告対象月	2024 年 8 月		事務所費	滞在費 政務活動費
通し番号	14		宣伝事業費	調査研究費
			繰り入れ (党本部)	

タイムズ24株式会社
みのおキューズモール
TEL:0120-70-8924

領収書

精算機 #23 A 精算No.003861
発券機 #19 発券No.021109
入庫時刻 2024年 8月22日(木) 09:06
精算時刻 2024年 8月22日(木) 17:12
駐車時間 8:06
駐車料金 A料金 1,000円
POS割引 0円

合計 1,000円
現金領収額 **1,000円**
お預り 1,000円
お釣り 0円

またのご利用をお待ちしております。

三井のリパーク
リパーク筑面6丁目

領収書

精算機 #01 A 精算No.000120
車室番号 (自動車) 8
入庫時刻 2024年 8月22日(木) 09:06
精算時刻 2024年 8月22日(木) 19:36
駐車料金 A料金 1,000円

合計 1,000円
(内税10%対象額 1,000円)
現金領収金額 **1,000円**
現金入金額 1,000円
釣銭 0円

三井不動産リアルティ株式会社
登録番号 18010001140514

領収書

精算機 #01 A 精算No.000120
車室番号 (自動車) 8
入庫時刻 2024年 8月22日(木) 09:06
精算時刻 2024年 8月22日(木) 19:36
駐車料金 A料金 1,000円

合計 1,000円
(内税10%対象額 1,000円)
現金領収金額 **1,000円**
現金入金額 1,000円
釣銭 0円

三井不動産リアルティ株式会社
登録番号 18010001140514

三井のリパーク
リパーク筑面6丁目

領収書

精算機 #01 A 精算No.000120
車室番号 (自動車) 8
入庫時刻 2024年 8月23日(木) 16:38
精算時刻 2024年 8月23日(木) 19:38
駐車料金 A料金 700円

合計 1,000円
(内税10%対象額 1,000円)
現金領収金額 **1,000円**
現金入金額 1,000円
釣銭 0円

三井不動産リアルティ株式会社
登録番号 18010001140514

領収書
有限会社利木

車室 No.18

入庫時刻 08月23日 16時14分
精算時刻 08月23日 16時38分
受領金額 **700円**
2024年08月23日16時38分 発行

インボイス制度登録番号 T
6120102003288
駐車料金 消費税込10%

オアシスアベニュー24階

三井のリパーク
リパーク筑面豊野2丁目

領収書

精算機 #01 A 精算No.000288
車室番号 (自動車) 1
入庫時刻 2024年 8月24日(土) 07:44
精算時刻 2024年 8月24日(土) 19:36
駐車料金 A料金 770円

合計 770円
(内税10%対象額 770円)
現金領収金額 **770円**
現金入金額 1,000円
釣銭 230円

三井不動産リアルティ株式会社
登録番号 18010001140514

シーバスパーク駐車場

ハラの株式会社
18010401043696

領収書

精算機 #01 A 精算No.000545
8808
車室番号 24082817091577
入庫時刻 2024年 8月28日(水) 17:49
精算時刻 2024年 8月28日(水) 19:16
駐車料金 B料金 500円

合計 500円
現金領収金額 **500円**
現金入金額 500円
釣銭 0円

合計は消費税率10%対象です
またのご利用をお待ちしております。

この頁の計上額

¥4,670

調査研究広報滞在費 領収書貼付台紙

議員氏名	高木 かおり	費目 (〇印をつける)	光熱水費 事務所費 宣伝事業費 繰り入れ(党本部)	備品・消耗品費 滞在費 調査研究費	政務活動費
報告対象月	2024 年 8 月				
通し番号	15				

領収書
ご利用日付 2024年08月11日
時刻 08時32分

取引内容: 乗車券
金 820円

印紙税申告納付につき渋谷税務署承認済

伝票番号 68533

●この領収書は大切に保存してください。
●毎度ありがとうございます。

用紙製券 券002発行
東急電鉄

領収証 高木かおり様
ご利用日付 2024年08月11日
時刻 09時18分

取引内容: 乗車券類 (税別10%)
購入金額 金1230円

お支払方法: 内訳 金1230円
現金

伝票番号 80304

●この領収証は大切に保存してください。
●ご利用ありがとうございます。

市ヶ谷駅 券104発行
発行番号: 19011001029547 JR東日本

領収書
取扱日時 2024/08/23 07:05
取扱売場 大阪梅田401

取引内容: 普通券購入
支払方法: 現金(280円)

伝票番号 993435

お買上額 280円

●この領収書は大切に保管して下さい。
●ご利用ありがとうございます。

阪急電鉄

領収書
取扱日時 2024/08/23 20:31
取扱売場 箕面102

取引内容: 普通券購入
支払方法: 現金(280円)

伝票番号 312041

お買上額 280円

●この領収書は大切に保管して下さい。
●ご利用ありがとうございます。

阪急電鉄

領収書
ご利用日付 2024年8月23日

取引内容: きっぷ購入
支払内容: 現金

現金 240円 カード 0円

お買上額 ¥240-

伝票番号 54239

●この領収書は大切に保存してください。
●ご利用ありがとうございます。

東梅田駅 IR 券類発行
大阪市高速電気軌道株式会社

領収書 高木かおり様
Receipt
領収年月日 2024-8-23
金額 ¥480 (消費税等込み) (税10%)

購入内容: JR乗車券類 JR tickets

登録番号: F1120001056675
吉日本洋行株式会社 庶務

券A02発行 伝票番号 38109

領収証 147-105685
高木かおり様
領収日 2024-8-19 18:59
領収額 ¥380-

購入商品: 乗車券類 1枚

支払方法: 現金

南海電気鉄道株式会社
堺東32

この頁の計上額
¥3,710

調査研究広報滞在費 領収書貼付台紙

議員氏名	高木 かおり	費目 (〇印を つける)	光熱水費 備品・消耗品費
報告対象月	2024 年 8 月		事務所費 滞在費 政務活動費
通し番号	16		宣伝事業費 調査研究費 繰り入れ (党本部)



この頁の計上額
¥360

調査研究広報滞在費 領収書貼付台紙

議員氏名	高木 かおり	費目 (〇印をつける)	光熱水費	備品・消耗品費	
報告対象月	2024 年 8 月		事務所費	滞在費	政務活動費
通し番号	17		宣伝事業費	調査研究費	
			繰り入れ (党本部)		



三井住友カード

2024年8月13日のお支払い明細

2024年7月25日 発行

お名前	高木 佳保里 様	金融機関	***
お支払い日	2024年8月13日 (火)	支店	**
お支払い合計額	****	科目	.
カード名称/ お問合せ番号/ 加入・切替日	ANA VISA Suicaカード 2016年10月13日		

お客様の個人情報保護のため、会員番号を非表示としております。
お問い合わせの際はカード番号をご準備のうえ、お問い合わせください。

ご利用日	ご利用店名	ご利用金額	支払区分	今回回数	お支払い金額	(お支払い総額)		(内手数料)		備考
						現地通貨額	略称	換算レート	換算日	
1/1ページ										
高木 佳保里 様 ご利用分 ██████████ *-****-**** (ANAVISA Suicaカード)										
24/06/18	G O (タクシーアプリ) *アプリ配車	1,200	1	1	1,200					0
24/06/18	G Oタクシー (乗車料金) 日国連東京都営業	1,600	1	1	1,600					0
24/06/19	G Oタクシー (乗車料金) 大田自動車交通	1,100	1	1	1,100					0
24/06/20	G Oタクシー (乗車料金) キャピタルオート	500	1	1	500					0
24/06/22	イデミツ (アポロステーション)	4,861	1	1	4,861					0
****	*****	***	*	*	*** **					*
****	*****	***	*	*	***					*
****	*****	**	*	*	**					*
24/07/06	G O (タクシーアプリ) *アプリ配車	2,300	1	1	2,300					0
****	***	***	*	*	***					*
****	*****	***	*	*	*** **					*
****	*****	***	*	*	*** **					*
<お支払金額総合計>					44,248					

1/1ページ

¥44,248の内、政務活動費として¥11,561

この頁の計上額

¥11,561

調査研究広報滞在費 領収書貼付台紙

議員氏名	高木 かおり	費目 (〇印を つける)	光熱水費 備品・消耗品費 事務所費 滞在費 政務活動費 宣伝事業費 調査研究費 繰り入れ (党本部)
報告対象月	2024 年 8 月		
通し番号	18		

会員番号 ****-****-****-
 対象カード JALカードSuica
 お支払日
 今回お支払金額

政務活動費として¥21,529

2024年8月5日

21,529

ご利用年月日 ご利用箇所
 ****-****-****- 高木 佳保里

ご利用額

2024/6/1 伊藤忠エネクス	3,301
2024/6/7 ETC	100
2024/6/7 ETC	100
2024/6/7 ETC	820
2024/6/7 ETC	820
2024/6/7 ETC	840
2024/6/8 ETC	320
2024/6/8 ETC	320
2024/6/9 ETC	100
2024/6/9 ETC	100
2024/6/9 ETC	590
2024/6/9 ETC	820
2024/6/9 ETC	820
2024/6/9 伊藤忠エネクス	8,868
2024/6/16 ETC	100
2024/6/16 ETC	590
2024/6/16 ETC	820
2024/6/16 ETC	820
2024/6/17 ETC	630
2024/6/17 ETC	650

この頁の計上額

¥21,529

調査研究広報滞在費 領収書貼付台紙

議員氏名	高木 かおり	費目 (〇印をつける)	光熱水費 備品・消耗品費
報告対象月	2024 年 8 月		事務所費 滞在費 政務活動費
通し番号	19		宣伝事業費 調査研究費 繰り入れ (党本部)

ご利用代金請求明細書

高木 佳保里 様

PayPayカード株式会社
本社 東京都千代田区東船場
三井住友銀行 三井住友カードセンター 総務部 請求係 請求書送付係 西下 日方 優希

ご利用カード	PayPayカード (JCB/Japanカード)
お支払い日	2024/8/27
お支払い口座	三井住友銀行 慶応店 普通 〇〇〇〇
請求確定日	2024/8/20
お支払い方法	口座振替
ご請求金額	46,170円

※ お支払い日の前日までにお支払い口座へご入金ください。
※ 金額欄での金額の誤差は印字により、上記の取扱いが正しい場合があります。
※ 請求金額の確定前にキャンセルされたり、お支払いいただくことにより、請求金額が0円となった方にも、ご利用内額をご確認いただくのに表示しております。

¥48,170の内政務活動費として¥42,070

利用日	利用店名・商品名	利用金額		利用金額
2024/7/10	E T Cカード売上	600		100
2024/7/10	E T Cカード売上	650		100
2024/7/9	E T Cカード売上	720		720
2024/7/9	E T Cカード売上	720		720
2024/7/7	E T Cカード売上	1200		820
2024/7/7	E T Cカード売上	1470		840
2024/7/7	E T Cカード売上	2110		100
2024/7/6	E T Cカード売上	1030		650
2024/7/6	E T Cカード売上	1040		720
2024/7/6	E T Cカード売上	1740		760
2024/7/6	E T Cカード売上	2120		840
2024/7/5	E T Cカード売上	100		100
2024/7/5	E T Cカード売上	100		100
2024/7/5	E T Cカード売上	650		100
2024/7/5	E T Cカード売上	710		1190
2024/7/5	E T Cカード売上	720		1640
2024/7/5	E T Cカード売上	820		720
2024/7/5	E T Cカード売上	820		
2024/7/5	E T Cカード売上	840		
2024/6/28	E T Cカード売上	800		
2024/6/28	E T Cカード売上	1230		
2024/6/28	E T Cカード売上	1230		
2024/6/27	E T Cカード売上	1010		
2024/6/27	E T Cカード売上	5670		
2024/6/26	E T Cカード売上	100		
2024/6/26	E T Cカード売上	100		
2024/6/26	E T Cカード売上	300		
2024/6/26	E T Cカード売上	770		
2024/6/26	E T Cカード売上	820		
2024/6/26	E T Cカード売上	820		
2024/6/26	E T Cカード売上	840		

このページの計上額

¥42,070

調査研究広報滞在費 領収書貼付台紙

議員氏名	高木 かおり	費目 (○印を つける)	光熱水費 備品・消耗品費
報告対象月	2024 年 8 月		事務所費 滞在費 政務活動費
通し番号	20		○ 宣伝事業費 調査研究費 繰り入れ (党本部)

ご利用代金請求明細書

高木 佳保里 様

PayPayカード株式会社
本社 東京都千代田区船場1-8-15
エントランスセンター 通商部商事課請求部宛〒100-0001

ご利用金額	
ご利用カード	PayPayカード(旧Yahoo! JAPANカード) ****-****-****-****
お支払い日	2024/8/27
お支払い口座	三井住友銀行 鳳支店 普通 〇〇〇〇-〇〇〇〇
請求確定日	2024/8/20
お支払い方法	口座振替
ご利用金額	48,170円

¥48,170の内、宣伝事業費として¥5,500

※ お支払い日の前日までにお支払い口座へご入金ください。
※ 金融機関での手続きの遅延等により、上記日付からお引当できない場合があります。
※ 請求金額の修正等にキャンセルされた時、お支払いいただくことにより、請求金額が0円となった方にも、ご利用内容をご確認いただくために表示しております。

利用日	利用店名・商品名	利用金額
2024/7/1	LINE 公式アカウント	5500

この頁の計上額
¥5,500

調査研究広報滞在費 領収書貼付台紙

議員氏名	高木 かおり	費目 (〇印を つける)	光熱水費	備品・消耗品費	
報告対象月	2024 年 8 月		事務所費	滞在費	政務活動費
通し番号	21		宣伝事業費	調査研究費	
			繰り入れ (党本部)		



三井住友カード

2024年8月13日のお支払い明細

2024年7月25日 発行

お名前	高木 佳保里 様	金融機関	***
お支払い日	2024年8月13日 (火)	支店	**
お支払い合計額	****	科目	*
カード名称/ お問合せ番号/ 加入・切替日	ANA VISA Suicaカード 2016年10月13日		

お客様の個人情報保護のため、会員番号を非表示しております。
お問い合わせの際はカード番号をご準備のうえ、お問い合わせください。

ご利用日	ご利用店名	ご利用 金額	支払 区分	今回 回数	お支払い金額	(お支払い総額)		(内手数料)		備 考
						現地通貨額	略称	換算レート	換算日	
高木 佳保里 様	ご利用分	*****	(ANAVISASuicaカード)							
****	*****	***	*	*	***					*
****	*****	***	*	*	***					*
****	*****	***	*	*	***					*
****	*****	**	*	*	**					*
****	*****	***	*	*	***					*
****	*****	***	*	*	*** **					*
****	****	***	*	*	*** *****					*
24/07/06	朝日新聞デジタル (朝日ID決済)	980	1	1	980					○
****	*****	***	*	*	***					*
24/07/13	毎日ID決済	1,078	1	1	1,078					○
****	*****	***	*	*	*** **					*
****	****	***	*	*	*** **					*
<お支払金額総合計>					44,248					

1/1ページ

¥44,248の内、調査活動費として¥2,058

この頁の計上額

¥2,058

調査研究広報滞在費

使途報告書

領収書(写)

令和6年9月分

調査研究広報滞在費 領収書貼付台紙

議員氏名	高木 かおり	費目 (○印をつける)	光熱水費 事務所費 宣伝事業費 繰り入れ (党本部)	備品・消耗品費 滞在費 調査研究費	政務活動費
報告対象月	2024 年 9 月				
通し番号	1				



三井住友カード

2024年9月10日のお支払い明細

2024年8月25日 発行

お名前	高木 佳保里 様	金融機関	***
お支払い日	2024年9月10日 (火)	支店	**
お支払い合計額	****	科目	*
	ANA VISA Suicaカード		
カード名称/ お問合せ番号/ 加入・切替日	■■■■■■■■■■ 2016年10月13日		

お客様の個人情報保護のため、会員番号を非表示としております。
お問い合わせの際はカード番号をご準備のうえ、お問い合わせください。

ご利用日		ご利用店名		ご利用金額	支払区分	今回回数	お支払い金額	(お支払い総額)		(内手数料)		備考
								現地通貨額	略称	換算レート	換算日	
高木 佳保里 様	ご利用分	■■■■■■■■■■	*-*****-*****	(ANA VISA Suicaカード)								
****	*****			***	*	*	*** **					*
****	*****			***	*	*	***					*
24/07/26	大阪ガス利用料金	1,568	1	1			1,568	24年	7月	3500151631280		○
****	*****			**	*	*	**					*
****	*****			***	*	*	***					*
****	*****			***	*	*	***					*
****	***			***	*	*	***					*
****	*****			***	*	*	*** **					*
****	*****			***	*	*	*** **					*
<お支払金額総合計>							45,790					

1/1ページ



¥45,790の内、光熱水費として¥1,568

この頁の計上額

¥1,568

調査研究広報滞在費 領収書貼付台紙

議員氏名	高木 かおり	費目 (○印をつける)	光熱水費 備品・消耗品費
報告対象月	2024 年 9 月		事務所費 滞在費 政務活動費
通し番号	2		宣伝事業費 調査研究費 繰り入れ (党本部)

ご利用明細
本日はご利用いただきありがとうございます。ご利用明細をご確認ください。お持ち帰りください。裏面のご案内もあわせてご確認ください。

SMBC

☆☆お振込☆☆

お振込金額 ¥66,000
振込手数料 ¥0

お受取人は
三井住友銀行
鳳支店
普通
か カイジ 30 様

お振込人は
9011 高木 様

お取扱日 6. 9. 2 電信振込

取引店 種別 年月日 時刻
180 88 6. 9. 2 13:50
*9726

印 紙 税 額 印 紙 税 額
付 につ き 印 紙 税 額
控 除 額 控 除 額
控 除 額 控 除 額

三井住友銀行

車両リース料 8月分

ご利用明細
本日はご利用いただきありがとうございます。ご利用明細をご確認ください。お持ち帰りください。裏面のご案内もあわせてご確認ください。

SMBC

☆☆お振込☆☆

お振込金額 ¥99,000
振込手数料 ¥0

お受取人は
三井住友銀行
鳳支店
普通
か カイジ 30 様

お振込人は
9011 高木 様

お取扱日 6. 9. 2 電信振込

取引店 種別 年月日 時刻
180 88 6. 9. 2 13:50
*9726

印 紙 税 額 印 紙 税 額
付 につ き 印 紙 税 額
控 除 額 控 除 額
控 除 額 控 除 額

三井住友銀行

車両リース料 8月分

ご利用明細
本日はご利用いただきありがとうございます。ご利用明細をご確認ください。お持ち帰りください。裏面のご案内もあわせてご確認ください。

SMBC

☆☆お振込☆☆

お振込金額 ¥66,000
振込手数料 ¥0

お受取人は
三井住友銀行
鳳支店
普通
か カイジ 30 様

お振込人は
9011 高木 様

お取扱日 6. 9. 19 電信振込

取引店 種別 年月日 時刻
180 84 6. 9. 19 14:03
*2947

印 紙 税 額 印 紙 税 額
付 につ き 印 紙 税 額
控 除 額 控 除 額
控 除 額 控 除 額

三井住友銀行

車両リース料 9月分

ご利用明細
本日はご利用いただきありがとうございます。ご利用明細をご確認ください。お持ち帰りください。裏面のご案内もあわせてご確認ください。

SMBC

☆☆お振込☆☆

お振込金額 ¥99,000
振込手数料 ¥0

お受取人は
三井住友銀行
鳳支店
普通
か カイジ 30 様

お振込人は
9011 高木 様

お取扱日 6. 9. 19 電信振込

取引店 種別 年月日 時刻
180 84 6. 9. 19 14:03
*2946

印 紙 税 額 印 紙 税 額
付 につ き 印 紙 税 額
控 除 額 控 除 額
控 除 額 控 除 額

三井住友銀行

車両リース料 9月分

6--9-26 振替 *15,480 アイニツイトウワツノ

6--9-26 振替 *13,430 アイニツイトウワツノ

>

車両保険料として¥28,910

この頁の計上額
¥358,910

調査研究広報滞在費 領収書貼付台紙

議員氏名	高木 かおり	費目 (○印を つける)	光熱水費 備品・消耗品費 事務所費 滞在費 政務活動費 宣伝事業費 調査研究費 繰り入れ (党本部)
報告対象月	2024 年 9 月		
通し番号	3		

会員番号 ****_****_****_██████████ ￥147,770の内、備品消耗品費として￥36,410
 対象カード JALカードSuica
 お支払日 2024年9月4日
 今回お支払金額 147,770

ご利用年月日 ご利用箇所 ご利用額
 ****_****_****_██████████ 高木 佳保里 36,410 車両整備代として
 2024/7/20 磯タイヤ工業

この頁の計上額
¥36,410

調査研究広報滞在費 領収書貼付台紙

議員氏名	高木 かおり	費目 (○印を つける)	光熱水費 <u>備品・消耗品費</u>
報告対象月	2024 年 9 月		事務所費 滞在費 政務活動費
通し番号	4		宣伝事業費 調査研究費 繰り入れ (党本部)

ご利用代金請求明細書

高木 佳保里 様

PayPayカード株式会社
本社 東京都千代田区船橋南1-1-20
コンタクトセンター 0120-9777-9777

ご利用代金	
ご利用カード	PayPayカード(旧Yahoo! JAPANカード) ****-****-****
お支払い日	2024/9/27
お支払い口座	三井住友銀行 庫支店 普通 〇〇
請求確定日	2024/9/20
お支払い方法	口座振替
ご利用金額	38,277円

¥38,277の内、備品・消耗品費として¥4,029

※ お支払い日の翌日までにお支払い口座へご入金ください。
※ 金融機関での手続きの遅延状況により、上記口座からお引き落としができない場合があります。
※ 請求金額の確定前にキャンセルされたり、お支払いいただけないことにより、請求金額が0円となった方にも、ご利用内訳をご確認いただくために表示しております。

利用日 利用店名・商品名
2024/8/5 エコインクイン

利用金額

4029

コピー用紙代として

この頁の計上額
¥4,029

調査研究広報滞在費 領収書貼付台紙

議員氏名	高木 かおり	費目 (○印を つける)	光熱水費 備品・消耗品費
報告対象月	2024 年 9 月		事務所費 滞在費 政務活動費
通し番号	5		宣伝事業費 調査研究費 繰り入れ (党本部)

高木かおり 領収証 様

No. 00504611-2667-3292
2024年09月30日
[担当: 00504611]

¥885-

(うち、消費税等 80円)

但し、備品代として上記正に領収いたしました
売上レシートNo.: 3292

(うち、クレジット等 885円を含む)
ダイソー アリオ鳳店
080-6270-5481



セルフ印刷
TEL 072-271-0966
和信印刷株式会社
大阪府堺市西区藤原1-6-1
TEL 072-271-0966

登録番号 T6120101000732
売上 2024年 09月26日 15:52
上 標手
現金フリー 00-365946-90001-0001-9

ワックス洗車	1.00個	¥500.0	(内) 600円
52121.00			
洗車		20.0%	-120円
下部洗淨	1.00個	¥100.0	(内) 100円
52908.00			

合計 580円
(内、消費税等(10.00%) 59円
(内、P支払可能金額 580円)

預り金 580円
釣銭 0円

楽天iD会員 : XXXXXXXXXXXX1357
取引コード: 365946240926155126367009

基本ポイント 2P

利用可能ポイント 271P

楽天ポイントカードのキャンペーン
情報をアプリで配信
期限決定ポイントなど貯まったポイント
も他のお買い物等に使用して便利

ポイント残高の反映にはお時間をいただく
場合があります。

伝No: 10485 担当: 8800

この頁の計上額

¥1,465

調査研究広報滞在費 領収書貼付台紙

議員氏名	高木 かおり	費目 (○印をつける)	光熱水費 備品・消耗品費 事務所費 滞在費 政務活動費 宣伝事業費 調査研究費 繰り入れ (党本部)
報告対象月	2024 年 9 月		
通し番号	6		



駐車場代 8月分として



振り込み手数料として



駐車場代 9月分として

6--9-26 振替

¥13,961

 ソフトバンクモバイル

この頁の計上額

¥113,071

調査研究広報滞在費 領収書貼付台紙

議員氏名	高木 かおり	費目 (○印をつける)	光熱水費 備品・消耗品費 事務所費 滞在費 政務活動費 宣伝事業費 調査研究費 繰り入れ (党本部)
報告対象月	2024 年 9 月		
通し番号	7		



三井住友カード

2024年9月10日のお支払い明細

2024年8月25日 発行

お名前	高木 佳保里 様	金融機関	***
お支払い日	2024年9月10日 (火)	支店	**
お支払い合計額	****	科目	*
カード名称/ お問合せ番号/ 加入・切替日	ANA VISA Suicaカード [Redacted] 2016年10月13日		

お客様の個人情報保護のため、会員番号を非表示としております。
お問い合わせの際はカード番号をご準備のうえ、お問い合わせください。

1/1ページ

ご利用日	ご利用店名	ご利用金額	支払区分	今回回数	お支払い金額	(お支払い総額)		(内手数料)		備考
						現地通貨額	略称	換算レート	換算日	
高木 佳保里 様	ご利用分 [Redacted] ***** (ANA VISA Suicaカード)									
24/07/24	N T T西日本ご利用料金	6,686	1	1	6,686	7月分				○
****	*****	***	*	*	***					*
****	****	***	*	*	***	*****				*
****	*****	**	*	*	**					*
****	*****	***	*	*	***					*
****	*****	***	*	*	***					*
****	***	***	*	*	***					*
24/08/14	ドコモ決済サービス等	1,672	1	1	1,672	8月分				○
24/08/14	ドコモご利用料金	20,798	1	1	20,798	8月分				○
<お支払金額総合計>					45,790					

1/1ページ

¥45,790の内、事務所費として¥29,156

この頁の計上額

¥29,156

調査研究広報滞在費 領収書貼付台紙

議員氏名	高木 かおり	費目 (○印をつける)	光熱水費 備品・消耗品費
報告対象月	2024 年 9 月		事務所費 滞在費 政務活動費
通し番号	8		宣伝事業費 調査研究費 繰り入れ (党本部)

ご利用代金請求明細書

高木 佳保里 様

PayPayカード株式会社
本社 東京都千代田区千代田 1-10-1
コンタクトセンター 福岡県博多区博多駅前2丁目 10-10

ご利用代金請求明細書	
ご利用カード	PayPayカード(旧Yahoo! JAPANカード) **** * 0000 ****
お支払い日	2024/9/27
お支払い口座	三井住友銀行 風支店 普通 **** * 0000 ****
請求確定日	2024/9/20
お支払い方法	口座振替
ご利用金額	38,277円

¥38,277の内、事務所費として¥4,268

※ お支払い日の前日までにお支払い口座へご入金ください。
※ 金融機関での手続きの遅延状況により、上記口座からお引き落としができない場合があります。
※ 請求金額の確定前にキャンセルされたり、お支払いが滞りたくことにより、請求金額が9円となった方にも、ご利用内容をご確認いただくのに表示しております。

利用日	利用店名・商品名	利用金額
2024/8/26	日本郵便 (Webゆうびん)	524
2024/8/26	日本郵便 (Webゆうびん)	524
2024/8/26	日本郵便 (Webゆうびん)	524
2024/8/26	日本郵便 (Webゆうびん)	524
2024/8/26	日本郵便 (Webゆうびん)	524
2024/8/26	日本郵便 (Webゆうびん)	524
2024/8/26	日本郵便 (Webゆうびん)	524
2024/8/8	Amazonプライム会費	600

この頁の計上額
¥4,268

調査研究広報滞在費 領収書貼付台紙

議員氏名	高木 かおり	費目 (○印をつける)	光熱水費	備品・消耗品費
報告対象月	2024 年 9 月		事務所費	滞在費 政務活動費
通し番号	9		宣伝事業費	調査研究費
			繰り入れ (党本部)	

領収書
高木かおり 様

[証紙切手引受] 第一種定形外(規格外) #350 2通	214.5g ¥700
小計	¥700
郵便物引受合計通数 課税計(10%) (内消費税等(10%)) 非課税計	2通 ¥700 ¥63 ¥0
△計 合計 お預り クレジット	¥700 ¥700

〒100-8792 日本郵便株式会社
東京都千代田区大手町2-3-1
登録番号 T1010001112577
取扱日時: 2024年 9月 3日 16:32
発行No. 240903A0786 端N76箱10
連絡先: 堺上郵便局
TEL:072-275-0250

クレジット売上票

領収書
高木かおり 様

[証紙切手引受] 第一種定形 #84 3通	12.5g ¥252
小計	¥252
郵便物引受合計通数 課税計(10%) (内消費税等(10%)) 非課税計	3通 ¥252 ¥22 ¥0
△計 合計 お預り クレジット	¥252 ¥252

〒100-8792 日本郵便株式会社
東京都千代田区大手町2-3-1
登録番号 T1010001112577
取扱日時: 2024年 9月 5日 12:21
発行No. 240905A0826 端N76箱10
連絡先: 堺上郵便局
TEL:072-275-0250

クレジット売上票

領収書
高木かおり 様

[証紙切手引受] 第一種定形外(規格外) #350 1通	210.5g ¥350
特殊取扱 (内訳) 速達	¥260 ¥260
小計	¥610
郵便物引受合計通数 課税計(10%) (内消費税等(10%)) 非課税計	1通 ¥610 ¥55 ¥0
△計 合計 お預り クレジット	¥610 ¥610

〒100-8792 日本郵便株式会社
東京都千代田区大手町2-3-1
登録番号 T1010001112577
取扱日時: 2024年 9月10日 16:47
発行No. 240910A0937 端N76箱10
連絡先: 堺上郵便局
TEL:072-275-0250

クレジット売上票

領収書
高木かおり 様

[証紙切手引受] 第一種定形外(規格外) #350 2通	205.5g ¥700
小計	¥700
郵便物引受合計通数 課税計(10%) (内消費税等(10%)) 非課税計	2通 ¥700 ¥63 ¥0
△計 合計 お預り金額 おつり	¥700 ¥1,000 ¥9,300

〒100-8792 日本郵便株式会社
東京都千代田区大手町2-3-1
登録番号 T1010001112577
取扱日時: 2024年 9月17日 11:12
発行No. 240917A8695 端N34箱01
連絡先: 泉佐野南中安松郵便局
TEL:072-465-7252

クレジット売上票

領収書
高木かおり 様

[証紙切手引受] 第一種定形外(規格外) #350 4通	208.5g ¥1,400
小計	¥1,400
郵便物引受合計通数 課税計(10%) (内消費税等(10%)) 非課税計	4通 ¥1,400 ¥127 ¥0
△計 合計 お預り クレジット	¥1,400 ¥1,400

〒100-8792 日本郵便株式会社
東京都千代田区大手町2-3-1
登録番号 T1010001112577
取扱日時: 2024年 9月17日 14:16
発行No. 240917A1022 端N76箱10
連絡先: 堺上郵便局
TEL:072-275-0250

クレジット売上票

領収書
高木かおり 様

[証紙切手引受] 第一種定形外(規格外) #350 3通	209.5g ¥1,050
小計	¥1,050
郵便物引受合計通数 課税計(10%) (内消費税等(10%)) 非課税計	3通 ¥1,050 ¥95 ¥0
△計 合計 お預り クレジット	¥1,050 ¥1,050

〒100-8792 日本郵便株式会社
東京都千代田区大手町2-3-1
登録番号 T1010001112577
取扱日時: 2024年 9月24日 13:18
発行No. 240924A1121 端N76箱10
連絡先: 堺上郵便局
TEL:072-275-0250

クレジット売上票

領収書
高木かおり 様

[証紙切手引受] 第一種定形 #84 8通	12.5g ¥672
小計	¥672
郵便物引受合計通数 課税計(10%) (内消費税等(10%)) 非課税計	8通 ¥672 ¥61 ¥0
△計 合計 お預り 楽天ペイ	¥672 ¥672

〒100-8792 日本郵便株式会社
東京都千代田区大手町2-3-1
登録番号 T1010001112577
取扱日時: 2024年 9月27日 16:06
発行No. 240927A1205 端N76箱10
連絡先: 堺上郵便局
TEL:072-275-0250

クレジット売上票

この頁の計上額
¥5,384

調査研究広報滞在費 領収書貼付台紙

議員氏名	高木 かおり	費目 (○印をつける)	光熱水費 備品・消耗品費
報告対象月	2024 年 9 月		事務所費 滞在費 政務活動費
通し番号	10		宣伝事業費 調査研究費 繰り入れ (党本部)

36 令和 6 年 9 月分 支払明細書 参議院議員 高木 佳保里 殿

支給	歳 費	調査研究広報 滞在費	議 会 雑 費	期 末 手 当		
	■	■				

控 除	所 得 税	住 民 税	党よりの依頼 差 引 額	電 話 料	議員宿舍使用料	宿 舎 経 費
	■	■	■	1,904	■	■
	議員会館費	団体生命保険料	交通傷害保険料	議員会館食堂費	国民年金保険料	そ の 他

電話料 ¥1,904

この頁の計上額
¥1,904

調査研究広報滞在費 領収書貼付台紙

議員氏名	高木 かおり	費目 (○印を つける)	光熱水費 備品・消耗品費 事務所費 滞在費 政務活動費 宣伝事業費 調査研究費 繰り入れ (党本部)
報告対象月	2024 年 9 月		
通し番号	11		

06 令和 6 年 9 月分 支払明細書 参議院議員 高木 佳保里 殿

支給	歳 費	調査研究広報 滞 在 費	議 会 雑 費	期 末 手 当		
	■■■■■	■■■■■				

控 除	所 得 税	住 民 税	党よりの依頼 差 引 額	電 話 料	議員宿舍使用料	宿 舎 経 費
	■■■■■	■■■■■	■■■■■	■■■■■	109,239	6,595
	議員会館費	団体生命保険料	交通傷害保険料	議員会館食堂費	国民年金保険料	そ の 他

議員宿舍使用料 ¥109,239
 宿舍経費 ¥6,595

この頁の計上額
¥115,834

調査研究広報滞在費 領収書貼付台紙

議員氏名	高木 かおり	費目 (〇印をつける)	光熱水費 備品・消耗品費
報告対象月	2024 年 9 月		事務所費 滞在費 <u>政務活動費</u>
通し番号	13		宣伝事業費 調査研究費 繰り入れ (党本部)

会員番号 *****

対象カード JALカードSuica

お支払日 2024年9月4日

¥147,770の内政務活動費として¥111,360

今回お支払金額 147,770

ご利用年月日	ご利用箇所	ご利用額	
****_****_****	高木 佳保里		
2024/7/5	伊藤忠エネクス	7,560	
2024/7/6	ETC	100	2024/7/23 ETC 100
2024/7/6	ETC	820	2024/7/23 ETC 440
2024/7/6	ETC	1,000	2024/7/23 ETC 710
2024/7/6	伊藤忠エネクス	11,635	2024/7/23 ETC 720
2024/7/7	ETC	670	2024/7/31 ETC 100
2024/7/9	ETC	100	2024/7/31 ETC 820
2024/7/9	ETC	610	2024/7/31 ETC 820
2024/7/9	ETC	820	2024/7/31 ETC 840
2024/7/9	ETC	840	2024/8/3 ENEOS-SS 5,552
2024/7/9	ETC	1,320	
2024/7/10	ETC	100	
2024/7/10	ETC	100	
2024/7/10	ETC	790	
2024/7/10	ETC	820	
2024/7/10	ETC	840	
2024/7/17	伊藤忠エネクス	8,902	
2024/7/18	ETC	610	
2024/7/18	ETC	700	
2024/7/19	ETC	1,210	
2024/7/20	ENEOS-SS	1,964	
2024/7/20	ENEOS-SS	9,912	
2024/7/20	ENEOS-SS	11,008	
2024/7/20	ETC	670	
2024/7/20	ETC	1,160	
2024/7/20	ETC	1,350	
2024/7/20	ETC	1,740	
2024/7/20	ETC	1,870	
2024/7/20	ETC	9,840	
2024/7/21	ETC	850	
2024/7/21	ETC	9,840	
2024/7/22	伊藤忠エネクス	11,507	

この頁の計上額
¥111,360

調査研究広報滞在費 領収書貼付台紙

議員氏名	高木 かおり	費目 (○印をつける)	光熱水費	備品・消耗品費
報告対象月	2024 年 9 月		事務所費	滞在費 政務活動費
通し番号	14		宣伝事業費	調査研究費
			繰り入れ (党本部)	



三井住友カード

2024年9月10日のお支払い明細

2024年8月25日 発行

お名前	高木 佳保里 様	金融機関	***
お支払い日	2024年9月10日 (火)	支店	**
お支払い合計額	****	科目	*
カード名称/ お問合せ番号/ 加入・切替日	ANA VISA Suicaカード 2016年10月13日		

お客様の個人情報保護のため、会員番号を非表示としております。
お問い合わせの際はカード番号をご準備のうえ、お問い合わせください。

ご利用日	ご利用店名	ご利用金額	支払区分	今回回数	お支払い金額	(お支払い総額)		(内手数料)		備考
						現地通貨額	略称	換算レート	換算日	
高木 佳保里 様	ご利用分 [REDACTED] (ANAVISASuicaカード)									
24/07/26	イデミツ (アポロステーション)	5,386	1	1	5,386					○
24/08/10	GOタクシー (乗車料金) 八洲自動車株式会社	2,400	1	1	2,400					○
24/08/12	イデミツ (アポロステーション)	5,222	1	1	5,222					○
<お支払金額総合計>					45,790					

¥45,790の内、政務活動費として¥13,008

この頁の計上額

¥13,008

調査研究広報滞在費 領収書貼付台紙

議員氏名	高木 かおり	費目 (○印を つける)	光熱水費 備品・消耗品費
報告対象月	2024 年 9 月		事務所費 滞在費 政務活動費
通し番号	15		宣伝事業費 調査研究費 繰り入れ (党本部)

ご利用代金請求明細書

高木 佳保里 様

PayPayカード株式会社
本社 東京都千代田区紀尾井町1番2号
コンタクトセンター 福岡県博多区博多駅前4丁目2番24号

ご請求金額	
ご利用カード	PayPayカード(旧Yahoo! JAPANカード) **** * * * * *
お支払い日	2024/9/27
お支払い口座	三井住友銀行 鳳支店 普通 * * * * *
請求確定日	2024/9/20
お支払い方法	口座振替
ご請求金額	38,277円

¥38,277の内政務活動費として¥24,480

※ お支払い日の前日までにお支払い口座へご入金ください。
※ 金融機関での手続きの進捗状況により、上記口座からお引き落としができない場合があります。
※ 請求金額の確定前にキャンセルされたり、お支払いいただくことにより、請求金額が0円となった方にも、ご利用内容をご確認いただくために表示しております。

利用日	利用店名・商品名	利用金額	
2024/8/11	E T Cカード売上	100	2024/7/19 E T Cカード売上 100
2024/8/11	E T Cカード売上	790	2024/7/19 E T Cカード売上 650
2024/8/11	E T Cカード売上	820	2024/7/19 E T Cカード売上 720
2024/8/10	E T Cカード売上	100	2024/7/19 E T Cカード売上 820
2024/8/10	E T Cカード売上	1200	2024/7/19 E T Cカード売上 840
2024/8/8	E T Cカード売上	100	2024/7/19 E T Cカード売上 1090
2024/8/8	E T Cカード売上	100	2024/7/18 E T Cカード売上 100
2024/8/8	E T Cカード売上	790	2024/7/18 E T Cカード売上 100
2024/8/8	E T Cカード売上	790	2024/7/18 E T Cカード売上 720
2024/7/31	E T Cカード売上	350	2024/7/18 E T Cカード売上 720
2024/7/31	E T Cカード売上	470	2024/7/18 E T Cカード売上 820
2024/7/31	E T Cカード売上	720	2024/7/18 E T Cカード売上 840
2024/7/31	E T Cカード売上	720	
2024/7/30	E T Cカード売上	1230	
2024/7/23	E T Cカード売上	100	
2024/7/23	E T Cカード売上	100	
2024/7/23	E T Cカード売上	610	
2024/7/23	E T Cカード売上	650	
2024/7/23	E T Cカード売上	720	
2024/7/23	E T Cカード売上	720	
2024/7/23	E T Cカード売上	760	
2024/7/23	E T Cカード売上	820	
2024/7/23	E T Cカード売上	840	
2024/7/23	E T Cカード売上	840	
2024/7/22	E T Cカード売上	100	
2024/7/22	E T Cカード売上	630	
2024/7/22	E T Cカード売上	1010	
2024/7/20	E T Cカード売上	780	

この頁の計上額
¥24,480

調査研究広報滞在費 領収書貼付台紙

議員氏名	高木 かおり	費目 (○印を つける)	光熱水費 備品・消耗品費 事務所費 滞在費 政務活動費 宣伝事業費 調査研究費 繰り入れ (党本部)
報告対象月	2024 年 9 月		
通し番号	16		

領収書

セルフ胤
TEL 072-271-0966
精日石油株式会社
大阪府堺市西区藤部161-1
TEL 072-271-0966

登録番号 16120101000732
売上 2024年 9月 1日 10:09
上 標手
現金フリー 00-365946-90001-0001-9

レギュラーガソリン P-13(内)
33.01L @160.0 5,282円
01200.00
(内、V/P会員 -@3.0 -94円)

合計 (内、消費税等(10.00%) 5,282円
(内、P支払可能金額 5,282円)

預り金 10,000円
約金 4,718円

領収書

セルフ胤
TEL 072-271-0966
精日石油株式会社
大阪府堺市西区藤部161-1
TEL 072-271-0966

登録番号 16120101000732
売上 2024年 9月 3日 17:45
上 標手
現金フリー 00-365946-90001-0001-9

レギュラーガソリン P-13(内)
42.08L @160.0 6,733円
01200.00
(内、V/P会員 -@3.0 -126円)

合計 (内、消費税等(10.00%) 6,733円
(内、P支払可能金額 6,733円)

預り金 10,000円
約金 3,267円

お客様控え (クレジット領収書)

セルフ胤
TEL 072-271-0966
精日石油株式会社
大阪府堺市西区藤部161-1
TEL 072-271-0966

登録番号 16120101000732
売上 2024年 9月 5日 20:56
上 標手
AME X 41-376380XXXX2008

レギュラーガソリン P-4(内)
32.90L @163.0 5,363円
01200.00

合計 (内、消費税等(10.00%) 5,363円

支払区分：一括
承認No. 0000866396
請求開始番号：0817501365946
請求処理番号：05278 ATC：000A
IC/MS識別子：IC
AID: A00000025010801
AMERICAN EXPRESS
カードシーケンス番号：00

伝No: 10738 担当: 8800

領収書

セルフ胤
TEL 072-271-0966
精日石油株式会社
大阪府堺市西区藤部161-1
TEL 072-271-0966

登録番号 16120101000732
売上 2024年 9月 5日 12:39
上 標手
現金フリー 00-365946-90001-0001-9

レギュラーガソリン P-4(内)
31.25L @160.0 5,000円
01200.00
(内、V/P会員 -@3.0 -94円)

合計 (内、消費税等(10.00%) 5,000円
(内、P支払可能金額 5,000円)

預り金 10,000円
約金 5,000円

伝No: 10269 担当: 8800

領収書

セルフ胤
TEL 072-271-0966
精日石油株式会社
大阪府堺市西区藤部161-1
TEL 072-271-0966

登録番号 16120101000732
売上 2024年 9月 3日 14:16
上 標手
現金フリー 00-365946-90001-0001-9

レギュラーガソリン P-16(内)
31.25L @160.0 5,000円
01200.00
(内、V/P会員 -@3.0 -94円)

合計 (内、消費税等(10.00%) 5,000円
(内、P支払可能金額 5,000円)

預り金 5,000円
約金 0円

領収書

セルフ胤
TEL 072-271-0966
精日石油株式会社
大阪府堺市西区藤部161-1
TEL 072-271-0966

登録番号 16120101000732
売上 2024年 9月 12日 15:36
上 標手
現金フリー 00-365946-90001-0001-9

レギュラーガソリン P-10(内)
8.81L @160.0 1,410円
01200.00
(内、V/P会員 -@3.0 -26円)

合計 (内、消費税等(10.00%) 1,410円
(内、P支払可能金額 1,410円)

預り金 10,000円
約金 8,590円

伝No: 10484 担当: 8800

～どんな車も高価買取！～
登録！3年以内、1.3万キロ以下走行車
普通車5万円以上、軽自動車2万円以上
★初めてでも安心★ 見積り手続0円

～エンジンオイル交換 工賃無料～
S/Nプレート高級油 部分合成油使用
★軽自動車 ¥3,100-★
★小型商用車 ¥3,720-★
★中型商用車 ¥4,340-★
★大型商用車 ¥4,960-★

3分ピカピカ！ドライブレード洗車
LINE会員様は全コース20%OFF
価格のプライス1(フェ)！ ¥240円-
☆当店自慢の洗車機で極上の輝きを☆

領収書

セルフ胤
TEL 072-271-0966
精日石油株式会社
大阪府堺市西区藤部161-1
TEL 072-271-0966

登録番号 16120101000732
売上 2024年 9月 12日 15:39
上 標手
現金フリー 00-365946-90001-0001-9

レギュラーガソリン P-10(内)
18.75L @160.0 3,000円
01200.00
(内、V/P会員 -@3.0 -58円)

合計 (内、消費税等(10.00%) 3,000円
(内、P支払可能金額 3,000円)

預り金 3,000円
約金 0円

伝No: 10488 担当: 8800

お客様控え (クレジット領収書)

セルフ胤
TEL 072-271-0966
精日石油株式会社
大阪府堺市西区藤部161-1
TEL 072-271-0966

登録番号 16120101000732
売上 2024年 9月 13日 07:58
上 標手
AME X 41-376380XXXX2008

レギュラーガソリン P-10(内)
26.03L @163.0 4,237円
01200.00

合計 (内、消費税等(10.00%) 4,237円

支払区分：一括
承認No. 0000866333
請求開始番号：0817501365946
請求処理番号：11736 ATC：0013
IC/MS識別子：IC
AID: A00000025010801
AMERICAN EXPRESS
カードシーケンス番号：00

伝No: 10156 担当: 8800

この頁の計上額
¥36,520

調査研究広報滞在費 領収書貼付台紙

議員氏名	高木 かおり	費目 (〇印をつける)	光熱水費	備品・消耗品費	
報告対象月	2024年 9月		事務所費	滞在費	政務活動費
通し番号	17		宣伝事業費	調査研究費	
			繰り入れ(党本部)		

領収書

セルフレceipt 365946
TEL: 072-271-0966
新日本建設株式会社
大阪府堺市西区藤原1-6-1-1
TEL: 072-271-0966

登録番号: 16120101000732
2024年 9月13日
18:37

売上 標準手
現金フリー: 00-365946-90001-0001-9

レギュラーガソリン P-1(内)
37.27L ¥161.0 6000円
01200.00
(内、V1P会員) ¥3.0 ¥3.0

合計
(内、消費税等(10.00%)) 4,362円
(内、P支払可能金額) 4,362円

残りの金 10,000円
割引金額 5,138円

楽天カード会員: XXXXXXXXXX03605
取引コード: 365946240913163627046301

基本ポイント 22P
利用可能ポイント 181P

楽天ポイントカードのキャンペーン
情報をアプリで配達中
期間限定ポイントなど貯まったポイント
も店のお買い物に、使えて便利!

ポイント残高の反映にはお時間をいた
たく場合がございます。

店No: 10594 担当: 8800

お客様控え (クレジット領収書)

セルフレceipt 365946
TEL: 072-271-0966
新日本建設株式会社
大阪府堺市西区藤原1-6-1-1
TEL: 072-271-0966

登録番号: 16120101000732
2024年 9月16日
08:44

売上 標準
AMEX 41-379380XXXX2006

レギュラーガソリン P-7(内)
39.24L ¥164.0 6439円
01200.00

合計
(内、消費税等(10.00%)) 6,435円
(内、P支払可能金額) 6,435円

楽天カード会員: XXXXXXXXXX1283
取引コード: 3659462409223081446947106

基本ポイント 39P
利用可能ポイント 233P

楽天ポイントカードのキャンペーン
情報をアプリで配達中
期間限定ポイントなど貯まったポイント
も店のお買い物に、使えて便利!

ポイント残高の反映にはお時間をいた
たく場合がございます。

店No: 10594 担当: 8800

領収書

セルフレceipt 365946
TEL: 072-271-0966
新日本建設株式会社
大阪府堺市西区藤原1-6-1-1
TEL: 072-271-0966

登録番号: 16120101000732
2024年 9月17日
19:29

売上 標準手
現金フリー: 00-365946-90001-0001-9

レギュラーガソリン P-4(内)
37.27L ¥161.0 6000円
01200.00
(内、V1P会員) ¥3.0 ¥112円

合計
(内、消費税等(10.00%)) 6,000円
(内、P支払可能金額) 6,000円

残りの金 6,000円
割引金額 0円

楽天カード会員: XXXXXXXXXX1283
取引コード: 3659462409223081446947106

基本ポイント 39P
利用可能ポイント 233P

楽天ポイントカードのキャンペーン
情報をアプリで配達中
期間限定ポイントなど貯まったポイント
も店のお買い物に、使えて便利!

ポイント残高の反映にはお時間をいた
たく場合がございます。

店No: 10129 担当: 8800

領収書

セルフレceipt 365946
TEL: 072-271-0966
新日本建設株式会社
大阪府堺市西区藤原1-6-1-1
TEL: 072-271-0966

登録番号: 16120101000732
2024年 9月23日
08:16

売上 標準手
現金フリー: 00-365946-90001-0001-9

レギュラーガソリン P-16(内)
48.21L ¥2161.0 7629円
01200.00
(内、V1P会員) ¥3.0 ¥148円

合計
(内、消費税等(10.00%)) 7,762円
(内、P支払可能金額) 7,762円

残りの金 10,000円
割引金額 2,238円

楽天カード会員: XXXXXXXXXX1283
取引コード: 3659462409223081446947106

基本ポイント 39P
利用可能ポイント 233P

楽天ポイントカードのキャンペーン
情報をアプリで配達中
期間限定ポイントなど貯まったポイント
も店のお買い物に、使えて便利!

ポイント残高の反映にはお時間をいた
たく場合がございます。

店No: 10129 担当: 8800

apollostation

太陽石油株式会社
新東名静岡S.A上り線
静岡県静岡市駿河区小瀬戸1-5-4-3
TEL: 054-276-0260 SS: 36686-13670
登録番号: 12010001086120

クレジットカード売上票

キャップ確認

2024年09月16日 13:52 伝票No. 2731
取引通貨 4199

ISHIDA KOICHI 様
514-13970-9515-0006 IC 36686
XXXXXXXXXX2008
一般運送

0120-00 3775
レギュラーガソリン P08 ¥5602
数量 29.64L
単価 ¥189
(内)ガソリン税 ¥53.8

合計 ¥5,602
(内)税10%消費税 ¥560.2
(内)税10%消費税 ¥509

承認No. 0000844205
支払方法 一括
クレジット利用額 ¥5,602
有効期限 XXFXKXJ 企業コード 9819
請求照会番号 7736410110891
ARCO AT00019.00 AMERICAN EXPRESS
A00000025010801
2:0000000-0:0000000
05

処理日付: 2024/09/16 3775-3776
100取引

領収書

セルフレceipt 365946
TEL: 072-271-0966
新日本建設株式会社
大阪府堺市西区藤原1-6-1-1
TEL: 072-271-0966

登録番号: 16120101000732
2024年 9月26日
16:23

売上 標準手
現金フリー: 00-365946-90001-0001-9

レギュラーガソリン P-10(内)
33.66L ¥161.0 5402円
01200.00
(内、V1P会員) ¥3.0 ¥75円

合計
(内、消費税等(10.00%)) 5,402円
(内、P支払可能金額) 5,402円

残りの金 10,000円
割引金額 4,598円

楽天カード会員: XXXXXXXXXX1357
取引コード: 36594624092615473476604

基本ポイント 27P
利用可能ポイント 271P

楽天ポイントカードのキャンペーン
情報をアプリで配達中
期間限定ポイントなど貯まったポイント
も店のお買い物に、使えて便利!

ポイント残高の反映にはお時間をいた
たく場合がございます。

店No: 10481 担当: 8800

〜〜〜どんな車も最高級車!〜〜〜
登録13年以内、1.3万キロ以下走行車
車検5万円以上、軽自動車2万円以上
★初めてでも安心 ★取壊手続等0円

〜エンジンオイル交換 工賃無料〜
SNブレッド高級油 部分合成油使用
★軽自動車 ¥3,100-★
★小型車 ¥3,720-★
★中型車 ¥4,340-★
★大型車 ¥4,960-★
3分でピカピカ! トライプスル-洗車
LINE 会員様は空コース20%OFF
価格のプライズ! (P. #) ¥2,400円-
☆当店の各種洗車機で床上の掃除を☆

領収書

セルフレceipt 365946
TEL: 072-271-0966
新日本建設株式会社
大阪府堺市西区藤原1-6-1-1
TEL: 072-271-0966

登録番号: 16120101000732
2024年 9月27日
15:00

売上 標準手
現金フリー: 00-365946-90001-0001-9

レギュラーガソリン P-16(内)
33.23L ¥161.0 5350円
01200.00
(内、V1P会員) ¥3.0 ¥100円

合計
(内、消費税等(10.00%)) 5,350円
(内、P支払可能金額) 5,350円

残りの金 10,000円
割引金額 4,650円

楽天カード会員: XXXXXXXXXX1077
取引コード: 365946240927145601791306

基本ポイント 26P
利用可能ポイント 271P

楽天ポイントカードのキャンペーン
情報をアプリで配達中
期間限定ポイントなど貯まったポイント
も店のお買い物に、使えて便利!

ポイント残高の反映にはお時間をいた
たく場合がございます。

店No: 10436 担当: 8800

領収書

セルフレceipt 365946
TEL: 072-271-0966
新日本建設株式会社
大阪府堺市西区藤原1-6-1-1
TEL: 072-271-0966

登録番号: 16120101000732
2024年 9月27日
15:00

売上 標準手
現金フリー: 00-365946-90001-0001-9

レギュラーガソリン P-16(内)
33.23L ¥161.0 5350円
01200.00
(内、V1P会員) ¥3.0 ¥100円

合計
(内、消費税等(10.00%)) 5,350円
(内、P支払可能金額) 5,350円

残りの金 10,000円
割引金額 4,650円

楽天カード会員: XXXXXXXXXX1077
取引コード: 365946240927145601791306

基本ポイント 26P
利用可能ポイント 271P

楽天ポイントカードのキャンペーン
情報をアプリで配達中
期間限定ポイントなど貯まったポイント
も店のお買い物に、使えて便利!

ポイント残高の反映にはお時間をいた
たく場合がございます。

店No: 10436 担当: 8800

領収書

セルフレceipt 365946
TEL: 072-271-0966
新日本建設株式会社
大阪府堺市西区藤原1-6-1-1
TEL: 072-271-0966

登録番号: 16120101000732
2024年 9月27日
15:00

売上 標準手
現金フリー: 00-365946-90001-0001-9

レギュラーガソリン P-16(内)
33.23L ¥161.0 5350円
01200.00
(内、V1P会員) ¥3.0 ¥100円

合計
(内、消費税等(10.00%)) 5,350円
(内、P支払可能金額) 5,350円

残りの金 10,000円
割引金額 4,650円

楽天カード会員: XXXXXXXXXX1077
取引コード: 365946240927145601791306

基本ポイント 26P
利用可能ポイント 271P

楽天ポイントカードのキャンペーン
情報をアプリで配達中
期間限定ポイントなど貯まったポイント
も店のお買い物に、使えて便利!

ポイント残高の反映にはお時間をいた
たく場合がございます。

店No: 10436 担当: 8800

当店へのアンケート回答で
Amazonギフト券
500円分をプレゼント!
毎月1,000名様に!

給油もお得に! 新アプリ
カーライフを便利に!
Drive On
お得なキャンペーン実施中

このページの計上額
¥44,933

調査研究広報滞在費 領収書貼付台紙

議員氏名	高木 かおり	費目 (〇印を つける)	光熱水費 備品・消耗品費
報告対象月	2024 年 9 月		事務所費 滞在費 政務活動費
通し番号	18		宣伝事業費 調査研究費 繰り入れ (党本部)

ホテル・アゴラリージェンシー大阪堺

令頁 4又 書

精算機 #01 A 精算No.000301
 発券機 #02 発券No.091865
 入庫時刻 2024年 9月12日(木) 15:55
 出庫時刻 2024年 9月12日(木) 16:45
 駐車時間 0:50
 駐車料金 A料金 700円
 =====
 合計 700円
 現金領収額 **700円**
 お預り 1,000円
 お釣り 300円

またのご利用をお待ちしております。

領収書

株式会社グッドハウジング

-----車室 No.3 -----

入庫時刻 09月12日 12時56分
 精算時刻 09月12日 13時29分
 受領金額 **200円**
 2024年09月12日13時29分 発行
 インボイス制度登録番号T
 4130001029204
 駐車料金 消費税込10%

フルーツパーク和泉府中駅

摂津市立フォルテ摂津
自動車駐車場

令頁 4又 書

精算機 #01 A 精算No.000040
 発券機 #01 発券No.035929
 入庫時刻 2024年 9月13日(金) 10:02
 出庫時刻 2024年 9月13日(金) 10:28
 駐車時間 0:26
 駐車料金 A料金 100円
 =====
 合計 **100円**
 (内税10%対象額 100円)
 現金領収額 100円
 お預り 100円
 お釣り 0円
 またのご利用をお待ちしております。

合計は消費税率10%対象です
 摂津都市開発株式会社
 登録番号 14120801009894

領収書

PARKS PARK 新宿区荒木町
 三菱地所パークス株式会社
 登録番号 T1010401120790
 消費税率 内税10%

駐車番号 014番
 入庫時間 09月17日 15:16
 出庫時間 09月17日 15:23
 請求金額 **300円**
 現金 300円
 領収日 2024年09月17日

大仙公園第2駐車場

令頁 4又 書

精算機 #01 A 精算No.000090
 発券機 #01 発券No.054847
 入庫時刻 2024年 9月23日(月) 09:03
 出庫時刻 2024年 9月23日(月) 12:21
 駐車時間 3:18
 駐車料金 A料金 400円
 =====
 合計 400円
 現金領収額 **400円**
 お預り 400円
 お釣り 0円

またのご利用をお待ちしております。

上記合計金額は消費税率10%対象です。
 登録番号17-1201-0500-0406
 公益財団法人堺市公園協会

タイムス24株式会社

0120-72-8924
 登録番号 14010001137274
 タイムス南海石津川駅前

-----令頁 4又 書-----
 駐車位置番号:12
 入庫日時 2024年09月25日 14時05分
 精算日時 2024年09月25日 15時11分
 No.0000000092 精算機:00951271 1号機
 駐車料金 440円

合計(税込10%) **440円**
 現金支払 500円
 釣銭額 60円

領収書

(公財)大阪産業局
 T9120005020790
 全て消費税10%適用対象
 マイドームおおさか
 06-6947-4300

24-09-27 19:06
 精算09-27 20:43
 駐車時間 14時24分
 駐車料金 **1,320円**
 割引 0円
 前払 0円
 現金 1,320円
 釣銭 700円
 #3-078026

ザ・パーク 山田1丁

税 率 10%
 T1120001020918

《 令頁 4又 書 》

[NO. 3]
 24年09月30日10:51 09月30日12:20
 駐車料金 400円
 合計 **400円**
 お預り 500円
 お釣 100円
 NO.002452

この頁の計上額

¥3,860

調査研究広報滞在費 領収書貼付台紙

議員氏名	高木 かおり	費目 (○印をつける)	光熱水費	備品・消耗品費
報告対象月	2024 年 9 月		事務所費	滞在費 政務活動費
通し番号	19		宣伝事業費	調査研究費
			繰り入れ (党本部)	

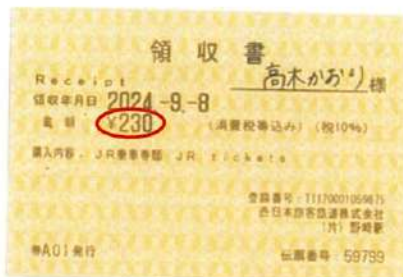

この頁の計上額
¥2,100

調査研究広報滞在費 領収書貼付台紙

議員氏名	高木 かおり	費目 (〇印を つける)	光熱水費 備品・消耗品費
報告対象月	2024 年 9 月		事務所費 滞在費 政務活動費
通し番号	20		宣伝事業費 調査研究費 繰り入れ (党本部)

ご利用代金請求明細書

高木 佳保里 様

PayPayカード株式会社
〒100-0001 東京都千代田区千代田1-1-1
PayPayカードセンター

ご利用代金請求明細書	
ご利用カード	PayPayカード (Yahoo! JAPANカード) ****-****-****
お支払い日	2024/9/27
お支払い口座	三井住友銀行 東京支店 普通 口座 ****
請求確定日	2024/9/20
お支払い方法	口座振替
ご利用金額	88,277円

※ お支払い日の前日までにお支払い口座へご入金ください。
※ 金融機関での手続きの滞りにより、上記口座からお引き落としができない場合があります。
※ 請求金額の確定前にキャンセルされたり、お支払いが滞ることにより、請求金額が0円となった方にも、ご利用内容をご確認いただくために表示しております。

利用日	利用店名・商品名	利用金額
2024/8/1	LINE 公式アカウント	5500

この頁の計上額
¥5,500

調査研究広報滞在費 領収書貼付台紙

議員氏名	高木 かおり	費目 (○印を つける)	光熱水費 備品・消耗品費 事務所費 滞在費 政務活動費 宣伝事業費 調査研究費 繰り入れ (党本部)
報告対象月	2024 年 9 月		
通し番号	21		



ポスター印刷代として

この頁の計上額
¥148,984

調査研究広報滞在費 領収書貼付台紙

議員氏名	高木 かおり	費目 (○印を つける)	光熱水費	備品・消耗品費	
報告対象月	2024 年 9 月		事務所費	滞在費	政務活動費
通し番号	22		宣伝事業費	調査研究費	
			繰り入れ (党本部)		



三井住友カード

2024年9月10日のお支払い明細

2024年8月25日 発行

お名前	高木 佳保里 様	金融機関	***
お支払い日	2024年9月10日 (火)	支店	**
お支払い合計額	****	科目	*
カード名称/ お問合せ番号/ 加入・切替日	ANA VISA Suicaカード [REDACTED] 2016年10月13日		

お客様の個人情報保護のため、会員番号を非表示としております。
お問い合わせの際はカード番号をご準備のうえ、お問い合わせください。

ご利用日		ご利用店名		ご利用金額	支払区分	今回回数	お支払い金額	(お支払い総額)	(内手数料)	備考		
								現地通貨額	略称	換算レート	換算日	
1/1ページ												
高木 佳保里 様 ご利用分 [REDACTED] *-*-*-*-* (ANAVISASuicaカード)												
****	*****			***	*	*	*** **					*
****	*****			***	*	*	***					*
****	****			***	*	*	*** *****					*
24/08/06	朝日新聞デジタル (朝日 I D 決済)	980	1	1			980					○
****	*****			***	*	*	***					*
****	*****			***	*	*	***					*
24/08/13	毎日 I D 決済	1,078	1	1			1,078					○
****	*****			***	*	*	*** **					*
****	****			***	*	*	*** **					*
<お支払金額総合計>							45,790					

1/1ページ

¥45,790の内、調査研究費として¥2,058

この頁の計上額

¥2,058

調査研究広報滞在費 領収書貼付台紙

議員氏名	高木 かおり	費目 (○印を つける)	光熱水費	備品・消耗品費
報告対象月	2024 年 9 月		事務所費	滞在費 政務活動費
通し番号	23		宣伝事業費	調査研究費
			繰り入れ (党本部)	

LAWSON

堺高尾一丁店
登録番号: T081072544464
大阪府堺市南区高尾1丁412-1
電話: 072-273-9970 店コード: 142987
FAX: #2 23466 買: 徳留
金庫番号: 〇〇〇〇

高木かおり 様

¥200- 新聞代として

(内消費税等) ¥18)
(10%消費税) ¥200)
(内消費税等) ¥18)
合計 249.23
非課税
2024年 9月23日
上記正に領収いたしました
※本書保管上のお願
財布・手帳等にはさんで保管
場合は、印刷面を内側に折り保管
をお願いいたします。

この頁の計上額

¥200