

調査研究広報滞在費 使途報告書(3ヶ月分)

提出日 令和 6年 7月30日

議員氏名	堀場 幸子
担当者	師岡 孝明
報告対象月	令和 6年 4月～ 6月

	4月	5月	6月
1 経常経費			
(1) 人件費	¥220,988	¥142,104	¥136,288
(2) 光熱水費	¥0	¥0	¥0
(3) 備品・消耗品費	¥93,402	¥64,204	¥148,833
(4) 事務所費	¥118,845	¥126,960	¥125,740
(5) 滞在費	¥142,385	¥133,624	¥134,585
経常経費小計	¥575,620	¥466,892	¥545,446
2 活動費			
(1) 政務活動費	¥320,416	¥149,109	¥320,216
(2) 宣伝事業費	¥35,500	¥35,500	¥35,500
(3) 調査研究費	¥12,820	¥0	¥16,098
活動費小計	¥368,736	¥184,609	¥371,814
5 本月の支出合計額	¥944,356	¥651,501	¥917,260
6 前月からの繰越額	¥80,525	¥136,169	¥484,668
7 本月の収入額	¥1,000,000	¥1,000,000	¥1,000,000
8 次月への繰越額	¥136,169	¥484,668	¥567,408

調査研究広報滞在費

使途報告書

領収書(写)

令和6年4月分

調査研究広報滞在費 領収書貼付台紙

議員氏名	堀場幸子	費目 (○印をつける)	光熱水費 備品 <u>○</u> 消耗品費 事務所費 滞在費 政務活動費 宣伝事業費 調査研究費 繰り入れ (党本部)
報告対象月	令和6年 4月		
通し番号	/		

普通預金 (兼お借入明細)

日	摘要	お支払金額(円)	お預り金額(円)	差引残高 <small>(-の表示がある場合は、)円 (お借入残高を並びます。)</small>
1				
2				
3				
4				
5				
6				
7				
8				
9				
10				
11				
12				
13				
14				
15				
16				
17				
18				
19				
20				
21				
22				
23				
24				
25				
26				
27				
28				
29				
30				
31				
06-04-03	振替	*30,800	シャープファイナンス	

○他店支払いの小切手等でご入金の際は、摘要欄にお戻しができ
る予定日を表示します。お支払可能時刻は小切手等の種類によ
り異なります。詳細は窓口にご相談ください。

・ コピー機使用料

この頁の計上額
30,800-

調査研究広報滞在費 領収書貼付台紙

議員氏名	堀場 幸子	費目 (○印を つける)	光熱水費 備品・消耗品費 事務所費 滞在費 政務活動費 宣伝事業費 調査研究費 繰り入れ (党本部)
報告対象月	令和6年 4月		
通し番号	2		

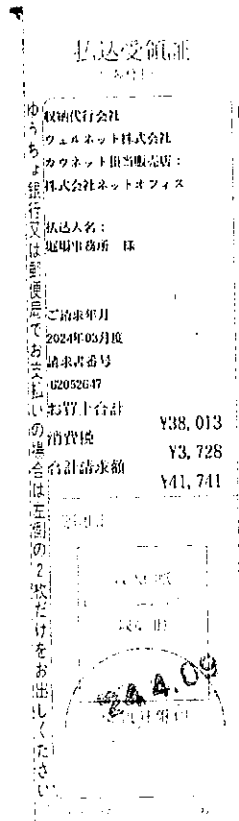

- ・ 上質紙ラベル兼用A421面角丸(宛名ラベル)
詰替テープのり

この頁の計上額
41,741-

調査研究広報滞在費 領収書貼付台紙

議員氏名	堀場 幸子	費目 (〇印をつける)	光熱水費 備品・ 消耗品 費
報告対象月	令和6年 4月		事務所費 滞在費 政務活動費
通し番号	3		宣伝事業費 調査研究費 繰り入れ (党本部)

No. 000956
領 収 証

取 入
印 紙

2024年 4月 30日

堀場さくら事務所 様

金額

千	百	十	元	角	分	厘
		2	0	8	6	1

但し 3月からの材料費(1万円)
上記正に領収いたしました。

イノテックスビジネスソリューションズ株式会社

1. 東京会計センター ☎(03)5422-1660 2. 東日本ソリューション営業部 ☎(03)5422-1660
3. 大阪会計センター ☎(06)4792-7575 4. 西日本ソリューション営業部 ☎(06)4792-7575
本 社 〒105-0011 東京都港区芝公園 2-4-1 芝パークビル B館 4階



印
古
谷



・カウント料

この頁の計上額
20,861-

調査研究広報滞在費 領収書貼付台紙

議員氏名	堀場 幸子	費目 (〇印を つける)	光熱水費 備品・消耗品費
報告対象月	令和6年 4月		事務所費 滞在費 政務活動費
通し番号	4		宣伝事業費 調査研究費 繰り入れ (党本部)

領 収 書 (Receipt)

お客さま氏名 (Customer)

堀場さち子事務所 堀場幸子

様

右記、金額を 2024年 3月21日付けて

口座振替により領収致しました。

発行日 2024年 4月 6日

ご請求番号 (Billing ID)	2023-440890-1020203-00
ご請求の内訳 (Billing Details)	2024/02/29締め利用額
領収金額 (Amount Paid) (うち消費税相当額)	83 円 7 円
金融機関	りそな 衆議院

日本郵便株式会社



印紙税申告納

付につき極町

税務署承認済

この頁の計上額

83-

調査研究広報滞在費 領収書貼付台紙

議員氏名	堀場 幸子	費目 (○印を つける)	光熱水費	備品・消耗品費
報告対象月	令和6年 4月		事務所費	滞在費 政務活動費
通し番号	5		宣伝事業費	調査研究費
			繰り入れ (党本部)	

領 収 証

堀場 幸子事務所様 令和6年 4月 15日

★ 10,000

但 令和6年度分 町内会費代
上記正に領収いたしました

内 訳
税抜金額
消費税額等(%)

コクヨ ウケ-1048

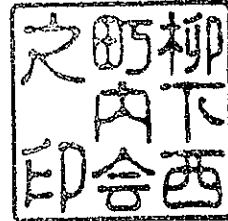

令和6年度分 町内会費代

この頁の計上額
10,000-

調査研究広報滞在費 領収書貼付台紙

議員氏名	堀場 幸子	費目 (○印を つける)	光熱水費	備品・消耗品費
報告対象月	令和6年 4月		事務所費	滞在費 政務活動費
通し番号	6		宣伝事業費	調査研究費
			繰り入れ (党本部)	

普通預金 (兼お借入明細)

摘要	お支払金額(円)	お預り金額(円)	差引残高(円) <small>(-)の表示がある場合は、 お借入残高を意味します。</small>
06-04-25 電話	*22,373	KDDIリョウキ	

・通信費

この頁の計上額
22,373-

調査研究広報滞在費 領収書貼付台紙

議員氏名	堀場 幸子	費目 (○印を つける)	光熱水費 備品・消耗品費 事務所費 滞在費 政務活動費 宣伝事業費 調査研究費 繰り入れ (党本部)
報告対象月	令和6年 4月		
通し番号	7		

領 収 書

NO. 49075

堀場 幸子 殿

金 3,236 円 也

令和 6 年 4 月 10 日

令和 6 年 3 月分 電話料金等内訳

電話料金等合計 3,236 円

会館電話1 03 - 3508 - 7422

会社名	利用期間	基本料金	付加料金	度数料	その他	消費税	計
NTT東日本	1/26~2/25	0	2,000	583	0	258	2,841
NTTコミュニケーションズ	1/26~2/25	0	0	240	0	24	264
KDDI							-
ソフトバンクテレコム							-
楽天							-

会館電話2 03 - 3508 - 3902

会社名	利用期間	基本料金	付加料金	度数料	その他	消費税	計
NTT東日本	1/26~2/25	0	0	119	0	12	131
NTTコミュニケーションズ							-
KDDI							-
ソフトバンクテレコム							-
楽天							-

内線番号

利用期間	度数料	電 報	計
			-

令和 6 年 3 月分 宿舎光熱水料及び自動車充電料金等内訳

光熱水料等合計 - 円

科 目	電気料金	給湯料金	水道料金	充電料金	計
使用量	kW	m ³	m ³	台	
金 額					-

衆議院会計課

この頁の計上額
3,236 -

調査研究広報滞在費 領収書貼付台紙

議員氏名	堀場 幸子	費目 (○印を つける)	光熱水費 備品・消耗品費 事務所費 滞在費 政務活動費 宣伝事業費 調査研究費 繰り入れ (党本部)
報告対象月	令和6年 4月		
通し番号	8		

ご利用明細書



登録番号 近畿財務局長 (5) 第00810号 作成日 2024年 4月15日

いつもご利用いただきまして誠にありがとうございます。
今月のご利用明細書をご案内申し上げますのでご確認ください。

当月お支払日	2024年 4月30日(火)
当月お支払合計金額	[REDACTED]

お支払日は毎月27日です。前日迄にご入金願います。(ただし金融機関休業日の場合は翌営業日になります。)

カード名称	Tカードプラス
会員番号	[REDACTED]
金融機関	りそな銀行
本支店	荻窪支店
口座番号	[REDACTED]
口座名義	堀場 幸子

上記会員番号はアプラスへのお問合せの際の番号です。クレジット番号・Vカード番号(旧名称:Tカード番号)ではありませんのでご注意ください。
お客さま情報保護のため、口座番号表示の一部を省略させていただきます。

累計のご請求金額またはご請求回数	ご請求金額またはご請求回数の累計表示
年会費無料まで	
対象期間	****年**月~****年**月

	2024年 4月分	0
	①新規ポイント	0
	②特別ポイント	0
	③調整ポイント	0

2024年4月22日からTポイントはVポイントに変わりました。

ポイントの見方
①…今回クレジットご利用による獲得ポイントです。【ご注意】カードキャッシング/年会費はポイント対象外となります。
②…特別にプレゼントするポイントです。
③…ご利用代金の変更等により調整するポイントです。Vポイントの累計は、<https://t.site.jp>にてご確認ください。

お知らせ

ご利用可能枠	ショッピング利用可能枠	※	30万円
	利息利用可能枠		30万円
	キャッシング利用可能枠		30万円

※当社カードを複数お持ちの場合、各カードにはそれぞれご利用可能枠の設定がございますが、ご利用いただける金額の合計は、各カードのご利用可能枠のうち、最も高い金額の範囲内となります。

ご利用日 年 月 日	ご利用店名	ご利用金額 手数料	手 続 料	支 払 回 数	今 回 回 数	お支払金額	調整 現地通貨額(通貨略称)、換算レート、換算日時等
《****-****-****-9010》							
[REDACTED]	[REDACTED]	[REDACTED]	S	1	1	[REDACTED]	
[REDACTED]	[REDACTED]	[REDACTED]	S	1	1	[REDACTED]	
[REDACTED]	[REDACTED]	[REDACTED]	S	1	1	[REDACTED]	
[REDACTED]	[REDACTED]	[REDACTED]	S	1	1	[REDACTED]	
[REDACTED]	[REDACTED]	[REDACTED]	S	1	1	[REDACTED]	
24 320	ZOOM, US 888-799-966688	2338	S	1	1	2338	現地通貨額2,338.000/ 換算レート1.00000円
[REDACTED]	[REDACTED]	[REDACTED]	S	1	1	[REDACTED]	
[REDACTED]	[REDACTED]	[REDACTED]	S	1	1	[REDACTED]	
[REDACTED]	[REDACTED]	[REDACTED]	S	1	1	[REDACTED]	
*** 当月ご利用金額(小計) ***							

裏面につづく

当月お支払合計金額

(8096)6018202

・通信費

この頁の計上額

2,338-

調査研究広報滞在費 領収書貼付台紙

議員氏名	堀場 幸子	費目 (〇印を つける)	光熱水費	備品・消耗品費
報告対象月	令和6年 4月		事務所費	滞在費 政務活動費
通し番号	9		宣伝事業費	調査研究費
			繰り入れ (党本部)	

普通預金 (兼お借入明細)

摘要	お支払金額(円)	お預り金額(円)	差引残高 (円) <small>(-の表示がある場合は、お借入残高を表します。)</small>
[REDACTED]	[REDACTED]	[REDACTED]	[REDACTED]
[REDACTED]	[REDACTED]	[REDACTED]	[REDACTED]
[REDACTED]	[REDACTED]	[REDACTED]	[REDACTED]
[REDACTED]	[REDACTED]	[REDACTED]	[REDACTED]
[REDACTED]	[REDACTED]	[REDACTED]	[REDACTED]
[REDACTED]	[REDACTED]	[REDACTED]	[REDACTED]
[REDACTED]	[REDACTED]	[REDACTED]	[REDACTED]
[REDACTED]	[REDACTED]	[REDACTED]	[REDACTED]
06-04-30 振替	*10,888	DF.ジイロ	[REDACTED]

通信費

この頁の計上額
10,888 -

調査研究広報滞在費 領収書貼付台紙

議員氏名	堀場 幸子	費目 (○印を つける)	光熱水費	備品・消耗品費	
報告対象月	令和6年 4月		事務所費	滞在費	政務活動費
通し番号	10		宣伝事業費	調査研究費	
			繰り入れ (党本部)		

ご利用明細書



登録番号 近畿財務局長(5)第00810号 作成日 2024年 4月15日

いつもご利用いただきまして誠にありがとうございます。
 今月のご利用明細書をご案内申し上げますのでご確認ください。

当月初お支払日	2024年 4月30日(火)
当月初お支払合計金額	[REDACTED] 円

※支払日は毎月27日です。前日迄にご入金願います。(ただし金曜祝日等休日の場合は翌営業日になります。)

当月クレジットご利用ポイント 2024年 4月分	<table border="1" style="width: 100%; border-collapse: collapse;"> <tr> <td>①新規ポイント</td> <td style="text-align: right;">0</td> </tr> <tr> <td>②特別ポイント</td> <td style="text-align: right;">0</td> </tr> <tr> <td>③調整ポイント</td> <td style="text-align: right;">0</td> </tr> </table>	①新規ポイント	0	②特別ポイント	0	③調整ポイント	0
①新規ポイント	0						
②特別ポイント	0						
③調整ポイント	0						

カード名称	Tカードプラス
会員番号	[REDACTED]
金融機関	りそな銀行
本支店	荻窪支店
口座番号	(普通) [REDACTED]
口座名義	堀場 幸子

上記会員番号はアプラスへのお問合せの際の番号です。クレジット番号・Vカード番号(旧名称:Tカード番号)ではありませんのでご注意ください。
 お客様情報保護のため、口座番号表示の一部を省略させていただきます。

累計のご請求金額またはご請求回数の累計表示	ご請求金額またはご請求回数の累計表示
年会費無料まで	
対象期間	****年**月~****年**月

2024年4月22日からTポイントはVポイントに変わりました。

ポイントの見方
 ①...今回クレジットご利用による獲得ポイントです。 [ご注意]
 ②...特別にプレゼントするポイントです。 カードキャッシング・年会費はポイント対象外となります。
 ③...ご利用代金の変更等により調整するポイントです。 Vポイントの累計は、<https://t-site.jp>にてご確認ください

お知らせ

ご利用可能枠	ショッピング利用可能枠	30万円
	利息利用可能枠	※ 30万円
	キャッシング利用可能枠	30万円

※当社カードを複数お持ちの場合、各カードにはそれぞれご利用可能枠の設定がございますが、ご利用いただける金額の合計は、各カードのご利用可能枠のうち、最も高い金額の範囲内となります。

ご利用日 年 月 日	ご利用店名	ご利用金額 手数料	先立 引	支払回数		お支払金額	摘要	
				今回	回数		現地通貨額(通貨単位)	換レレート/換算日等
※ **** - **** - **** - 9010 ※								
[REDACTED]	[REDACTED]	[REDACTED]	S	1	1	[REDACTED]		
[REDACTED]	[REDACTED]	[REDACTED]	S	1	1	[REDACTED]		
[REDACTED]	[REDACTED]	[REDACTED]	S	1	1	[REDACTED]		
[REDACTED]	[REDACTED]	[REDACTED]	S	1	1	[REDACTED]		
[REDACTED]	[REDACTED]	[REDACTED]	S	1	1	[REDACTED]		
[REDACTED]	[REDACTED]	[REDACTED]	S	1	1	[REDACTED]		
[REDACTED]	[REDACTED]	[REDACTED]	S	1	1	[REDACTED]		
[REDACTED]	[REDACTED]	[REDACTED]	S	1	1	[REDACTED]		
[REDACTED]	[REDACTED]	[REDACTED]	S	1	1	[REDACTED]		
*** 当月ご利用金額 (小計) ***						132		
明細書発行手数料						132		

裏面につづく 当月初お支払合計金額

(8096)6018202

この頁の計上額

132-

調査研究広報滞在費 領収書貼付台紙

議員氏名	堀場 幸子	費目 (○印を つける)	光熱水費	備品・消耗品費
報告対象月	令和6年 4月		事務所費	滞在費 政務活動費
通し番号	//		宣伝事業費	調査研究費
			繰り入れ (党本部)	

普通預金(兼お借入明細)

	摘要	お支払金額(円)	お預り金額(円)	差引 残高 <small>(「-」の表示がある場合は、「(円)」 お借入残高を食ひします。)</small> (円)
06-04-10				
06-04-12				
06-04-22				
06-04-23				
06-04-23				
06-04-23				
06-04-23				
06-04-23				
06-04-23				
06-04-23				
06-04-23				
06-04-23				
06-04-23				
06-04-23				
06-04-23				
06-04-30	振替	*3,135	DF.ネクスト	

・通信費

この頁の計上額
3,135-

調査研究広報滞在費 領収書貼付台紙

議員氏名	堀場 幸子	費目 (○印を つける)	光熱水費 備品・消耗品費 事務所費 滞在費 政務活動費 宣伝事業費 調査研究費 繰り入れ (党本部)
報告対象月	令和6年 4月		
通し番号	12		

普通預金 (兼お借入明細)

摘要	お支払金額(円)	お預り金額(円)	差引残高 <small>(-の表示がある場合は、お借入残高を数値します。)</small> (円)
[REDACTED]	[REDACTED]	[REDACTED]	[REDACTED]
[REDACTED]	[REDACTED]	[REDACTED]	[REDACTED]
[REDACTED]	[REDACTED]	[REDACTED]	[REDACTED]
[REDACTED]	[REDACTED]	[REDACTED]	[REDACTED]
[REDACTED]	[REDACTED]	[REDACTED]	[REDACTED]
[REDACTED]	[REDACTED]	[REDACTED]	[REDACTED]
[REDACTED]	[REDACTED]	[REDACTED]	[REDACTED]
[REDACTED]	[REDACTED]	[REDACTED]	[REDACTED]
06-04-30 振替	*11,000	SMBC(サイ)トシセ	[REDACTED]
[REDACTED]	[REDACTED]	[REDACTED]	[REDACTED]

・ガレージ代

(一般財団法)京都市整備公社

この頁の計上額
11,000-

調査研究広報滞在費 領収書貼付台紙

議員氏名	堀場 幸子	費目 (○印をつける)	光熱水費	備品・消耗品費
報告対象月	令和6年 4月		事務所費	滞在費 政務活動費
通し番号	13		宣伝事業費	調査研究費
			繰り入れ (党本部)	



	記号	お払戻金額	お預り金額	差引	残高	店番
1	B W					175
2	B W					175
3	A					174
4	W					174
5	A					174
6	W					174
7	B W					175
8	B W					174
9	B W					174
10	W					174
11	A					174
12						174
13						175
14						175
15	06-04-30 B W		*550	振込手数料		175

・ 払込手数料
 [支出目的] 事務所家賃支払手数料

この頁の計上額
550-

調査研究広報滞在費 領収書貼付台紙

議員氏名	堀場 幸子	費目 (〇印を つける)	光熱水費	備品・消耗品費
報告対象月	令和6年 4月		事務所費	滞在費 政務活動費
通し番号	14		宣伝事業費	調査研究費
			繰り入れ (党本部)	

記号	お払戻金額	お預り金額	差引	残高	店番
1	[REDACTED]	[REDACTED]	[REDACTED]	[REDACTED]	175
2	[REDACTED]	[REDACTED]	[REDACTED]	[REDACTED]	175
3	[REDACTED]	[REDACTED]	[REDACTED]	[REDACTED]	174
4	[REDACTED]	[REDACTED]	[REDACTED]	[REDACTED]	174
5	[REDACTED]	[REDACTED]	[REDACTED]	[REDACTED]	174
6	[REDACTED]	[REDACTED]	[REDACTED]	[REDACTED]	174
7	[REDACTED]	[REDACTED]	[REDACTED]	[REDACTED]	175
8	[REDACTED]	[REDACTED]	[REDACTED]	[REDACTED]	174
9	[REDACTED]	[REDACTED]	[REDACTED]	[REDACTED]	174
10	[REDACTED]	[REDACTED]	[REDACTED]	[REDACTED]	174
11	[REDACTED]	[REDACTED]	[REDACTED]	[REDACTED]	174
12	[REDACTED]	[REDACTED]	[REDACTED]	[REDACTED]	174
13	[REDACTED]	[REDACTED]	[REDACTED]	[REDACTED]	175
14	[REDACTED]	[REDACTED]	[REDACTED]	[REDACTED]	175
15	[REDACTED]	[REDACTED]	[REDACTED]	[REDACTED]	175
16	06-04-30	[REDACTED]	*110 送金取扱手数料	[REDACTED]	175

・送金取扱手数料
 [支出目的] 事務所家賃支払手数料

この頁の計上額
¥110

調査研究広報滞在費 領収書貼付台紙

議員氏名	堀場幸子	費目 (〇印をつける)	光熱水費 備品・消耗品費 事務所費 滞在費 政務活動費 宣伝事業費 調査研究費 繰り入れ (党本部)
報告対象月	令和6年 4月		
通し番号	15		

領 収 証

堀場幸子

様 No. _____

★ ￥ 55,000 -

但 事務所滞在費 5万円

126年 4月 30日 上記正に領収いたしました 登録番号 _____

内訳	税率	金額(税抜税込)
	%	消費税額等
	税率	金額(税抜税込)
	%	消費税額等

高崎市南大塚5-1-10
長谷川 勉 (印)

収 入
印 紙

コクミ ウケ-1097

この頁の計上額
55,000-

調査研究広報滞在費 領収書貼付台紙

議員氏名	堀場 幸子	費目 (○印を つける)	光熱水費 備品・消耗品費 事務所費 滞在費 政務活動費 宣伝事業費 調査研究費 繰り入れ (党本部)
報告対象月	令和6年 4月		
通し番号	16		

普通預金 (兼お借入明細)

摘 要	お支払金額(円)	お預り金額(円)	差引残高 <small>(「-」の表示がある場合は、お借入残高を返します。)</small>
06-04-02 水道	*3,986	東京都水道局	

この頁の計上額
3,986-

調査研究広報滞在費 領収書貼付台紙

議員氏名	堀場 幸子	費目 (○印を つける)	光熱水費	備品・消耗品費
報告対象月	令和6年 4月		事務所費	滞在費 政務活動費
通し番号	17		宣伝事業費	調査研究費
			繰り入れ (党本部)	

議員宿舍経費内訳書

25日

堀場 幸子 殿

赤坂議員宿舍 312 号室 4月分

議員宿舍使用料 124,714 円

駐車場使用料 0 円

合計 124,714 円

衆議院事務局管理部管理課

この頁の計上額
124,714-

調査研究広報滞在費 領収書貼付台紙

議員氏名	堀場 幸子	費目 (○印をつける)	光熱水費 備品・消耗品費
報告対象月	令和6年 4月		事務所費 滞在費 政務活動費
通し番号	18		宣伝事業費 調査研究費
			繰り入れ (党本部)

(A) ガス料金等領収証

堀場 幸子 様	
令和6年 4月分	請求金額 6,261円
お支払い期限日 6年 5月16日	

- ・ガス料金等のお支払いがお支払い期限日を経過した場合、その経過日数に応じて一日あたり0.0274%の延滞利息をお支払いいただきます。
- ・本払込書は、上記お支払い期限日を過ぎましてもお支払いにご利用いただけます。

東京ガス株式会社

担当 東京ガスライフバル港渋谷
後針員 白坂 みさ子



毎度東京ガスをご利用いただきありがとうございます。

6年 4月分 ご使用量のお知らせ

衆議院赤坂議員宿舎

312

堀場 幸子 様

お客さま番号	1349-265-1081
検針月日(日数)	4月16日(32日)
ご使用期間	3月16日～4月16日
請求金額	6,261円
(内消費税等)	569円
10%対象	6,261円
(内消費税)	569円

料金内訳	ガス基本料金	1,265.00円
	ガス従量料金	5,395.24円
	ガス料金割引額	▲399円
当月適用単価料金B表		141.98 円/m ³

供給地点特定番号

001-0001-3492-6510-81

地区 13A 45カシユール

ご契約種別 暖らんぶらん+セット割

ガスご使用量	38 m ³
今回指示数	3287
前回指示数	3249

メーター番号	168-553-098
次回検針予定日	5月17日
前年同月使用量	27 m ³ (32日)
前月使用量	44 m ³ (29日)

請求金額は、政府支援ガス15円/m³・電気3.5円/kWhを値引きしています
登録番号: T6010401020516

東京ガス株式会社

引越しのー 東京ガス株式会社
手続きは コチラ
ガスもれ時連絡先 (24時間受付)
0570-002299

ガス機器修理等連絡先
東京ガスライフバル港渋谷 050-38189321
東京ガスお客さまセンター 0570-002211
(ご利用になれない場合) 03-3344-9100
受付時間 月～土/9:00-19:00 日・祝/9:00-17:00

この頁の計上額
6,261-

ゆうちょ銀行(郵便局)にてお支払いの場合、左側の2票だけをお出しください。
金融機関またはコンビニエンスストアにてお支払いの場合は切り取りずにお出しください。

調査研究広報滞在費 領収書貼付台紙

議員氏名	堀場 幸子	費目 (○印を つける)	光熱水費	備品・消耗品費
報告対象月	令和6年 4月		事務所費	滞任費 政務活動費
通し番号	19		宣伝事業費	調査研究費
		繰り入れ (党本部)		

普通預金(兼お借入明細)

摘要	お支払金額(円)	お預り金額(円)	差引 残高(円) <small>(-1の表示がある場合は、お借入残高を致します。)</small>
[REDACTED]	[REDACTED]	[REDACTED]	[REDACTED]
[REDACTED]	[REDACTED]	[REDACTED]	[REDACTED]
[REDACTED]	[REDACTED]	[REDACTED]	[REDACTED]
[REDACTED]	[REDACTED]	[REDACTED]	[REDACTED]
[REDACTED]	[REDACTED]	[REDACTED]	[REDACTED]
06-04-30 電気	*7,424	東電料金等	[REDACTED]

この頁の計上額

7,424-

調査研究広報滞在費 領収書貼付台紙

議員氏名	堀場 幸子	費目 (○印を つける)	光熱水費 備品・消耗品費
報告対象月	令和6年 4月		事務所費 滞在費 政務活動費
通し番号	20		宣伝事業費 調査研究費 繰り入れ (党本部)

領 収 書

2024年04月01日 No 000081

堀場事務所 殿

(00535345)

一般社団法人 倫理研究所

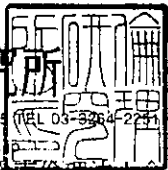

〒102-8561 東京都千代田区紀尾井町4-8 TEL 03-3264-2291
ホームページ <http://www.rinri-jpn.or.jp>
京都府京都洛南倫理法大会
TEL : 075-551-1500
FAX : 075-551-1531

¥10,000

2024年04月分 法人会費 (2024年04月 現在 1口加入)

(注) 消費税の対象外のため仕入税額控除はできません。

上記の通り領収いたしました。

年 月 日

印紙税法第5条第17号により印紙貼付不要

扱者印

この頁の計上額
10,000-

調査研究広報滞在費 領収書貼付台紙

議員氏名	堀場幸子	費目 (○印を つける)	光熱水費 備品・消耗品費
報告対象月	令和6年 4月		事務所費 滞在費 政務活動費
通し番号	21		宣伝事業費 調査研究費 繰り入れ (党本部)

領 収 書 堀場幸子 様

Receipt
領収年月日 2024-4-3 登録番号: T3180001031569
領収金額 ¥14,170 (消費税等込み) 税10%

上記金額確かに領収いたしました

購入商品 JR乗車券類
(00469 1枚)
東海旅客鉄道株式会社
京都駅MV853発行 10470-01

印紙税申告納
付につき名古屋中村
税務署承認済

領 収 証

堀場幸子 様

№ 046691

____年__月__日

上記の金額正に領収いたしました
但し消費税を含む

領収内訳	売上金								
	消費税額								

浦安サンホテル
株式会社 浦安ホテルマネジメント
〒279-0001 千葉県浦安市当代島1-1-1
TEL 047-382-8000
登録番号: T6040001100808

この頁の計上額

23,186 -

調査研究広報滞在費 領収書貼付台紙

議員氏名	堀場幸子	費目 (〇印をつける)	光熱水費 備品・消耗品費
報告対象月	令和6年 4月		事務所費 滞在費 政務活動費
通し番号	22		宣伝事業費 調査研究費 繰り入れ (党本部)

株式会社 JTB 

登録番号 T8910701012863

領 収 証

通 番	T003-061157
領収証番号	00834391954-01-00
発 行 日	2024年 4月 4日

堀場 幸子 様

下記の金額正に領収いたしました

¥ 14,170 -

但し 4月 4日 JR乗車券代金として

ご入金内訳 (今回のご入金額)

日 付	種 別	金 額
2024/04/04	現 金	¥14,170
合 計 金 額		¥14,170

国会内店
〒100-0014 東京都千代田区永田町
2-2-1
衆議院第一議員会館内地下4階
TEL: 03-3591-0011

出納責任者: 比田井 加奈子
取 扱 者: 比田井 加奈子



印 紙 税 申 告 納
付 に つ き 品 川
税 務 署 へ 送 附
〒100-0014 東京都千代田区永田町2-2-1

領収箇所名、領収印の無いもの及び金額訂正のものは無効です。

1/2

この頁の計上額

14,170-

調査研究広報滞在費 領収書貼付台紙

議員氏名	堀場幸子	費目 (〇印をつける)	光熱水費 備品・消耗品費
報告対象月	令和6年 4月		事務所費 滞在費 政務活動費
通し番号	23		宣伝事業費 調査研究費
			繰り入れ (党本部)

領収書 No. 2412
 日付 2024年04月04日
 車番 5394
 運賃 ¥1000-
 △計 ¥1000-
 消費税 10%
 上記の通り領収致しました

DAIWA TAXI GROUP
 目黒自動車交通株式会社
 登録番号 T4010601049431
 TEL 03-3713-7191

領収書 堀場幸子様
 Receipt
 領収年月日 2024-4-4 登録番号: T9011001029597
 金額 ¥8,910 税 10%

上記金額確かに領収いたしました
 購入商品 JR乗車券類
 (20618 1枚)
 東日本旅客鉄道株式会社
 八王子駅VF3発行 30619-01

納税申告
 谷波つき
 納税承認
 認済

この頁の計上額
 9,910-

調査研究広報滞在費 領収書貼付台紙

議員氏名	堀場幸子	費目 (〇印をつける)	光熱水費	備品・消耗品費	
報告対象月	令和6年 4月		事務所費	滞在費	政務活動費
通し番号	24		宣伝事業費	調査研究費	
			繰り入れ (党本部)		

領収書 堀場幸子様
Receipt
領収年月日 2024.4.5 登録番号: T9011001029597
金額 ¥5,810 税 10%

上記金額確かに領収いたしました
購入商品 JR乗車券類
(20254 1枚)
東日本旅客鉄道株式会社
四ツ谷駅VF4発行 30255-01

印紙税申告納
付につき渋谷
税務署承認済

No. 21023586 スマートEX
表示日 2024年4月12日 14時07分

領収書
RECEIPT

宛名
RECEIVED FROM

堀場幸子

様

お預かり番号 RESERVATION NUMBER	2012	内容 DETAIL	乗車券類のご購入代金 TICKETS PRICE
金額計 TOTAL AMOUNT	¥13,970 (10%・税込) (クレジットカード利用・Credit card use)	乗車日 DATE OF DEPARTURE	2024年4月6日
購入日 DATE OF PURCHASE	2024年4月5日	クレジットカード番号 CARD NUMBER	XXXXXXXXXXXX6306
取扱カード会社 CARD COMPANY	MUFG	列車名・券種 利用区間	のぞみ38号 京都 東京 FROM TO

東海旅客鉄道株式会社
Central Japan Railway Company
登録番号 T3180001031569



この頁の計上額

19,780-

調査研究広報滞在費 領収書貼付台紙

議員氏名	堀場幸子	費目 (○印を つける)	光熱水費	備品・消耗品費
報告対象月	令和6年 4月		事務所費	滞在費 政務活動費
通し番号	25		宣伝事業費	調査研究費
			繰り入れ (党本部)	

No021

<iD>

お客様控

2024年04月07日 20:13

車番 8

運賃 1700円

通行料他 0円

Card Purchases

言十 1700円

承認番号

伝票番号 60553

処理通番

カード区分 FE

会員番号

XXXXXXXXXXXX4823

有効期限XX/XX取扱内容 売上

支払区分 イッカツ

加盟店名 フジ コウツウ

TEL03-3913-1181

端末番号 クレビコ D

9966158048322

No021

領収書

2024年04月07日

車番 8

運賃 1700円

通行料他 0円

言十 1700円

iD支払

消費税率 10.0%

登録番号: T8011501003978

お忘れ物は当社へ

富士交通株式会社

TEL 03 (3913) 1181

この頁の計上額

1,700-

調査研究広報滞在費 領収書貼付台紙

議員氏名	堀場幸子	費目 (○印を つける)	光熱水費	備品・消耗品費
報告対象月	令和6年 4月		事務所費	滞在費 政務活動費
通し番号	26		宣伝事業費	調査研究費
			繰り入れ (党本部)	

領収書 堀場幸子 様
 Receipt
 領収年月日 2024-4-8 登録番号: T9011001029597
 金額 ¥4,620 税10%

上記金額確かに領収いたしました
 購入商品 JR乗車券類
 (10169 1枚)
 東日本旅客鉄道株式会社
 四ツ谷駅VF4発行 20170-01

印紙税申告納
 付につき渋谷
 税務署承認済

領収書 堀場幸子 様
 Receipt
 領収年月日 2024-4-8 登録番号: T9011001029597
 金額 ¥8,360 税10%

上記金額確かに領収いたしました
 購入商品 JR乗車券類
 (20163 1枚)
 東日本旅客鉄道株式会社
 四ツ谷駅VF4発行 30164-01

印紙税申告納
 付につき渋谷
 税務署承認済

領収書 堀場幸子 様
 Receipt
 領収年月日 2024-4-8 登録番号: T9011001029597
 金額 ¥1,760 税10%

上記金額確かに領収いたしました
 購入商品 JR乗車券類
 (50166 1枚)
 東日本旅客鉄道株式会社
 四ツ谷駅VF4発行 60167-01

印紙税申告納
 付につき渋谷
 税務署承認済

この頁の計上額

14,740 -

調査研究広報滞在費 領収書貼付台紙

議員氏名	堀場幸子	費目 (〇印をつける)	光熱水費	備品・消耗品費
報告対象月	令和6年 4月		事務所費	滞在費 政務活動費
通し番号	27		宣伝事業費	調査研究費
			繰り入れ (党本部)	

現・手・ク・割引 No.0005
 日付 24年04月08日
 車番 04796 840
 メータ運賃 ¥600-
 迎車料金 ¥400-

 運賃料金計 ¥1,000-
 合計 **¥1,000-**
 上記の通り領収致しました

(税率10%)
陸王交通株式会社 本社営業所
 登録番号 T5011401006844
 お忘れ物は
 日本交通グループ
 陸王交通株式会社 本社営業所
 TEL03(3957)2111
 その他、お問い合わせは
 カスタマーサポートデスクへ
 平日9:00~17:00
 TEL050(3173)9200

領収証

毎度ご乗車ありがとうございます。

車両番号 1122号

2024年04月09日

乗車料金 **¥600円**

(現金・チケット・クーポン)
上記の通り正に領収致しました。

第一交通株式会社
 東京都足立区千住緑町1-17-8
 TEL 03-3870-7111
 内税10%
 登録番号 T60118010221
 (クレジット、電子マネー、Q)

この頁の計上額

1600-

調査研究広報滞在費 領収書貼付台紙

議員氏名	堀場 幸子	費目 (○印をつける)	光熱水費	備品・消耗品費
報告対象月	令和6年 4月		事務所費	滞在費 政務活動費
通し番号	28		宣伝事業費	調査研究費
			繰り入れ (党本部)	

京都府警察手数料

(領収書)

南警察署

京都府京都市南区西九条森本町19-2
TEL 075 682 0110

2024年4月16日 09:16 No.00000468
POS007
担当者:担当者103

道路使用許可申請手数料 1 ￥2,040円
小計 ￥2,040

合計 ￥2,040
内消費税 ￥0
合計点数 1点

お預り ￥2,040
現金 ￥2,040

おつり ￥0



202400001100200000468

この頁の計上額
2,040-

調査研究広報滞在費 領収書貼付台紙

議員氏名	堀場幸子	費目 (○印をつける)	光熱水費	備品・消耗品費	
報告対象月	令和6年 4月		事務所費	滞在費	政務活動費
通し番号	29		宣伝事業費	調査研究費	
			繰り入れ (党本部)		

領収書
Receipt
領収年月日 2024-4-11 登録番号 T9011001029597
金額 ¥8,910 税10%

上記金額確かに領収いたしました
購入商品 JR乗車券類
(50579 1枚)
東日本旅客鉄道株式会社
八王子駅VF3発行 60580-01

印紙税申告納
付につき渋谷
税務署承認済

領収書
Receipt
領収年月日 2024-4-12 登録番号 T9011001029597
金額 ¥5,810 税10%

上記金額確かに領収いたしました
購入商品 JR乗車券類
(40032 1枚)
東日本旅客鉄道株式会社
四ツ谷駅VF4発行 50033-02

印紙税申告納
付につき渋谷
税務署承認済

この頁の計上額
14,720-

調査研究広報滞在費 領収書貼付台紙

議員氏名	堀場幸子	費目 (〇印を つける)	光熱水費 備品・消耗品費 事務所費 滞在費 政務活動費 宣伝事業費 調査研究費 繰り入れ(党本部)
報告対象月	令和6年 4月		
通し番号	30		

株式会社 JTB

登録番号 T8010701012563

領 収 証

通 番	T003-064305
領収証番号	60910077000-01-42
発行日	2024年 4月15日

堀場 幸子 様

下記の金額正に領収いたしました

¥ 38,760 -

但し 4月22日 航空券代金として

ご入金内訳(今回のご入金額)

日 付	種 別	金 額
2024/04/15	現 金	¥38,760
合 計 金 額		¥38,760

国会内店
 〒100-0314 東京都千代田区永田町
 2-2-1
 衆議院第一議員会館内地下4階
 TEL: 03-3591-0044

出納責任者: 比田井 加奈子
 取 扱 者: 伊原 由紀子

印 紙 税 申 告 納
 付 に つ き 品 目
 税 務 署 承 認 済
 印 紙 税 納 付 票 領 取 票 領 取 票 領 取 票

領収箇所名、領収印の無いもの及び金額訂正のものは無効です。

1/2

この頁の計上額
38,760-

調査研究広報滞在費 領収書貼付台紙

議員氏名	堀場幸子	費目 (〇印をつける)	光熱水費 備品・消耗品費 事務所費 滞在費 政務活動費 宣伝事業費 調査研究費 繰り入れ (党本部)
報告対象月	令和6年 4月		
通し番号	31		

領 収 証

2024年 4月16日

堀場幸子 様

金 9,510円

ただし、乗車券類代として、上記金額を受領しました。

適用税率 10%

本領収証は時間がたつと文字が薄くなる場合がありますので、長期間保存する場合はコピーをお取り下さい。

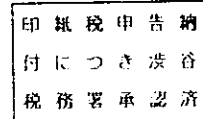

東日本旅客鉄道株式会社
登録番号 T9011001029597

東京855 No.000015



この頁の計上額

9,510-

調査研究広報滞在費 領収書貼付台紙

議員氏名	堀場幸子	費目 (〇印をつける)	光熱水費 備品・消耗品費 事務所費 滞在費 政務活動費 宣伝事業費 調査研究費 繰り入れ (党本部)
報告対象月	令和6年 4月		
通し番号	32		

領収証 堀場幸子様
ご利用日付 2024年04月16日
時刻 12時14分

取引内容: 乗車券類 (税率: 10%)
購入金額 金330円

お支払方法: 内訳
現金 金330円

伝票番号 30037

●この領収証は大切に保存してください。
●ご利用ありがとうございます。

八王子駅 券104発行
登録番号 T9011001029597 JR東日本

領収証 堀場幸子様
ご利用日付 2024年04月16日
時刻 13時03分

取引内容: 乗車券類 (税率: 10%)
購入金額 金660円

お支払方法: 内訳
現金 金660円

伝票番号 70618

●この領収証は大切に保存してください。
●ご利用ありがとうございます。

羽村駅 券103発行
登録番号 T9011001029597 JR東日本

この頁の計上額

990-

調査研究広報滞在費 領収書貼付台紙

議員氏名	堀場幸子	費目 (〇印を つける)	光熱水費 備品・消耗品費
報告対象月	令和6年 4月		事務所費 滞在費 政務活動費
通し番号	33		宣伝事業費 調査研究費 繰り入れ (党本部)

領収書 堀場幸子 様
 Receipt
 領収年月日 2024-4-19 登録番号: T9011001029597
 金額 ¥5,810 税10%

上記金額確かに領収いたしました
 購入商品 JR乗車券類
 (50173 1枚)
 東日本旅客鉄道株式会社
 四ツ谷駅VF4発行 60174-01

印紙税申告納
 付につき渋谷
 税務署承認済

領収書 堀場幸子 様
 Receipt
 領収年月日 2024-4-19 登録番号: T9011001029597
 金額 ¥15,480 税10%

上記金額確かに領収いたしました
 購入商品 JR乗車券類
 (10036 1枚)
 東日本旅客鉄道株式会社
 新宿駅VF9発行 20037-02

印紙税申告納
 付につき渋谷
 税務署承認済

この頁の計上額

21,290-

調査研究広報滞在費 領収書貼付台紙

議員氏名	堀場幸子	費目 (〇印をつける)	光熱水費	備品・消耗品費
報告対象月	令和6年 4月		事務所費	滞在費 政務活動費
通し番号	34		宣伝事業費	調査研究費
			繰り入れ (党本部)	

領 収 証

2024年 4月19日

堀場幸子 様

金27,180円

ただし、乗車券類代として、上記金額を受領しました。

適用税率 10%

本領収証は時間がたつと文字が薄くなる場合がありますので、長期間保存する場合はコピーをお取り下さい。

東日本旅客鉄道株式会社
登録番号 T9011001029597

新宿806 No.000004

印紙税申告納
付につき渋谷
税務署承認済



領収証 堀場幸子様

ご利用日付 2024年04月19日

時刻 12時54分

取引内容: 乗車券類 (税率: 10%)
購入金額 金330円

お支払方法 内訳
現金 金330円

伝票番号 30383

八王子駅 毎104発行
登録番号 T9011001029597 JR東日本

この頁の計上額

27,510-

調査研究広報滞在費 領収書貼付台紙

議員氏名	堀場幸子	費目 (〇印をつける)	光熱水費	備品・消耗品費
報告対象月	令和6年 4月		事務所費	滞在費 政務活動費
通し番号	35		宣伝事業費	調査研究費
			繰り入れ (党本部)	

領収書

2024/04/20 (土)

No:7366

堀場幸子 様

¥16,600-

(本体価格10% 15,091 消費税 1,509)

収入

印紙

但し 宿泊代として

ジスコホテル株式会社

大村ステーションホテル

長崎県大村市杭出津3-385-6

TEL : 0957-52-7777

登録番号 T6310001013872

領収書

2024/04/20 (土)

No:7366

堀場幸子 様

¥16,600-

(本体価格10% 15,091 消費税 1,509)

収入

印紙

但し 宿泊代として

ジスコホテル株式会社

大村ステーションホテル

長崎県大村市杭出津3-385-6

TEL : 0957-52-7777

登録番号 T6310001013872

この頁の計上額

33,200-

調査研究広報滞在費 領収書貼付台紙

議員氏名	堀場幸子	費目 (〇印をつける)	光熱水費 備品・消耗品費
報告対象月	令和6年 4月		事務所費 滞在費 政務活動費
通し番号	36		宣伝事業費 調査研究費 繰り入れ (党本部)

領収証

堀場幸子様

¥ 1,300

消費税 10%込

但しタクシー代として
上記金額正に領収致しました

コース

6年4月20日

登録番号 T8310002017227

有限会社 さくらタクシー

長崎県大村市東本町147番地

乗務員氏名

領収書 No.090965

登録番号: J6290001012621

堀場幸子様

ご利用金額 ¥760- (現金利用)
上記の金額を領収しました。税10%

購入商品 JR乗車券類
年月日 2024年 4月20日
九州旅客鉄道株式会社
新大村駅POS001発行

この頁の計上額

2,060 -

調査研究広報滞在費 領収書貼付台紙

議員氏名	堀場幸子	費目 (〇印をつける)	光熱水費	備品・消耗品費
報告対象月	令和6年 4月		事務所費	滞在費 政務活動費
通し番号	37		宣伝事業費	調査研究費
			繰り入れ (党本部)	

領収書
堀場幸子 様

ご利用日付 2024年-4月21日
時刻 07時57分
券番号: 08566
取引内容: 乗車券類 金1630円
税率: 10%
事業者コード: T6290001012621
伝票番号: 12748

●ご利用ありがとうございます。
新大村駅 券183発行
九州旅客鉄道株式会社

領収書
堀場幸子 様

ご利用日付 2024年-4月21日
時刻 08時32分
券番号: 0580
取引内容: 乗車券類 金1500円
支払: 現金 税率: 10%
事業者コード: T6290001012621
伝票番号: 02362

●ご利用ありがとうございます。
長崎駅 券183発行
九州旅客鉄道株式会社

領収書
堀場幸子 様

ご利用日付 2024年-4月21日
時刻 08時53分
券番号: 5774
取引内容: 乗車券類 金230円
税率: 10%
事業者コード: T6290001012621
伝票番号: 24467

●ご利用ありがとうございます。
佐世保駅 券183発行
九州旅客鉄道株式会社

この頁の計上額
3,360-

調査研究広報滞在費 領収書貼付台紙

議員氏名	堀場幸子	費目 (○印を つける)	光熱水費 備品・消耗品費
報告対象月	令和6年 4月		事務所費 滞在費 政務活動費
通し番号	38		宣伝事業費 調査研究費 繰り入れ (党本部)

領 収 書
 現・チ・ク・割引 No.7472
 日付 '24年04月21日
 車番 000330 00
 基本運賃 ¥1390円
 合計 ¥1390円
 上記の通り領収致しました
 消費税率 10%
 登録番号
 T8310001008747

長崎 合同タクシー (株)
 大村市協和町732-8
 0957-52-3161
 御乗車有難うございました

領 収 書
 現・チ・ク・割引 No.2539
 日付 '24年04月21日
 車番 000322 00
 基本運賃 ¥1300円
 合計 ¥1300円
 上記の通り領収致しました
 消費税率 10%
 登録番号
 T8310001008747

長崎 合同タクシー (株)
 大村市協和町732-8
 0957-52-3161
 御乗車有難うございました

この頁の計上額
2,690-

調査研究広報滞在費 領収書貼付台紙

議員氏名	堀場幸子	費目 (○印をつける)	光熱水費	備品・消耗品費	
報告対象月	令和6年 4月		事務所費	滞在費	政務活動費
通し番号	39		宣伝事業費	調査研究費	
			繰り入れ (党本部)		

領収書
現・チ・ク・割引 No.7186
日付 '24年04月22日
車番 0226 000
定額料金 ¥6900円
E T C料金 ¥720円
運賃料金計 ¥6900円
通行料他 ¥720円
合計 ¥7620円
上記の通り領収致しました
消費税 10%

乗車ありがとうございました。
odakyu
kotatsu
小田急交通株式会社
登録番号 11004000000
●タウンの「生命は私鉄協無線室」
111 03 5484 7171
(都内・武蔵野・鷹地区)
「お忘れ物」世田谷営業所まで
111 03 3482 4511

領収書
現・チ・ク・割引 No.2823
日付 '24年04月22日
車番 000302 00
基本運賃 ¥1480円
合計 ¥1480円
上記の通り領収致しました
消費税 10%
登録番号
T8310001008747

長崎 合同タクシー(株)
大村市協和町732-8
0957-52-3161
御乗車有難うございました

この頁の計上額
9,100-

調査研究広報滞在費 領収書貼付台紙

議員氏名	堀場幸子	費目 (○印を つける)	光熱水費	備品・消耗品費
報告対象月	令和6年 4月		事務所費	滞在費 政務活動費
通し番号	40		宣伝事業費	調査研究費
			繰り入れ (党本部)	

領 収 書

堀場幸子様

伝票番号 8422

ご利用日
時刻

2024年04月23日
07時57分

取引内容 JR乗車券類 ¥760 税10%

登録番号: T6290001012621

早岐駅MV50 発行 九州旅客鉄道株式会社

領収書 Receipt

2024.04.23

購入商品 バス乗車券 Bus Tickets
上本町ゆき For UEHONMACHI

¥650-

上記正に領収いたしました。

(消費税等含む)

K-16

阪急観光バス株式会社

↓ 拡大コピー

領収書 Receipt

2024.04.23

購入商品 バス乗車券 Bus Tickets

上本町ゆき For UEHONMACHI

¥650-

上記正に領収いたしました。

(消費税等含む)

K-16

阪急観光バス株式会社

この頁の計上額

1,410-

調査研究広報滞在費 領収書貼付台紙

議員氏名	堀場幸子	費目 (○印をつける)	光熱水費 備品・消耗品費 事務所費 滞在費 政務活動費 宣伝事業費 調査研究費 繰り入れ (党本部)
報告対象月	令和6年 4月		
通し番号	4		

領 収 書
現金・ポイント・クーポン・割引 No.1028
日付 2024年 04月 24日
車番 013560 0000
運賃 ¥1,600円
運賃料金計 ¥1,600円
合計 ¥1,600円
上記の様に領収致しました
通行料・その他 川
上記金額正に領収致しました。

MATSUI TAXI
ドア番号: 5112
登録番号:
T3810983890924
消費税率 10%
お忘れ物(下記所属団体へ)
東京都個人タクシー 協同組合
足立第一支部
平日9時30~17時 to 03(3849)6783
時間外 to 03(6271)0006

領 収 書 堀場幸子様
Roppongi Point 2024-4-24 登録番号: T9011001029597
通し番号 全 5桁 ¥6,600 税10%
上記金額確かに領収いたしました
購入商品 JR乗車券類
(20065 1枚)
東日本旅客鉄道株式会社
八王子駅VF3発行 30066-02
印紙税申告納付につき渋谷区税務署承認済

この頁の計上額
8,200-

調査研究広報滞在費 領収書貼付台紙

議員氏名	堀場幸子	費目 (〇印を つける)	光熱水費 備品・消耗品費
報告対象月	令和6年 4月		事務所費 滞在費 政務活動費
通し番号	42		宣伝事業費 調査研究費 繰り入れ (党本部)

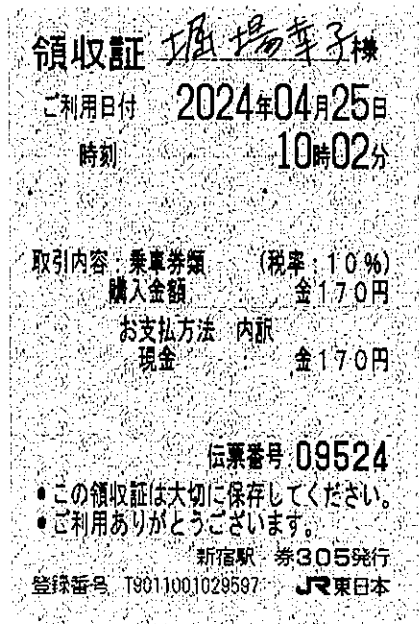

この頁の計上額
170-

調査研究広報滞在費 領収書貼付台紙

議員氏名	堀場 幸子	費目 (〇印を つける)	光熱水費 備品・消耗品費 事務所費 滞在費 政務活動費 宣伝事業費 調査研究費 繰り入れ (党本部)
報告対象月	令和6年 4月		
通し番号	43		

衆議院議員 堀場 幸子 先生

令和6年4月25日

令和6年5月 議員連盟会費等 歳費引去明細

歳費引去合計	
--------	--

《内訳》

◎議員連盟会費 合計 8,100

議員連盟名称	会費	議員連盟名称	会費

【本件問合せ先】
日本維新の会 国会議員団

この頁の計上額

8,100-

調査研究広報滞在費 領収書貼付台紙

議員氏名	堀場幸子	費目 (○印をつける)	光熱水費	備品・消耗品費
報告対象月	令和6年 4月		事務所費	滞在費 政務活動費
通し番号	44		宣伝事業費	調査研究費
			繰り入れ (党本部)	

領収書

No. 00001764-00
2024/04/26
登録番号: T4120001044443

ホリバサチコ 様

金額	¥ 8,060 -
----	-----------

内訳 10%税込 対象合計 3,060 内消費税 732

但し、ご宿泊代
4/26~1泊分 として、

上記金額正に領収いたしました。

スーパーホテルPremier仙台区分町天然温泉

〒980-0803 宮城県仙台市青葉区国分町2丁目13-5
TEL:022-722-9000 FAX:
http://www.superhotel.co.jp

収入印紙

担当者
[印]

領収書

No. 00001765-00
2024/04/26
登録番号: T4120001044443

ホリバサチコ 様

金額	¥ 8,060 -
----	-----------

内訳 10%税込 対象合計 3,060 内消費税 732

但し、ご宿泊代
4/26~1泊分 として、

上記金額正に領収いたしました。

スーパーホテルPremier仙台区分町天然温泉

〒980-0803 宮城県仙台市青葉区国分町2丁目13-5
TEL:022-722-9000 FAX:
http://www.superhotel.co.jp

収入印紙

担当者
[印]

この頁の計上額

16,120-

調査研究広報滞在費 領収書貼付台紙

議員氏名	堀場幸子	費目 (〇印をつける)	光熱水費	備品・消耗品費
報告対象月	令和6年 4月		事務所費	滞在費 政務活動費
通し番号	45		宣伝事業費	調査研究費
			繰り入れ (党本部)	

領 収 書 堀場幸子 様
 Receipt
 領収年月日 2024-4-29 登録番号: T1120001059675
 全額 ¥11,080 (消費税等込み) 税10%

上記金額確かに領収いたしました
 購入商品 JR乗車券類
 (30276 1枚)
 西日本旅客鉄道株式会社
 東) 柱川MK31発行 40277-02

印紙税申告納
 付につき大淀
 税務署承認済

この頁の計上額
11,080 -

調査研究広報滞在費 領収書貼付台紙

議員氏名	堀場 幸子	費目 (○印をつける)	光熱水費 備品・消耗品費
報告対象月	令和6年 4月		事務所費 滞在費 政務活動費
通し番号	46		宣伝事業費 調査研究費
			繰り入れ (党本部)

ご利用明細書

いつもご利用いただきまして誠にありがとうございます。
 今月のご利用明細書をご案内申し上げますのでご確認ください。

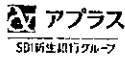

登録番号 近畿財務局長 (5) 第00810号 作成日 2024年 4月15日

当月お支払日	2024年 4月30日(火)
当月お支払合計金額	3,400円

(お支払日は毎月27日です。前日までに入金いたします。ただし金曜祝日の場合は翌営業日になります。)

カード名称	Tカードプラス
会員番号	[Redacted]
金融機関	りそな銀行
本支店	荻窪支店
口座番号	[Redacted]
口座名義	堀場 幸子

上記会員番号はアプラスへのお問合せの際の番号です。クレジット番号・Vカード番号(旧名称:Tカード番号)ではありませんのでご注意ください。
 お客様の情報保護のため、口座番号表示の一部を省略させていただいております。

累計のご請求を初回または請求未済時	ご利用金額または請求回数をお知らせ
年会費無料です	
対象期間	****年**月~****年**月

当月クレジットご利用ポイント



2024年 4月分
 ①新規ポイント
 ②特別ポイント
 ③調整ポイント

0
0
0

2024年4月22日からTポイントはVポイントに変わりました。

ポイントの
見方
 ①...今回クレジットご利用による獲得ポイントです。【ご注意】
 ②...特別にプレゼントするポイントです。カードキャッシング・年会費はポイント対象外となります。
 ③...ご利用代金の変更等により戻経するポイントです。Vポイントの累計は、https://site.jpにてご確認ください。

お知らせ

ご利用可能枠	ショッピング利用可能枠	30万円
	旅行利用可能枠	* 30万円
	キャッシング利用可能枠	30万円

※当社カードを複数お持ちの場合、各カードにはそれぞれご利用可能枠の設定がございますが、ご利用いただける金額の合計は、各カードのご利用可能枠のうち、最も高い金額の範囲内となります。

ご利用日 年 月 日	ご利用店名	ご利用金額 手数料	支払 種別	今回 回数	今回 回数	お支払金額	消費 現地通貨(通貨コード) 換算レート 換算日等
< **** * - **** * - **** * - 9010 >							
24 312	タクシー ジョウシヤリョウキン	3400	S	1	1	3400	
[Redacted]	[Redacted]	[Redacted]	S	1	1	[Redacted]	
[Redacted]	[Redacted]	[Redacted]	S	1	1	[Redacted]	
[Redacted]	[Redacted]	[Redacted]	S	1	1	[Redacted]	
[Redacted]	[Redacted]	[Redacted]	S	1	1	[Redacted]	
[Redacted]	[Redacted]	[Redacted]	S	1	1	[Redacted]	
[Redacted]	[Redacted]	[Redacted]	S	1	1	[Redacted]	
[Redacted]	[Redacted]	[Redacted]	S	1	1	[Redacted]	
[Redacted]	[Redacted]	[Redacted]	S	1	1	[Redacted]	
*** 当月ご利用金額 (小計) ***							

裏面につづく

当月お支払合計金額

(8096)6018202

この頁の計上額

3,400 -

調査研究広報滞在費 領収書貼付台紙

議員氏名	堀場 幸子	費目 (○印をつける)	光熱水費	備品・消耗品費
報告対象月	令和6年 4月		事務所費	滞在費 政務活動費
通し番号	47		宣伝事業費	調査研究費
			繰り入れ(党本部)	

ご利用明細書

いつもご利用いただきまして誠にありがとうございます。
今月のご利用明細書をご案内申し上げますのでご確認ください。



登録番号 近畿財務局長 (5) 第 00810 号 作成日 2024年 4月 15日

当月お支払日	2024年 4月 30日(火)
当月お支払合計金額	[Redacted]

お支払日は毎月27日です。前日までに入金願います。(ただし金は祝日・祭日の場合は翌営業日になります。)

カード名称	Tカードプラス
会員番号	[Redacted]
金融機関	りそな銀行
本店	荻窪支店
口座番号	[Redacted]
口座名義	堀場 幸子

上記会員番号はアプラスへのお問合せの際の番号です。クレジット番号・Vカード番号(旧名称:Tカード番号)ではありませんのでご注意ください。
お客さま情報保護のため、口座番号表示の一部を省略させていただいております。

累計のご請求金額またはご請求回数	ご請求金額またはご請求回数の累計表示
年会費無料まで	
対象期間	****年**月~****年**月

当月クレジットご利用ポイント			
POINT	2024年 4月分		
	①新規ポイント	[Redacted]	
	②特別ポイント	0	
		③調整ポイント	0

2024年4月22日からTポイントはVポイントに変わりました。

- ポイントの見方
- ①…今回クレジットご利用による獲得ポイントです。【ご注意】
 - ②…特別にプレゼントするポイントです。カードキャッシング・年会費はポイント対象外となります。
 - ③…ご利用代金の変更等により調整するポイントです。Vポイントの累計は、<https://t.site.jp/>にてご確認ください

お知らせ

ご利用可能枠	ショッピング利用可能枠	30万円
	割賦利用可能枠	※ 30万円
	キャッシング利用可能枠	30万円

※当社カードを複数お持ちの場合、各カードにはそれぞれご利用可能枠の設定がございますが、ご利用いただける金額の合計は、各カードのご利用可能枠のうち、最も高い金額の範囲内となります。

ご利用日 年/月/日	ご利用店名	ご利用金額 手数料	支払回数	今回回数	お支払金額	摘要
<****-****-****-9010>						現地通貨額(逆行略称): 換算レート: 換算日等
24 318	ETC 巨椋池本線一鴨川西 普通車	460	S	1	460	
[Redacted]	[Redacted]	[Redacted]	S	1	[Redacted]	
[Redacted]	[Redacted]	[Redacted]	S	1	[Redacted]	
[Redacted]	[Redacted]	[Redacted]	S	1	[Redacted]	
[Redacted]	[Redacted]	[Redacted]	S	1	[Redacted]	
[Redacted]	[Redacted]	[Redacted]	S	1	[Redacted]	
[Redacted]	[Redacted]	[Redacted]	S	1	[Redacted]	
[Redacted]	[Redacted]	[Redacted]	S	1	[Redacted]	
[Redacted]	[Redacted]	[Redacted]	S	1	[Redacted]	
	*** 当月ご利用金額 (小計) ***	[Redacted]	S	1	[Redacted]	

裏面につく **当月お支払合計金額** (8096)6018202

この頁の計上額
460-

調査研究広報滞在費 領収書貼付台紙

議員氏名	堀場 幸子	費目 (○印をつける)	光熱水費 備品・消耗品費
報告対象月	令和6年 4月		事務所費 滞在費 政務活動費
通し番号	48		宣伝事業費 調査研究費 繰り入れ (党本部)

ご利用明細書

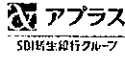

いつもご利用いただきまして誠にありがとうございます。
 今月のご利用明細書をご案内申し上げますのでご確認ください。

当月お支払日	2024年 4月30日(火)
当月お支払合計金額	[REDACTED]

お支払日は毎月27日です。前日迄にご入金ください (ただし金融機関休業日の場合は翌営業日になります。)

カード名称	Tカードプラス
会員番号	[REDACTED]
金融機関	りそな銀行
本支店	荻窪支店
口座番号	[REDACTED]
口座名義	堀場 幸子

上記会費番号はアプラスへのお問合せの際の番号です。クレジット番号・Vカード番号(旧名称:Tカード番号)ではありませんのでご注意ください。

お客さま情報保護のため、口座番号表示の一部を省略させていただいております。

累計のご請求金額またはご請求回数	ご利用金額またはご請求回数の範囲表示
年会費無料まで	
有効期限	****年**月~****年**月

登録番号 近畿財務局長 (5) 第00810号 作成日 2024年 4月15日



当月クレジットご利用ポイント

2024年 4月分

①新規ポイント	0
②特別ポイント	0
③調整ポイント	0

2024年4月22日からTポイントはVポイントに変わりました。

ポイントの見方
 ①...今回クレジットご利用による獲得ポイントです。【ご注意】
 ②...特別にプレゼントするポイントです。カードキャッシング・年会費はポイント対象外となります。
 ③...ご利用代金の変更等により調整するポイントです。Vポイントの累計は、<https://site.jp>にてご確認ください。

■お知らせ

ご利用可能枠	ショッピング利用可能枠	30万円
	割賦利用可能枠	※ 30万円
	キャッシング利用可能枠	30万円

※当社カードを複数お持ちの場合、各カードにはそれぞれご利用可能枠の設定がございますが、ご利用いただける金額の合計は、各カードのご利用可能枠のうち、最も高い金額の範囲内となります。

ご利用日 年 月 日	ご利用店名	ご利用金額 手数料	種別	支払回数	今回回数	お支払金額	摘要 現地通貨種(通貨単位)、換算レート、換算日等
<****-****-****-9010>	[REDACTED]	[REDACTED]	S	1	1	[REDACTED]	
[REDACTED]	[REDACTED]	[REDACTED]	S	1	1	[REDACTED]	
24 318	ETC 巨椋池本線-寝屋川北 普通車	900	S	1	1	900	
[REDACTED]	[REDACTED]	[REDACTED]	S	1	1	[REDACTED]	
[REDACTED]	[REDACTED]	[REDACTED]	S	1	1	[REDACTED]	
[REDACTED]	[REDACTED]	[REDACTED]	S	1	1	[REDACTED]	
[REDACTED]	[REDACTED]	[REDACTED]	S	1	1	[REDACTED]	
[REDACTED]	[REDACTED]	[REDACTED]	S	1	1	[REDACTED]	
*** 当月ご利用金額 (小計) ***		[REDACTED]				[REDACTED]	

裏面につづく

当月お支払合計金額

(8096)6018202

この頁の計上額

900-

調査研究広報滞在費 領収書貼付台紙

議員氏名	堀場 幸子	費目 (○印をつける)	光熱水費 備品・消耗品費
報告対象月	令和6年 4月		事務所費 滞在費 政務活動費
通し番号	49		宣伝事業費 調査研究費
			繰り入れ (党本部)

ご利用明細書

いつもご利用いただきまして誠にありがとうございます。
 今月のご利用明細書をご案内申し上げますのでご確認ください。

当月初お支払日	2024年 4月30日(火)
当月初お支払合計金額	[Redacted]

お支払日は毎月27日です。前日迄にご入金願います。(ただし金融機関休業日の場合は翌営業日になります。)

カード名称	Tカードプラス
会員番号	[Redacted]
金融機関	りそな銀行
本支店	荻窪支店
口座番号	[Redacted]
口座名義	堀場 幸子

上記会員番号はアプラスへのお問合せの際の番号です。クレジット番号・Vカード番号(旧名称:Tカード番号)ではありませんのでご注意ください。

お客さま情報保護のため、口座番号表示の一部を省略させていただいております。

累計のご請求金額またはご請求回数	ご請求金額またはご請求回数の表示
年会費無料まで	
有効期間	****年**月~****年**月



登録番号: 近畿財務局長 (5) 第00810号 作成日 2024年 4月15日

POINT	当月初クレジットご利用ポイント	[Redacted]
	2024年 4月分	0
	調整ポイント	0

2024年4月22日からTポイントはVポイントに変わりました。

ポイントの
見方
①...今回クレジットご利用による獲得ポイントです。 [ご注意]
 ②...特別にプレゼントするポイントです。 カードキャッシング・年会費はポイント対象外となります
 ③...ご利用代金の変更等により調整するポイントです。 Vポイントの累計は、<https://site.jp>にてご確認ください

■お知らせ

ご利用可能枠	ショッピング利用可能枠	※	30万円
	クレジット利用可能枠		30万円
	キャッシング利用可能枠		30万円

※当社カードを複数お持ちの場合、各カードにはそれぞれご利用可能枠の設定がございますが、ご利用いただける金額の合計は、各カードのご利用可能枠のうち、最も高い金額の範囲内となります。

ご利用日 年 月 日	ご利用店名	ご利用金額 手数料	前払回数	今回回数	お支払金額	摘要 現地通貨額(通貨単位)/換算レート/換算日
<****-****-****-9010>						
24/04/24	[Redacted]	[Redacted]	1	1	[Redacted]	
24/04/24	[Redacted]	[Redacted]	1	1	[Redacted]	
24/04/24	ETC 鴨川西 -巨椋池本線 普通車	460	1	1	460	
24/04/24	[Redacted]	[Redacted]	1	1	[Redacted]	
24/04/24	[Redacted]	[Redacted]	1	1	[Redacted]	
24/04/24	[Redacted]	[Redacted]	1	1	[Redacted]	
24/04/24	[Redacted]	[Redacted]	1	1	[Redacted]	
	*** 当月ご利用金額 (小計) ***				[Redacted]	

裏面につづく 当月初お支払合計金額

(8096)6018202

この頁の計上額
460-

調査研究広報滞在費 領収書貼付台紙

議員氏名	堀場 幸子	費目 (○印を つける)	光熱水費 備品・消耗品費
報告対象月	令和6年 4月		事務所費 滞在費 政務活動費
通し番号	50		宣伝事業費 調査研究費 繰り入れ (党本部)

ご利用明細書

いつもご利用いただきまして誠にありがとうございます。
今月のご利用明細書をご案内申し上げますのでご確認ください。

当月お支払日	2024年 4月30日(火)
当月お支払合計金額	[REDACTED]
カード名称	Tカードプラス
会員番号	[REDACTED]
金融機関	りそな銀行
本支店	荻窪支店
口座番号	[REDACTED] *
口座名義	堀場 幸子

上記会員番号はアプラスへのお問合せの際の番号です。クレジット番号・Vカード番号(旧名称:Tカード番号)ではありませんのでご注意ください。
お客さま情報保護のため、口座番号表示の一部を省略させていただいております。

累計のご請求金額またはご請求回数	ご請求金額またはご請求回数の累加表示
年会費	無料まで
対象期間	****年**月~****年**月



登録番号 近畿財務局長 (5) 第00810号 作成日 2024年 4月15日

POINT	当月クレジットご利用ポイント	[REDACTED]
	2024年 4月分	0
	①新規ポイント ②特別ポイント ③調整ポイント	0

2024年4月22日からTポイントはVポイントに変わりました。

ポイントの
見方
①...今回クレジットご利用による獲得ポイントです。 【ご注意】
②...特別にプレゼントするポイントです。 カードキャッシング・年会費はポイント対象外となります。
③...ご利用代金の変更に伴って変動するポイントです。 Vポイントの累計は、https://taite.jpにてご確認ください。

お知らせ

ご利用 可能枠	ショッピング利用可能枠	30万円
	利息利用可能枠	※ 30万円
	キャッシング利用可能枠	30万円

※当社カードを複数お持ちの場合、各カードにはそれぞれご利用可能枠の設定がございますが、ご利用いただける金額の合計は、各カードのご利用可能枠のうち、最も高い金額の範囲内となります。

ご利用日 年 月 日	ご利用店名	ご利用金額 手数料	支払 回数	今回 回数	お支払金額	摘要 現地通貨額(通貨略称)/ 換算レート/ 換算日等
<<****-****-****-9010>>	[REDACTED]	[REDACTED]	S	1	1	[REDACTED]
[REDACTED]	[REDACTED]	[REDACTED]	S	1	1	[REDACTED]
[REDACTED]	[REDACTED]	[REDACTED]	S	1	1	[REDACTED]
[REDACTED]	[REDACTED]	[REDACTED]	S	1	1	[REDACTED]
24 318	ETC 寝屋川北 - 巨椋池本線 普通車	900	S	1	1	900
[REDACTED]	[REDACTED]	[REDACTED]	S	1	1	[REDACTED]
[REDACTED]	[REDACTED]	[REDACTED]	S	1	1	[REDACTED]
[REDACTED]	[REDACTED]	[REDACTED]	S	1	1	[REDACTED]
[REDACTED]	[REDACTED]	[REDACTED]	S	1	1	[REDACTED]
*** 当月ご利用金額 (小計) ***		[REDACTED]				[REDACTED]

裏面につづく

当月お支払合計金額

(8096)6018202

この頁の計上額
900-

調査研究広報滞在費 領収書貼付台紙

議員氏名	堀場 幸子	費目 (0印を つける)	光熱水費 備品・消耗品費
報告対象月	令和6年 4月		事務所費 滞在費 政務活動費
通し番号	51		宣伝事業費 調査研究費 繰り入れ(党本部)

ご利用明細書

いつもご利用いただきまして誠にありがとうございます。
今月のご利用明細書をご案内申し上げますのでご確認ください。

当月お支払日	2024年 4月30日(火)
当月お支払合計金額	[REDACTED]

お支払日は毎月27日です。前日迄にご入金願います。(ただし番付振替日時は翌日になります。)

カード名称	Tカードプラス
会員番号	[REDACTED]
金融機関	りそな銀行
本支店	荻窪支店
口座番号	[REDACTED]
口座名義	堀場 幸子

上記会員番号はアプラスへのお問合せの際の番号です。クレジット番号・Vカード番号(旧名称:Tカード番号)ではありませんのでご注意ください。
お客さま情報保護のため、口座番号表示の一部を省略させていただいております。

累計のご請求金額またはご請求回数	ご請求金額またはご請求回数の累計表示
年会費無料まで	
有効期間	****年**月~****年**月



登録番号 近畿財務局長(5)第00810号 作成日2024年 4月15日

POINT	当月クレジットご利用ポイント	①新規ポイント	[REDACTED]
	2024年 4月分	②特別ポイント	0
		③調整ポイント	0

2024年4月22日からTポイントはVポイントに変わりました。

ポイントの
見方
①…今回クレジットご利用による獲得ポイントです。【ご注意】
②…特別にプレゼントするポイントです。カードキャッシング・年会費はポイント対象外となります。
③…ご利用代金の変更等により調整するポイントです。Vポイントの累計は、<https://t.site.jp>にてご確認ください。

■お知らせ

ご利用可能枠	ショッピング利用可能枠	30万円
	割賦利用可能枠	※ 30万円
	キャッシング利用可能枠	30万円

※当社カードを複数お持ちの場合、各カードにはそれぞれご利用可能枠の設定がございますが、ご利用いただける金額の合計は、各カードのご利用可能枠のうち、最も高い金額の範囲内となります。

ご利用日 年/月/日	ご利用店名	ご利用金額 手数料	種別	支払回数	今回回数	お支払金額	摘要 現地通貨額(通貨略称)/換算レート/換算日等
<****-****-****-9010>	[REDACTED]	[REDACTED]	S	1	1	[REDACTED]	[REDACTED]
[REDACTED]	[REDACTED]	[REDACTED]	S	1	1	[REDACTED]	[REDACTED]
[REDACTED]	[REDACTED]	[REDACTED]	S	1	1	[REDACTED]	[REDACTED]
[REDACTED]	[REDACTED]	[REDACTED]	S	1	1	[REDACTED]	[REDACTED]
[REDACTED]	[REDACTED]	[REDACTED]	S	1	1	[REDACTED]	[REDACTED]
[REDACTED]	[REDACTED]	[REDACTED]	S	1	1	[REDACTED]	[REDACTED]
24 320	ゴー タクシー ジョウシヤリヨウキン	2600	S	1	1	2600	[REDACTED]
[REDACTED]	[REDACTED]	[REDACTED]	S	1	1	[REDACTED]	[REDACTED]
[REDACTED]	[REDACTED]	[REDACTED]	S	1	1	[REDACTED]	[REDACTED]
*** 当月ご利用金額(小計) ***		[REDACTED]				[REDACTED]	[REDACTED]

裏面につづく 当月お支払合計金額 (8096)6018202

この頁の計上額

2,600-

調査研究広報滞在費 領収書貼付台紙

議員氏名	堀場 幸子	費目 (○印を つける)	光熱水費 備品・消耗品費
報告対象月	令和6年 4月		事務所費 滞在費 政務活動費
通し番号	52		宣伝事業費 調査研究費
			繰り入れ (党本部)

ご利用明細書



登録番号 近畿財務局長 (5) 第00810号 作成日 2024年 4月15日

いつもご利用いただきまして誠にありがとうございます。
 今月のご利用明細書をご案内申し上げますのでご確認ください。

当月お支払日	2024年 4月30日(火)
当月お支払合計金額	[REDACTED]

お支払日は毎月27日です。前日迄にご入金願います。(ただし金融機関休業日の場合は翌営業日になります。)

カード名称	Tカードプラス
会員番号	[REDACTED]
金融機関	りそな銀行
本支店	荻窪支店
口座番号	[REDACTED]
口座名義	堀場 幸子

上記会員番号はアプラスへのお問合せの際の番号です。クレジット番号・Vカード番号(旧名称Tカード番号)ではありませんのでご注意ください。
 お客さま情報保護のため、口座番号表示の一部を省略させていただいております。

累計のご請求金額またはご請求回数	ご請求金額またはご請求回数の累計表示
年会費無料まで	
対象期間	****年**月~****年**月

POINT	当月クレジットご利用ポイント	[REDACTED]
	2024年 4月分	0
	①新規ポイント ②特別ポイント ③調整ポイント	0

2024年4月22日からTポイントはVポイントに変わりました。

ポイントの
見方
①…今回クレジットご利用による獲得ポイントです。【ご注意】
 ②…特別にプレゼントするポイントです。カードキャッシング・年会費はポイント対象外となります。
 ③…ご利用代金の変更等により調整するポイントです。Vポイントの累計は、<https://tsita.jp>にてご確認ください。

■お知らせ

ご利用 可能枠	ショッピング利用可能枠	30万円
	クレジット利用可能枠	※ 30万円
	キャッシング利用可能枠	30万円

※当社カードを複数お持ちの場合、各カードにはそれぞれご利用可能枠の設定がございますが、ご利用いただける金額の合計は、各カードのご利用可能枠のうち、最も高い金額の範囲内となります。

ご利用日 年 月 日	ご利用店名	ご利用金額 手数料	支払 回数	今回 回数	お支払金額	摘要 現地通貨額(通貨符号)・換算レート・換算日等
	****-****-****-9010					
	[REDACTED]	1	S	1	[REDACTED]	
	[REDACTED]	1	S	1	[REDACTED]	
	[REDACTED]	1	S	1	[REDACTED]	
	[REDACTED]	1	S	1	[REDACTED]	
	[REDACTED]	1	S	1	[REDACTED]	
	[REDACTED]	1	S	1	[REDACTED]	
	[REDACTED]	1	S	1	[REDACTED]	
	24 325 ゴー タクシー ジョウシヤリョウキン	1400	S	1	1400	
	[REDACTED]	1	S	1	[REDACTED]	
	[REDACTED]	1	S	1	[REDACTED]	
	*** 当月ご利用金額 (小計) ***					
	明細書発行手数料					

裏面につづく

当月お支払合計金額

(8096)6018202

この頁の計上額
1,400-

調査研究広報滞在費 領収書貼付台紙

議員氏名	堀場 幸子	費目 (○印を つける)	光熱水費 備品・消耗品費
報告対象月	令和6年 4月		事務所費 滞在費 政務活動費
通し番号	53		宣伝事業費 調査研究費
			繰り入れ (党本部)

ご利用明細書

いつもご利用いただきまして誠にありがとうございます。
 今月のご利用明細書をご案内申し上げますのでご確認ください。

当月お支払日	2024年 4月30日(火)
当月お支払合計金額	[REDACTED]

お支払日は毎月27日です。前日迄にご入金願います。ただし金融機関休業日の場合は翌営業日になります。

カード名称	Tカードプラス
会員番号	[REDACTED]
金融機関	りそな銀行
本支店	荻窪支店
口座番号	[REDACTED]
口座名義	堀場 幸子

上記会員番号はアプラスへのお問合せの際の番号です。クレジット番号・Vカード番号(旧名称:Tカード番号)ではありませんのでご注意ください。

お客さま情報保護のため、口座番号表示の一部を省略させていただきます。

累計のご請求金額またはご請求回数	ご請求金額またはご請求回数の累計表示
年会費無料まで	
対象期間	****年**月~****年**月

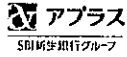

登録番号 近畿財務局長 (5) 第00810号 作成日 2024年 4月15日

POINT	2024年 4月分	①新規ポイント	[REDACTED]
		②特別ポイント	0
		③調整ポイント	0

2024年4月22日からTポイントはVポイントに変わりました。

ポイントの
見方
①…今回クレジットご利用による獲得ポイントです。【ご注意】
 ②…特別にプレゼントするポイントです。カードキャッシング・年会費はポイント対象外となります。
 ③…ご利用代金の変更等により調整するポイントです。Vポイントの累計は、https://site.jpにてご確認ください

お知らせ

ご利用 可能枠	ショッピング利用可能枠	※	30万円
	割賦利用可能枠		30万円
	キャッシング利用可能枠		30万円

※当社カードを複数お持ちの場合、各カードにはそれぞれご利用可能枠の設定がございますが、ご利用いただける金額の合計は、各カードのご利用可能枠のうち、最も高い金額の範囲内となります。

ご利用日 年 月 日	ご利用店名	ご利用金額 手数料	支払 回数	今回 回数	お支払金額	摘要 現地通貨額(通貨略称)、換算レート/換算日等
《****-****-****-9010》						
[REDACTED]	[REDACTED]	[REDACTED]	S	1	[REDACTED]	[REDACTED]
[REDACTED]	[REDACTED]	[REDACTED]	S	1	[REDACTED]	[REDACTED]
[REDACTED]	[REDACTED]	[REDACTED]	S	1	[REDACTED]	[REDACTED]
[REDACTED]	[REDACTED]	[REDACTED]	S	1	[REDACTED]	[REDACTED]
[REDACTED]	[REDACTED]	[REDACTED]	S	1	[REDACTED]	[REDACTED]
[REDACTED]	[REDACTED]	[REDACTED]	S	1	[REDACTED]	[REDACTED]
[REDACTED]	[REDACTED]	[REDACTED]	S	1	[REDACTED]	[REDACTED]
24 326	ゴー ククシー ジョウシヤリヨウキン	3300	S	1	3300	[REDACTED]
[REDACTED]	[REDACTED]	[REDACTED]	S	1	[REDACTED]	[REDACTED]

明細書発行手数料

裏面につづく

当月お支払合計金額

(8096)6018202

この頁の計上額
3,300-

調査研究広報滞在費 領収書貼付台紙

議員氏名	堀場 幸子	費目 (〇印を つける)	光熱水費 備品・消耗品費
報告対象月	令和6年 4月		事務所費 滞在費 政務活動費
通し番号	54		宣伝事業費 調査研究費 繰り入れ (党本部)

ご利用明細書

いつもご利用いただきまして誠にありがとうございます。
今月のご利用明細書をご案内申し上げますのでご確認ください。

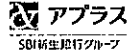

登録番号 近畿財務局長 (5) 第00810号 作成日 2024年 4月15日

当月お支払日	2024年 4月30日 (火)
当月お支払合計金額	[REDACTED]

お支払日は毎月27日です。前日迄にこ入金願います。(ただし金融機関休業日の場合は翌営業日になります。)

カード名称	Tカードプラス
会員番号	[REDACTED]
金融機関	りそな銀行
本支店	荻窪支店
口座番号	[REDACTED]
口座名義	堀場 幸子

上記会員番号はアプラスへのお問合せの際の番号です。クレジット番号・Vカード番号(旧名称:Tカード番号)ではありませんのでご注意ください。

お客さま情報保護のため、口座番号表示の一部を省略させていただいております。

累計のご請求金額またはご請求回数	ご請求金額またはご請求回数の累計表示
年会費無料まで	
対象期間	****年**月~****年**月

POINT	2024年 4月分	①新規ポイント	[REDACTED]
		②特別ポイント	0
		③調整ポイント	0

2024年4月22日からTポイントはVポイントに変わりました。

ポイントの見方
①…今回クレジットご利用による獲得ポイントです。【ご注意】
②…特別にプレゼントするポイントです。 カードキャッシング・年会費はポイント対象外となります。
③…ご利用代金の差額等により調整するポイントです。 Vポイントの累計は、<https://site.jp>にてご確認ください

お知らせ

ご利用可能枠	ショッピング利用可能枠	30万円
	割付利用可能枠	※ 30万円
	キャッシング利用可能枠	30万円

※当社カードを複数お持ちの場合、各カードにはそれぞれご利用可能枠の設定がございますが、ご利用いただける金額の合計は、各カードのご利用可能枠のうち、最も高い金額の範囲内となります。

ご利用日 年/月/日	ご利用店名	ご利用金額 手数料	種別	支払回数	今回回数	お支払金額	摘要 現地通貨額(通貨略称)/換算レート/換算日等
<****-****-****-9010>	[REDACTED]	[REDACTED]	S	1	1	[REDACTED]	[REDACTED]
[REDACTED]	[REDACTED]	[REDACTED]	S	1	1	[REDACTED]	[REDACTED]
[REDACTED]	[REDACTED]	[REDACTED]	S	1	1	[REDACTED]	[REDACTED]
[REDACTED]	[REDACTED]	[REDACTED]	S	1	1	[REDACTED]	[REDACTED]
[REDACTED]	[REDACTED]	[REDACTED]	S	1	1	[REDACTED]	[REDACTED]
[REDACTED]	[REDACTED]	[REDACTED]	S	1	1	[REDACTED]	[REDACTED]
[REDACTED]	[REDACTED]	[REDACTED]	S	1	1	[REDACTED]	[REDACTED]
24 4 4	ゴー タクシー ジョウシヤリョウキン	1600	S	1	1	1600	[REDACTED]
	*** [REDACTED] ***	[REDACTED]				[REDACTED]	[REDACTED]

裏面につづく 当月お支払合計金額 (8096)6018202

この頁の計上額
1,600-

調査研究広報滞在費 領収書貼付台紙

議員氏名	堀場幸子	費目 (〇印を つける)	光熱水費 備品・消耗品費 事務所費 滞在費 政務活動費 宣伝 専業 費 調査研究費 繰り入れ (党本部)
報告対象月	令和6年 4月		
通し番号	55		

領 収 証

堀場 幸子

様

No.

★

71,000-

内 訳	但
現 金	71,000円
小切手 /	2024年4月28日 上記正に領収いたしました
手 形 /	精新物産株式会社
消費税額等(%)	堀場 幸子

収入印紙



コクヨ ウケ-98

この頁の計上額
30,000-

調査研究広報滞在費 領収書貼付台紙

議員氏名	堀場 幸子	費目 (○印を つける)	光熱水費	備品・消耗品費	
報告対象月	令和6年 4月		事務所費	滞在費	政務活動費
通し番号	57		宣伝事業費	調査研究費	
			繰り入れ (党本部)		

普通預金 (兼お借入明細)

摘要	お支払金額(円)	お預り金額(円)	差引残高 <small>([-]の表示がある場合は、お借入残高を扱います。)</small> (円)
[REDACTED]	[REDACTED]	[REDACTED]	[REDACTED]
[REDACTED]	[REDACTED]	[REDACTED]	[REDACTED]
[REDACTED]	[REDACTED]	[REDACTED]	[REDACTED]
06-04-22 振替	*12,820	MHF)セ"カン	[REDACTED]

・新聞代

この頁の計上額
12,820-

調査研究広報滞在費

使途報告書

領収書(写)

令和6年5月分

調査研究広報滞在費 領収書貼付台紙

議員氏名	堀場幸子	費目 (○印を つける)	光熱水費	備品・消耗品費
報告対象月	令和6年 5月		事務所費	滞在費 政務活動費
通し番号	2		宣伝事業費	調査研究費
			繰り入れ (党本部)	

領収証
B ビックカメラ
 ビックカメラ 赤坂見附駅店
 電話番号 03-6230-1111
 堀場幸子 様

・事務用消耗品代
 (スマホ充電器)

¥1,680-
 (内、消費税等 ¥152-)
 10%対象 ¥1,680 消費税 ¥152
 () 代として
 上記正に領収致しました。

アプリから店舗の在庫を確認できます！

2024/05/08/10:35 レジNo117/0103
 取引No1488 販売員92728/葦谷

スマホ ケーブル IHADU2A24CLPK ¥1,680
 小計 ¥1,680
 合計 ¥1,680
 (内、消費税等 ¥152)
 10%対象額 ¥1,680 消費税 ¥152
 点数 1

お支払い ¥1,680
 <お支払の内訳>
 現金 ¥1,680
 (内、消費税等 ¥152)
 お預かり合計 ¥10,000
 釣銭 ¥8,320
 (株)ビックカメラ
 登録番号 T9013301010402

現在のポイント状況
 ポイント対象額 NH7000121069 P202
 *ポイント 12% ¥1,680
 今回発生ポイント 202
 *ポイント残高 24,069
 今回のお買上げにより*ポイント*の有効
 期日が2026年05月07日に延長されました。

この頁の計上額
 1,680-

調査研究広報滞在費 領収書貼付台紙

議員氏名	堀場幸子	費目 (○印をつける)	光熱水費 備品・消耗品費 事務所費 滞在費 政務活動費 宣伝事業費 調査研究費 繰り入れ (党本部)
報告対象月	令和6年 5月		
通し番号	3		

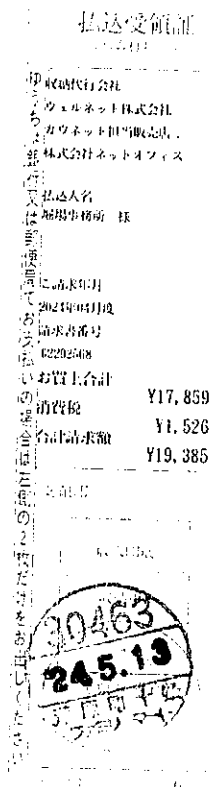

・事務用消耗品
(宛名ラベル用紙ロックタケ他)

この頁の計上額
19,385-

調査研究広報滞在費 領収書貼付台紙

議員氏名	堀場幸子	費目 (○印を つける)	光熱水費	備品・消耗品費
報告対象月	令和6年 5月		事務所費	滞在費 政務活動費
通し番号	4		宣伝事業費	調査研究費
			繰り入れ (党本部)	

領収証
ビックカメラ

ビックカメラ 赤坂見附駅店
電話番号 03-6230-1111

堀場幸子 様

¥1,590-

(内、消費税等 ¥144-) 消費税 ¥144
10%対象 ¥1,590 () 代として
上記正に領収致しました。

消耗品費
・ マウス

アプリから店舗の在庫を確認できます!

2024/05/15/13:49 レジNo117/0403
取引No5236 販売員2105D/小川

792 K2210W ¥1,590

小計 ¥1,590
合計 ¥1,590
(内、消費税等 ¥144)
10%対象額 ¥1,590 消費税 ¥144
点数 1

お支払い ¥1,590
<お支払の内訳>

現金 ¥1,590
(内、消費税等 ¥144)
お預かり合計 ¥2,000
釣銭 ¥410

(株)ビックカメラ
登録番号 T9013301010402

現在のポイント状況

ポイント対象額 NH7000121069* P191
ポイント 12% ¥1,590
今回発生ポイント 191
ポイント残高 25,160
今回のお買上げによりポイントサービスの有効
期日が2026年05月14日に延長されました。

この頁の計上額

1,590-

調査研究広報滞在費 領収書貼付台紙

議員氏名	堀場幸子	費目 (○印をつける)	光熱水費 備品・ <u>消耗品費</u> 事務所費 滞在費 政務活動費 宣伝事業費 調査研究費 繰り入れ (党本部)
報告対象月	令和6年 5月		
通し番号	5		

No. 000969
領 収 証

収 入
印 紙

2024年 5月 27日

堀場幸子事務所 様

金額

1	0	7	4	9
---	---	---	---	---

但し 411771円(税込) (印紙控)
上記正に領収いたしました。

イノテックスビジネスソリューションズ株式会社

1. 東京会計センター ☎(03)5422-1660 2. 東日本ソリューション営業部 ☎(03)5422-1665
 3. 大阪会計センター ☎(06)4792-7575 4. 西日本ソリューション営業部 ☎(06)4792-7721
 本 社 〒105-0011 東京都港区芝公園 2-4-1 芝パークビル B館 4階

印
紙
係
印
本

。 カウント料

この頁の計上額
10,749-

調査研究広報滞在費 領収書貼付台紙

議員氏名	堀場幸子	費目 (○印をつける)	光熱水費	備品・消耗品費
報告対象月	令和6年 5月		事務所費	滞在費 政務活動費
通し番号	6		宣伝事業費	調査研究費
			繰り入れ (党本部)	

2024年04月分 領収証 ID(18871)
 東九条柳下町 No. 2- 8-0237-000

堀場 幸子 様

銘 柄	部	金 額	本体価格/消費税(参考)	
京都セット※	1	4,900	4,537	363
合 計		¥ 4,900	8%対象	Y4,900(消費税 Y362)

2024年5月2日
 ※は軽減税率対象品目

京都新聞洛南販売所
 〒601-8424 南区西九条川原城町9-1
 TEL: 691-9441 FAX: 661-1903
 有限会社 京都新聞洛南販売所 登録番号 T4130002011771



この頁の計上額
4,900-

調査研究広報滞在費 領収書貼付台紙

議員氏名	堀場幸子	費目 (○印を つける)	光熱水費 備品・消耗品費
報告対象月	令和6年 5月		事務所費 滞在費 政務活動費
通し番号	7		宣伝事業費 調査研究費 繰り入れ (党本部)

領 収 書 (Receipt)

お客さま氏名 (Customer)

堀場さち子事務所 堀場幸子

様

右記の金額を 2024年 4月22日付で

口座振替により領収致しました。

発行日 2024年 5月 6日

ご請求番号 (Billing ID)	2023-440890-1022040-00
ご請求の内訳 (Billing Details)	2024/03/31締め利用額
領収金額 (Amount Paid) (うち消費税相当額)	415 円 37 円
金融機関	りそな 衆議院

日本郵便株式会社



印紙税申告納
付につき廻町
税務署承認済

この頁の計上額

415-

調査研究広報滞在費 領収書貼付台紙

議員氏名	堀場 幸子	費目 (○印をつける)	光熱水費	備品・消耗品費
報告対象月	令和6年 5月		事務所費	滞在費 政務活動費
通し番号	8		宣伝事業費	調査研究費
			繰り入れ (党本部)	

宅急便 (送料別) 23 (T) 品番902

営業所受け取りサービスご利用時のお願い

郵便番号: [] [] [] [] [] [] [] [] [] [] [] []

お届先 (お受け取り希望日) **5月8日** 時間帯 **午前中**

住所・Receiver's address (郵便局サービス: 営業所コード)
東京都千代田区永田町 2-1-2
衆議院第二議員会館 422号室
(郵便局サービス: 都道府県市区町村)

氏名・Receiver's name
堀場 幸子 事務所 様

品名 (ワレモノ・なまもの)・Contents (Fragile・Perishable)
書類
品名はできるだけ詳しくご記入ください。※宅急便で現金は送付できません。

送料・持込 現収・未収・精算カード・キャッシュレス

60	80	100	運賃	1550	円
120	140	160	料金		円
180	200		合計 (10%税込)	1550	円

お客様コード (002) ● **4イトウ**

受付日 **2024年5月7日** 上記の金額を正に領収致しました。本書をもって領収書にかえることがあります。
 お届先予定日 **5月8日** ヤマト運輸株式会社 登録番号 T1010001092605

ご依頼主控

携帯電話より ナビダイヤル 0570・200・00

固定電話より フリーダイヤル 0120・01・962

Q&A JP 電話より ビジネスダイヤル 050・3786・3333

ヤマト運輸株式会社 本社 03(7531)3411

交通事情等によりご希望のお届け日時をお届け時間帯にできませんのであらかじめご了承ください。

宅急便はスマホでかんたん発送! ヤマト運輸 検索 お荷物のお問い合わせは ヤマト運輸ホームページへ

FamilyMart

河原町十条店
 京都府京都市南区東九条東札辻町
 4番地1
 電話: 075-693-9805

登録番号: T7130001062895

領収証

2024年 5月 7日
堀場 幸子 様

¥1,550-
 8%対象持帰食品等 ¥1,550
 (内消費税等 ¥114)

但し

上記正に領収いたしました

<本証取扱い上のお願い>
 財布等に入れ保管される場合、印字
 面を内側に折って保管して下さい。

印 1-9814

責No.139

この頁の計上額

1,550-

調査研究広報滞在費 領収書貼付台紙

議員氏名	堀場 幸子	費目 (〇印を つける)	光熱水費 備品・消耗品費 事務所費 滞在費 政務活動費 宣伝事業費 調査研究費 繰り入れ (党本部)
報告対象月	令和6年 5月		
通し番号	9		

領 収 書

NO. 49075

堀場 幸子 殿

金 3,705 円 也

令和 6 年 5 月 10 日

令和 6 年 4 月分 電話料金等内訳

電話料金等合計 3,705 円

会館電話1 03 - 3508 - 7422

会社名	利用期間	基本料金	付加料金	度数料	その他	消費税	計
NTT東日本	2/26~3/25	0	2,000	1,258	0	326	3,584
NTTコミュニケーションズ							-
KDDI							-
ソフトバンクテレコム							-
楽天							-

会館電話2 03 - 3508 - 3902

会社名	利用期間	基本料金	付加料金	度数料	その他	消費税	計
NTT東日本	2/26~3/25	0	0	110	0	11	121
NTTコミュニケーションズ							-
KDDI							-
ソフトバンクテレコム							-
楽天							-

内線番号

利用期間	度数料	電 報	計
			-

令和 6 年 4 月分 宿舍光熱水料及び自動車充電料金等内訳

光熱水料等合計 - 円

科 目	電気料金	給湯料金	水道料金	充電料金	計
使用量	kW	m ³	m ³	台	
金 額					-

衆議院会計課

この頁の計上額

3,705-

調査研究広報滞在費 領収書貼付台紙

議員氏名	堀場幸子	費目 (○印を つける)	光熱水費 備品・消耗品費
報告対象月	令和6年 5月		事務所費 滞在費 政務活動費
通し番号	10		宣伝事業費 調査研究費 繰り入れ (党本部)

2024年05月分

東九条柳下町

堀場 幸子 様

領 収 証

ID(18871)
No. 2- 8-0237-000

銘 柄	部	金 額	本体価格	消費税(参考)	備考
京都セット※	1	4,900	4,537	363	2024年5月7日
合 計		¥ 4,900	S%対象 ¥4,900(消費税 ¥362)		



京都新聞洛南販売所
〒601-8424 南区西九条川原城町9-1
TEL: 691-9441 FAX: 661-1903
有限会社 京都新聞洛南販売所 登録番号 T4130002011771



この頁の計上額
4,900-

調査研究広報滞在費 領収書貼付台紙

議員氏名	堀場幸子	費目 (○印をつける)	光熱水費	備品・消耗品費
報告対象月	令和6年 5月		事務所費	滞在費 政務活動費
通し番号	13		宣伝事業費	調査研究費
			繰り入れ (党本部)	

郵便はがき



ご利用日 年 月 日	ご利用店名	ご利用金額 手数料	支払回数	今回 回数	お支払金額	摘要 現地通貨額(通貨種別)/換算レート/換算日 換算レート1.00000円
24 424	[REDACTED]	[REDACTED]	S	1	1	2720
24 427	[REDACTED]	[REDACTED]	S	1	1	[REDACTED]
	*** 明細書発行手数料 ***	132				132
	*** [REDACTED] ***	[REDACTED]				

5/27

Tカードプラス

明細書

当月お支払合計金額

(8096)6018202

■ご利用明細書の表示について

①ご利用日・・・カードをご利用いただいた日を表示、なお一部で加盟店の締切日が表示される場合があります。②手数料・・・回数指定払いの場合はご利用金額に対する利用者手数料総額を表示しています。③現地通貨額・・・海外でのご利用金額を現地通貨単位で表示しています。④換算レート・・・③で表示した現地通貨額に対する単位通貨あたりの換算レート(円単位)を表示しています。(現地の加盟店との取引にもとづき、決済日を基準に換算レートを決めさせていただきます。)⑤◆・・・ポイント進呈対象外またはポイント進呈率が異なるお取引です。

明細書発行手数料

この頁の計上額

132-

調査研究広報滞在費 領収書貼付台紙

議員氏名	堀場幸子	費目 (〇印をつける)	光熱水費 備品・消耗品費
報告対象月	令和6年 5月		事務所費 滞在費 政務活動費
通し番号	15		宣伝事業費 調査研究費 繰り入れ (党本部)

普通預金 (兼お借入明細)

	摘 要	お支払金額(円)	お預り金額(円)	差引残高 <small>(-の表示がある場合は、お借入残高を扱います。)</small> (円)
06-05-27	振替	*3,135	DF.ネスト	[REDACTED]

・通信費

この頁の計上額
3,135-

調査研究広報滞在費 領収書貼付台紙

議員氏名	堀場幸子	費目 (○印を つける)	光熱水費	備品・消耗品費	
報告対象月	令和6年 5月		事務所費	滞在費	政務活動費
通し番号	16		宣伝事業費	調査研究費	
			繰り入れ (党本部)		

普通預金 (兼お借入明細)

摘要	お支払金額(円)	お預り金額(円)	差引/残高 <small>〔-〕の表示がある場合は、お借入残高を意味します。 (円)</small>
[REDACTED]	[REDACTED]	[REDACTED]	[REDACTED]
[REDACTED]	[REDACTED]	[REDACTED]	[REDACTED]
[REDACTED]	[REDACTED]	[REDACTED]	[REDACTED]
[REDACTED]	[REDACTED]	[REDACTED]	[REDACTED]
[REDACTED]	[REDACTED]	[REDACTED]	[REDACTED]
[REDACTED]	[REDACTED]	[REDACTED]	[REDACTED]
[REDACTED]	[REDACTED]	[REDACTED]	[REDACTED]
[REDACTED]	[REDACTED]	[REDACTED]	[REDACTED]
[REDACTED]	[REDACTED]	[REDACTED]	[REDACTED]
[REDACTED]	[REDACTED]	[REDACTED]	[REDACTED]
06-05-27 振替	*11,000	SMBC(サイ)トシセ	[REDACTED]

・(-財)京都市整備公社
ガレージ代

この頁の計上額
11,000-

調査研究広報滞在費 領収書貼付台紙

議員氏名	堀場幸子	費目 (〇印をつける)	光熱水費 備品・消耗品費
報告対象月	令和6年 5月		事務所費 滞在費 政務活動費
通し番号	17		宣伝事業費 調査研究費 繰り入れ (党本部)

明	記号	お払戻金額	お預り金額	差引	残高	店名
1	W	[REDACTED]	[REDACTED]	[REDACTED]	[REDACTED]	175
2	A	ATM [REDACTED]	[REDACTED]	[REDACTED]	[REDACTED]	175
3	W	[REDACTED]	[REDACTED]	[REDACTED]	[REDACTED]	175
4	B W	[REDACTED]	[REDACTED]	[REDACTED]	[REDACTED]	175
5	B W	[REDACTED]	[REDACTED]	[REDACTED]	[REDACTED]	175
6	B W	[REDACTED]	[REDACTED]	[REDACTED]	[REDACTED]	175
7	B W	[REDACTED]	[REDACTED]	[REDACTED]	[REDACTED]	175
8	06-05-31 B W	[REDACTED]	*550 振込手数料	[REDACTED]	[REDACTED]	175

・[支出目的] 事務所家賃 支払手数料
 ・振込手数料

この頁の計上額
550 -

調査研究広報滞在費 領収書貼付台紙

議員氏名	堀場 幸子	費目 (〇印を つける)	光熱水費	備品・消耗品費
報告対象月	令和6年 5月		事務所費	滞在費 政務活動費
通し番号	18		宣伝事業費	調査研究費
			繰り入れ (党本部)	

期	記号	お払戻金額	お預り金額	差引	残高	店
1	W					
2	A					
3	B W					
4	B W					
5	B W					
6	B W					
7	B W					
8	B W					
9	06-05-31 B W		*110	送金取扱手数料		

。 [支出目的] 事務所家賃支払手数料
・送金手数料

この頁の計上額
110-

調査研究広報滞在費 領収書貼付台紙

議員氏名	堀場 幸子	費目 (〇印を つける)	光熱水費	備品・消耗品費
報告対象月	令和6年 5月		事務所費	滞在費 政務活動費
通し番号	19		宣伝事業費	調査研究費
			繰り入れ (党本部)	

領 収 証

堀場 幸子

様 No. _____

★ 4 55,000 -

但 事務所家賃 6月分

令和6年5月31日 上記正に領収いたしました 登録番号 _____

内訳	税率	金額(税抜・税込)
	%	消費税額等
	税率	金額(税抜・税込)
	%	消費税額等

宿御市南区東大桑東1-1-1 事務所
再谷川 為 (印)

収 入
印 紙

コクヨ ウケ-1097

・事務所家賃

この頁の計上額
55,000-

調査研究広報滞在費 領収書貼付台紙

議員氏名	堀場 幸子	費目 (○印を つける)	光熱水費	備品・消耗品費
報告対象月	令和6年 5月		事務所費	滞在費 政務活動費
通し番号	20		宣伝事業費	調査研究費
			繰り入れ (党本部)	

議員宿舎経費内訳書 25日

堀場 幸子 殿

赤坂議員宿舎 312 号室 5月分

議員宿舎使用料 124,714 円

駐車場使用料 0 円

合 計 124,714 円

衆議院事務局管理部管理課

この頁の計上額

124,714-

調査研究広報滞在費 領収書貼付台紙

議員氏名	堀場幸子	費目 (○印をつける)	光熱水費	備品・消耗品費
報告対象月	令和6年 5月		事務所費	滞在費 政務活動費
通し番号	21		宣伝事業費	調査研究費
			繰り入れ (党本部)	

普通預金 (兼お借入明細)

摘要	お支払金額(円)	お預り金額(円)	差引残高 <small>(-)</small> 残高 <small>(+)</small> <small>(-)</small> の表示がある場合は、 お借入残高を表わします。(円)
06-05-29 電気	*4,924	東電料金等	

この頁の計上額

4,924-

調査研究広報滞在費 領収書貼付台紙

議員氏名	堀場幸子	費目 (〇印をつける)	光熱水費 備品・消耗品費 事務所費 滞在費 政務活動費 宣伝事業費 調査研究費 繰り入れ (党本部)
報告対象月	令和6年 5月		
通し番号	22		

普通預金 (兼お借入明細)

摘要	お支払金額(円)	お預り金額(円)	差引残高 <small>(-の表示がある場合は、お借入残高を載じます。)(円)</small>
06-05-30 水道	*3,986	東京都水道局	

この頁の計上額

3,986-

調査研究広報滞在費 領収書貼付台紙

議員氏名	堀場幸子	費目 (○印を つける)	光熱水費 備品・消耗品費
報告対象月	令和6年 5月		事務所費 滞在費 政務活動費
通し番号	23		宣伝事業費 調査研究費 繰り入れ (党本部)

領 収 書

2024年05月01日 No 000082

堀場事務所 殿

(00535345)

一般社団法人

倫理研究所

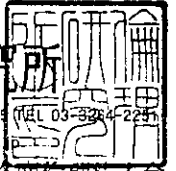

〒102-8561 東京都千代田区紀尾井町4-9 TEL: 03-3364-2231
ホームページ <http://www.rinri-jpn.or.jp>

京都府京都浴南倫理法人会

TEL : 075-551-1500

FAX : 075-551-1531

¥10,000

2024年05月分 法人会費 (2024年05月 現在 1口加入)

(注) 消費税の対象外のため仕入税額控除はできません。

上記の通り領収いたしました。

年 月 日

印紙税法第5
条第17号に
より印紙貼付
不要

扱者印

この頁の計上額

10,000 -

調査研究広報滞在費 領収書貼付台紙

議員氏名	堀場幸子	費目 (○印を つける)	光熱水費 備品・消耗品費
報告対象月	令和6年 5月		事務所費 滞在費 政務活動費
通し番号	24		宣伝事業費 調査研究費 繰り入れ (党本部)

領収書

株式会社NBパーキング

-----車室 No.2 -----

入庫時刻 05月03日 11時00分
精算時刻 05月03日 12時47分

受領金額 400円
2024年05月03日12時47分 発行

インボイス制度登録番号T
2030001021131
駐車料金 消費税込10%

フルーツパーク中久世町
1丁目

この頁の計上額

400-

調査研究広報滞在費 領収書貼付台紙

議員氏名	堀場幸子	費目 (○印を つける)	光熱水費	備品・消耗品費
報告対象月	令和6年 5月		事務所費	滞在費 政務活動費
通し番号	25		宣伝事業費	調査研究費
			繰り入れ (党本部)	

京都府警察手数料

(領収書)

南警察署

京都府京都市中區西九条森本町 9-2
111-025682-0110

2024年5月7日 14時 No.00001504
POS.002
担当者:担当者103

道路使用許可申請手数料 1 ￥2,040円

小計 ￥2,040

合計 ￥2,040

内消費税 ￥0

合計点数 1点

お預り ￥2,040

現金 ￥2,040

おつり ￥0



202400001100200001504

道路使用許可申請手数料

この頁の計上額

2,040-

調査研究広報滞在費 領収書貼付台紙

議員氏名	堀場幸子	費目 (〇印をつける)	光熱水費	備品・消耗品費
報告対象月	令和6年 5月		事務所費	滞在費 政務活動費
通し番号	26		宣伝事業費	調査研究費
			繰り入れ (党本部)	

領収書 堀場幸子様
 Receipt
 領収年月日 2024-5-9 登録番号: T9011001029597
 金額 ¥8,910 税10%

上記金額確かに領収いたしました
 購入商品 JR乗車券類
 (30066 1枚)
 東日本旅客鉄道株式会社
 八王子駅VF3発行 40067-02

印紙税申告納
 付につき渋谷
 税務署承認済

領収書 堀場幸子様
 Receipt
 領収年月日 2024-5-9 登録番号: T9011001029597
 金額 ¥5,810 税10%

上記金額確かに領収いたしました
 購入商品 JR乗車券類
 (40130 1枚)
 東日本旅客鉄道株式会社
 四ツ谷駅VF4発行 50131-01

印紙税申告納
 付につき渋谷
 税務署承認済

この頁の計上額

14,720-

調査研究広報滞在費 領収書貼付台紙

議員氏名	堀場幸子	費目 (〇印をつける)	光熱水費	備品・消耗品費
報告対象月	令和6年 5月		事務所費	滞在費 政務活動費
通し番号	277		宣伝事業費	調査研究費
			繰り入れ (党本部)	

領 収 書 堀場幸子 様
 Receipt
 領収年月日 2024-5-14 登録番号: T9011001029597
 領収金額 ¥3,400 税10%

上記金額に領収いたしました
 購入商品 J尺乗車券類
 (50012 1枚)
 東日本旅客鉄道株式会社
 四ツ谷駅VF2発行 60013-01

印紙税申告納
 付につき渋谷
 税務署承認済

この頁の計上額
 3,400-

調査研究広報滞在費 領収書貼付台紙

議員氏名	堀場幸子	費目 (〇印を つける)	光熱水費 備品・消耗品費
報告対象月	令和6年 5月		事務所費 滞在費 政務活動費
通し番号	28		宣伝事業費 調査研究費 繰り入れ (党本部)

No. 31023586 スマートEX
発行日 2024年5月22日 9時19分

領収書
RECEIPT

宛名
RECEIVED FROM

堀場 幸子

様

お預かり番号 RESERVATION NUMBER	2013		
金額計 TOTAL AMOUNT	¥13,970 (10%・税込) (クレジットカード利用・Credit card use)	内容 DETAIL	乗車券類のご購入代金 TICKETS PRICE
購入日 DATE OF PURCHASE	2024年5月17日	乗車日 DATE OF DEPARTURE	2024年5月17日
クレジットカード会社 CARD COMPANY	M U F G	クレジットカード番号 CARD NUMBER	XXXXXXXXXXXX6306
列車名・券種 利用区間	のぞみ429号 東京 FROM 京都 TO		

東海旅客鉄道株式会社
Central Japan Railway Company
登録番号 T3180001031569



この頁の計上額
13,970-

調査研究広報滞在費 領収書貼付台紙

議員氏名	堀場幸子	費目 (○印をつける)	光熱水費	備品・消耗品費
報告対象月	令和6年 5月		事務所費	滞在費 政務活動費
通し番号	29		宣伝事業費	調査研究費
			繰り入れ (党本部)	

領収書 堀場幸子様
 Receipt
 領収年月日 2024.-5.23 登録番号: T9011001029597
 領収金額 ¥18,970 税10%

上記金額確かに領収いたしました
 購入商品 JR乗車券類
 (30024 3枚)
 東日本旅客鉄道株式会社
 新宿駅VF3発行 40025-02

印紙税申告納
 付につき渋谷
 税務署承認済

領収書 堀場幸子様
 Receipt
 領収年月日 2024.-5.23 登録番号: T9011001029597
 領収金額 ¥13,500 税10%

上記金額確かに領収いたしました
 購入商品 JR乗車券類
 (10036 1枚)
 東日本旅客鉄道株式会社
 四ツ谷駅VA3発行 20037-01

印紙税申告納
 付につき渋谷
 税務署承認済

領収証 堀場幸子様
 ご利用日付 2024年05月23日
 時刻 14時56分
 取引内容: 乗車券類 (税率: 10%)
 購入金額 金740円
 お支払方法 内訳
 現金 金740円
 伝票番号: 37155
 ・この領収証は大切に保存してください。
 ・ご利用ありがとうございます。
 八王子駅 券105発行
 登録番号 T9011001029597 JR東日本

この頁の計上額
 33,210-

調査研究広報滞在費 領収書貼付台紙

議員氏名	堀場幸子	費目 (○印を つける)	光熱水費	備品・消耗品費
報告対象月	令和6年 5月		事務所費	滞在費 政務活動費
通し番号	30		宣伝事業費	調査研究費
			繰り入れ (党本部)	



領 収 書

車両番号 7015号
 2024年05月24日18:07
 毎度ご乗車ありがとうございます。
 (現金,チケット,クーポン,カード)

乗車料金 700円

運賃料金計 700円

計 700円
 消費税率 10.0%

登録番号 T9011801008543
 お忘れ物は  日本交通グループ
 昭栄自動車株式会社
 TEL 03(3886)4177
 その他は カスタマーサポートデスクへ
 TEL 050(3173)9200 平日9:00~17:00

この頁の計上額
700-

調査研究広報滞在費 領収書貼付台紙

議員氏名	堀場 幸子	費目 (○印を つける)	光熱水費 備品・消耗品費 事務所費 滞在費 政務活動費 宣伝事業費 調査研究費 繰り入れ (党本部)
報告対象月	令和6年 5月		
通し番号	31		

衆議院議員 堀場 幸子 先生

令和6年5月27日

令和6年6月 議員連盟会費等 歳費引去明細

歳費引去合計	████████
--------	----------

《内訳》

- ◎ ██████████
- ◎ ██████████
- ◎ ██████████

◎議員連盟会費 合計 8,100

議員連盟名称	会費	議員連盟名称	会費
██████████	██████	██████████	██████
██████████	██████	██████████	██████
██████████	██████	██████████	██████
██████████	██████	██████████	██████
██████████	██████	██████████	██████
██████████	██████	██████████	██████
██████████	██████	██████████	██████
██████████	██████	██████████	██████
██████████	██████	██████████	██████
██████████	██████	██████████	██████
██████████	██████	██████████	██████
██████████	██████	██████████	██████
██████████	██████	██████████	██████
██████████	██████	██████████	██████
██████████	██████	██████████	██████
██████████	██████	██████████	██████

【本件問合せ先】
日本維新の会 国会議員団

この頁の計上額
8,100-

調査研究広報滞在費 領収書貼付台紙

議員氏名	堀場幸子	費目 (〇印を つける)	光熱水費 備品・消耗品費 事務所費 滞在費 政務活動費 宣伝事業費 調査研究費 繰り入れ (党本部)
報告対象月	令和6年 5月		
通し番号	32		

ご利用明細書

いつもご利用いただきまして誠にありがとうございます。
 今月のご利用明細書をご案内申し上げますのでご確認ください。

当月お支払日	2024年 5月27日(月)
当月お支払合計金額	[REDACTED]円

お支払日は毎月27日です。前日迄にご入金願います。(ただし金融機関休業日の場合は翌営業日となります。)

カード名称	Tカードプラス
会員番号	[REDACTED]
金融機関	りそな銀行
支店	荻窪支店
口座番号	(普通) [REDACTED]
口座名義	堀場 幸子

上記会員番号はアプラスへのお問合せの際の番号です。クレジット番号・Vカード番号(旧名称:Tカード番号)ではありませんのでご注意ください。
 お客様情報保護のため、口座番号表示の一部を省略させていただいております。

ご利用金額またはお支払回数		お支払回数
お支払回数		****年**月~****年**月



登録番号 近畿財務局長 (5) 第00810号 作成日2024年 5月15日



当月クレジットご利用ポイント

2024年 5月分

①新規ポイント

②特別ポイント

③調整ポイント

108
0
0

2024年4月22日からTポイントはVポイントに変わりました。

ポイントの見方
 ①…今回クレジットご利用による獲得ポイントです。 【ご注意】
 ②…特別にプレゼントするポイントです。 カードキャッシング年会費はポイント対象外となります
 ③…ご利用代金の返還額に付随するポイントです。 Vポイントの累計は、https://tsiaa.jpにてご確認ください

■お知らせ

ご利用可能枠	ショッピング利用可能枠	※	30万円
	ネット利用可能枠		30万円
	キャッシング利用可能枠		30万円

※当社カードを複数お持ちの場合、各カードにはそれぞれご利用可能枠の設定がございますが、ご利用いただける金額の合計は、各カードのご利用可能枠のうち、最も高い金額の範囲内となります。

ご利用日 年/月/日	ご利用店名	ご利用金額 手数料	支払回数	今回回数	お支払金額	現通付額(通貨別)	残高
《****-****-****-9010》							
24 330	ETC特割大山崎 一佐用本線 普通車	2990 S	1	1	2990		
[REDACTED]	[REDACTED]	[REDACTED] S	1	1	[REDACTED]		
[REDACTED]	[REDACTED]	[REDACTED] S	1	1	[REDACTED]		
[REDACTED]	[REDACTED]	[REDACTED] S	1	1	[REDACTED]		
[REDACTED]	[REDACTED]	[REDACTED] S	1	1	[REDACTED]		
[REDACTED]	[REDACTED]	[REDACTED] S	1	1	[REDACTED]		
[REDACTED]	[REDACTED]	[REDACTED] S	1	1	[REDACTED]		
[REDACTED]	[REDACTED]	[REDACTED] S	1	1	[REDACTED]		
[REDACTED]	[REDACTED]	[REDACTED] S	1	1	[REDACTED]		
[REDACTED]	[REDACTED]	[REDACTED] S	1	1	[REDACTED]		
[REDACTED]	[REDACTED]	[REDACTED] S	1	1	[REDACTED]		
						現地通貨額 2,338,000/	
裏面につづく					当月お支払合計金額	(8096)6018202	

この頁の計上額
2,990-

調査研究広報滞在費 領収書貼付台紙

議員氏名	堀場 幸子	費目 (○印をつける)	光熱水費 備品・消耗品費
報告対象月	令和6年 5月		事務所費 滞在費 政務活動費
通し番号	36		宣伝事業費 調査研究費
			繰り入れ (党本部)

ご利用明細書



登録番号 近畿財務局長 (5) 第00810号 作成日2024年 5月15日

いつもご利用いただきまして誠にありがとうございます。
 今月のご利用明細書をご案内申し上げますのでご確認ください。

当月お支払日	2024年 5月27日(月)
当月お支払合計金額	[REDACTED] 円

お支払日は毎月27日です。前日迄に入金願います。(ただし金曜日の場合は翌営業日になります。)

カード名称	Tカードプラス
会員番号	[REDACTED]
金融機関	りそな銀行
本支店	荻窪支店
口座番号	(普通) [REDACTED]
口座名義	堀場 幸子

上記会員番号はアプラスへのお問合せの際の番号です。クレジット番号・Vカード番号(旧名称:Tカード番号)ではありませんのでご注意ください。
 お客さま情報保護のため、口座番号表示の一部を省略させていただいております。

お支払金額またはお請求回数のお計表示	ご請求金額またはご請求回数のお計表示
年次費額お支払まで	
対応期間	****年**月~****年**月

当月クレジットご利用ポイント



2024年 5月分

- ①新規ポイント
- ②特別ポイント
- ③調整ポイント

3
0
0

2024年4月22日からTポイントはVポイントに変わりました。

- ポイントの見方
- ①…今回クレジットご利用による獲得ポイントです。【ご注意】
 - ②…特別にプレゼントするポイントです。カードキャッシング・年会費はポイントで還元となります。
 - ③…ご利用代金の返費等により戻されるポイントです。Vポイントの累計は、<https://taste.jp>にてご確認ください。

■お知らせ

ご利用可能枠	ショッピング利用可能枠	30万円	
	割賦利用可能枠	※ 30万円	
	キャッシング利用可能枠	30万円	

※当社カードを複数お持ちの場合、各カードにはそれぞれご利用可能枠の設定がございますが、ご利用いただける金額の合計は、各カードのご利用可能枠のうち、最も高い金額の範囲内となります。

ご利用日 年 月 日	ご利用店名	ご利用金額 手数料	お支払回数 回数	今回 回数	お支払金額	摘要 現金・ATM・コンビニ(通帳印) 残高引落 振込引落
《****-****-****-9010》						
[REDACTED]	[REDACTED]	[REDACTED]	S	1	1	[REDACTED]
[REDACTED]	[REDACTED]	[REDACTED]	S	1	1	[REDACTED]
[REDACTED]	[REDACTED]	[REDACTED]	S	1	1	[REDACTED]
[REDACTED]	[REDACTED]	[REDACTED]	S	1	1	[REDACTED]
24 4 7	E T C 特割栗東 一京都南 軽自動	710	S	1	1	710
[REDACTED]	[REDACTED]	[REDACTED]	S	1	1	[REDACTED]
[REDACTED]	[REDACTED]	[REDACTED]	S	1	1	[REDACTED]
[REDACTED]	[REDACTED]	[REDACTED]	S	1	1	[REDACTED]
[REDACTED]	[REDACTED]	[REDACTED]	S	1	1	[REDACTED]
[REDACTED]	[REDACTED]	[REDACTED]	S	1	1	[REDACTED]
[REDACTED]	[REDACTED]	[REDACTED]	S	1	1	[REDACTED]
[REDACTED]	[REDACTED]	[REDACTED]	S	1	1	[REDACTED]

裏面につづく 当月お支払合計金額 (8096)6018202

この頁の計上額

710-

調査研究広報滞在費 領収書貼付台紙

議員氏名	堀場 幸子	費目 (○印をつける)	光熱水費 備品・消耗品費
報告対象月	令和6年 5月		事務所費 滞在費 政務活動費
通し番号	37		宣伝事業費 調査研究費 繰り入れ (党本部)

ご利用明細書

いつもご利用いただきまして誠にありがとうございます。
今月のご利用明細書をご案内申し上げますのでご確認ください。

当月お支払日	2024年 5月27日(月)
当月お支払合計金額	[REDACTED] 円

お支払日は毎月27日です。前日迄にご利用ください。Vポイントの残高は毎月27日(月)に更新されます。

カード名称	Tカードプラス
会員番号	[REDACTED]
金融機関	りそな銀行
本支店	荻窪支店
口座番号	(普通) [REDACTED]
口座名義	堀場 幸子

上記会員番号はアプラスへのお問合せの際の番号です。クレジット番号・Vカード番号(旧名称:Tカード番号)ではありませんのでご注意ください。
お客さま情報保護のため、口座番号表示の一部を省略させていただいております。

お支払の予定日	ご請求金額またはご請求回数の目安
年 5月 1日 迄	
期 間	****年**月~****年**月

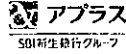

登録番号 近畿財務局長 (5) 第00810号 作成日 2024年 5月15日



当月クレジットご利用ポイント

①新規ポイント	[REDACTED]
②特別ポイント	0
③調整ポイント	0

2024年4月22日からTポイントはVポイントに変わりました。

ポイントの
見方
①…今回クレジットご利用による獲得ポイントです。【ご注意】
②…特別にプレゼントするポイントです。カードキャッシング年会費はポイント対象外となります。
③…ご利用代金の変更等により調整するポイントです。Vポイントの集計は、<https://site.jp/>にてご確認ください。

お知らせ

ご利用 可能枠	ショッピング利用可能枠	※	30万円
	別荘利用可能枠		30万円
	キャッシング利用可能枠		30万円

※当社カードを複数お持ちの場合、各カードにはそれぞれご利用可能枠の設定がございますが、ご利用いただける金額の合計は、各カードのご利用可能枠のうち、最も高い金額の範囲内となります。

ご利用日 (年/月/日)	ご利用店名	ご利用金額 手数料	支払 回数	今回 回数	お支払金額	残高 現通口座(通じ事務) 残高引込 換算日
《****-****-****-9010》						
[REDACTED]	[REDACTED]	[REDACTED]	S	1	[REDACTED]	[REDACTED]
[REDACTED]	[REDACTED]	[REDACTED]	S	1	[REDACTED]	[REDACTED]
[REDACTED]	[REDACTED]	[REDACTED]	S	1	[REDACTED]	[REDACTED]
[REDACTED]	[REDACTED]	[REDACTED]	S	1	[REDACTED]	[REDACTED]
[REDACTED]	[REDACTED]	[REDACTED]	S	1	[REDACTED]	[REDACTED]
24 4 8	ゴー タクシー ジョウシヤリョウキン	1100	S	1	1100	[REDACTED]
[REDACTED]	[REDACTED]	[REDACTED]	S	1	[REDACTED]	[REDACTED]
[REDACTED]	[REDACTED]	[REDACTED]	S	1	[REDACTED]	[REDACTED]
[REDACTED]	[REDACTED]	[REDACTED]	S	1	[REDACTED]	[REDACTED]
[REDACTED]	[REDACTED]	[REDACTED]	S	1	[REDACTED]	[REDACTED]
[REDACTED]	[REDACTED]	[REDACTED]	S	1	[REDACTED]	[REDACTED]
[REDACTED]	[REDACTED]	[REDACTED]	S	1	[REDACTED]	[REDACTED]

裏面につづく

当月お支払合計金額

(8096)6018202

この頁の計上額

1,100-

調査研究広報滞在費 領収書貼付台紙

議員氏名	堀場 幸子	費目 (○印をつける)	光熱水費	備品・消耗品費
報告対象月	令和6年 5月		事務所費	滞在費 政務活動費
通し番号	38		宣伝事業費	調査研究費
			繰り入れ (党本部)	

ご利用明細書

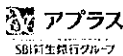

登録番号 近畿財務局長 (5) 第00810号 作成日 2024年 5月15日

いつもご利用いただきまして誠にありがとうございます。
 今月のご利用明細書をご案内申し上げますのでご確認ください。

当月お支払日	2024年 5月27日(月)
当月お支払合計金額	[REDACTED]

お支払日は毎月27日です。お支払日当日は「お支払」ボタンを押してご利用明細書を確認してください。

カード名義人	Tカードプラス
発行会社	[REDACTED]
発行店名	りそな銀行
支店名	狹路支店
お名前	堀場 幸子

上記会員番号はアプラスへのお問合せの際の番号です。クレジット番号・Vカード番号(旧名称:Tカード番号)ではありませんのでご注意ください。

お客さま情報保護のため、口座番号表示の一部を省略させていただいております。

ご利用可能枠	30万円
キャッシング利用可能枠	30万円
キャッシング利用可能枠	30万円

POINT	2024年 5月分	新規ポイント	[REDACTED]
		特別ポイント	0
		調整ポイント	0

2024年4月22日からTポイントはVポイントに変わりました。
 ※今回クレジットご利用による獲得ポイントです。 【ご注意】
 ※特別にプレゼントするポイントです。 カードキャッシング・年会費はポイント対象外となります。
 ※ご利用代金の変動等により変動するポイントです。 Vポイントの累計は、https://vsite.jpにてご確認ください。

■お知らせ

ご利用可能枠	30万円
キャッシング利用可能枠	30万円
キャッシング利用可能枠	30万円

※当社カードを複数お持ちの場合、各カードにはそれぞれご利用可能枠の設定がございますが、ご利用いただける金額の合計は、各カードのご利用可能枠のうち、最も高い金額の範囲内となります。

ご利用日	ご利用店名	ご利用金額	支払	回数	お支払金額	残高
[REDACTED]	[REDACTED]	[REDACTED]	S	1	[REDACTED]	[REDACTED]
[REDACTED]	[REDACTED]	[REDACTED]	S	1	[REDACTED]	[REDACTED]
[REDACTED]	[REDACTED]	[REDACTED]	S	1	[REDACTED]	[REDACTED]
[REDACTED]	[REDACTED]	[REDACTED]	S	1	[REDACTED]	[REDACTED]
[REDACTED]	[REDACTED]	[REDACTED]	S	1	[REDACTED]	[REDACTED]
[REDACTED]	[REDACTED]	[REDACTED]	S	1	[REDACTED]	[REDACTED]
24 412	ジェイアールヒガシニホン トウキョ	14170	S	1	14170	[REDACTED]
[REDACTED]	[REDACTED]	[REDACTED]	S	1	[REDACTED]	[REDACTED]
[REDACTED]	[REDACTED]	[REDACTED]	S	1	[REDACTED]	[REDACTED]
[REDACTED]	[REDACTED]	[REDACTED]	S	1	[REDACTED]	[REDACTED]
[REDACTED]	[REDACTED]	[REDACTED]	S	1	[REDACTED]	[REDACTED]
[REDACTED]	[REDACTED]	[REDACTED]	S	1	[REDACTED]	[REDACTED]

裏面につづく 当月お支払合計金額 (8096)6018202

このページの計上額
 14,170-

調査研究広報滞在費 領収書貼付台紙

議員氏名	堀場 幸子	費目 (○印を つける)	光熱水費 備品・消耗品費 事務所費 滞在費 政務活動費 宣伝事業費 調査研究費 繰り入れ (党本部)
報告対象月	令和6年 5月		
通し番号	42		

ご利用明細書

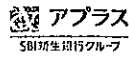

登録番号 近畿財務局長 (5) 第00810号 作成日2024年 5月15日

いつもご利用いただきまして誠にありがとうございます。
今月のご利用明細書をご案内申し上げますのでご確認ください。

当月お支払日	2024年 5月27日(月)
当月お支払合計金額	[REDACTED]円

お支払日は毎月27日です。前日迄にご入金願います。(ただし金額は関係各社の場合は受領翌日になります。)

カード名称	Tカードプラス
会員番号	[REDACTED]
金融機関	りそな銀行
本支店	荻窪支店
口座番号	(普通) [REDACTED]
口座名義	堀場 幸子

上記会員番号はアプラスへのお問合せの際の番号です。クレジット番号・Vカード番号(旧名称Tカード番号)ではありませんのでご注意ください。
お客さま情報保護のため、口座番号表示の一部を省略させていただいております。

累計のご請求金額またはご請求回数	ご請求金額またはご請求回数の累計表示
年会費無料まで	
対応期間	****年**月~****年**月

POINT	当月クレジットご利用ポイント	[REDACTED]
	2024年 5月分	①新規ポイント [REDACTED]
		②特別ポイント 0
		③調整ポイント 0

2024年4月22日からTポイントはVポイントに変わりました。

- ポイントの見方
- ①…今週クレジットご利用による獲得ポイントです。【ご注意】
 - ②…特別にプレゼントするポイントです。カードキャッシング・年会費はポイント対象外となります
 - ③…ご利用代金の変更等により調整するポイントです。Vポイントの累計は、https://tsite.jpにてご確認ください

お知らせ

ご利用可能枠	ショッピング利用可能枠	30万円
	クレジット利用可能枠	※ 30万円
	キャッシング利用可能枠	30万円

※当社カードを複数お持ちの場合、各カードにはそれぞれご利用可能枠の設定がございますが、ご利用いただける金額の合計は、各カードのご利用可能枠のうち、最も高い金額の範囲内となります。

ご利用日 年/月/日	ご利用店名	ご利用金額 手数料	支払回数	今回回数	お支払金額	残高 現地通貨額(通貨名) 繰上引/残高日等
24/4/14	ETC特割篠本線	360	1	1	360	[REDACTED]
	一香掛		1	1		[REDACTED]
	普通車		1	1		[REDACTED]

裏面につづく

当月お支払合計金額

(8096)6018202

この頁の計上額

360-

調査研究広報滞在費 領収書貼付台紙

議員氏名	堀場幸子	費目 (○印をつける)	光熱水費 備品・消耗品費
報告対象月	令和6年 5月		事務所費 滞在費 政務活動費
通し番号	44		宣伝事業費 調査研究費
			繰り入れ (党本部)

郵便はがき



ご利用日 年/月/日	ご利用店名	ご利用金額 千円	支払 回数	今回 回	お支払金額	現地通貨額(円換算) 換算レート 1.00000円
24 424	ゴータクシー プレミアム	2320 S	1	1	2320	
	***	S	1	1		

当月お支払合計金額

(8096)6018202

■ご利用明細書の表示について

①ご利用日…カードをご利用いただいた日を表示、なお一部で加盟店の締切日が表示される場合があります。②手数料…回数指定払いの場合はご利用金額に対する利用者手数料総額を表示しています。③現地通貨額…海外でのご利用金額を現地通貨単位で表示しています。④換算レート…③で表示した現地通貨額に対する単位通貨あたりの換算レート(円単位)を表示しています。(現地の加盟店との取引にもとづく、決済日を基準に換算レートを決めさせていただきます。)⑤◆…ポイント進呈対象外またはポイント進呈率が異なるお取引です。

この頁の計上額
2,320-

調査研究広報滞在費 領収書貼付台紙

議員氏名	堀場幸子	費目 (〇印をつける)	光熱水費	備品・消耗品費
報告対象月	令和6年 5月		事務所費	滞在費 政務活動費
通し番号	45		宣伝事業費	調査研究費
			繰り入れ (党本部)	

郵便はがき



ご利用日 年 月 日	ご利用店名	ご利用金額 千 百 十 円	支払 回数	回数	お支払金額	現地通貨額(約) 換算レート 換算日
24 4 27	インスタベース *** 光景 *** *** ***	875	S	1	1	875
換算レート 1.00000円						

レンタルスペース 貸し会議室利用料

当月お支払合計金額

(8096)6018202

■ご利用明細書の表示について

①ご利用日・・・カードをご利用いただいた日を表示、なお一部で加盟店の締切日が表示される場合があります。②手数料・・・回数指定払いの場合はご利用金額に対する利用者手数料総額を表示しています。③現地通貨額・・・海外でのご利用金額を現地通貨単位で表示しています。④換算レート・・・③で表示した現地通貨額に対する単位通貨あたりの換算レート(円単位)を表示しています。(現地の加盟店との取引にもとづく、決済日を基準に換算レートを決めさせていただきます。)⑤◆・・・ポイント進呈対象外またはポイント進呈率が異なるお取引です。

・会議室利用料

この頁の計上額

875-

調査研究広報滞在費 領収書貼付台紙

議員氏名	堀場幸子	費目 (○印を つける)	光熱水費	備品・消耗品費
報告対象月	令和6年 5月		事務所費	滞在費 政務活動費
通し番号	46		宣伝事業費	調査研究費
			繰り入れ (党本部)	

領収書 堀場幸子 様
 Receipt
 領収年月日 2024. 5. 29 金銀番号 T9011001029597
 領収金額 ￥8,910 税10%

上記金額確かに領収いたしました
 購入商品 JR乗車券類
 (00406 1枚)
 東日本旅客鉄道株式会社
 八王子駅VF3発行 10407-01

印紙税申告納
 付につき渋谷
 税務署承認済

領収書 堀場幸子 様
 Receipt
 領収年月日 2024. 5. 29 金銀番号 T9011001029597
 領収金額 ￥5,810 税10%

上記金額確かに領収いたしました
 購入商品 JR乗車券類
 (30353 1枚)
 東日本旅客鉄道株式会社
 八王子駅VF3発行 40354-01

印紙税申告納
 付につき渋谷
 税務署承認済

この頁の計上額

14,720-

調査研究広報滞在費 領収書貼付台紙

議員氏名	堀場幸子	費目 (○印を つける)	光熱水費 備品・消耗品費 事務所費 滞在費 政務活動費 宣伝事業費 調査研究費 繰り入れ (党本部)
報告対象月	令和6年 5月		
通し番号	47		



・ご利用ありがとうございます。
 ・この領収書は大切に保存してください。

お取引内容: きっぷ ￥180※

上記金額を領収いたしました。

※ 課税10%対象

ご利用日付 2024年05月30日
 時刻 10時12分

伝票番号: 25470
 東京地下鉄株式会社
 登録番号: 14010501022810
 区会種手駅 券O2発行

この頁の計上額
180-

調査研究広報滞在費 領収書貼付台紙

議員氏名	堀場幸子	費目 (○印を つける)	光熱水費 備品・消耗品費
報告対象月	令和6年 5月		事務所費 滞在費 政務活動費
通し番号	48		宣伝事業費 調査研究費
			繰り入れ (党本部)

領収書

No. 00002490-00

2024/05/31

堀場 幸子 様

登録番号: T9130001012188

金額	¥ 17,824 -
----	------------

内訳
 消費税 1,534
 宿泊税 400
 請求合計 17,824

但し、御宿泊代金

として、

上記金額正に領収いたしました。

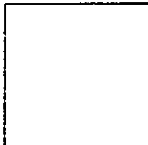

京都プラザホテル京都駅南

〒601-8015 京都府京都市南区東九条上御
 TEL: 075-693-0222 FAX: 075-



この頁の計上額

17,824-

調査研究広報滞在費 領収書貼付台紙

議員氏名	堀場 幸子	費目 (○印を つける)	光熱水費 備品・消耗品費 事務所費 滞滞在費 政務活動費 宣伝事業費 調査研究費 繰り入れ (党本部)
報告対象月	令和6年 5月		
通し番号	49		

ご利用明細書



いつもご利用いただきまして誠にありがとうございます。
 今月のご利用明細書をご案内申し上げますのでご確認ください。

当月お支払日	2024年 5月27日(月)
当月お支払合計金額	[REDACTED]

お支払日は毎月27日です。前日22日に入金されます。(ただし今年4月分のみは前日21日になります。)

カード名称	Tカードプラス
会員番号	[REDACTED]
金融機関	りそな銀行
本支店	荻窪支店
口座番号	(普通) [REDACTED]
口座名義	堀場 幸子

上記会員番号はアプラスへのお問合せの際の番号です。クレジット番号・Vカード番号(旧名称:Tカード番号)ではありませんのでご注意ください。

お客さま情報保護のため、口座番号表示の一部を省略させていただきます。

お支払いの金額	[REDACTED]
お支払の期間	****年**月~****年**月

登録番号 近畿財務局長 (5) 第00810号 作成日 2024年 5月15日



当月クレジットご利用ポイント

①新規ポイント	0
②特別ポイント	0
③調整ポイント	0

2024年4月22日からTポイントはVポイントに変わりました。

ポイントの見方
 ①...今月クレジットご利用による獲得ポイントです。【ご注意】
 ②...特別にプレゼントするポイントです。カードキャッシング・年会費はポイント対象外となります。
 ③...ご利用年会費の変更等により調整するポイントです。Vポイントの累計は、https://t.site.jpにてご確認ください。

■お知らせ

ご利用可能枠	ショッピング利用可能枠	30万円
	クレジット利用可能枠	※ 30万円
	キャッシング利用可能枠	30万円

※当社カードを複数お持ちの場合、各カードにはそれぞれご利用可能枠の設定がございますが、ご利用いただける金額の合計は、各カードのご利用可能枠のうち、最も高い金額の範囲内となります。

ご利用日 年/月/日	ご利用店名	ご利用金額 手数料	決済 回数	今月 回数	お支払金額	振替 現金通付(通帳印) 記号レシート 振替印
<****-****-****-9010>	[REDACTED]	[REDACTED]	S	1	1	[REDACTED]
[REDACTED]	[REDACTED]	[REDACTED]	S	1	1	[REDACTED]
[REDACTED]	[REDACTED]	[REDACTED]	S	1	1	[REDACTED]
24 4 1	ラインコウシキアアカウント	5500	S	1	1	5500
[REDACTED]	[REDACTED]	[REDACTED]	S	1	1	[REDACTED]
[REDACTED]	[REDACTED]	[REDACTED]	S	1	1	[REDACTED]
[REDACTED]	[REDACTED]	[REDACTED]	S	1	1	[REDACTED]
[REDACTED]	[REDACTED]	[REDACTED]	S	1	1	[REDACTED]
[REDACTED]	[REDACTED]	[REDACTED]	S	1	1	[REDACTED]
[REDACTED]	[REDACTED]	[REDACTED]	S	1	1	[REDACTED]
[REDACTED]	[REDACTED]	[REDACTED]	S	1	1	[REDACTED]
[REDACTED]	[REDACTED]	[REDACTED]	S	1	1	[REDACTED]

裏面につづく

当月お支払合計金額

(8096)6018202

LINE公式アカウント
 ・アプリ利用料

この頁の計上額

5500-

調査研究広報滞在費 領収書貼付台紙

議員氏名	堀場幸子	費目 (○印を つける)	光熱水費 備品・消耗品費 事務所費 滞在費 政務活動費 宣伝事業費 調査研究費 繰り入れ (党本部)
報告対象月	令和6年 5月		
通し番号	50		

領 収 証

堀場 幸子

様

No. _____

★ 730,000-

内 訳	
現 金	
小切手	/
手 形	/
消費税額等(%)	

但 株式会社 〇〇〇
2024年5月28日 上記正に領収いたしました

取入印紙

株式会社 〇〇〇

代表取締役 〇〇〇

コクヨ ウケ-98

この頁の計上額
30,000-

調査研究広報滞在費

使途報告書

領収書(写)

令和6年6月分

調査研究広報滞在費 領収書貼付台紙

議員氏名	堀場幸子	費目 (○印をつける)	光熱水費	備品	○消耗品費
報告対象月	令和6年 6月		事務所費	滞在費	政務活動費
通し番号	/		宣伝事業費	調査研究費	
			繰り入れ (党本部)		

普通預金 (兼お借入明細)

摘要	お支払金額(円)	お預り金額(円)	差引残高 <small>(「-」の表示のある場合は、お借入残高を数値します。)</small> (円)
06-06-03 振替	*30,800	シャ-フファイナンス	

・エピー機使用料

この頁の計上額
30,800-

調査研究広報滞在費 領収書貼付台紙

議員氏名	堀場 幸子	費目 (○印をつける)	光熱水費 備品・ <u>消耗品費</u> 事務所費 滞在費 政務活動費 宣伝事業費 調査研究費 繰り入れ (党本部)
報告対象月	令和6年 6月		
通し番号	2		

私法受領証

取商銀行会社
 ネット株式会社
 ネット株式会社
 株式会社ネットオフィス
 株式会社
 堀場事務所 様
 請求年月
 2024年06月
 請求書番号
 0201010
 お買上合計 ￥99,164
 消費税 ￥9,352
 合計請求額 ￥108,516

日本郵政
収入印紙 200円

・事務用消耗品
 紙ラベル A4 21面、JIS用紙

この頁の計上額
108,516-

調査研究広報滞在費 領収書貼付台紙

議員氏名	堀場 幸子	費目 (〇印をつける)	光熱水費 備品・ 消耗品費
報告対象月	令和6年 6月		事務所費 滞在費 政務活動費
通し番号	3		宣伝事業費 調査研究費 繰り入れ (党本部)

セブン-イレブン
衆議院第二議員会館店
東京都千代田区永田町二丁目1番2号
電話：03-3507-8688 ｼﾞﾌﾞ#1

事業者登録番号T3010502017851
2024年06月12日(水) 14:33 責010

領収書

堀場幸子 様

税率10%対象商品 ￥217-
(内消費税等10%対象 ￥19)
合計 ￥217-

但し 7月27日

上記正しく領収いたしました
2024年06月12日

本票を保管頂く場合は、印刷面を
内側に折り、保管をお願い致します

セブン-イレブン
衆議院第一議員会館店
東京都千代田区永田町二丁目2番1号
電話：03-3507-8588 ｼﾞﾌﾞ#1

事業者登録番号T3010502017851
2024年06月12日(水) 15:52 責108

領収書

堀場幸子 様

税率10%対象商品 ￥283-
(内消費税等10%対象 ￥25)
合計 ￥283-

但し 総計 ｺｯﾌﾟ

上記正しく領収いたしました
2024年06月12日

本票を保管頂く場合は、印刷面を
内側に折り、保管をお願い致します

この頁の計上額

500-

調査研究広報滞在費 領収書貼付台紙

議員氏名	堀場 幸子	費目 (○印をつける)	光熱水費 備品・ <u>消耗品費</u> 事務所費 滞在費 政務活動費 宣伝事業費 調査研究費 繰り入れ (党本部)
報告対象月	令和6年 6月		
通し番号	4		

No. 000973
領 収 証

収 入
印 紙

2024年 6月 27日

堀場 幸子事務所 様

金額				9	0	1	7
----	--	--	--	---	---	---	---

但し うち消費税(14%)は別引当
上記正に領収いたしました。

イノテックスビジネスソリューションズ株式会社

1. 東京会計センター ☎(03)5422-1660 2. 東日本ソリューション営業部 ☎(03)5422-1655
3. 大阪会計センター ☎(06)4792-7575 4. 西日本ソリューション営業部 ☎(06)4792-7721
本 社 〒105-0011 東京都港区芝公園 2-4-1 芝パークビル 8 館 4 階

・ カウント料

この頁の計上額
9,017-

調査研究広報滞在費 領収書貼付台紙

議員氏名	堀場 幸子	費目 (〇印を つける)	光熱水費 備品・消耗品費
報告対象月	令和6年 6月		事務所費 滞在費 政務活動費
通し番号	5		宣伝事業費 調査研究費 繰り入れ (党本部)

領収書 (Receipt)

お客さま氏名 (Customer)

堀場さち子事務所 堀場幸子

様

右記、金額を 2024年 5月20日付で

口座振替により領収致しました。

発行日 2024年 6月 6日

ご請求番号 (Billing ID) 2024-440890-1001759-00

ご請求の内訳 (Billing Details) 2024/04/30締め利用額

領収金額 (Amount Paid) 249 円
(うち消費税相当額) 22 円

金融機関 りそな
衆議院

日本郵便株式会社



印紙税申告納

付につき趣町

税務署承認済

この頁の計上額

249-

調査研究広報滞在費 領収書貼付台紙

議員氏名	堀場 幸子	費目 (○印を つける)	光熱水費 備品・消耗品費 事務費 滞在費 政務活動費 ○ 宣伝事業費 調査研究費 繰り入れ (党本部)
報告対象月	令和6年 6月		
通し番号	6		

領 収 書

NO. 49075

堀場 幸子 殿

金 3,703 円 也

令和 6 年 6 月 10 日

令和 6 年 5 月分 電話料金等内訳

電話料金等合計 3,703 円

会館電話1 03 - 3508 - 7422

会社名	利用期間	基本料金	付加料金	度数料	その他	消費税	計
NTT東日本	3/26~4/25	0	2,000	1,257	0	325	3,582
NTTコミュニケーションズ							-
KDDI							-
ソフトバンクテレコム							-
楽天							-

会館電話2 03 - 3508 - 3902

会社名	利用期間	基本料金	付加料金	度数料	その他	消費税	計
NTT東日本	3/26~4/25	0	0	110	0	11	121
NTTコミュニケーションズ							-
KDDI							-
ソフトバンクテレコム							-
楽天							-

内線番号

利用期間	度数料	電 報	計
			-

令和 6 年 5 月分 宿舍光熱水料及び自動車充電料金等内訳

光熱水料等合計 - 円

科 目	電気料金	給湯料金	水道料金	充電料金	計
使用量	kW	m ³	m ³	台	
金額					-

衆議院会計課

この頁の計上額

3,703-

調査研究広報滞在費 領収書貼付台紙

議員氏名	堀場 幸子	費目 (〇印を つける)	光熱水費 備品・消耗品費 事務所費 滞在費 政務活動費 宣伝事業費 調査研究費 繰り入れ (党本部)
報告対象月	令和6年 6月		
通し番号	9		

普通預金 (兼お借入明細)

摘要	お支払金額(円)	お預り金額(円)	差引残高 <small>(-の表示がある場合は、お借入残高を意味します。)</small> (円)
[REDACTED]	[REDACTED]	[REDACTED]	[REDACTED]
[REDACTED]	[REDACTED]	[REDACTED]	[REDACTED]
[REDACTED]	[REDACTED]	[REDACTED]	[REDACTED]
[REDACTED]	[REDACTED]	[REDACTED]	[REDACTED]
[REDACTED]	[REDACTED]	[REDACTED]	[REDACTED]
[REDACTED]	[REDACTED]	[REDACTED]	[REDACTED]
[REDACTED]	[REDACTED]	[REDACTED]	[REDACTED]
[REDACTED]	[REDACTED]	[REDACTED]	[REDACTED]
06-06-25 電話	*24,144	KDDIリョウキン	[REDACTED]

通信費

この頁の計上額
24,144-

調査研究広報滞在費 領収書貼付台紙

議員氏名	堀場 幸子	費目 (〇印を つける)	光熱水費 事務所費 宣伝事業費 繰り入れ (党本部)	備品・消耗品費 滞在費 調査研究費 政務活動費
報告対象月	令和6年 6月			
通し番号	13			



記号	お払戻金額	お預り金額	差引	残高	店番
W					175
A					174
B W					174
B W					174
B W					174
B W					174
B W					175
B W					175
B W					175
A					113
B W					113
B W					174
B W					174
B W					174
A					174
B W					175
B W					175
B W					175
B W					129
B W					129
W					129
B W					175
05-06-28 B W	*550	振込手数料			175

・支払手数料 振込手数料
 [支出目的] 事務所家賃

この頁の計上額
550-

調査研究広報滞在費 領収書貼付台紙

議員氏名	堀場 幸子	費目 (○印をつける)	光熱水費	備品・消耗品費
報告対象月	令和6年 6月		事務所費	滞在費 政務活動費
通し番号	14		宣伝事業費	調査研究費
			繰り入れ (党本部)	



記号	お払戻金額	お預り金額	差引	残高	店番
W	[REDACTED]	[REDACTED]	[REDACTED]	[REDACTED]	75
A	[REDACTED]	[REDACTED]	[REDACTED]	[REDACTED]	174
B W	[REDACTED]	[REDACTED]	[REDACTED]	[REDACTED]	174
B W	[REDACTED]	[REDACTED]	[REDACTED]	[REDACTED]	174
B W	[REDACTED]	[REDACTED]	[REDACTED]	[REDACTED]	174
B W	[REDACTED]	[REDACTED]	[REDACTED]	[REDACTED]	174
B W	[REDACTED]	[REDACTED]	[REDACTED]	[REDACTED]	175
B W	[REDACTED]	[REDACTED]	[REDACTED]	[REDACTED]	75
B W	[REDACTED]	[REDACTED]	[REDACTED]	[REDACTED]	75
A	[REDACTED]	[REDACTED]	[REDACTED]	[REDACTED]	113
B W	[REDACTED]	[REDACTED]	[REDACTED]	[REDACTED]	113
B W	[REDACTED]	[REDACTED]	[REDACTED]	[REDACTED]	174
B W	[REDACTED]	[REDACTED]	[REDACTED]	[REDACTED]	174
B W	[REDACTED]	[REDACTED]	[REDACTED]	[REDACTED]	174
A ATM	[REDACTED]	[REDACTED]	[REDACTED]	[REDACTED]	174
B W	[REDACTED]	[REDACTED]	[REDACTED]	[REDACTED]	175
B W	[REDACTED]	[REDACTED]	[REDACTED]	[REDACTED]	175
B W	[REDACTED]	[REDACTED]	[REDACTED]	[REDACTED]	129
B W	[REDACTED]	[REDACTED]	[REDACTED]	[REDACTED]	129
B W	[REDACTED]	[REDACTED]	[REDACTED]	[REDACTED]	129
B W	[REDACTED]	[REDACTED]	[REDACTED]	[REDACTED]	175
B W	[REDACTED]	[REDACTED]	[REDACTED]	[REDACTED]	175
B W	[REDACTED]	[REDACTED]	[REDACTED]	[REDACTED]	175
06-06-28 B W	[REDACTED]	[REDACTED]	[REDACTED]	[REDACTED]	175

・支払手数料 送金取扱手数料
 [支出目的] 事務所家賃

この頁の計上額
110-

調査研究広報滞在費 領収書貼付台紙

議員氏名	堀場 幸子	費目 (○印を つける)	光熱水費 備品・消耗品費 事務所費 滞在費 政務活動費 宣伝事業費 調査研究費 繰り入れ (党本部)
報告対象月	令和6年 6月		
通し番号	15		

領 収 証 堀場 幸子 様 No. _____

★ 55,000円
 但 事務所滞在費 711円
 令和6年6月29日 上記正に領収いたしました 登録番号 _____

内訳	税率	金額(税抜・税込)
	%	消費税額等
	税率	金額(税抜・税込)
	%	消費税額等

湖市南区東九条東札辻町
 長谷川 免

収 入
印 紙

コクヨ ウケ-1097

この頁の計上額
5,500-

調査研究広報滞在費 領収書貼付台紙

議員氏名	堀場 幸子	費目 (○印を つける)	光熱水費 備品・消耗品費 事務所費 備付費 政務活動費 宣伝事業費 調査研究費 繰り入れ (党本部)
報告対象月	令和6年 6月		
通し番号	16		

(A) ガス料金等領収証

毎度東京ガスをご利用いただきありがとうございます。	
6年 5月分 ご使用量のお知らせ	
衆議院赤坂議員宿舎	
令和6年 5月分	請求金額 3,251円
お支払い期限日 6年 6月17日	

- ・ガス料金等のお支払いがお支払い期限日を経過した場合、その経過日数に応じて一日あたり0.0274%の延滞利息をお支払いいただきます。
- ・本払込書は、上記お支払い期限日を通り過ぎてもお支払いにご利用いただけます。

東京ガス株式会社

担当 東京ガスライフハル港渋谷
検針員 白坂 みさ子

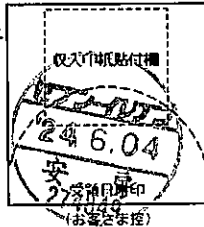

お客様番号 1349-265-1081	
検針月日(日数)	5月17日(31日)
ご使用期間	4月17日～5月17日
請求金額	3,251円
(内消費税等)	295円
10%対象	3,251円
(内消費税)	295円

料金内訳	ガス基本料金	759.00円
	ガス従量料金	2,699.36円
	ガス料金割引額	▲207円

当月適用単価料金 A表 168.71円/m³

供給地点特定番号	
001-0001-3492-6510-81	
地区	13A 45カジュール
ご契約種別	暖らんぷらん+セット割
ガスご使用量	1.6m³
今回指示数	3303
前回指示数	3287
メーター番号	168-553-098
次回検針予定日	6月17日
前年同月使用量	18m ³ (31日)
前月使用量	38m ³ (32日)

請求金額は、政府支援ガス15円/m³・電気3.5円/kWhを値引きしています
登録番号：T6010401020516

東京ガス株式会社

引越しのー ガスもれ時連絡先
手続きは (24時間受付)
コチラ 0570-002299

ガス機器修理等連絡先
東京ガスライフハル港渋谷 050-38189321
東京ガスお客様センター 0570-002211
(ご利用になれない場合) 03-3344-9100
受付時間 月～土/9:00-19:00 日・祝/9:00-17:00

この頁の計上額

3,251-

ゆうちょ銀行(郵便局)にてお支払いの場合は左側の2票だけをお出しください。金融機関またはコンビニエンスストアにてお支払いの場合は切り取り取り出すにお出しください。

調査研究広報滞在費 領収書貼付台紙

議員氏名	堀場 幸子	費目 (〇印を つける)	光熱水費	備品・消耗品費
報告対象月	令和6年 6月		事務所費	滞在費 政務活動費
通し番号	17		宣伝事業費	調査研究費
			繰り入れ (党本部)	

議員宿舎経費内訳書

25日

堀場 幸子 殿

赤坂議員宿舎 312 号室 6月分

議員宿舎使用料 124,714 円

駐車場使用料 0 円

合計 124,714 円

衆議院事務局管理部管理課

この頁の計上額
124,714-

調査研究広報滞在費 領収書貼付台紙

議員氏名	堀場 幸子	費目 (○印を つける)	光熱水費 備品・消耗品費 事務所費 滞在費 政務活動費 宣伝事業費 調査研究費 繰り入れ (党本部)
報告対象月	令和6年 6月		
通し番号	19		

2024年06月01日 No 000087

領 収 書

堀場事務所 殿

(00535345)

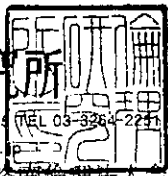

一般社団法人 倫理研究所
〒102-8561 東京都千代田区紀尾井町4-4 TEL 03-3264-2241
ホームページ <http://www.rinri-jpn.or.jp>
京都府京都府南倫理法人会
TEL : 075-551-1500
FAX : 075-551-1531

¥10,000

2024年06月分 法人会費 (2024年06月 現在 1口加入)

(注) 消費税の対象外のため仕入税額控除はできません。

上記の通り領収いたしました。

年 月 日

印紙税法第5 条第17号に より印紙貼付 不要	扱者印 
----------------------------------	--

この頁の計上額
10,000-

調査研究広報滞在費 領収書貼付台紙

議員氏名	堀場 幸子	費目 (○印をつける)	光熱水費 備品・消耗品費 事務所費 滞在費 政務活動費 宣伝事業費 調査研究費 繰り入れ (党本部)
報告対象月	令和6年 6月		
通し番号	20		

領 収 証 堀場 幸子 様 No. _____

★ ￥ 40,000 -

但 団政報告会 会場使用料 517

2026年6月 / 日 上記正に領収いたしました 登録番号 _____

内訳	税率	金額(税抜・税込)
	%	消費税額等
	税率	金額(税抜・税込)
	%	消費税額等

京都市南区東九条北四町ケ
長谷川 勉 (印)

収 入
印 紙
コクヨ ウケ-1097

・会場使用料

この頁の計上額
40,000 -

調査研究広報滞在費 領収書貼付台紙

議員氏名	堀場 幸子	費目 (○印をつける)	光熱水費	備品・消耗品費	政務活動費
報告対象月	令和6年 6月		事務所費	滞在費	
通し番号	2		宣伝事業費	調査研究費	

京都府警察手数料

(領収書)

商警察署

京都府京都市左区西九条森本町39-2
111-075682-0110

2024年6月3日 09:58 No.00002639
POS002
担当者:担当者100

道路使用許可申請手数料 1 ￥2,040円
小計 ￥2,040

合計 ￥2,040
内消費税 ￥0
合計点数 1点

お預り ￥2,040
現金 ￥2,040

おつり ￥0



202400001100200002639

この頁の計上額
2040-

調査研究広報滞在費 領収書貼付台紙

議員氏名	堀場 幸子	費目 (○印を つける)	光熱水費	備品・消耗品費
報告対象月	令和6年 6月		事務所費	滞在費 政務活動費
通し番号	22		宣伝事業費	調査研究費
			繰り入れ (党本部)	

No004
領収書

2024年06月06日
 車番 1616
 乗務員No 74699
 運賃 2800円
 運賃料金計 2800円
 言上 2800円
 内消費税額 254円
 消費税率 10.0%
 登録番号: T6010801010538

芙蓉第一交通株式会社
 TEL03(3738)7186
 タクシーの御用命は
 TEL03(3738)7000

領収書

現金・チャット・クーポン・割引 No.9173
 日付 2024年 06月 06日
 車番 017917 0000
 運賃 ¥1,400
 運賃料金計 ¥1,400
 合計 ¥1,400-
 内消費税等 ¥127
 消費税率 10%

上記の様に領収致しました

登録番号
 T9810340237153

大串タクシー

ドア番号: 8
 お忘れ物は下記の所属団体へ
 東京都個人タクシー協同組合
 野方支部 (9時~17時)
 TEL03-3388-0317
 上記時間以外は
 TEL03-6271-0000

この頁の計上額

4,200-

調査研究広報滞在費 領収書貼付台紙

議員氏名	堀場 幸子	費目 (○印をつける)	光熱水費 備品・消耗品費
報告対象月	令和6年 6月		事務所費 滞在費 政務活動費
通し番号	23		宣伝事業費 調査研究費
			繰り入れ (党本部)

領収書 堀場幸子様
 Receipt
 領収年月日 2024-6-6 登録番号: T9011001029597
 金額 ¥8,910 税10%

上記金額確かに領収いたしました
 購入商品 JR乗車券類
 (50425 1枚)
 東日本旅客鉄道株式会社
 八王子駅VF4発行 60426-01

印紙税申告納
 付につき渋谷
 税務署承認済

領収書 堀場幸子様
 Receipt
 領収年月日 2024-6-6 登録番号: T9011001029597
 金額 ¥5,610 税10%

上記金額確かに領収いたしました
 購入商品 JR乗車券類
 (50159 1枚)
 東日本旅客鉄道株式会社
 四ツ谷駅VF4発行 60160-01

印紙税申告納
 付につき渋谷
 税務署承認済

この頁の計上額

14,520-

調査研究広報滞在費 領収書貼付台紙

議員氏名	堀場 幸子	費目 (〇印を つける)	光熱水費 備品・消耗品費
報告対象月	令和6年 6月		事務所費 滞在費 政務活動費
通し番号	24		宣伝事業費 調査研究費 繰り入れ (党本部)



領 収 書

ホリバ ジムショ様

領収金額 ¥9,976

(含む 消費税)
以下にて領収いたしました

◆ご利用明細◆

2024.06.10
宿泊料 ¥9,976
10%対象 ¥9,976 (内 消費税額 ¥906)

◆お支払い明細◆

現金 ¥9,876
クーポン ¥100

最安値宣言!!公式HP予約なら最大¥400 OFF
おライカド決済ですいすいチケット!!
予約はこちらtoyoko-inn.com



東横INN昭島駅南口
TEL 042-500-1045 FAX 042-500-1046

印紙税申告済
付につき蒲田
税務署承認済

発行元
株式会社東横イン
東京都大田区新蒲田1丁目7番4号

登録番号 T801080:008365
取引番号 2240698:76 2024.06.10 16:04

この頁の計上額

9,976-

調査研究広報滞在費 領収書貼付台紙

議員氏名	堀場 幸子	費目 (〇印をつける)	光熱水費	備品・消耗品費
報告対象月	令和6年 6月		事務所費	滞在費 政務活動費
通し番号	25		宣伝事業費	調査研究費
			繰り入れ (党本部)	

領収証 堀場幸子様

ご利用日付 2024年06月11日
時刻 17時17分

取引内容: 乗車券類 (税率: 10%)
購入金額 金740円

お支払方法 内訳
現金 金740円

伝票番号: 73577

登録番号: T9011001029597 JR東日本

※この領収証は大切に保存してください。
※ご利用ありがとうございます。

領 収 書

日付 2024年06月12日
車番 7313

基本運賃 ¥3800-
迎車料金 ¥500-
合 計 ¥4300-
(内消費税等 ¥390-)

----- 内訳 -----
iD支払 ¥4300-

登録番号: T2011801013963
kmグループ 東京太陽株式会社
東京都葛飾区四つ木5-5-18
忘れ物、領収書問合せ 03-5670-6778
お客さま相談室 0120-717-039

QR呼ぶなら
「S. RIDE」
ダウンロード用QRコード

<社コード>
A44-3544-0018
(営業回数5240)

領 収 書

現・チ・ク・割引 No.8972
日付 '24年06月12日
車番 0566 000
メータ運賃 ¥3,800円
合計金額 ¥3,800円

上記の通り領収致しました

消費税率 10%
登録番号: T2011101023399
(株)グリーンキャブ本社
162-0052
新宿区戸山3-15-1
お忘れ物は
TEL 03-5272-1520
ご意見、ご要望は
TEL 03-3206-6622
タクシーのご用命は
TEL 03-3203-8181

この頁の計上額
8840-

調査研究広報滞在費 領収書貼付台紙

議員氏名	堀場 幸子	費目 (○印を つける)	光熱水費 備品・消耗品費
報告対象月	令和6年 6月		事務所費 滞在費 政務活動費
通し番号	26		宣伝事業費 調査研究費 繰り入れ (党本部)

株式会社 JTB

登録番号 T8010701012663

領 収 証

通 番 T003-064983

領収証番号 60910735400-01-18

発行日 2024年 6月12日

堀場 幸子 様

下記の金額正に領収いたしました

¥42,430 -

但し 6月16日 航空券代金として

ご入金内訳 (今回のご入金額)

日付	種 別	金 額
2024/06/12	現 金	¥42,430
合 計 金 額		¥42,430

国会内店
〒100-0004 東京都千代田区永田町
2-2-1
衆議院第一議員会館内地下4階
TEL: 03-3591-0011

出納責任者 比田井 加奈子
 取 扱 者 橋本 千尋

印 紙 規 準 各 節
 付 に つ き 品 別
 電 算 機 領 収 証
国会連 東京千代田区永田町2-2-1

領収関係者、領収印の無いもの及び金額訂正のものは無効です。

1/2

この頁の計上額
42,430-

調査研究広報滞在費 領収書貼付台紙

議員氏名	堀場 幸子	費目 (○印を つける)	光熱水費	備品・消耗品費
報告対象月	令和6年 6月		事務所費	滞在費 政務活動費
通し番号	27		宣伝事業費	調査研究費
			繰り入れ (党本部)	

領収書 堀場幸子様
 Receipt
 領収年月日 2024-6-14 登録番号: T9011001029597
 金額 ¥6,050 税10%

上記金額確かに領収いたしました
 購入商品 JR乗車券類
 (10099 1枚)
 東日本旅客鉄道株式会社
 四ツ谷駅VF4発行 20100-02

印紙税申告納
 付につき渋谷
 税務署承認済

領収証

2024年06月14日
 車両番号 1117
 運賃 ¥2300円

合計 ¥2300円

上記の通り領収致しました。
 本日はご乗車いただき
 有り難うございました。

離宮タクシー

TEL * 090-1951-6365

領収書 堀場幸子様
 Receipt
 領収年月日 2024-6-14 登録番号: T9011001029597
 金額 ¥3,530 税10%

上記金額確かに領収いたしました
 購入商品 JR乗車券類
 (40102 1枚)
 東日本旅客鉄道株式会社
 四ツ谷駅VF4発行 50103-02

印紙税申告納
 付につき渋谷
 税務署承認済

この頁の計上額

11,880-

調査研究広報滞在費 領収書貼付台紙

議員氏名	堀場 幸子	費目 (〇印をつける)	光熱水費 備品・消耗品費
報告対象月	令和6年 6月		事務所費 滞在費 政務活動費
通し番号	28		宣伝事業費 調査研究費
			繰り入れ(党本部)

領 収 証

2024年06月15日

堀場幸子様

金570円

ただし、乗車券類代として受領しました。
本領収証は時間がたつと文字が薄くなる場合がありますので
長期保存する場合はコピーをお取り下さい。

仙台空港鉄道株式会社
仙台空港駅

No.08004



登録番号：T6370801001096

内 訳		
税率	税抜金額	519円
10%	消費税額	51円

領収証 堀場幸子様

ご利用日付 2024年06月16日

時刻 09時31分

取引内容 乗車券類 (税率: 10%)
購入金額 金660円

税 付 印 紙 税 申 告 納
務 につ き 票 告 納
登 録 承 認 済

お支払方法 内訳
現金 金660円

伝票番号: 10317

- この領収証は大切に保存してください。
- ご利用ありがとうございます。

(仙台駅 券202発行)
登録番号 T9011001029597 JR 東日本

この頁の計上額
1230 -

調査研究広報滞在費 領収書貼付台紙

議員氏名	堀場 幸子	費目 (〇印をつける)	光熱水費	備品・消耗品費
報告対象月	令和6年 6月		事務所費	滞在費 政務活動費
通し番号	29		宣伝事業費	調査研究費
			繰り入れ (党本部)	

堀場 幸子 様
領収書 RECEIPT No. 24747600
発行日 2024/06/16

領収金額 TOTAL AMOUNT ￥16,100-

但し IN PAYMENT OF ご宿泊代として

上記金額正に領収いたしました

現金 クレジット その他 ()

8%対象(税込) 0 消費税(8%) 0 登録番号: T8010403029834
10%対象(税込) 16,100 消費税(10%) 1,464
課税対象外 0

KOKO HOTEL 仙台駅前 West
〒9800021
宮城県仙台市青葉区中央3-8-2
TEL 022-263-7607 FAX 022-263-7608

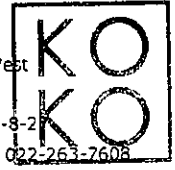

KOKO HOTELS

収入
印紙

堀場 幸子 様
領収書 RECEIPT No. 24747602
発行日 2024/06/16

領収金額 TOTAL AMOUNT ￥16,100-

但し IN PAYMENT OF ご宿泊代として

上記金額正に領収いたしました

現金 クレジット その他 ()

8%対象(税込) 0 消費税(8%) 0 登録番号: T8010403029834
10%対象(税込) 16,100 消費税(10%) 1,464
課税対象外 0

KOKO HOTEL 仙台駅前 West
〒9800021
宮城県仙台市青葉区中央3-8-2
TEL 022-263-7607 FAX 022-263-7608



KOKO HOTELS

収入
印紙

この頁の計上額

3,2200-

調査研究広報滞在費 領収書貼付台紙

議員氏名	堀場 幸子	費目 (○印を つける)	光熱水費 備品・消耗品費 事務所費 滞在費 政務活動費 宣伝事業費 調査研究費 繰り入れ (党本部)
報告対象月	令和6年 6月		
通し番号	30		



領 収 書
No. 7975

日付 2024年06月17日
車番 1601
運賃 ¥2100-
合 計 ¥2100-
消費税 10%

上記の通り領収致しました

大和 大和自動車交通王子(株)
☎ 03-6903-0151
無線配車センター
☎ 03-3563-5151
登録番号: T60108010244/1

予約のできるタクシーアプリ
S RIDE(エスライド)
ダウンロードはこちら



この頁の計上額
4,140-

調査研究広報滞在費 領収書貼付台紙

議員氏名	堀場 幸子	費目 (○印を つける)	光熱水費 備品・消耗品費
報告対象月	令和6年 6月		事務所費 滞在費 政務活動費
通し番号	31		宣伝事業費 調査研究費
			繰り入れ (党本部)

領 収 証

堀場事務所 様 令和6年6月20日

★ 78,000-

但防球ネット撤去・復旧費

上記正に領収いたしました

内 訳	
税率 10%	金額(税込) 消費税額等
税率 8%	金額(税込) 消費税額等

〒601-8032 京都市南区東九条石田町30番地

井上金網有限会社

TEL 1-1300-0201-0495

登録番号

・大会費 (国税報告会会場・防球ネット撤去&復旧費)

※ 国政報告会場 設営のため、使用場所に設置されている
イベント用防球ネットを撤去し、報告会終了後、
再設置したための費用

この頁の計上額

40,000-

調査研究広報滞在費 領収書貼付台紙

議員氏名	堀場 幸子	費目 (〇印をつける)	光熱水費 備品・消耗品費
報告対象月	令和6年 6月		事務所費 滞在費 政務活動費
通し番号	32		宣伝事業費 調査研究費 繰り入れ (党本部)

領 収 書 堀場幸子 様
 Receipt
 領収年月日 2024-6-21 登録番号: T9011001029597
 金額 ¥14,170 税10%

上記金額確かに領収いたしました
 購入商品 JR乗車券類
 (20254 1枚)
 東日本旅客鉄道株式会社
 東京駅VF70発行 30255-02

印紙税申告納
 付につき渋谷
 税務署承認済

この頁の計上額
 14,170-

調査研究広報滞在費 領収書貼付台紙

議員氏名	堀場 幸子	費目 (〇印をつける)	光熱水費 備品・消耗品費
報告対象月	令和6年 6月		事務所費 滞在費 政務活動費
通し番号	33		宣伝事業費 調査研究費 繰り入れ (党本部)

領 収 書 堀場幸子 様
 Receipt
 領収年月日 2024-6-23 登録番号: T1120001059675
 金額 ¥14,520 (消費税等込み) 税10%

上記金額確かに領収いたしました
 購入商品 JR乗車券類
 (10239 2枚)
 西日本旅客鉄道株式会社
 東) 桂川MK32発行 20240-02

印紙税申告納
 付につき大淀
 税務署承認済

この頁の計上額
14,520-

調査研究広報滞在費 領収書貼付台紙

議員氏名	堀場 幸子	費目 (○印を つける)	光熱水費 備品・消耗品費
報告対象月	令和6年 6月		事務所費 滞在費 政務活動費
通し番号	35		宣伝事業費 調査研究費 繰り入れ (党本部)

領 収 書 堀場幸子 様
 Receipt
 領収年月日 2024-6-25 登録番号: T9011001029597
 金額 ￥14,520 税10%

上記金額確かに領収いたしました
 購入商品 JR乗車券類
 (10015, 2枚)
 東日本旅客鉄道株式会社
 八王子駅VF3発行 20016-02

印紙税申告納
 付につき渋谷
 税務署承認済

この頁の計上額
14,520-

調査研究広報滞在費 領収書貼付台紙

議員氏名	堀場 幸子	費目 (○印を つける)	光熱水費 備品・消耗品費
報告対象月	令和6年 6月		事務所費 滞在費 政務活動費
通し番号	36		宣伝事業費 調査研究費 繰り入れ (党本部)

No. 01026893 スマートEX
表示日 2024年6月26日 23時14分

領収書
RECEIPT

宛名
RECEIVED FROM

堀場 幸子

様

お預かり番号
RESERVATION NUMBER

2010

金額計
TOTAL AMOUNT

¥13,100 (10%・税込)
(クレジットカード利用・Credit card use)

内容
DETAIL

乗車券類のご購入代金
TICKETS PRICE

購入日
DATE OF PURCHASE

2024年6月25日

乗車日
DATE OF DEPARTURE

2024年6月27日

取扱カード会社
CARD COMPANY

MUFG

クレジットカード番号
CARD NUMBER

XXXXXXXXXXXX2978

列車名・券種
利用区間

のぞみ317号
新横浜
FROM

→ 京都
TO

東海旅客鉄道株式会社
Central Japan Railway Company
登録番号 T3180001031569



No. 11026893 スマートEX
表示日 2024年6月26日 23時17分

領収書
RECEIPT

宛名
RECEIVED FROM

堀場 幸子

様

お預かり番号
RESERVATION NUMBER

2011

金額計
TOTAL AMOUNT

¥13,300 (10%・税込)
(クレジットカード利用・Credit card use)

内容
DETAIL

乗車券類のご購入代金
TICKETS PRICE

購入日
DATE OF PURCHASE

2024年6月25日

乗車日
DATE OF DEPARTURE

2024年6月28日

取扱カード会社
CARD COMPANY

MUFG

クレジットカード番号
CARD NUMBER

XXXXXXXXXXXX2978

列車名・券種
利用区間

のぞみ436号
京都
FROM

→ 新横浜
TO

東海旅客鉄道株式会社
Central Japan Railway Company
登録番号 T3180001031569



この頁の計上額

26,400-

調査研究広報滞在費 領収書貼付台紙

議員氏名	堀場 幸子	費目 (○印を つける)	光熱水費	備品・消耗品費	
報告対象月	令和6年 6月		事務所費	滞在費	政務活動費
通し番号	37		宣伝事業費	調査研究費	○
			繰り入れ (党本部)		



領 収 書

堀場 幸子様

領収金額 ¥10,070

以下にて領収いたしました。

◆ご利用明細◆

2024/06/27	宿泊料	¥9,870
++	宿泊税	¥200
10%対象	¥9,870 (内 消費税額 ¥897)	
宿泊税	¥200	
		++ 課税対象外

◆お支払い明細◆

現金	¥9,971
クーポン	¥99

お部屋番号: 1010

最安値宣言!!公式HP予約なら最大¥400 OFF
わかりやすい決済です!!
予約はこちらtoyoko-inn.com



東横INN京都二条城南
TEL:075-213-1045 FAX:075-213-1046

印紙税申告納
付につき蒲田
税務署承認済

この頁の計上額
10,070-

発行元
株式会社 東横イン
東京都大田区新蒲田1-7-4

登録番号:18010801006365
取引番号:240648421

2024/06/27 19:55

調査研究広報滞在費 領収書貼付台紙

議員氏名	堀場 幸子	費目 (○印を つける)	光熱水費 備品・消耗品費
報告対象月	令和6年 6月		事務所費 滞在費 政務活動費
通し番号	38		宣伝事業費 調査研究費 繰り入れ (党本部)

ご利用明細書



いつもご利用いただきまして誠にありがとうございます。
 今月のご利用明細書をご案内申上げますのでご確認ください。

当月お支払日	2024年 6月27日(木)
当月お支払合計金額	[REDACTED]

お支払日は毎月27日です。お日にちをご入力ください。(ただし金融機関休業日の場合は翌営業日になります。)

カード名称	Tカードプラス
会員番号	[REDACTED]
金融機関	りそな銀行
本支店	荻窪支店
口座番号	[REDACTED]
口座名義	堀場 幸子

上記会員番号はアプラスへのお問合せの際の番号です。クレジット番号・Vカード番号(旧名称:Tカード番号)ではありませんのでご注意ください。

お客さま情報保護のため、口座番号表示の一部を省略させていただいております。

早計のご請求金額またはご請求回数	ご請求金額またはご請求回数の累計表示
年会費負担まで	
対応期間	****年**月~****年**月

登録番号 近畿財務局長 (5) 第00810号 作成日2024年 6月15日



当月クレジットご利用ポイント

①新規ポイント	[REDACTED]
②特別ポイント	0
③調整ポイント	0

2024年4月22日からTポイントはVポイントに変わりました。

ポイントの見方
 ①…今回クレジットご利用による獲得ポイントです。【ご注意】
 ②…特別にプレゼントするポイントです。カードキャッシング・年会費はポイント対象外となります
 ③…ご利用代金の変更等により調整するポイントです。Vポイントの算計は、https://site.jpにてご確認ください

お知らせ

ご利用可能枠	ショッピング利用可能枠	30万円
	キャッシング利用可能枠	※ 30万円
	キャッシング利用可能枠	30万円

※当社カードを複数お持ちの場合、各カードにはそれぞれご利用可能枠の設定がございますが、ご利用いただける金額の合計は、各カードのご利用可能枠のうち、最も高い金額の範囲内となります。

ご利用日 年 月 日	ご利用店名	ご利用金額 千円	種別	支払回数	今回回数	お支払金額	摘要 現地通貨額(通貨略称)、換算レート、換算日
<<****-****-****-9010>>							
[REDACTED]	[REDACTED]	[REDACTED]	S	1	1	[REDACTED]	[REDACTED]
[REDACTED]	[REDACTED]	[REDACTED]	S	1	1	[REDACTED]	[REDACTED]
24 5 7	ゴー タクシー ジョウシヤリョウキン	3000	S	1	1	3000	[REDACTED]
[REDACTED]	[REDACTED]	[REDACTED]	S	1	1	[REDACTED]	[REDACTED]
[REDACTED]	[REDACTED]	[REDACTED]	S	1	1	[REDACTED]	[REDACTED]
[REDACTED]	[REDACTED]	[REDACTED]	S	1	1	[REDACTED]	[REDACTED]
[REDACTED]	[REDACTED]	[REDACTED]	S	1	1	[REDACTED]	[REDACTED]
	*** 当月ご利用金額 (小計) ***	[REDACTED]				[REDACTED]	
	*** 当月ご利用金額 ***	[REDACTED]				[REDACTED]	

当月お支払合計金額 [REDACTED]

(8096)6018202

この頁の計上額
3,000-

調査研究広報滞在費 領収書貼付台紙

議員氏名	堀場 幸子	費目 (○印をつける)	光熱水費 備品・消耗品費
報告対象月	令和6年 6月		事務所費 滞在費 政務活動費
通し番号	39		宣伝事業費 調査研究費 繰り入れ (党本部)

ご利用明細書

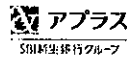

いつもご利用いただきまして誠にありがとうございます。
 今月のご利用明細書をご案内申し上げますのでご確認ください。

当月お支払日	2024年 6月27日(木)
当月お支払合計金額	[REDACTED]

お支払日は毎月27日です。前日迄に入金する必要があります。(ただし土曜祝祭日の場合は翌営業日になります。)

カード名称	Tカードプラス
会員番号	[REDACTED]
金融機関	りそな銀行
本支店	荻窪支店
口座番号	[REDACTED]
口座名義	堀場 幸子

上記会員番号はアプラスへのお問合せの際の番号です。クレジット番号・Vカード番号(旧名称:Tカード番号)ではありませんのでご注意ください。
 お客様の情報保護のため、口座番号表示の一部を省略させていただいております。

累計のご請求金額またはご利用回数	ご請求金額またはご利用回数の累計表示
年会費無料まで	
有効期間	****年**月~****年**月

登録番号 近畿財務局長 (5) 第00810号 作成日 2024年 6月15日



当月クレジットご利用ポイント

- ①新規ポイント
- ②特別ポイント
- ③調整ポイント

2024年 6月分

0
0

2024年4月22日からTポイントはVポイントに変わりました。

ポイントの見方
 ①…今回クレジットご利用による獲得ポイントです。【ご注意】
 ②…特別にプレゼントするポイントです。カードキャッシング・年会費はポイント対象外となります
 ③…ご利用代金の変更等により戻望するポイントです。Vポイントの設計は、<https://site.jp>にてご確認ください

お知らせ

ご利用可能枠	ショッピング利用可能枠	30万円
	割賦利用可能枠	※ 30万円
	キャッシング利用可能枠	30万円

※当社カードを複数お持ちの場合、各カードにはそれぞれご利用可能枠の設定がございますが、ご利用いただける金額の合計は、各カードのご利用可能枠のうち、最も高い金額の範囲内となります。

ご利用日 年 月 日	ご利用店名	ご利用金額 手数料	支払回数	今回回数	お支払金額	換算 現地通貨額(通貨記号)、換算レート、換算日
《****-****-****-9010》						
[REDACTED]	[REDACTED]	[REDACTED]	S	1	[REDACTED]	[REDACTED]
[REDACTED]	[REDACTED]	[REDACTED]	S	1	[REDACTED]	[REDACTED]
24 513	ゴー タクシー ジョウシヤリヨウケン	3300	S	1	3300	[REDACTED]
[REDACTED]	[REDACTED]	[REDACTED]	S	1	[REDACTED]	[REDACTED]
[REDACTED]	[REDACTED]	[REDACTED]	S	1	[REDACTED]	[REDACTED]
[REDACTED]	[REDACTED]	[REDACTED]	S	1	[REDACTED]	[REDACTED]
	*** 当月ご利用金額 (小計) ***					
	*** 当月ご利用金額 ***					

当月お支払合計金額

(8096)6018202

この頁の計上額
3,300-

調査研究広報滞在費 領収書貼付台紙

議員氏名	堀場 幸子	費目 (○印を つける)	光熱水費 備品・消耗品費
報告対象月	令和6年 6月		事務所費 滞在費 政務活動費
通し番号	40		宣伝事業費 調査研究費
			繰り入れ (党本部)

ご利用明細書

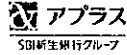

いつもご利用いただきまして誠にありがとうございます。
 今月のご利用明細書をご案内申し上げますのでご確認ください。

当月初日	2024年 6月27日(木)
当月初合計金額	[REDACTED]

※支払日は毎月27日です。前日割にこの金額になります。(ただし金融機関休業日の場合は翌営業日になります。)

カード名称	Tカードプラス
会員番号	[REDACTED]
発行機関	りそな銀行
本支店	荻窪支店
口座番号	[REDACTED]
口座名義	堀場 幸子

上記会員番号はアプラスへのお問合せの際の番号です。クレジット番号・Vカード番号(旧名称:Tカード番号)ではありませんのでご注意ください。

お客さま情報保護のため、口座番号表示の一部を省略させていただきます。

累計のご請求金額またはご請求回数	ご請求金額またはご請求回数の累計表示
年会費無料まで	
有効期限	****年**月~****年**月

登録番号 近畿財務局長 (5) 第00810号 作成日 2024年 6月15日

POINT	当月クレジットご利用ポイント	①新規ポイント
	2024年 6月分	②特別ポイント
		③調整ポイント
		0 0

2024年4月22日からTポイントはVポイントに変わりました。

ポイントの見方
 ①…今回クレジットご利用による獲得ポイントです。 【ご注意】
 ②…特別にプレゼントするポイントです。 カードキャッシング・年会費はポイント対象外となります
 ③…ご利用代金の変更等により調整するポイントです。 Vポイントの累計は、https://t.site.jpにてご確認ください。

お知らせ

ご利用可能枠	ショッピング利用可能枠	30万円
	割賦利用可能枠	※ 30万円
	キャッシング利用可能枠	30万円

※当社カードを複数お持ちの場合、各カードにはそれぞれご利用可能枠の設定がございますが、ご利用いただける金額の合計は、各カードのご利用可能枠のうち、最も高い金額の範囲内となります。

ご利用日 年 月 日	ご利用店名	ご利用金額 千円 円	種別	支払回数	今回回数	お支払金額	振替 振替通帳番(通帳種別) 振替口座 振替日
《****-****-****-9010》							
[REDACTED]	[REDACTED]	[REDACTED]	S	1	1	[REDACTED]	[REDACTED]
[REDACTED]	[REDACTED]	[REDACTED]	S	1	1	[REDACTED]	[REDACTED]
[REDACTED]	[REDACTED]	[REDACTED]	S	1	1	[REDACTED]	[REDACTED]
[REDACTED]	[REDACTED]	[REDACTED]	S	1	1	[REDACTED]	[REDACTED]
[REDACTED]	[REDACTED]	[REDACTED]	S	1	1	[REDACTED]	[REDACTED]
24 524	ゴー タクシー ジョウシヤリヨウキン	1700	S	1	1	1700	[REDACTED]
[REDACTED]	[REDACTED]	[REDACTED]	S	1	1	[REDACTED]	[REDACTED]
[REDACTED]	[REDACTED]	[REDACTED]	S	1	1	[REDACTED]	[REDACTED]
	*** 当月ご利用金額 (小計) ***	[REDACTED]				[REDACTED]	
	*** 当月ご利用金額 ***	[REDACTED]				[REDACTED]	

当月初合計金額 [REDACTED] (8096)6018202

この頁の計上額
1,700 -

調査研究広報滞在費 領収書貼付台紙

議員氏名	堀場 幸子	費目 (○印を つける)	光熱水費 備品・消耗品費
報告対象月	令和6年 6月		事務所費 滞在費 政務活動費
通し番号	41		宣伝事業費 調査研究費
			繰り入れ (党本部)

ご利用明細書



いつもご利用いただきまして誠にありがとうございます。
 今月のご利用明細書をご案内申し上げますのでご確認ください。

当月お支払日	2024年 6月27日(木)
当月お支払合計金額	[REDACTED]

お支払日は毎月27日です。前日迄にご入金お願いいたします。(ただし金融機関休業日の場合は翌営業日となります。)

カード名称	Tカードプラス
会員番号	[REDACTED]
金融機関	りそな銀行
支店	荻窪支店
口座番号	[REDACTED]
口座名義	堀場 幸子

上記会員番号はアプラスへのお問合せの際の番号です。クレジット番号・Vカード番号(旧名称:Tカード番号)ではありませんのでご注意ください。
 お客さま情報保護のため、口座番号表示の一部を省略させていただきます。

累計のご請求金額またはご請求回数	ご請求金額またはご請求回数の累計表示
年会費無料まで	
対象期間	****年**月~****年**月

登録番号 近畿財務局長 (5) 第00810号 作成日 2024年 6月15日

	当月クレジットご利用ポイント ①新規ポイント ②特別ポイント ③調整ポイント
2024年 6月分	0 0 0

2024年4月22日からTポイントはVポイントに変わりました。

ポイントの
見方
 ①…今回クレジットご利用による獲得ポイントです。【ご注意】
 ②…特別にプレゼントするポイントです。カードキャッシング・年会費はポイント対象外となります
 ③…ご利用代金の変更等により調整するポイントです。Vポイントの累計は、https://site.jpにてご確認ください

■お知らせ

ご利用可能枠	キャッシング利用可能枠	30万円
	クレジット利用可能枠	※ 30万円
	キャッシング利用可能枠	30万円

※当社カードを複数お持ちの場合、各カードにはそれぞれご利用可能枠の設定がございますが、ご利用いただける金額の合計は、各カードのご利用可能枠のうち、最も高い金額の範囲内となります。

ご利用日	ご利用店名	ご利用金額 手数料	支払 回数	今回 回数	お支払金額	打號 郵便通貨(通貨略称)、繰上レド、繰上日等
<<****-****-****-9010>>						
[REDACTED]	[REDACTED]	[REDACTED]	S	1	1	[REDACTED]
[REDACTED]	[REDACTED]	[REDACTED]	S	1	1	[REDACTED]
[REDACTED]	[REDACTED]	[REDACTED]	S	1	1	[REDACTED]
[REDACTED]	[REDACTED]	[REDACTED]	S	1	1	[REDACTED]
[REDACTED]	[REDACTED]	[REDACTED]	S	1	1	[REDACTED]
24 6 1	ゴー タクシー ジョウシヤリヨウケン	2600	S	1	1	2600
[REDACTED]	[REDACTED]	[REDACTED]	S	1	1	[REDACTED]
*** 当月ご利用金額 (小計) ***		[REDACTED]				
*** 当月ご利用金額 ***		[REDACTED]				

当月お支払合計金額 [REDACTED] (8096)6018202

この頁の計上額

2,600-

調査研究広報滞在費 領収書貼付台紙

議員氏名	堀場 幸子	費目 (○印を つける)	光熱水費	備品・消耗品費
報告対象月	令和6年 6月		事務所費	滞在費 政務活動費
通し番号	42		宣伝事業費	調査研究費
			繰り入れ (党本部)	

領 収 書
堀場幸子様

Receipt
領収年月日 2024-6-27
金額 ¥190 (消費税等込み) (税10%)

購入内容 JR乗車券類 JR tickets

登録番号: T1120001059675
西日本旅客鉄道株式会社
京都駅

券C02発行 伝票番号: 35589



領 収 書
堀場幸子様

No. A 6861-47

金額	十	億	千	百	十	万	千	百	十	円
							1	9	0	

- ただし、① 乗車券類(消費税等10%含む)
 2. チャージ(消費税対象外)
 3. デPOSIT(消費税対象外)
 4. クレジット扱い(No.)
 5. その他() (消費税等10%含む)

上記の金額を領収しました。

収入印紙
(200円)
5万円未満不要
100万円超のものは印紙税額一覧表による

2024年6月28日
西日本旅客鉄道株式会社
T1120001059675
発行箇所 (西)京都駅



890-05-15900

この頁の計上額
380-

調査研究広報滞在費 領収書貼付台紙

議員氏名	堀場 幸子	費目 (〇印を つける)	光熱水費 備品・消耗品費 事務所費 滞在費 政務活動費 宣伝事業費 調査研究費 繰り入れ (党本部)
報告対象月	令和6年 6月		
通し番号	43		

領 収 証

堀場 幸子

様

No. _____

★ 7/30,000 -

内 訳	
現 金	
小切手	/
手 形	/
消費税額等 (%)	

但 カルネに作成

2024年6月24日 上記正に領収いたしました

藤原 裕也 代表 部長 30,000-10

新島 愛典 (印)



コクヨ ウケ-98

この頁の計上額
30,000-

調査研究広報滞在費 領収書貼付台紙

議員氏名	堀場 幸子	費目 (○印を つける)	光熱水費 備品・消耗品費
報告対象月	令和6年 6月		事務所費 滞在費 政務活動費
通し番号	46		宣伝事業費 調査研究費 繰り入れ (党本部)

ご利用明細書



いつもご利用いただきまして誠にありがとうございます。
今月のご利用明細書をご案内申し上げますのでご確認ください。

当月お支払日	2024年 6月27日(木)
当月お支払合計金額	[REDACTED]

カード名称	Tカードプラス
会員番号	[REDACTED]
金融機関	りそな銀行
支店	荻窪支店
口座番号	(普通) [REDACTED]
口座名義	堀場 幸子

上記会員番号はアプラスへのお問合せの際の番号です。クレジット番号・Vカード番号(旧名称:Tカード番号)ではありませんのでご注意ください。

累計のご請求金額またはご利用金額 年会費無料まで 有効期限	◎請求金額またはご利用回数のお知らせ ****年**月~****年**月
-------------------------------------	---

登録番号 近畿財務局長 (5) 第00810号 作成日 2024年 6月15日



当月クレジットご利用ポイント

2024年 6月分	①新規ポイント [REDACTED]
	②特別ポイント 0
	③調整ポイント 0

2024年4月22日からTポイントはVポイントに変わりました。

ポイントの見方
 ①…今回クレジットご利用による獲得ポイントです。 【ご注意】
 ②…特別にプレゼントするポイントです。 カードキャッシング・年会費はポイント対象外となります
 ③…ご利用代金の変更等により調整するポイントです。 Vポイントの残計は、https://site.jpにてご確認ください

お知らせ	
ご利用可能枠	ショッピング利用可能枠 30万円
	割戻利用可能枠 ※ 30万円
	キャッシング利用可能枠 30万円

※当社カードを複数お持ちの場合、各カードにはそれぞれご利用可能枠の設定がございますが、ご利用いただける金額の合計は、各カードのご利用可能枠のうち、最も高い金額の範囲内となります。

ご利用日 年/月/日	ご利用店名	ご利用金額 手数料	支払 回数	今回 回数	お支払金額	損差 現地通貨額(通貨地価)・換レレート・換算日誌
《*****-*****-*****-9010》						
[REDACTED]	[REDACTED]	[REDACTED]	S	1	1	[REDACTED]
[REDACTED]	[REDACTED]	[REDACTED]	S	1	1	[REDACTED]
[REDACTED]	[REDACTED]	[REDACTED]	S	1	1	[REDACTED]
[REDACTED]	[REDACTED]	[REDACTED]	S	1	1	[REDACTED]
[REDACTED]	[REDACTED]	[REDACTED]	S	1	1	[REDACTED]
24 6 3	デンワチョウシーエスブイハンパイト	3278	S	1	1	3278
	*** 当月ご利用金額 (小計) ***	[REDACTED]				[REDACTED]
	*** 当月ご利用金額 ***	[REDACTED]				[REDACTED]

当月お支払合計金額 [REDACTED] (8096)6018202

・電話帳データCSV

この頁の計上額
3,278-