

調査研究広報滞在費 使途報告書(3ヶ月分)

提出日 令和6年 8月20日

| | |
|-------|-----------|
| 議員氏名 | 金子道仁 |
| 担当者 | 藤本晴也 |
| 報告対象月 | 令和6年4月～6月 |

| | 4月 | 5月 | 6月 |
|-------------|------------|------------|------------|
| 1 経常経費 | | | |
| (1) 人件費 | ¥338,353 | ¥338,353 | ¥630,413 |
| (2) 光熱水費 | ¥8,710 | ¥2,692 | ¥2,230 |
| (3) 備品・消耗品費 | ¥91,444 | ¥128,243 | ¥123,498 |
| (4) 事務所費 | ¥77,143 | ¥82,043 | ¥77,178 |
| (5) 滞在費 | ¥106,568 | ¥121,607 | ¥108,724 |
| 経常経費小計 | ¥622,218 | ¥672,938 | ¥942,043 |
| 2 活動費 | | | |
| (1) 政務活動費 | ¥126,320 | ¥72,810 | ¥436,981 |
| (2) 宣伝事業費 | ¥87,194 | ¥125,450 | ¥170,833 |
| (3) 調査研究費 | ¥15,252 | ¥9,620 | ¥1,980 |
| 活動費小計 | ¥228,766 | ¥207,880 | ¥609,794 |
| 3 本月の支出合計額 | ¥850,984 | ¥880,818 | ¥1,551,837 |
| 4 前月からの繰越額 | ¥274,587 | ¥423,603 | ¥542,785 |
| 5 本月の収入額 | ¥1,000,000 | ¥1,000,000 | ¥1,000,000 |
| 6 次月への繰越額 | ¥423,603 | ¥542,785 | ¥-9,052 |

調査研究広報滞在費

使途報告書

領収書(写)

令和6年4月分

調査研究広報滞在費 領収書貼付台紙

| | | | | |
|-------|----------|----------------|------------|-----------|
| 議員氏名 | 金子道仁 | 費目 (○印をつける) | 光熱水費 | 備品・消耗品費 |
| 報告対象月 | 2024年 4月 | | 事務所費 | 滞在費 政務活動費 |
| 通し番号 | 1 | | 宣伝事業費 | 調査研究費 |
| | | | 繰り入れ (党本部) | |

電気料金領収済のお知らせ

金子道仁事務所 様
下記電気料金をご指定の口座から振替させていただきました。

| 年 | 月 | 分 | 6年3月分 | | |
|---------------|---|---|-------|--------|-------|
| 領 | 収 | 金 | 額 | 4,288円 | ***** |
| 消費税等相当額 (再掲) | | | 389円 | | |
| 再エネ促進賦課金 (再掲) | | | 247円 | | |

電気代 按分

金子道仁事務所 2144円
日本維新の会参議院比例区第30支部 1715円
金子みちひと後援会 429円

ガス料金領収済のお知らせ

金子道仁事務所 様
下記ガス料金をご指定の口座から振替させていただきました。

| 年 | 月 | 分 | 6年3月分 | |
|--------------|---|---|-------|--------|
| 領 | 収 | 金 | 額 | 6,088円 |
| 消費税等相当額 (再掲) | | | 553円 | |

ガス代 按分

金子道仁事務所 3044円
日本維新の会参議院比例区第30支部 2435円
金子みちひと後援会 609円

<道料金等納入通知書兼領収書>

金子道仁 様

口座番号 011001000004

請求月 令和6年03月分

請求元 料金 770円

使用水量

| 料金 | 定額 | 計 | 消費税相当額 |
|------|-------|-----|--------|
| 水道料金 | 770 | 70 | |
| 水道料金 | 770 | 70 | |
| 合計金額 | 1,540 | 140 | |

納入期日 令和6年04月30日

上記金額を請求書にて領収し、お振替ください。令和6年04月19日

登録番号 ES4002040143

埼玉県川口市水道事業 株式会社 川口市 水道課

領収金額 27267円

消費税額 2418円

合計金額 29685円

請求元 株式会社 川口市水道課

請求元住所 埼玉県川口市本町1-1-1

請求元電話番号 048-462-1111

請求元FAX番号 048-462-1112

請求元Eメール 請求@city.kawasaki.lg.jp

請求元ホームページ http://www.city.kawasaki.lg.jp

水道代 按分

金子道仁事務所 770円
日本維新の会参議院比例区第30支部 616円
金子みちひと後援会 154円

| |
|---------|
| この頁の計上額 |
| ¥5958 |

調査研究広報滞在費 領収書貼付台紙

| | | | | |
|-------|----------|--------------------|-----------|-----------|
| 議員氏名 | 金子道仁 | 費目 (○印を つける) | 光熱水費 | 備品・消耗品費 |
| 報告対象月 | 2024年 4月 | | 事務所費 | 滞在費 政務活動費 |
| 通し番号 | 2 | | 宣伝事業費 | 調査研究費 |
| | | | 繰り入れ(党本部) | |

ガス料金領収済のお知らせ

金子道仁事務所 様
下記ガス料金をご指定の口座から振替させていただきました。

| 年 | 月 | 分 | 6年4月分 |
|-------------|---|---|--------|
| 領 | 収 | 金 | 額 |
| 消費税等相当額(再掲) | | | 3,965円 |

ガス代 按分

金子道仁事務所 1982円
日本維新の会参議院比例区第30支部 1586円
金子みちひと後援会 397円

2024/04/30 猪名川町上下水道料金 04月使用分 1回払い 1,540円

水道代 按分

金子道仁事務所 770円
日本維新の会参議院比例区第30支部 616円
金子みちひと後援会 154円

| |
|---------|
| この頁の計上額 |
| ¥2752 |

調査研究広報滞在費 領収書貼付台紙

| | | | |
|-------|----------|--------------------|--|
| 議員氏名 | 金子道仁 | 費目 (○印を つける) | 光熱水費 備品・消耗品費 |
| 報告対象月 | 2024年 4月 | | 事務所費 滞在費 政務活動費 |
| 通し番号 | 3 | | 宣伝事業費 調査研究費 繰り入れ (党本部) |

■照会結果

出金合計件数 3件 入金合計件数 -
 出金合計金額 - 入金合計金額 - 残高金額

| 番号 | 勘定日 (起算日) | 出金金額 (円) | 入金金額 (円) | 残高 (円) | 取引区分 | 金融機関名 /支店名 | 摘要 |
|-----|--------------|----------|----------|--------|------|---------------|------------|
| 001 | 2024年04月04日 | 4,290 | | | 出金 | | リカー (カ) |

↑コピー機リース代 4290 円

■照会結果

出金合計件数 1件 入金合計件数 -
 出金合計金額 - 入金合計金額 - 残高金額

| 番号 | 勘定日 (起算日) | 出金金額 (円) | 入金金額 (円) | 残高 (円) | 取引区分 | 金融機関名 /支店名 | 摘要 |
|-----|--------------|----------|----------|--------|------|---------------|------------|
| 001 | 2024年04月17日 | 41,800 | | | 出金 | | リカー (カ) |

終了

↑事務所用自動車リース代 41800 円

振込金票兼受領証

依頼人
金子道仁 事務所

ご請求番号
010078803991

受領金額 4,555 円

内消費税 414 円

手数料 円

受取人
(株)大塚商会

受領印



(CVS取扱・銀行 → お客様)

↑コピー代金 4555 円

領 収 証

※連絡請求書発行事業者：T7010002013091
No.24648126

金子道仁事務所 様

¥17,385-

但し、事務用品代として
2024年04月30日 上記正に領収いたしました。



有限会社 南信堂
〒102-0074
東京都千代田区九段南3-7-7南信堂ビル



【電子領収書につき印紙不要】
取引コード：89662249

| |
|---------|
| この頁の計上額 |
| ¥68030 |

調査研究広報滞在費 領収書貼付台紙

| | | | | |
|-------|----------|--------------------|------------|-----------|
| 議員氏名 | 金子道仁 | 費目 (○印を つける) | 光熱水費 | 備品・消耗品費 |
| 報告対象月 | 2024年 4月 | | 事務所費 | 滞在費 政務活動費 |
| 通し番号 | 4 | | 宣伝事業費 | 調査研究費 |
| | | | 繰り入れ (党本部) | |

領収証

ENEOS

納品書(領収書)

2024年04月06日 17:21

売上
現金フリー 様 M
20212-900005-959
現金フリー
車両番号 実車番
2000-00
レギュラーガソリン P-15
4.55L
184円 ¥837
合計 ¥837
(消費税10%対象 ¥837
内消費税等 ¥76)
お預り ¥2,000
お釣り ¥1,163

ペトロソマ ペトロ佐久平店
長野県 佐久市
岩村田1735-1
TEL:0267-66-0250 SS-020212
登録番号:T3100001003096
内トNo 6158-05 デ-No:8383-8385
001ペトロ佐久 2024/04/06

Loft

金子道仁事務所様

藤口フト八王子ロフト

2024年 4月11日(木) 18:46

ハンコ・ペンリ 13 ¥600
10%税抜 ¥600 消費税等 ¥60
合計税抜 ¥600 消費税計 ¥60

登録番号: 15011091027621

合計 1点 ¥600

現金・他 ¥1,160

お預り ¥1,160

お釣り ¥500

3445512659
電話:042-622-6210 ★0314*1002*09245

返品・交換については、未開封、未使用の
状態でお買上げ日から30日以内であれば
承ります。
一部返品を承れない商品もございます。
詳しくは
ロフトホームページをご確認ください。



BIRTHDAY BAR

グランスタ店 No.4527

.TEL 03-5288-8565

領収書

金子道仁事務所様

2024年 4月 8日(月) 12:51 No:0001

4902850067201
06417ラビユーW万円袋 ¥330

小計 ¥330
外税対象額 10.00% ¥330
外税 10.00% ¥33
合計 ¥363

お預り ¥365
(消費税等 ¥33)
お釣り ¥2



A2024040800012604A

軽は軽減税率(8%)適用商品
株式会社 マグスタイル
事業者番号:T9-0110-0104-2237
〒150-0001
東京都渋谷区神宮前6-27-8
京セラ原宿ビル3F

買No:00900159:*****
取引No2604 1点買

領収証

金子事務所様 令和6年 4月 9日

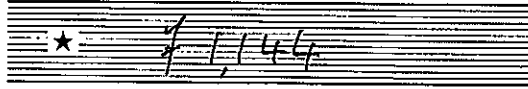

但 欠呈代として

上記正に領収いたしました

内訳

| | |
|-----|------------|
| 税率 | 金額(税抜・税込) |
| 10% | 消費税額等 ¥104 |
| 税率 | 金額(税抜・税込) |
| % | 消費税額等 |

株式会社サイトウ写真

代表取締役 齋藤 節子

〒100-8962

東京都千代田区永田町2-1-1 参議院議員会館内

TEL 03-5532-1277

FAX 03-5532-1278

コゴウ ウケ-1048

登録番号:T9010001157771

この頁の計上額

¥3004

調査研究広報滞在費 領収書貼付台紙

| | | | | |
|-------|----------|--------------------|-----------|-----------|
| 議員氏名 | 金子道仁 | 費目 (○印を つける) | 光熱水費 | 備品・消耗品費 |
| 報告対象月 | 2024年 4月 | | 事務所費 | 滞在費 政務活動費 |
| 通し番号 | 5 | | 宣伝事業費 | 調査研究費 |
| | | | 繰り入れ(党本部) | |

領収書



金子道仁事務所 御中

取引年月日: 2024年04月16日(火)

下記正に領収いたしました。

領収書番号: R-240409074248

合計金額 (税込) **7,184円**

ラクスル株式会社



10%対象 7,184円 (内消費税: 653円)

〒1410021 東京都品川区上大崎2-24-9 アイケビル1F

登録番号: T9010401089631

| 注文番号 | 商品 | 数量 | 金額 | 備考 |
|-----------------|--|------|--------|-----------------------------|
| 240409074248-01 | 封筒 (部分印刷) / 角形2号 / 窓なし / テープなし / 白色紙 / 表面カラー / 裏面なし / 郵便番号控えなし | 300部 | 6,531円 | 出荷予定日: 2024年4月16日 角封筒300 |

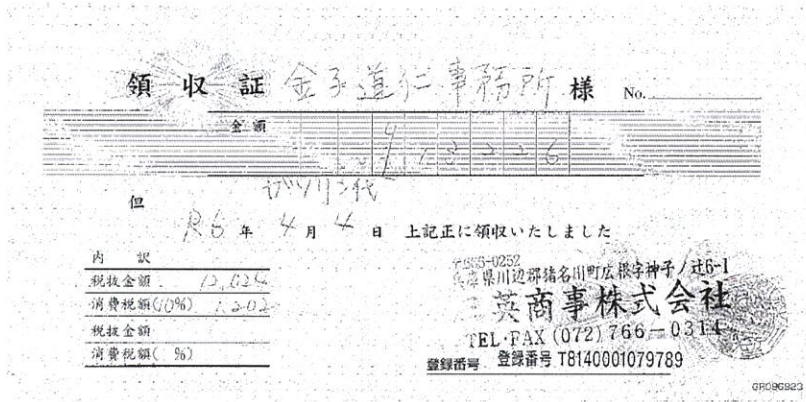

↑ガソリン代 13226円

| |
|---------|
| この頁の計上額 |
| ¥20410 |

調査研究広報滞在費 領収書貼付台紙

| | | | | |
|-------|----------|--------------------|-----------|-----------|
| 議員氏名 | 金子道仁 | 費目 (○印を つける) | 光熱水費 | 備品・消耗品費 |
| 報告対象月 | 2024年 4月 | | 事務所費 | 滞在費 政務活動費 |
| 通し番号 | 6 | | 宣伝事業費 | 調査研究費 |
| | | | 繰り入れ(党本部) | |

領 収 証

金子道仁事務所 様

金49,500円也

但し、令和6年5月分家賃として

物件名: 若葉一丁目 貸家

所在地: 兵庫県川辺郡猪名川町若葉1丁目137番地22

令和6年4月25日 上記領収いたしました。

住 所 兵庫県川辺郡猪名川町若葉

氏 名 西村 眞一



| |
|---------|
| この頁の計上額 |
| ¥49500 |

調査研究広報滞在費 領収書貼付台紙

| | | | | |
|-------|----------|----------------|------------|-----------|
| 議員氏名 | 金子道仁 | 費目 (○印をつける) | 光熱水費 | 備品・消耗品費 |
| 報告対象月 | 2024年 4月 | | 事務所費 | 滞在費 政務活動費 |
| 通し番号 | 7 | | 宣伝事業費 | 調査研究費 |
| | | | 繰り入れ (党本部) | |

領収書

金子道仁事務所様

[証紙切手引受]
第一種定形外(規格内) 131.5g
②10 1通 ¥210

小計 ¥210

郵便物引受合計通数 1通
課税計(10%) ¥210
(内消費税等(10%)) ¥19
非課税計 ¥0

△計 ¥210
お預り金額 ¥1,000
おつり ¥790

〒100-8792 日本郵便株式会社
東京都千代田区大手町2-3-1
登録番号 T1010001112577
取扱日時: 2024年 4月19日 13:51
発行No. 240419A3652 端N11箱11
連絡先: 国会内郵便局
TEL:03-3581-0681

領収書

金子道仁事務所様

[証紙切手引受]
第一種定形外(規格内) 184.5g
②50 2通 ¥500

小計 ¥500

[販売]
ふし60・特別固体・切手
84円 1枚 ¥84

小計 ¥84

郵便物引受合計通数 2通
課税計(10%) ¥500
(内消費税等(10%)) ¥45
非課税計 ¥84

△計 ¥584
お預り金額 ¥600
おつり ¥16

〒100-8792 日本郵便株式会社
東京都千代田区大手町2-3-1
登録番号 T1010001112577
取扱日時: 2024年 4月19日 13:06
発行No. 240419Z4291 端N11箱11
連絡先: 国会内郵便局
TEL:03-3581-0681

領収書

金子道仁事務所様

[販売]
レターバックライト(370円)
370円 5枚 ¥1,850

小計 ¥1,850

課税計(10%) ¥0
(内消費税等(10%)) ¥0
非課税計 ¥1,850

△計 ¥1,850
お預り金額 ¥2,000
おつり ¥150

〒100-8792 日本郵便株式会社
東京都千代田区大手町2-3-1
登録番号 T1010001112577
取扱日時: 2024年 4月25日 14:20
発行No. 240425J0304 端N11箱11
連絡先: 国会内郵便局
TEL:03-3581-0681

領収書

金子道仁事務所様

[販売]
花の彩り 2葉84・切手
840円 2枚 ¥1,680

小計 ¥1,680

課税計(10%) ¥0
(内消費税等(10%)) ¥0
非課税計 ¥1,680

△計 ¥1,680
お預り金額 ¥1,700
おつり ¥20

〒100-8792 日本郵便株式会社
東京都千代田区大手町2-3-1
登録番号 T1010001112577
取扱日時: 2024年 4月11日 11:49
発行No. 240411J4228 端N10箱02
連絡先: 猪名川郵便局
TEL:072-766-0169

領収書

金子道仁事務所様

[証紙切手引受]
第一種定形 38.0g
②94 9通 ¥846

小計 ¥846

郵便物引受合計通数 9通
課税計(10%) ¥846
(内消費税等(10%)) ¥76
非課税計 ¥0

△計 ¥846
お預り金額 ¥900
おつり ¥54

〒100-8792 日本郵便株式会社
東京都千代田区大手町2-3-1
登録番号 T1010001112577
取扱日時: 2024年 4月16日 16:59
発行No. 240416A4794 端N10箱02
連絡先: 猪名川郵便局
TEL:072-766-0169

この頁の計上額

¥5170

調査研究広報滞在費 領収書貼付台紙

| | | | |
|-------|----------|--------------------|--------------------------|
| 議員氏名 | 金子道仁 | 費目 (○印を つける) | 光熱水費 備品・消耗品費 |
| 報告対象月 | 2024年 4月 | | 事務所費 滞在費 政務活動費 |
| 通し番号 | 8 | | 宣伝事業費 調査研究費 繰り入れ(党本部) |

■照会結果

出金合計件数

1件

入金合計件数

-

出金合計金額

1,650円

入金合計金額

-

残高金額

| 番号 | 発定日 (起算日) | 出金金額(円) | 入金金額(円) | 取引区分 | 金融機関名 支店名 | 摘要 |
|------|--------------|---------|---------|------|--------------|-------------------|
| *001 | 2024年04月10日 | 1,650 | | 出金 | | クレジットカード EB7アサ |

↑銀行口座管理代 1650円

会館電話電報料領収書

令和 6 年 4 月 10 日

金子 道仁 殿

金 1,444 円

令和 6 年 3 月分

参議院会計課長

| 区分 | 電話番号 | 基本料 | 通話料 | 託送電報料 | その他 | 合計額 |
|----|--------------|-----|-----|-------|-----|-------|
| 会 | 03-6550-1013 | | 459 | | 798 | 1,257 |
| | 03-6551-1013 | | 170 | | 17 | 187 |
| 館 | | | | | | |
| 内線 | | | | | | |
| | | | | | | 1,444 |

金子道仁事務所

様

2024年3月

お支払い方法: 口座振替

表示日 2024年4月11日

領収日 2024年4月1日

ご請求番号 7224-818-526

金額

7,068円

但し NTTコミュニケーションズご利用料金として
上記、正に領収致しました。



エヌ・ティ・ティ・コミュニケーションズ株式会社
〒100-8019 東京都千代田区大手町2丁目3番1号

この頁の計上額

¥10162

調査研究広報滞在費 領収書貼付台紙

| | | | |
|-------|----------|--------------------|--------------------------|
| 議員氏名 | 金子道仁 | 費目 (○印を つける) | 光熱水費 備品・消耗品費 |
| 報告対象月 | 2024年 4月 | | 事務所費 滞在費 政務活動費 |
| 通し番号 | 9 | | 宣伝事業費 調査研究費 繰り入れ(党本部) |

2024/04/07

ZOOM.US 888-799-9666 8887999666

1回払い

9,708円

Zoom 月額使用料 ↑

領収書

myBridge

請求書番号 MYBRIDGE-19283
領収書番号 2439-0162
支払い日 2024年4月28日
支払い方法 JCB-2090

マイブリッジ株式会社
〒141-0033
東京都
品川区西品川1丁目1番1号
住友不動産大崎ガーデンタワー22階
日本
help@mail.mybridge.com
登録番号 T5011101083713

請求先
金子道仁

2024年4月28日に ¥1,089 を領収いたしました

←名刺アプリ月額使用料

| 説明 | 数量 | 単価 (外税) | 税金 | 金額 (外税) |
|-------------------------------------|----|------------|-----|------------|
| プレミアム1~10人 2024/03/28~2024/04/27 | 1 | ¥990 | 10% | ¥990 |
| 小計 | | | | ¥990 |
| 合計(税抜き) | | | | ¥990 |
| 消費税(¥990の10%) | | | | ¥99 |
| 合計 | | | | ¥1,089 |
| 支払い金額 | | | | ¥1,089 |

この頁の計上額

¥10797

調査研究広報滞在費 領収書貼付台紙

| | | | |
|-------|----------|--------------------|--------------------------|
| 議員氏名 | 金子道仁 | 費目 (○印を つける) | 光熱水費 備品・消耗品費 |
| 報告対象月 | 2024年 4月 | | 事務所費 滞在費 政務活動費 |
| 通し番号 | 10 | | 宣伝事業費 調査研究費 繰り入れ(党本部) |

■振込先口座

| | |
|---------|---------------|
| 振込先金融機関 | 三菱UFJ銀行(0005) |
| 振込先口座 | |
| 受取人名 | ヨシ リコ |
| 登録名 | 米内 里江子さん |

■振込金額

| | |
|--------|---------|
| 振込金額 | 55,000円 |
| 税込手数料 | 605円 |
| 引落合計金額 | 55,605円 |

給与振込手数料 605円↑

■振込先口座

| | |
|---------|--|
| 振込先金融機関 | みずほ銀行(0001) |
| 振込先口座 | インターネット支店(560) |
| 受取人名 | サイトウ ルイ |
| 登録名 | サイトウ ルイ |

■振込金額

| | |
|--------|---------|
| 振込金額 | 55,000円 |
| 税込手数料 | 605円 |
| 引落合計金額 | 55,605円 |

YOUTUBE 管理業務委託料振込手数料 605円↑

| |
|---------|
| この頁の計上額 |
| ¥1210 |

調査研究広報滞在費 領収書貼付台紙

| | | | |
|-------|----------|--------------------|---------------------------|
| 議員氏名 | 金子道仁 | 費目 (○印を つける) | 光熱水費 備品・消耗品費 |
| 報告対象月 | 2024年 4月 | | 事務所費 滞在費 政務活動費 |
| 通し番号 | 11 | | 宣伝事業費 調査研究費 繰り入れ (党本部) |

ご利用明細票

| | | |
|---------------|---------|-----------|
| お取扱目 | 店番 | 取扱番号 |
| 06-04-0800087 | | A93320005 |
| 取扱店 | ロッカイトイ | |
| 払込口座 | 00150-0 | 142107 |
| 払込金額 | *4,532 | 料金 *152 |

| | |
|-------|--|
| 振替受付票 | 払込みの証拠となるものですが、大切に保存して下さい。 料金には、消費税等が含まれています。 (ゆうちょ銀行) |
|-------|--|

| | |
|-----|--------|
| 入金額 | *5,000 |
| おつり | *316 |

ゆうちょ通帳アプリで税公金支払い (QRコード) キャンペーン実施中

印紙税申告納付につき難明扱扱等承認済

振込手数料 152円 ↑

ご利用明細票

| | | |
|---------------|---------|-----------|
| お取扱目 | 店番 | 取扱番号 |
| 06-04-0400087 | | A93390013 |
| 取扱店 | ロッカイトイ | |
| 払込口座 | 00150-0 | 142107 |
| 払込金額 | *5,000 | 料金 *152 |

| | |
|-------|--|
| 振替受付票 | 払込みの証拠となるものですが、大切に保存して下さい。 料金には、消費税等が含まれています。 (ゆうちょ銀行) |
|-------|--|

| | |
|-----|--------|
| 入金額 | *5,212 |
| おつり | *60 |

ゆうちょ通帳アプリで税公金支払い (QRコード) キャンペーン実施中

印紙税申告納付につき難明扱扱等承認済

振込手数料 152円 ↑

| |
|---------|
| この頁の計上額 |
| ¥304 |

調査研究広報滞在費 領収書貼付台紙

| | | | |
|-------|----------|--------------------|--|
| 議員氏名 | 金子道仁 | 費目 (○印を つける) | 光熱水費 備品・消耗品費 |
| 報告対象月 | 2024年 4月 | | 事務所費 滞在費 政務活動費 |
| 通し番号 | 12 | | 宣伝事業費 調査研究費 繰り入れ (党本部) |

令和 6 年 4 月分 支払明細書 参議院議員 金子 道仁 殿

| 支給 | 歳 費 | 調査研究広報 滞 在 費 | 議 会 雑 費 | 期 末 手 当 | | |
|----|-----|-----------------|---------|---------|--|--|
| 給 | | | | | | |

| 控 | 所 得 税 | 住 民 税 | 党よりの依頼 差 引 額 | 電 話 料 | 議員宿舎使用料 | 宿 舎 経 費 |
|---|-----------|---------------|-----------------|---------------|---------------|---------|
| | | | | | 89,642 | 16,926 |
| 除 | 議 員 会 館 費 | 団 体 生 命 保 険 料 | 交 通 傷 害 保 険 料 | 議 員 会 館 食 堂 費 | 國 民 年 金 保 険 料 | そ の 他 |
| | | | | | | |

議員宿舎使用料 89642円
宿舎経費 16926円

| |
|---------|
| この頁の計上額 |
| ¥106568 |

調査研究広報滞在費 領収書貼付台紙

| | | | |
|-------|----------|--------------------|--|
| 議員氏名 | 金子道仁 | 費目 (○印を つける) | 光熱水費 備品・消耗品費 |
| 報告対象月 | 2024年 4月 | | 事務所費 滞在費 政務活動費 |
| 通し番号 | 13 | | 宣伝事業費 調査研究費 繰り入れ (党本部) |

◎議員連盟会費 合計 3,500

| 議員連盟名称 | 会費 | 議員連盟名称 | 会費 |
|-----------------------------------|-------|--------|----|
| 北朝鮮に拉致された日本人を早期に救出する為に行動する議員連盟 | 1,000 | | |
| 日伯国会議員連盟 | 500 | | |
| 日韓議員連盟 | 500 | | |
| 日本・イスラエル友好議員連盟 | 300 | | |
| 2025年日本国際博覧会(大阪・関西万博)を成功させる国会議員連盟 | 200 | | |
| 超党派ママパパ議員連盟 | 100 | | |
| 日本維新の会 行政書士制度推進議員連盟 | 100 | | |
| 日本維新の会 建設職人の安全を守る議員連盟 | 100 | | |
| 明治の日を実現するための議員連盟 | 100 | | |
| 超党派 多様な学びを創る議員連盟 | 100 | | |
| 日本・モルドバ友好議員連盟 | 100 | | |
| 日本維新の会 空き家・古民家対策議員連盟 | 100 | | |
| 日本維新の会「柔道整復」「あんま」「鍼」「灸」振興議員連盟 | 300 | | |
| | | | |

****-****-****-1019 【OS】JCB一般法人カード *子 *仁 様

その他

詳細を一括表示

詳細を非表示

ご利用日

ご利用先など

支払区分

今回のお支払い金額

ETCスルーカードN ご利用おまとめ

48,440円

+

この頁の計上額

¥51940

調査研究広報滞在費 領収書貼付台紙

| | | | |
|-------|----------|--------------------|---------------------------|
| 議員氏名 | 金子道仁 | 費目 (○印を つける) | 光熱水費 備品・消耗品費 |
| 報告対象月 | 2024年 4月 | | 事務所費 滞在費 政務活動費 |
| 通し番号 | 14 | | 宣伝事業費 調査研究費 繰り入れ (党本部) |

領 収 書 Receipt

領収書No. 0351370
令和 6年 4月 6日

金子 道仁 様

領 収 金 額 10,890 円
(税抜金額 9,900 円)

トヨタレンタカーをご利用いただき、誠に有り難うございます。
ご利用料金として上記金額を正に領収いたしました。
(なお、抜者印無きもの、又は金額訂正したものは無効です)

現金・小切手 0 円
クレジット 10,890 円
交通系IC 0 円

収入印紙

営業店舗 佐久平駅前店
住 所 佐久市佐久平駅前2-2
電話番号 0267-65-9100

株式会社トヨタレンタリース長野

本社 長野市南長野野石堂町1-275-1

抜者印

Hertz: Toyota Rent-a-Car is an official rental car partner of Hertz. Should you have any questions regarding this Rental Agreement/Receipt, please do not hesitate to ask the Toyota rental counter staff, or contact your home country's Hertz Customer Service Center. Please visit our website for more information.

領 収 書

No. 5233

日付 2024年 04月 28日 18:02
車番 000140 0000
基本運賃 ¥1,430円

合計 **¥1,430円**

上記の様に領収致しました。

消費税率 10%
毎度ご乗車ありがとうございます。
お忘れ物・お問い合わせは下記までご連絡下さい。

登録番号: T23900001009371

観光タクシー(株)

〒102-8555
東京都千代田区千代田1-2-10
TEL 03-672-3323

領 収 書

No. 2647

日付 2024年 04月 29日 08:09
車番 000702 0000
基本運賃 ¥1,620円

合計 **¥1,620円**

上記の様に領収致しました。

消費税率 10%
毎度ご乗車ありがとうございます。
お忘れ物・お問い合わせは下記までご連絡下さい。

登録番号: T23900001009371

(株)神町タクシー

フリーダイヤル
0120-47-1537

No. 024
<NET決済ご利用明細>
お客様控

ご利用日 2024/04/08 17:17:46
車番 17
運賃 1600円
通行料他 0円

NET決済支払額 **1600円**

消費税率 10.0%

決済種別 S.RIDE*
注文番号 20240408M00042829006
加盟店名 フジ コウツウ

TEL 03-3913-1181

登録番号: T8011501003978

お忘れ物は当社へ

富士交通株式会社

TEL 03 (3913) 1181

No. 012
領 収 書

2024年 04月 08日
車番 78
運賃 2000円

合計 **2000円**

ネット決済支払

内消費税額 181円
消費税率 10.0%
乗車ID 42825555
決済種別 ネット決済A

登録番号: T3012401012446

寿交通株式会社

東京都三鷹市野崎2-11-12
タクシーのご用命は
TEL 0422-32-5189
お忘れ物やご要望は当社迄
TEL 0422-32-5188

領 収 書

No. 0083

日付 2024年 04月 06日
車番 000083 0000
基本運賃 ¥1,900円

合計 **¥1,900円**

上記の様に領収致しました。

消費税率 10% (内税)

毎度ご乗車ありがとうございます。

第一交通(株)

諏訪市高島2丁目1249-1
TEL 0266-52-5151

| |
|---------------|
| この頁の計上額 |
| ¥19440 |

調査研究広報滞在費 領収書貼付台紙

| | | | | | |
|-------|----------|----------------|------------|---------|-------|
| 議員氏名 | 金子道仁 | 費目 (○印をつける) | 光熱水費 | 備品・消耗品費 | |
| 報告対象月 | 2024年 4月 | | 事務所費 | 滞在費 | 政務活動費 |
| 通し番号 | 15 | | 宣伝事業費 | 調査研究費 | |
| | | | 繰り入れ (党本部) | | |

ご利用明細書
(ネット/QR決済支払)

No. 1259
日付 24年04月12日
車番 0213 800
メーター運賃 ¥1,500-
迎車料金 ¥500-

運賃料金計 ¥2,000-
合計金額 ¥2,000-
内消費税等 ¥181-
消費税率 10%
上記の通り領収致しました
ご乗車ありがとうございます
在原交通株式会社
玉川営業所
世田谷区玉堤1-4-24
登録番号:T8010701015412
お忘れものは
TEL 03-3704-2311
タクシーのご利用は
TEL 03-3783-5111

領収書
(ID支払)

No. 4904
日付 2024年 04月 15日
車番 1950 0000
運賃 ¥1,600

運賃料金計 ¥1,600
合計金額 ¥1,600-
内消費税等 ¥145
消費税率 10%
登録番号
T3810083859556

TAKAHASHI TAXI

トア番号: 4090
お忘れ物は上記の所属団体へ
個人タクシー第一事業用協同組合
(平日9時~17時)
TEL 03-3425-1341
夜間・土日祝日(都営協専用電話)
TEL 03-5976-9166

領収書

2024年 04月 15日 -002
メーター運賃 ¥1,000円
合計 ¥1,000円
(税率10%)
登録番号 T4810398323635
現金支払 ¥1,000円
E.T.C、他 円
合計料金 円
車種番号 0328
毎度ご乗車ありがとうございます。
村田タクシー
全兵庫個人タクシー事業協同組合
TEL 090-3712-7904

領収書

車両番号 5-16号
2024年01月22日
毎度ご乗車ありがとうございます
(現金・チケット・クーポン・カード)
乗車料金 ¥1700円
運賃料金計 ¥1700円
言上 1700円
消費税率 10.0%
登録番号:T1011401010593
株式会社サンベスト東信
舟渡営業所

☎ 03-5914-3901

領収書

現金・ソフト・クーポン・割引 No. 7086
日付 2024年 04月 26日
車番 0313 0000
運賃 ¥1,700円

運賃料金計 ¥1,700円
合計 ¥1,700円

上記の様に領収致しました
(消費税率10%)

登録番号
T4810536571798

東洋タクシー
トア番号: 1

お忘れ物は
TEL 090-7940-4262

領収書

日付 2024年 04月 22日
車番 6639
基本運賃 ¥1700円
合計 ¥1700円
(内消費税等 ¥154円)
内訳
ID支払 ¥1700円

登録番号 0901401007000
トア番号 11111111111111
東京都板橋区板橋2-11-12
お忘れ物 領収書問合せ 03-3559-0301
お客様相談室 0120-717-009
お電話
「S.RIDE」
ダウンロード用QRコード

<ナビコード>
A44-4464-0250
(営業回数 9812)

この頁の計上額

¥9700

調査研究広報滞在費 領収書貼付台紙

| | | | | | |
|-------|----------|--------------------|------------|---------|-------|
| 議員氏名 | 金子道仁 | 費目 (○印を つける) | 光熱水費 | 備品・消耗品費 | |
| 報告対象月 | 2024年 4月 | | 事務所費 | 滞在費 | 政務活動費 |
| 通し番号 | 16 | | 宣伝事業費 | 調査研究費 | |
| | | | 繰り入れ (党本部) | | |

No. JTBBP0010349521

発行日 2024年04月13日(土)

領収証

金子道仁様

このたびは、ご利用誠にありがとうございました。
以下のとおり、領収いたしました。

金額：8,500円(税込)

| 消費税別の内訳 | 税込 | 消費税額 |
|----------|--------|------|
| (10%計算分) | 8,500円 | 772円 |
| (8%計算分※) | 0円 | 0円 |

但し 2024年04月28日(日)～2024年04月29日(月)ご旅行代金として

取引番号：0012275889

支払い方法：クレジットカードにてご入金

※軽減税率適用

本内容はインターネットを通じてお客様にデータとしてご提供したものです。

株式会社JTBビジネスインベ
〒108-0075 東京都港区港南1丁目6番31号



登録番号：T2010701016647

<<申込内容に関するご案内>>

宿泊施設名：スーパーホテル山形・さくらんぼ東根駅前

登録番号：T1390001014414

領収書

発行 No.2409642524
表示日：2024年5月15日

下記、宿泊施設を代理して正に領収いたしました。

| | |
|-------|---|
| 宛名 | 金子道仁事務所様 |
| 10%対象 | |
| 金額 | ¥7,700-(税込・税込)内消費税額 ¥700 ※但し、宿泊代金として(クレジットカード決済) |
| 予約番号 | 0GK8NYJN |
| ご利用施設 | ホテル伊丹 (じゅらん.net) |
| 宿泊日 | 2024年5月10日より 1泊 |
| 決済日 | 2024年4月11日 |

※本紙は電子的に保持している領収書による画面表示したものです。
※発行後に予約変更・キャンセルした場合は、本領収書は無効となります。



株式会社 リクルート
〒100-6640
東京都千代田区丸の内1-9-2グラントウキョウサウスタワー
登録番号：T5010001149426



この頁の計上額

¥16200

調査研究広報滞在費 領収書貼付台紙

| | | | | | |
|-------|----------|--------------------|------------|---------|-------|
| 議員氏名 | 金子道仁 | 費目 (○印を つける) | 光熱水費 | 備品・消耗品費 | |
| 報告対象月 | 2024年 4月 | | 事務所費 | 滞在費 | 政務活動費 |
| 通し番号 | 17 | | 宣伝事業費 | 調査研究費 | |
| | | | 繰り入れ (党本部) | | |

領収書 RECEIPT

宛名
RECEIVED FROM

金子道仁事務所

様

お預かり番号
RESERVATION NUMBER 2006

金額計
TOTAL AMOUNT ¥14,520 (10%・税込)
(クレジットカード利用・Credit card use)

内容
DETAIL 乗車券類のご購入代金
TICKETS PRICE

購入日
DATE OF PURCHASE 2024年4月26日

乗車日
DATE OF DEPARTURE 2024年5月10日

取扱カード会社
CARD COMPANY MUFG

クレジットカード番号
CARD NUMBER XXXXXXXXXXXXX2919

列車名・券種
利用区間

のぞみ307号
東京
FROM

新大阪
TO

東海旅客鉄道株式会社
Central Japan Railway Company
登録番号 T3180001031569

領収書 RECEIPT

宛名
RECEIVED FROM

金子道仁事務所

様

お預かり番号
RESERVATION NUMBER 2007

金額計
TOTAL AMOUNT ¥14,520 (10%・税込)
(クレジットカード利用・Credit card use)

内容
DETAIL 乗車券類のご購入代金
TICKETS PRICE

購入日
DATE OF PURCHASE 2024年4月26日

乗車日
DATE OF DEPARTURE 2024年5月11日

取扱カード会社
CARD COMPANY MUFG

クレジットカード番号
CARD NUMBER XXXXXXXXXXXXX2919

列車名・券種
利用区間

のぞみ232号
新大阪
FROM

東京
TO

東海旅客鉄道株式会社
Central Japan Railway Company
登録番号 T3180001031569

この頁の計上額

¥29040

調査研究広報滞在費 領収書貼付台紙

| | | | | | |
|-------|----------|--------------------|------------|---------|-------|
| 議員氏名 | 金子道仁 | 費目 (○印を つける) | 光熱水費 | 備品・消耗品費 | |
| 報告対象月 | 2024年 4月 | | 事務所費 | 滞在費 | 政務活動費 |
| 通し番号 | 18 | | ○ 宣伝事業費 | ○ 調査研究費 | |
| | | | 繰り入れ (党本部) | | |

2024/04/01

LINEPAY

1回払い

5,500円

金子道仁公式 LINE 月額費 5500 円 ↑

金子 道仁 様
〒566-0251
兵庫県川辺郡猪名川町若葉1-137-22
金子道仁事務所

領収書【政治活動用】

発行日: 2024年 04月 08日
登録番号: T2120901037028

Ono Planning Office
オノ・プランニング・オフィス株式会社
〒589-1117 大阪府高槻市天神町1-6-24-2C
TEL:072-686-2222 FAX:072-686-4444

下記、正に領収いたしました。

合計領収額 ¥7,150



但し webサポート代 (2024年3月分) として

| | |
|-----------|--------|
| 税込合計額 | ¥6,500 |
| 消費税 (10%) | ¥650 |
| 税込合計額 | ¥7,150 |

領収書

No. 20240419
Date 2024/4/19

金子 道仁

様

Studio.ao

件名: YouTubeチャンネル管理業務委託契約2024年3月分
以下の通り領収いたしました。

Studio.ao 担当: 斎藤 翔推
TEL: 03-6410-0111 受付時間: 10:00~18:00
E-Mail: hms@studio.ao.jp

¥55,000

領収書

金子道仁事務所 様

| | |
|-----------------|---------|
| 第一種定形郵便物 | 24.5g |
| 684 231通 | ¥19,404 |
| 小計 | ¥19,404 |
| 第一種定形外郵便物 (規格内) | 66.5g |
| 0140 1通 | ¥140 |
| 小計 | ¥140 |
| 郵便物引受合計通数 | 232通 |
| 課税計 (10%) | ¥19,544 |
| (内消費税等 10%) | ¥1,776 |
| 非課税計 | ¥0 |
| 合計 | ¥19,544 |
| 口計 | ¥19,544 |
| お預り金額 | ¥20,600 |
| おつり | ¥1,056 |

この頁の計上額

¥87194

〒100-8792 日本郵便株式会社
東京都千代田区大手町2-3-1
登録番号 T101000112577
取扱日時: 2024年 4月 9日 12:09
発行No. 24040940505 端N11箱01
連絡先: 猪名川郵便局
TEL:072-766-0169

調査研究広報滞在費 領収書貼付台紙

| | | | | | |
|-------|----------|--------------------|------------|---------|-------|
| 議員氏名 | 金子道仁 | 費目 (○印を つける) | 光熱水費 | 備品・消耗品費 | |
| 報告対象月 | 2024年 4月 | | 事務所費 | 滞在費 | 政務活動費 |
| 通し番号 | 19 | | 宣伝事業費 | 調査研究費 | |
| | | | 繰り入れ (党本部) | | |

朝日新聞
DIGITAL

お客様サポート

お支払い明細

2024年4月19日

金子 道仁様

| | |
|-------------|--------------------------|
| 決済日 | 2024年4月18日 |
| 内容 | スタンダードコース 購読料金 |
| 利用期間 | 2024年4月18日 から 2024年5月17日 |
| 金額(内10%消費税) | 1,980円(1180円) |

〒104-8011 東京都中央区築地5-3-2
株式会社 朝日新聞社
登録番号: T6120001059605

2024/04/13 21:24
amazon.co.jp

Amazon.co.jp - 注文番号 503-9145623-7428660

注文番号503-9145623-7428660の領収書
このページを印刷してご利用ください。

発行日: 2024年4月13日
注文日: 2024年4月12日
Amazon.co.jp 注文番号: 503-9145623-7428660
ご請求額: ¥3,740

金子 道仁 様

2024年4月12日に発送済み

| 注文商品 | 価格 |
|--|--------|
| 1点 わたしが「カルト」に? ゆがんだ支配はすぐそばに 斎藤 真 販売: アマゾンジャパン合同会社 | ¥1,650 |
| コンディション: 新品 1点 カルトからの脱会と回復のための手引き《改訂版》——(必ず光が見えてくる)本人・家族・相談者の対応を統括、日本姓カルト協会 販売: アマゾンジャパン合同会社 | ¥2,090 |
| コンディション: 新品 | |

領 収 証

No. 24-02

金子道仁 国会事務所 様

2024年 4月 8日

* 9,532-
供 著 筆 代 及 び 送 料 込
上記正に領収いたしました

内 訳
税抜金額 8,666
消費税(10%) 866

〒156-0057
東京都世田谷区上北沢三丁目八番十九号
公益財団法人 賀川孝業団 事務所
賀川豊彦記念松沢資料館

この頁の計上額

¥15252

2024 04-78N

調査研究広報滞在費

使途報告書

領収書(写)

令和6年5月分

調査研究広報滞在費 領収書貼付台紙

| | | | | |
|-------|----------|--------------------|------------|-----------|
| 議員氏名 | 金子道仁 | 費目 (○印を つける) | 光熱水費 | 備品・消耗品費 |
| 報告対象月 | 2024年 5月 | | 事務所費 | 滞在費 政務活動費 |
| 通し番号 | 1 | | 宣伝事業費 | 調査研究費 |
| | | | 繰り入れ (党本部) | |

ス料金領収済のお知らせ

金子道仁事務所 様

下記ガス料金をご指定の口座から振替させていただきました。

ガス代 按分

金子道仁事務所 539円

| | | | |
|--------------|---|---|--------|
| 年 | 月 | 分 | 6年5月分 |
| 領 | 収 | 金 | 額 |
| | | | 1,078円 |
| 消費税等相当額 (再掲) | | | 98円 |

日本維新の会参議院比例区第30支部 431円

金子みちひと後援会 108円

電気料金領収済のお知らせ

金子道仁事務所 様

下記電気料金をご指定の口座から振替させていただきました。

| | | | |
|---------------|---|---|--------|
| 年 | 月 | 分 | 6年4月分 |
| 領 | 収 | 金 | 額 |
| | | | 2,765円 |
| 消費税等相当額 (再掲) | | | 251円 |
| 再エネ促進賦課金 (再掲) | | | 166円 |

電気代 按分

金子道仁事務所 1383円

日本維新の会参議院比例区第30支部 1106円

金子みちひと後援会 276円

2024/05/31

猪名川町上下水道料金 05月使用分

1回払い

1,540円

水道代 按分

金子道仁事務所 770円

日本維新の会参議院比例区第30支部 616円

金子みちひと後援会 154円

この頁の計上額

¥2692

調査研究広報滞在費 領収書貼付台紙

| | | | | |
|-------|----------|----------------|------------|-----------|
| 議員氏名 | 金子道仁 | 費目 (○印をつける) | 光熱水費 | 備品・消耗品費 |
| 報告対象月 | 2024年 5月 | | 事務所費 | 滞在費 政務活動費 |
| 通し番号 | 2 | | 宣伝事業費 | 調査研究費 |
| | | | 繰り入れ (党本部) | |

■照会結果

出金合計件数 1件 入金合計件数 -
 出金合計金額 41,800円 入金合計金額 - 残高金額

| 番号 | 協定日 (起算日) | 出金金額 (円) | 入金金額 (円) | 取引区分 | 金融機関名 支店名 | 摘要 |
|------|--------------|----------|----------|------|--------------|-------------|
| *001 | 2024年05月17日 | 41,800 | | 出金 | | 別カ 込 (カ) |

↑事務所用自動車リース代 41800円

■照会結果

出金合計件数 1件 入金合計件数 -
 出金合計金額 4,290円 入金合計金額 - 残高金額

| 番号 | 協定日 (起算日) | 出金金額 (円) | 入金金額 (円) | 取引区分 | 金融機関名 支店名 | 摘要 |
|------|--------------|----------|----------|------|--------------|-------------|
| *001 | 2024年06月04日 | 4,290 | | 出金 | | 別カ 込 (カ) |

↑コピー機リース代 4290円

振込金票兼受領証

| | |
|-----------------------|---|
| ご依頼人 金子道仁事務所 | 振 |
| ご請求番号 010079173531 | |
| 受領金額 20,428円 | |
| (内消費税) 1,857円 | |
| 手数料 円 | |
| 受取人 (株)大塚商会 | |

←コピー代金 20428円



(CVS取扱・銀行 → お客様)

この頁の計上額

¥66518

調査研究広報滞在費 領収書貼付台紙

| | | | |
|-------|----------|----------------|---|
| 議員氏名 | 金子道仁 | 費目 (○印をつける) | 光熱水費 備品・消耗品費 |
| 報告対象月 | 2024年 5月 | | 事務所費 滞在費 |
| 通し番号 | 3 | | 宣伝事業費 調査研究費 繰り入れ (党本部) |

領収証 金子道仁事務所 様 No. _____

| | |
|-----|-------|
| 金額 | 17096 |
| 消費税 | 1709 |
| 合計 | 18805 |

内訳
税込金額 17096
消費税額(10%) 1709
税込金額
消費税額(%)

発行日 2024年 5月 11日 上記正に領収いたしました

〒656-0252 兵庫県川辺郡猪名川町広報堂神子ノ辻6-1
三英商事株式会社
TEL・FAX (072) 766-0314
登録番号 登録番号 T8140001079789

G9099823

EneJet

納品書(領収書)

2024年05月04日 18:29

売上
VISA カド付代 様
ト-ワ XXXXXXXXXXXXX5828
提携カード
車両番号 実車番
0026-00
レギュラー P15
数量 36.25L *
単価 168円 ￥6,090

合計 ￥6,090
(消費税10%対象 ￥6,090
内消費税等 ￥554)
クレジット支払
A0000000031010
VISACREDIT
有効期限: XX/XX NC IC
支払方法: 一括払い
承認番号: 0004478

※必ずお読み：この領収証は領収書、入金控えの両方として扱われます。
※厳密に領収書の発行・提出には領収書提出書が必要です。
※領収書の発行は領収書の発行日に行われます。

ミータス株式会社 住吉SS
徳島県 徳島市住吉4丁目13
TEL:088-654-2555 SS-660141
登録番号: T8250001003673
レシートNo 7046-05 デ-5No4704-4707
9通番17-95669
00255本 2024/05/04

EneJet

領収書

神戸スタンダード石油株式会社
住吉イーストSS
神戸市東灘区住吉東町4-7-24
TEL:078-851-3798
登録番号: T9140001011998
2024/05/02(木)12:51
現金決済
1-03176-00012 14096 0000
売上 現金決済
レギュラー
020020 ￥4904
29.54L @166.0 L- 2 N- 4

小計 ￥4,904
(10%対象 ￥4,904
内消費税 ￥446)
合計 ￥4,904
お預かり ¥6000 お釣 ￥1096
上記にて領収書とさせていただきます
No.5843 担当:0001 住吉イース
POS番号01
2024/05/02 釣換伝票No.8957

この頁の計上額

¥29799

調査研究広報滞在費 領収書貼付台紙

| | | | | |
|-------|----------|--------------------|------------|---------|
| 議員氏名 | 金子道仁 | 費目 (○印を つける) | 光熱水費 | 備品・消耗品費 |
| 報告対象月 | 2024年 5月 | | 事務所費 | 滞在費 |
| 通し番号 | 4 | | 宣伝事業費 | 調査研究費 |
| | | | 繰り入れ (党本部) | |

領 収 証

※資格請求書発行事業者：77010002013091

No.21896933

金子道仁事務所様

¥28,626-

但し、事務用品代として
2024年05月27日 上記正に領収いたしました。



有限会社 南信堂

〒102-0074
東京都千代田区九段南3-7-7南信堂ビル
TEL. 03-3263-3537 FAX. 03-3263-1495



【電子領収書につき印紙不要】
取引コード：89662249

領 収 証

金子道仁事務所様

★ ¥33,300★

但し、事務用品代として
2024年 5 月 24 日 上記の金額正に領収いたしました

| | |
|----------|-------------|
| 収入 印紙 | 税込金額 |
| | 消費税額等 (10%) |

内 訳

㈲ デジプロ
101-0051 東京都千代田区神田神保町
電話 03-3511-3001 FAX 03-3511-3000
URL <http://www.digi-pro.co.jp> e-mail info@digi-pro.co.jp
登録番号：T6080102018893

| |
|---------|
| この頁の計上額 |
| ¥31926 |

調査研究広報滞在費 領収書貼付台紙

| | | | |
|-------|----------|--------------------|---------------------------|
| 議員氏名 | 金子道仁 | 費目 (○印を つける) | 光熱水費 備品・消耗品費 |
| 報告対象月 | 2024年 5月 | | 事務所費 滞在費 政務活動費 |
| 通し番号 | 5 | | 宣伝事業費 調査研究費 繰り入れ (党本部) |

2024/05/07

ZOOM.US 888-799-9666 8887999666

1回払い

9,708円

Zoom 利用代金として 9708円 ↑

■照会結果

出金合計件数

1件

入金合計件数

-

出金合計金額

1,650円

入金合計金額

-

残高金額

| 番号 | 勘定日 (起算日) | 出金金額 (円) | 入金金額 (円) | 取引区分 | 金融機関名 支店名 | 摘要 |
|------|--------------|----------|----------|------|--------------|------------|
| *001 | 2024年05月10日 | 1,650 | | 出金 | | 決済助 EBS |

終了

↑ 銀行口座管理代 1650円

会館電話電報料領収書

令和 6 年 5 月 10 日

金子 道仁 殿

金

1,594 円

令和 6 年 4 月分

参議院会計課長



| 区分 | 電話番号 | 基本料 | 通話料 | 託送電報料 | その他 | 合計額 |
|----|--------------|-----|-----|-------|-------|-------|
| 会 | 03-6550-1013 | | 85 | | 1,014 | 1,099 |
| | 03-6551-1013 | | 382 | | 113 | 495 |
| 館 | | | | | | |
| 内線 | | | | | | |
| | | | | | | 1,594 |

この頁の計上額

¥12952

調査研究広報滞在費 領収書貼付台紙

| | | | | |
|-------|----------|----------------|------------|-----------|
| 議員氏名 | 金子道仁 | 費目 (○印をつける) | 光熱水費 | 備品・消耗品費 |
| 報告対象月 | 2024年 5月 | | 事務所費 | 滞在費 政務活動費 |
| 通し番号 | 6 | | 宣伝事業費 | 調査研究費 |
| | | | 繰り入れ (党本部) | |

領収書

myBridge

請求書番号 MYBRIDGE-21633
領収書番号 2645-4537
支払い日 2024年5月28日
支払い方法 JCB - 2090

マイブリッジ株式会社
〒141-0033
東京都
品川区西品川1丁目1番1号
住友不動産大崎ガーデンタワー22階
日本
help@mail.mybridge.com
登録番号 T5011101083713

請求先
金子道仁

2024年5月28日に ¥1,089 を領収いたしました

↑ 名刺管理アプリ使用料として 1089 円

↓ インターネット使用料・電話代金として 7461 円

金子道仁事務所 様

2024年5月
お支払い方法：口座振替

表示日 2024年6月6日
領収日 2024年5月31日
ご請求番号 7224-818-526

金額

7,157円

但し 電話等ご利用料金として
上記、正に領収致しました。



エヌ・ティ・ティ・コミュニケーションズ株式会社
〒100-8019 東京都千代田区大手町2丁目3番1号

この頁の計上額

¥8246

調査研究広報滞在費 領収書貼付台紙

| | | | | |
|-------|----------|--------------------|-------|---------------------|
| 議員氏名 | 金子道仁 | 費目 (○印を つける) | 光熱水費 | 備品・消耗品費 |
| 報告対象月 | 2024年 5月 | | 事務所費 | 滞在費 政務活動費 |
| 通し番号 | 7 | | 宣伝事業費 | 調査研究費 繰り入れ (党本部) |

領 収 証

金子道仁事務所 様

金49,500円也

但し、令和6年 6 月分家賃として

物件名: 若葉一丁目 貸家

所在地: 兵庫県川辺郡猪名川町若葉1丁目137番地22

令和6年 5 月27日 上記領収いたしました。

住 所 兵庫県川辺郡猪名川町若葉

氏 名 西村 眞一



| |
|---------|
| この頁の計上額 |
| ¥49500 |

調査研究広報滞在費 領収書貼付台紙

| | | | |
|-------|----------|--------------------|---------------------------|
| 議員氏名 | 金子道仁 | 費目 (○印を つける) | 光熱水費 備品・消耗品費 |
| 報告対象月 | 2024年 5月 | | 事務所費 滞在費 政務活動費 |
| 通し番号 | 8 | | 宣伝事業費 調査研究費 繰り入れ (党本部) |

■振込先口座

| | |
|---------|----------------|
| 振込先金融機関 | 三菱UFJ銀行 (0005) |
| 振込先口座 | XXXXXXXXXX |
| 受取人名 | サイトウ ルイ |
| 登録名 | 米内 里江子さん |

■振込金額

| | |
|--------|------------|
| 振込金額 | XXXXXXXXXX |
| 税込手数料 | 605円 |
| 引落合計金額 | XXXXXXXXXX |

給与振込手数料 605円 ↑

■振込先口座

| | |
|---------|--------------|
| 振込先金融機関 | みずほ銀行 (0001) |
| 振込先口座 | XXXXXXXXXX |
| 受取人名 | サイトウ ルイ |
| 登録名 | サイトウ ルイ |

■振込金額

| | |
|--------|---------|
| 入金金額 | 60,000円 |
| 税込手数料 | 605円 |
| 引落合計金額 | 60,605円 |

YOUTUBE 管理業務委託料振込手数料 605円 ↑

| |
|---------|
| この頁の計上額 |
| ¥1210 |

調査研究広報滞在費 領収書貼付台紙

| | | | | |
|-------|----------|--------------------|-------|---------------------|
| 議員氏名 | 金子道仁 | 費目 (○印を つける) | 光熱水費 | 備品・消耗品費 |
| 報告対象月 | 2024年 5月 | | 事務所費 | 滞在費 政務活動費 |
| 通し番号 | 9 | | 宣伝事業費 | 調査研究費 繰り入れ (党本部) |



Receipt PAID

Receipt to

参議院議員 金子道仁
参議院議員 金子道仁事務所
〒100-8962 東京都千代田区永田町2-1-1
参議院議員会館1013号室
TEL 03-6550-1013
FAX 03-6551-1013

Receipt from

Paddle.com Market Ltd
Judd House 18-29 Mora Street
London, EC1V 8BT
United Kingdom
Qualified Invoice Issuer: T3700150086889
Company Number: 3700150086889

Your order

Order Number / Receipt: #61703063-107375920
Billing date: 16 May 2024

Payment method: JCB card ending 2090
Currency: JPY

| Billing period | Quantity | Price |
|--|----------|-----------------|
| CleanMyMac X - Plan for 2 16 May 2024 - 15 May 2025 Macs - 1 Year | 1 | JP¥7,900 |
| Consumption Tax (10%) | | JP¥790 |
| YOUR ORDER | | JP¥8,690 |

The JP¥8,690 payment will appear on your bank/card statement as:
PADDLE.NET* MACPAW.COM

ウイルス対策ソフト購入代金として

| |
|---------|
| この頁の計上額 |
| ¥8690 |

調査研究広報滞在費 領収書貼付台紙

| | | | |
|-------|----------|--------------------|---------------------------|
| 議員氏名 | 金子道仁 | 費目 (○印を つける) | 光熱水費 備品・消耗品費 |
| 報告対象月 | 2024年 5月 | | 事務所費 滞在費 政務活動費 |
| 通し番号 | 10 | | 宣伝事業費 調査研究費 繰り入れ (党本部) |

振込先口座

| | |
|---------|-----------------------|
| 振込先金融機関 | 三菱UFJ銀行 (0005) |
| 振込先口座 | 高槻支店 (229) 普通 0318783 |
| 受取人名 | オノプランニング オノカ |
| 登録名 | オノプランニング |

振込金額

| | |
|--------|---------|
| 振込金額 | 52,800円 |
| 税込手数料 | 605円 |
| 引落合計金額 | 53,405円 |

振込手数料 605円↑

ご利用明細

※度ご利用いただきありがとうございます。
お取引の内容は下記のとおりでございます。
どうぞご確認ください。

お振込 055 004

06-05-21 0230

0562 055 01-1728***

*** **

**** ￥29,040

￥440 **, **

お振込先 ミス*

お受取人 サイトウ ルイ様

ご依頼人 カネコ ミチヒト様

(TEL) *

<裏面もごらんください>

● みなと銀行 17:51

↑振込手数料 440円

領収書

金子道仁事務所様

【証紙切手引受】
第一種定形外(規格内) 74.0g
0140 1通 ￥140

特殊取扱 (内訳)
速達 ￥260

小計 ￥400

郵便物引受合計通数 1通
課税計(10%) ￥400
(内消費税等(10%) ￥36)
非課税計 ￥0

△計 ￥400

口計 お預り金額 ￥1,000

おつり ￥600

〒100-8792 日本郵便株式会社
東京都千代田区大手町2-3-1
登録番号 T101000112577
取扱日時: 2024年 5月 9日 11:54
発行No. 240509A3937 端N11箱11
連絡先: 国会内郵便局
TEL: 03-3581-0681

この頁の計上額

¥1445

調査研究広報滞在費 領収書貼付台紙

| | | | |
|-------|----------|--------------------|--|
| 議員氏名 | 金子道仁 | 費目 (○印を つける) | 光熱水費 備品・消耗品費 |
| 報告対象月 | 2024年 5月 | | 事務所費 滞在費 政務活動費 |
| 通し番号 | 11 | | 宣伝事業費 調査研究費 繰り入れ (党本部) |

1913 令和 6 年 5 月分 支払明細書 参議院議員 金子 道仁 殿

| 支給 | 歳費 | 調査研究広報滞在費 | 議会雑費 | 期末手当 | | |
|----|----|-----------|------|------|--|--|
| 給 | | | | | | |

| 控除 | 所得税 | 住民税 | 差よりの依頼差引額 | 電話料 | 議員宿舍使用料 | 宿舍経費 |
|----|-------|---------|-----------|--------|---------|--------|
| | | | | | 89,642 | 16,365 |
| | 議員会館費 | 団体生命保険料 | 交通傷害保険料 | 議員会館食費 | 国民年金保険料 | その他 |
| | | | | | | |

議員宿舍使用料 89642 円
 宿舍経費 16365 円

放送受信料
払込受領証
(金融機関・コンビニ用)

お客様氏名
金子 道仁 様

お客様番号
540-9680-020

金額
11700 円

お支払期間
**令和 5年10月
～
令和 6年 3月**

受取人
日本放送協会

お問い合わせ先・電話番号
**NNK ふれあいセンター
0570-077-077**

領収日印
4.5.21

金融機関・CVS-お客様

放送受信料
払込受領証
(金融機関・コンビニ用)

お客様氏名
金子 道仁 様

お客様番号
540-9680-020

金額
3900 円

お支払期間
**令和 6年 4月
～
令和 6年 5月**

受取人
日本放送協会

お問い合わせ先・電話番号
**NNK ふれあいセンター
0570-077-077**

領収日印
4. . .

金融機関・CVS-お客様

| |
|---------|
| この頁の計上額 |
| ¥121607 |

調査研究広報滞在費 領収書貼付台紙

| | | | |
|-------|----------|--------------------|---------------------------|
| 議員氏名 | 金子道仁 | 費目 (○印を つける) | 光熱水費 備品・消耗品費 |
| 報告対象月 | 2024年 5月 | | 事務所費 滞在費 政務活動費 |
| 通し番号 | 12 | | 宣伝事業費 調査研究費 繰り入れ (党本部) |

****-****-****-1019 【OS】JCB一般法人カード *子 *仁 様

その他

詳細を一括表示

詳細を非表示

ご利用日

ご利用先など

支払区分

今回のお支払い金額

E T CスルーカードN ご利用おまとめ

53,310円

+

◎議員連盟会費 合計

3,600

| 議員連盟名称 | 会費 | 議員連盟名称 | 会費 |
|-----------------------------------|-------|--------|----|
| 北朝鮮に拉致された日本人を早期に救出する為に行動する議員連盟 | 1,000 | | |
| 日伯国会議員連盟 | 500 | | |
| 日韓議員連盟 | 500 | | |
| 日本・イスラエル友好議員連盟 | 300 | | |
| 2025年日本国際博覧会(大阪・関西万博)を成功させる国会議員連盟 | 200 | | |
| 超党派ママパパ議員連盟 | 100 | | |
| 日本維新の会 行政書士制度推進議員連盟 | 100 | | |
| 日本維新の会 建設職人の安全を守る議員連盟 | 100 | | |
| 明治の日を実現するための議員連盟 | 100 | | |
| 超党派 多様な学びを創る議員連盟 | 100 | | |
| 日本・モルドバ友好議員連盟 | 100 | | |
| 日本維新の会 空き家・古民家対策議員連盟 | 100 | | |
| 日本維新の会「柔道整復」「あんま」「鍼」「灸」振興議員連盟 | 300 | | |
| えん罪被害者のための再審法改正を早期に実現する議員連盟 | 100 | | |

この頁の計上額

¥¥56910

調査研究広報滞在費 領収書貼付台紙

| | | | | |
|-------|----------|--------------------|------------|------------------|
| 議員氏名 | 金子道仁 | 費目 (○印を つける) | 光熱水費 | 備品・消耗品費 |
| 報告対象月 | 2024年 5月 | | 事務所費 | 滞在費 政務活動費 |
| 通し番号 | 13 | | 宣伝事業費 | 調査研究費 |
| | | | 繰り入れ (党本部) | |

領収書
日付 2024年05月10日
車番 6521
基本運賃 ¥1400-
△計 ¥1400-
(内消費税等 ¥127-)
内訳 -----
現金支払 ¥1400-

登録番号: T5011401002980
kmグループ 品川自動車タクシー㈱
東京都板橋区向原3-10-11
忘れ物・領収書問合せ 03-3955-3114
お客さま相談室 0120-717-039
kt呼ぶなら
「S. RIDE」
ダウンロード用QRコード
<ナビコード>
A46-0714-0362
(営業回数6172)

領収書 No.0419
現・チ・ク・割引
日付 '24年05月06日
車番 08418 000
メータ運賃 ¥1,400-
△計 ¥1,400-
内消費税等 ¥127-
消費税 10%
上記の通り領収致しました

日本交通グループ
八洲自動車株式会社
登録番号 T5010601007314
お忘れ物は
八洲自動車株式会社
03(3642)4306

領収書 No.029
2024年05月28日
車番 2034
運賃 1300円
通行料他 0円
計 1300円
ID支払
消費税率 10.0%
登録番号: T2011801006257
DAMA TANI GROUP
栄光交通株式会社
☎ 03-3880-2371
☎ 03-3563-5151

領収書

毎度ご乗車ありがとうございます
車両番号 1502号
2024年05月06日
乗車料金 ¥1600円
小計 ¥1600円
御利用額合計 ¥1600円
消費税率 10.0%
(現金・外卡・クーポン・クレジット)
14-0013
上記の通り正に領収致しました
登録番号: T1013401005755

<<帝都無線>>
KEIO 京王自動車株式会社
〒102-8144 東京都目黒区目黒1-16-8A
GPSコード
102-8144-168A

| |
|---------|
| この頁の計上額 |
| ¥5700 |

調査研究広報滞在費 領収書貼付台紙

| | | | |
|-------|----------|--------------------|---------------------------|
| 議員氏名 | 金子道仁 | 費目 (○印を つける) | 光熱水費 備品・消耗品費 |
| 報告対象月 | 2024年 5月 | | 事務所費 滞在費 政務活動費 |
| 通し番号 | 14 | | 宣伝事業費 調査研究費 繰り入れ (党本部) |

領収書 No004

領収書 No.1159
 日付 2024年05月26日
 車番 3042
 メータ運賃 ¥1,500-
合計 ¥1,500-
 内消費税等 ¥136-
 消費税率 10%
 上記の通り領収致しました
 登録番号: T9140001014373
 毎度ご来店ありがとうございます
明和タクシー株式会社
 神戸市兵庫区本通10-2-15
 078-577-3535

2024年05月17日
 ドア番号 261
 運賃 1600円
 通行料他 0円
合計 1600円
 クレジットカード支払
 内消費税額 145円
 消費税率 10.0%
 登録番号: T6810211423372
石井タクシー
 お客の皆様のお問い合わせは
 日領送東京紅葉家協同組合 朋友支部
 平日9-17時の受付 03-3953-4746
 上記時間外の受付
 お忘れものセンター 03-5976-9156

領収書
 日付 2024年05月20日
 車番 2582
 基本運賃 ¥1600-
合計 ¥1600-
 (内消費税等 ¥145-)
 -----内訳-----
 現金支払 ¥1600-
 登録番号: T700001093884
 kmグループ 御膳田タクシー 東京営業所
 東京都足立区竹ノ塚8-24-18
 忘れ物・領収書問合せ 03-5851-1181
 お客さま相談室 0120-717-039
 呼びながら
「S.RIDE」
 ダウンロード用QRコード
 <ナビコード>
 A44-4524-0251
 (営業回数6757)

領収書
 現金・ネット・クーポン割引 No.5166
 日付 2024年05月20日
 車番 019110 0000
 運賃 ¥1,700
 運賃料金計 ¥1,700-
合計 ¥1,700-
 内消費税等 ¥154-
 消費税率 10%
 上記の様に領収致しました
 登録番号
 T2810154570060
ICHIKAWA TAXI
 ドア番号: 1186
 お忘れ物は下記所属団体へ
 東京都個人タクシー協同組合
 豊島支部
 TEL.03-3973-8323
 上記時間以外は
 TEL.03-6271-0006

領収証
 (チケット・カード・クーポン)
 2024年05月17日
 無線番号 1597号
 乗車料金 ¥1500円
 迎車 ¥400円
合計 1900円
 消費税率 10.0%
 日本交通株式会社 登録番号:T7011501015891
 お忘れ物は **日本交通 新木場営業所**
 03(3522)2151
 その他は カスタマーサポートデスクへ
 TEL050(3173)9200 平日9:00~17:00

領収書
 日付 2024年05月22日
 車番 2113
 基本運賃 ¥1900-
合計 ¥1900-
 (内消費税等 ¥172-)
 -----内訳-----
 現金支払 ¥1900-
 登録番号: 18910001018801
 kmグループ 国産自動車株式会社 台東営業所
 東京都台東区根岸2-20-13
 忘れ物・領収書問合せ 03-6802-3577
 お客さま相談室 0120-717-039
 呼びながら
「S.RIDE」
 ダウンロード用QRコード
 <ナビコード>
 A44-4524-0251
 (営業回数8030)

| |
|---------|
| この頁の計上額 |
| ¥10200 |

調査研究広報滞在費 領収書貼付台紙

| | | | | | |
|-------|----------|----------------|------------|---------|-------|
| 議員氏名 | 金子道仁 | 費目 (○印をつける) | 光熱水費 | 備品・消耗品費 | |
| 報告対象月 | 2024年 5月 | | 事務所費 | 滞在費 | 政務活動費 |
| 通し番号 | 15 | | ○ 宣伝事業費 | ○ 調査研究費 | |
| | | | 繰り入れ (党本部) | | |

| | | | |
|------------|---------|------|-----------|
| ご利用日 | ご利用先など | 支払区分 | 今回のお支払い金額 |
| 2024/05/01 | LINEPAY | 1回払い | 5,500円 |

金子道仁公式 LINE 月額費 ↑

金子 道仁 様

〒666-0251
兵庫県川辺郡猪名川町若葉1-137-22
金子道仁事務所

下記、正に領収いたしました。

合計領収額 ￥7,150

但し webサポート代 (2024年1月分) として

領収書 【政治活動用】

発行日: 2024年 02月 08日
登録番号: T2120901037028

Ono Planning Office
オノ・プランニング・オフィス株式会社
〒569-1117 大阪府高槻市天神町1-6-24-2C
TEL.072-686-2222 FAX.072-686-4444



| | |
|-----------|--------|
| 税抜合計額 | ¥6,500 |
| 消費税 (10%) | ¥650 |
| 税込合計額 | ¥7,150 |

この頁の計上額

¥12650

調査研究広報滞在費 領収書貼付台紙

| | | | |
|-------|----------|--------------------|-----------------------------|
| 議員氏名 | 金子道仁 | 費目 (○印を つける) | 光熱水費 備品・消耗品費 |
| 報告対象月 | 2024年 5月 | | 事務所費 滞在費 政務活動費 |
| 通し番号 | 16 | | ○ 宣伝事業費 調査研究費 繰り入れ (党本部) |

金子道仁事務所 御中
〒666-0251
兵庫県川辺郡猪名川町若葉1-137-22

領収書【政治活動用】

発行日: 2024年 05月 01日
登録番号: T2120901037028

Ono Planning Office

オノ・プランニング・オフィス株式会社
〒569-1117 大阪府高槻市天神町1-6-24-2C
TEL.072-686-2222 FAX.072-686-4444

下記、正に領収いたしました。

合計領収額 ¥52,800

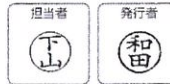

但し 印刷代として

| | |
|-----------|---------|
| 税抜合計額 | ¥48,000 |
| 消費税 (10%) | ¥4,800 |
| 税込合計額 | ¥52,800 |



領 収 書

No. 20240515
Date 2024/5/15

金子 道仁 様

Studio.ao

件名: YouTubeチャンネル管理業務委託契約2024年4月分
以下の通り領収いたしました。

Studio.ao 担当: 斎藤 翔惟
住所: 〒544-0011 埼玉県春日部市
E-Mail: louis.s@studio-ao.art

¥60,000

この頁の計上額

¥112800

調査研究広報滞在費 領収書貼付台紙

| | | | | | |
|-------|----------|--------------------|-----------|---------|-------|
| 議員氏名 | 金子道仁 | 費目 (○印を つける) | 光熱水費 | 備品・消耗品費 | |
| 報告対象月 | 2024年 5月 | | 事務所費 | 滞在費 | 政務活動費 |
| 通し番号 | 17 | | 宣伝事業費 | 調査研究費 | |
| | | | 繰り入れ(党本部) | | |

朝日新聞
DIGITAL

お客様サポート

お支払い明細

2024年6月6日

金子 道仁様

| | |
|-------------|--------------------------|
| 決済日 | 2024年5月18日 |
| 内容 | スタンダードコース 購読料金 |
| 利用期間 | 2024年5月18日 から 2024年6月17日 |
| 金額(内10%消費税) | 1,980円(180円) |

〒104-8011 東京都中央区築地5-3-2
株式会社 朝日新聞社
登録番号: T6120001059605

請求書

伝票No. 4001889_21

金子道仁様

顧客コード 2183

2024年5月17日

株式会社ミルトス

〒121-0813
東京都足立区竹の塚3-10-1
Tel.03-3288-2200
登録番号 T8010001030236
三菱UFJ銀行 神保町支店 普通1348862

商品到着後10日以内に郵便振替用紙または指定の銀行口座にお振込ください。

| 品名 | 数量 | 単価 | 金額 |
|-------------|----|-------|-----------|
| 障がい児と家族に自由を | 1 | 2,000 | 2,000 |
| 送料(税込) | | | 440 |
| | | | |
| | | | |
| | | | |
| | | | |
| | | | |
| 備考 | 1 | | 合計 ¥2,640 |

消費税率10% 税抜金額 2,400 消費税額 240

領収証

令和6年5月21日
金子道仁様

¥5,000.-

但 書籍、雑誌代

上記正に領収いたしました

東京都千代田区永田町1-7-1

株式会社 成文堂

参議院内

電話・FAX (3581)3780(直通)

(3581)3111・内線76373

T 70111 0101 005

この頁の計上額

¥9620

調査研究広報滞在費

使途報告書

領収書(写)

令和6年6月分

調査研究広報滞在費 領収書貼付台紙

| | | | | |
|-------|----------|--------------------|------------|-----------|
| 議員氏名 | 金子道仁 | 費目 (○印を つける) | 光熱水費 | 備品・消耗品費 |
| 報告対象月 | 2024年 6月 | | 事務所費 | 滞在費 政務活動費 |
| 通し番号 | 1 | | 宣伝事業費 | 調査研究費 |
| | | | 繰り入れ (党本部) | |

電気料金領収済のお知らせ

金子道仁事務所 様
下記電気料金をご指定の口座から振替させていただきました。

| 年 | 月 | 分 | 6年 5月分 | | |
|---------------|---|---|--------|--------|-------|
| 領 | 収 | 金 | 額 | 2,919円 | ***** |
| 消費税等相当額 (再掲) | | | 265円 | | |
| 再エネ促進賦課金 (再掲) | | | 401円 | | |

電気代 按分

金子道仁事務所 1460円
日本維新の会参議院比例区第30支部 1168円
金子みちひと後援会 443円

2024/06/30 猪名川町上下水道料金 06月使用分 1回払い 1,540円

水道代 按分

金子道仁事務所 770円
日本維新の会参議院比例区第30支部 616円
金子みちひと後援会 154円

この頁の計上額

¥2230

調査研究広報滞在費 領収書貼付台紙

| | | | | |
|-------|----------|----------------|------------|-----------|
| 議員氏名 | 金子道仁 | 費目 (○印をつける) | 光熱水費 | 備品・消耗品費 |
| 報告対象月 | 2024年 6月 | | 事務所費 | 滞在費 政務活動費 |
| 通し番号 | 2 | | 宣伝事業費 | 調査研究費 |
| | | | 繰り入れ (党本部) | |

■照会結果

出金合計件数 1件 入金合計件数 -
出金合計金額 41,800円 入金合計金額 - 残高金額

| 番号 | 協定日 (起算日) | 出金金額 (円) | 入金金額 (円) | 取引区分 | 金融機関名 支店名 | 摘要 |
|------|--------------|----------|----------|------|--------------|-------------|
| *001 | 2024年05月17日 | 41,800 | | 出金 | | 別加 込 (カ) |

終了

↑事務所用自動車リース代 41800円

■照会結果

出金合計件数 1件 入金合計件数 -
出金合計金額 4,290円 入金合計金額 - 残高金額

| 番号 | 協定日 (起算日) | 出金金額 (円) | 入金金額 (円) | 取引区分 | 金融機関名 支店名 | 摘要 |
|------|--------------|----------|----------|------|--------------|-------------|
| *001 | 2024年06月04日 | 4,290 | | 出金 | | 別加 込 (カ) |

終了

↑コピー機リース代 4290円

振込金票兼受領証

| | |
|-----------------------|---|
| ご依頼人 金子道仁事務所 | 様 |
| ご請求番号 010079540612 | |
| 受領金額 10,322円 | |
| (内消費税) 938円 | |
| 手数料 円 | |
| 受取人 (株)大塚商会 | |

←コピー代金



(CVS取扱・銀行 → お客様)

| |
|---------|
| この頁の計上額 |
| ¥56412 |

調査研究広報滞在費 領収書貼付台紙

| | | | |
|-------|----------|--------------------|--|
| 議員氏名 | 金子道仁 | 費目 (○印を つける) | 光熱水費 備品・消耗品費 |
| 報告対象月 | 2024年 6月 | | 事務所費 滞在費 政務活動費 |
| 通し番号 | 3 | | 宣伝事業費 調査研究費 繰り入れ (党本部) |

※適格請求書発行事業者 T7010002013091

領 収 証

No.67992731

金子道仁事務所 様

¥44,935-

但し、事務用品代として
2024年06月27日 上記正に領収いたしました。



有限会社 南信堂
〒102-0074
東京都千代田区九段南3-7-7南信堂ビル
TEL. 03-3263-3537 FAX. 03-3263-1495



[電子領収書につき印紙不要]
取引コード . 89662249

領収証 金子道仁事務所 様 No. _____

| | |
|----|--------|
| 金額 | 44,935 |
|----|--------|

但し、事務用品代として
令和6年6月7日 上記正に領収いたしました

| | |
|----------|--------------------------------|
| 内 訳 | 〒666-0252 兵庫県川辺郡猪名川町広根字種子ノ辻6-1 |
| 税抜金額 | 8,979 三英商事株式会社 |
| 消費税額(0%) | 894 |
| 税抜金額 | TEL・FAX (072) 766-0314 |
| 消費税額(%) | 登録番号 登録番号 T8140001079789 |

GR096923

| |
|---------|
| この頁の計上額 |
| ¥54778 |

調査研究広報滞在費 領収書貼付台紙

| | | | | |
|-------|----------|--------------------|------------|-----------|
| 議員氏名 | 金子道仁 | 費目 (○印を つける) | 光熱水費 | 備品・消耗品費 |
| 報告対象月 | 2024年 6月 | | 事務所費 | 滞在費 政務活動費 |
| 通し番号 | 4 | | 宣伝事業費 | 調査研究費 |
| | | | 繰り入れ (党本部) | |

領収証

コジマ×ビックカメラ 盛岡店
電話番号 019-604-7133

金子道仁事務所 様

¥6,769-

(うち、消費税等 ¥615)

消費税 ¥615

(代として)

上記正に領収致しました。

「コジマ×ビックカメラ」ますます便利に！
その1ポイント交換でお得にお買い物！
その2 どちらのお店でも修理を承ります！

2024/06/24/18:47 レシNo507/0103

取引No0932 販売員95604/鈴木

ENEOS

納品書(領収書)

2024年06月26日 18:20

売上
JCB カード 払い 様
トク XXXXXXXXXXXX1270
提携カード
車両番号 実車番 1603
0002-00
レギュラーガソリン P04
数量 28.39L *
単価 168円 ¥4,769
(内ガソリン税 53.80円 ¥1,527)

合計 ¥4,769

(消費税10%対象 ¥4,769)

内消費税等 ¥434

クレジット支払

A0000000651010

JCB Credit

有効期限: XX/XX NC ICS

支払方法:一括払い

承認番号: 0051704

※金でも買上げの場合は領収書にかえて頂きます。

消費税額表示のない場合は消費税を請求書にて

ご請求いたします。

消費税には、地方消費税が含まれています。

有限会社三和石油 紺屋町SS

岩手県 盛岡市紺屋町6-8

TEL:019-624-1654 SS-301744

登録番号: T3400002001498

レシートNo 5558-01 デーNo9989-9992

ル通番17-40606

73中澤 2024/06/26

令頁 4又 書証

金子道仁事務所 様

¥770-

(うち、消費税等 70円)

但し、文具代

売上レシNo. 46873

として上記正に領収いたしました

ダイソーオアシスタウンキセラ川西店

070-7569-1425

No. 9999992-8311-6873

2024年06月27日

[担当: 9999992]

だんぜんダイソー
DAISO

この頁の計上額

¥12308

調査研究広報滞在費 領収書貼付台紙

| | | | |
|-------|----------|--------------------|---------------------------|
| 議員氏名 | 金子道仁 | 費目 (○印を つける) | 光熱水費 備品・消耗品費 |
| 報告対象月 | 2024年 6月 | | 事務所費 滞在費 政務活動費 |
| 通し番号 | 5 | | 宣伝事業費 調査研究費 繰り入れ (党本部) |

2024/06/07

ZOOM.US 888-799-9666 8887999666

1回払い

9,708円

zoom 使用料 9708 円↑

■照会結果

出金合計件数 1件 入金合計件数 —
出金合計金額 1,650円 入金合計金額 — 残高金額

| 番号 | 勘定日 (起算日) | 出金金額 (円) | 入金金額 (円) | 取引区分 | 金融機関名 支店名 | 摘要 |
|------|--------------|----------|----------|------|--------------|-----------------|
| *001 | 2024年06月10日 | 1,650 | | 出金 | | 予約の EB77ナ ビジネスW |

↑ 銀行口座管理代 1650 円

会館電話電報料領収書

令和 6 年 6 月 10 日

金子 道仁 殿

金 2,811 円 令和 6 年 5 月分 参議院会計課長

| 区分 | 電話番号 | 基本料 | 通話料 | 託送電報料 | その他 | 合計額 |
|----|--------------|-----|-----|-------|-------|-------|
| 会館 | 03-6550-1013 | | 935 | | 1,443 | 2,378 |
| | 03-6551-1013 | | 357 | | 76 | 433 |
| 内線 | | | | | | |
| | | | | | | 2,811 |

この頁の計上額

¥14169

調査研究広報滞在費 領収書貼付台紙

| | | | | |
|-------|----------|--------------------|------------|-----------|
| 議員氏名 | 金子道仁 | 費目 (○印を つける) | 光熱水費 | 備品・消耗品費 |
| 報告対象月 | 2024年 6月 | | 事務所費 | 滞在費 政務活動費 |
| 通し番号 | 6 | | 宣伝事業費 | 調査研究費 |
| | | | 繰り入れ (党本部) | |

領収書



請求書番号 MYBRIDGE-24022
領収書番号 2124-1129
支払い日 2024年6月28日
支払い方法 JCB・2090

マイブリッジ株式会社
〒141-0033
東京都
品川区西品川11丁目1番1号
住友不動産大崎ガーデンタワー22階
日本
help@mail.mybridge.com
登録番号 T5011101083713

請求先
金子道仁

2024年6月28日に ¥1,089 を領収いたしました

銀行振込の支払期日が土日祝日の場合は、大変恐縮ですが、遅前の平日までにお振込みをお願いいたします。

| 説明 | 数量 | 単価 (外税) | 税金 | 金額 (外税) |
|---------------------------------------|----|------------|-----|------------|
| プレミアム1~10人 2024/05/28 ~ 2024/06/27 | 1 | ¥990 | 10% | ¥990 |
| 小計 | | | | ¥990 |
| 合計 (税抜き) | | | | ¥990 |
| 消費税 (¥990の10%) | | | | ¥99 |
| 合計 | | | | ¥1,089 |
| 支払い金額 | | | | ¥1,089 |

名刺管理アプリ使用料として

この頁の計上額

¥1089

調査研究広報滞在費 領収書貼付台紙

| | | | | |
|-------|----------|--------------------|------------|-----------|
| 議員氏名 | 金子道仁 | 費目 (○印を つける) | 光熱水費 | 備品・消耗品費 |
| 報告対象月 | 2024年 6月 | | 事務所費 | 滞在費 政務活動費 |
| 通し番号 | 7 | | 宣伝事業費 | 調査研究費 |
| | | | 繰り入れ (党本部) | |

領 収 証

金子道仁事務所 様

金49,500円也

但し、令和6年7月分家賃として

物件名: 若葉一丁目 貸家

所在地: 兵庫県川辺郡猪名川町若葉1丁目137番地22

令和6年6月25日 上記領収いたしました。

住 所 兵庫県川辺郡猪名川町若葉1丁目137番地22

氏 名 西村 眞一



この頁の計上額

¥49500

調査研究広報滞在費 領収書貼付台紙

| | | | |
|-------|----------|--------------------|---------------------------|
| 議員氏名 | 金子道仁 | 費目 (○印を つける) | 光熱水費 備品・消耗品費 |
| 報告対象月 | 2024年 6月 | | 事務所費 滞在費 政務活動費 |
| 通し番号 | 8 | | 宣伝事業費 調査研究費 繰り入れ (党本部) |

■振込先口座

| | |
|---------|----------------|
| 振込先金融機関 | 三菱UFJ銀行 (0005) |
| 振込先口座 | XXXXXXXXXX |
| 受取人名 | サトウ ルイ |
| 登録名 | 米内 里江子さん |

■振込金額

| | | |
|--------|--|------|
| 振込金額 | | |
| 税込手数料 | | 605円 |
| 引落合計金額 | | |

給与振込手数料 605円 ↑

■振込先口座

| | |
|---------|--------------|
| 振込先金融機関 | みずほ銀行 (0001) |
| 振込先口座 | XXXXXXXXXX |
| 受取人名 | サトウ ルイ |
| 登録名 | サイトウ ルイ |

■振込金額

| | | |
|--------|--|---------|
| 入金金額 | | 65,000円 |
| 税込手数料 | | 605円 |
| 引落合計金額 | | 65,605円 |

YOUTUBE 管理業務委託料振込手数料 605円 ↑

| |
|---------|
| この頁の計上額 |
| ¥1210 |

調査研究広報滞在費 領収書貼付台紙

| | | | | |
|-------|----------|--------------------|------------|-----------|
| 議員氏名 | 金子道仁 | 費目 (○印を つける) | 光熱水費 | 備品・消耗品費 |
| 報告対象月 | 2024年 6月 | | 事務所費 | 滞在費 政務活動費 |
| 通し番号 | 9 | | 宣伝事業費 | 調査研究費 |
| | | | 繰り入れ (党本部) | |

領収書
金子道仁 様

[販売]
R6・夏グリ84・切手
840円 1枚 ¥840
レターバックプラス(520円)
520円 5枚 ¥2,600

小計 ¥3,440

課税計(10%) ¥0
(内消費税等(10%)) ¥0
非課税計 ¥3,440

△計
合計 ¥3,440
お預り金額 ¥3,500
おつり ¥60

〒100-8792 日本郵便株式会社
東京都千代田区大手町2-3-1
登録番号 T1010001112577
取扱日時: 2024年 6月18日 10:03
発行No. 240618J5152 端N10箱02
連絡先: 猪名川郵便局
TEL:072-766-0169

領収書
金子道仁事務所 様

[販売]
レターバックライト(370円)
370円 20枚 ¥7,400

小計 ¥7,400

課税計(10%) ¥0
(内消費税等(10%)) ¥0
非課税計 ¥7,400

△計
合計 ¥7,400
お預り金額 ¥7,400

〒100-8792 日本郵便株式会社
東京都千代田区大手町2-3-1
登録番号 T1010001112577
取扱日時: 2024年 6月26日 17:08
発行No. 240626J5280 端N10箱02
連絡先: 猪名川郵便局
TEL:072-766-0169

領収書
金子道仁事務所 様

[販売]
レターバックライト(370円)
370円 1枚 ¥370

小計 ¥370

課税計(10%) ¥0
(内消費税等(10%)) ¥0
非課税計 ¥370

△計
合計 ¥370
お預り金額 ¥500
おつり ¥130

〒100-8792 日本郵便株式会社
東京都千代田区大手町2-3-1
登録番号 T1010001112577
取扱日時: 2024年 6月27日 15:15
発行No. 240627J0917 端N11箱11
連絡先: 国会内郵便局
TEL:03-3581-0681

| |
|---------|
| この頁の計上額 |
| ¥11210 |

調査研究広報滞在費 領収書貼付台紙

| | | | |
|-------|----------|--------------------|--|
| 議員氏名 | 金子道仁 | 費目 (○印を つける) | 光熱水費 備品・消耗品費 |
| 報告対象月 | 2024年 6月 | | 事務所費 滞在費 政務活動費 |
| 通し番号 | 10 | | 宣伝事業費 調査研究費 繰り入れ(党本部) |

013 令和 6 年 6 月分 支払明細書 参議院議員 金子 道仁 殿

| | | | | | | |
|----|----|-----------|------|------|--|--|
| 支給 | 歳費 | 調査研究広報滞在費 | 議会雑費 | 期末手当 | | |
| | | | | | | |

| | | | | | | |
|---|-------|---------|-----------|---------|---------|--------|
| 控 | 所得税 | 住民税 | 党よりの依頼差引額 | 電話料 | 議員宿舍使用料 | 宿舍経費 |
| | | | | | 89,642 | 19,082 |
| 除 | 議員会館費 | 団体生命保険料 | 交通傷害保険料 | 議員会館食堂費 | 国民年金保険料 | その他 |
| | | | | | | |

議員宿舍使用料 89642 円
 宿舍経費 19082 円

| |
|---------|
| この頁の計上額 |
| ¥108724 |

調査研究広報滞在費 領収書貼付台紙

| | | | |
|-------|----------|--------------------|--------------------------|
| 議員氏名 | 金子道仁 | 費目 (○印を つける) | 光熱水費 備品・消耗品費 |
| 報告対象月 | 2024年 6月 | | 事務所費 滞在費 政務活動費 |
| 通し番号 | 11 | | 宣伝事業費 調査研究費 繰り入れ(党本部) |

****-****-****-1019 【OS】JCB一般法人カード *子 *仁 様

その他

詳細を一括表示

詳細を非表示

ご利用日

ご利用先など

支払区分

今回のお支払い金額

E T CスルーカードN ご利用おまとめ

54,790円



◎議員連盟会費 合計

3,600

| 議員連盟名称 | 会費 | 議員連盟名称 | 会費 |
|-----------------------------------|-------|--------|----|
| 北朝鮮に拉致された日本人を早期に救出する為に行動する議員連盟 | 1,000 | | |
| 日伯国会議員連盟 | 500 | | |
| 日韓議員連盟 | 500 | | |
| 日本・イスラエル友好議員連盟 | 300 | | |
| 2025年日本国際博覧会(大阪・関西万博)を成功させる国会議員連盟 | 200 | | |
| 超党派ママパパ議員連盟 | 100 | | |
| 日本維新の会 行政書士制度推進議員連盟 | 100 | | |
| 日本維新の会 建設職人の安全を守る議員連盟 | 100 | | |
| 明治の日を実現するための議員連盟 | 100 | | |
| 超党派 多様な学びを創る議員連盟 | 100 | | |
| 日本・モルドバ友好議員連盟 | 100 | | |
| 日本維新の会 空き家・古民家対策議員連盟 | 100 | | |
| 日本維新の会「柔道整復」「あんま」「鍼」「灸」振興議員連盟 | 300 | | |
| えん罪被害者のための再審法改正を早期に実現する議員連盟 | 100 | | |

この頁の計上額

¥58390

調査研究広報滞在費 領収書貼付台紙

| | | | |
|-------|----------|--------------------|--------------------------|
| 議員氏名 | 金子道仁 | 費目 (○印を つける) | 光熱水費 備品・消耗品費 |
| 報告対象月 | 2024年 6月 | | 事務所費 滞在費 政務活動費 |
| 通し番号 | 12 | | 宣伝事業費 調査研究費 繰り入れ(党本部) |

領収書 RECEIPT

No 20240604057582
領収年月日 Date 2024/06/03

宛名
Received From 金子道仁 様

合計金額(税込) **¥2,520-**
Total Amount (Tax included) 消費税率10% (Tax 10%)

但し、特急券代として クレジットカード払い
For Limited express ticket charge. Paid by credit card.
上記金額確かに領収いたしました。
The above amount has been duly received.

| | |
|------------------------|--------------|
| 乗車日 Boarding Date | 2024/06/04 |
| 列車 Train Name | スベシア X9号 |
| 人数 Number of People | 大人1人 小児0人 |
| 内訳 Breakdown | 特急券代 ¥2,520- |

東武鉄道株式会社
TOBU RAILWAY CO.,LTD.
登録番号 T6010601014508



領収書
ご利用ありがとうございます。
この領収書は大切に保管してください。
お取引内容: きっぷ ¥1,400

上記金額を領収いたしました。

ご利用日付 2024年06月04日
時刻 13時57分

伝票番号: 87171
東京地下鉄株式会社
池袋駅 井03発行

領収書

金子道仁 様

ご利用年月日 2024年06月05日
時刻 06時23分
カード番号

取扱内容: 乗車券 (10%対象)
領収金額 ¥1,400円

この領収証は時間がたつと文字が薄くなる場合があります。
長期間保存する場合はコピーをお取り下さい。
毎度ありがとうございます。

領収書 RECEIPT

再発行 Reissue
No 20240605041658
領収年月日 Date 2024/06/04

宛名
Received From 金子道仁 様

合計金額(税込) **¥1,650-**
Total Amount (Tax included) 消費税率10% (Tax 10%)

但し、特急券代として クレジットカード払い
For Limited express ticket charge. Paid by credit card.
上記金額確かに領収いたしました。
The above amount has been duly received.

| | |
|------------------------|--------------|
| 乗車日 Boarding Date | 2024/06/05 |
| 列車 Train Name | きぬ110号 |
| 人数 Number of People | 大人1人 小児0人 |
| 内訳 Breakdown | 特急券代 ¥1,650- |

東武鉄道株式会社
TOBU RAILWAY CO.,LTD.
登録番号 T6010601014508

先延温泉駅 マルチ
1コーナ 21号機 担当番1
No. 4096 東武鉄道株式会社
登録番号 T6010601014508

この頁の計上額

¥6970

調査研究広報滞在費 領収書貼付台紙

| | | | |
|-------|----------|--------------------|---------------------------|
| 議員氏名 | 金子道仁 | 費目 (○印を つける) | 光熱水費 備品・消耗品費 |
| 報告対象月 | 2024年 6月 | | 事務所費 滞在費 政務活動費 |
| 通し番号 | 13 | | 宣伝事業費 調査研究費 繰り入れ (党本部) |

No.010
領収書

令和 4年 6月 13日
No.0003
現・チ・ク・割引
日付 24年06月14日
車番 08059 810
メータ運賃 ¥1,500-
迎車料 ¥400-
運賃料合計 ¥1,900-
合計 **¥1,900-**
内消費税等 ¥172-
消費税率 10%
上記の通り領収致しました

日本交通グループ
洲崎交通株式会社
登録番号:T4010601003677

お忘れ物は、忘れ物検索サービスFindへ
問い合わせください。LINEからお問い合わせ

その他お問い合わせは
カスタマーサポートデスクへ
TEL050-3173-9200
平日9:00~17:00



2024年06月13日
車番 1119
乗務員No 70827
運賃 1700円
通行料他 0円
合計 **1700円**
iD支払
内消費税額 154円
消費税率 10.0%
登録番号:T6011801022119

第一交通株式会社
東京都足立区千住練町1-17-8
TEL03-3870-7111

領収証

(チケット・カード・クーポン)
2024年06月18日
無線番号 1678号
乗車料金 **¥1800円**

合計 **1800円**
消費税率 10.0%
日本交通株式会社 登録番号:T6011501015892
お忘れ物は **日本交通 板橋営業所**
03(5375)2151
その他は カスタマーサポートデスクへ
TEL050(3173)9200 平日9:00~17:00

領収証

毎度ご乗車ありがとうございます。
車両番号 2996号
2024年06月17日

乗車料金 **¥2000円**
立替金 円

(現金・チケット・クーポン)
上記の通り正に領収致しました。

栗崎タクシー

登録番号T4810524238716 消費税率10%
伊豆川個人タクシー協同組合
TEL0445(753)2111
伊豆川個人タクシー協会

領収証

(チケット・カード・クーポン)
2024年06月17日
無線番号 136号
乗車料金 **¥2700円**

合計 **2700円**
消費税率 10.0%
日本交通株式会社 登録番号:T4011501021983
お忘れ物は **日本交通 板橋営業所**
03(5375)2151
その他は カスタマーサポートデスクへ
TEL050(3173)9200 平日9:00~17:00

令和 4年 6月 17日
No.0010
現・チ・ク・割引
日付 24年06月17日
車番 08467 000
メータ運賃 ¥1,700-
合計 **¥1,700-**
内消費税等 ¥154-
消費税率 10%
上記の通り領収致しました

日本交通グループ
八洲自動車株式会社
登録番号:T5010601007314

お忘れ物は、忘れ物検索サービスFindへ
問い合わせください。LINEからお問い合わせ

その他お問い合わせは
カスタマーサポートデスクへ
TEL050-3173-9200
平日9:00~17:00



No.9650
令和 4年 6月 07日
車番008106 800
メータ ¥1700-
迎車料 ¥400-
運賃合計 **¥2100-**

合計 **¥2100-**
消費税率 10%
ネット決済支払
登録番号:T5010601007314

光洋自動車株式会社
お忘れ物は、忘れ物検索サービスFindへ
問い合わせください。LINEからお問い合わせ

領収証

毎度ご乗車ありがとうございます。

車両番号 4222号

2024年06月20日

乗車料金 **¥2600円**

立替金 円

内消費税額 236円
消費税率 10.0%

上記の通り正に領収致しました。

登録番号:T5810238817878
淀川個人タクシー組合
中島タクシー
東淀川区東中島2-9-15-406
TEL06-6329-0070

この頁の計上額

¥18400

調査研究広報滞在費 領収書貼付台紙

| | | | |
|-------|----------|--------------------|---------------------------|
| 議員氏名 | 金子道仁 | 費目 (○印を つける) | 光熱水費 備品・消耗品費 |
| 報告対象月 | 2024年 6月 | | 事務所費 滞在費 政務活動費 |
| 通し番号 | 14 | | 宣伝事業費 調査研究費 繰り入れ (党本部) |

領収書

発行 No 2409989881
表示日: 2024年7月10日

下記、宿泊施設を代理して正に領収いたしました。

宛名 金子道仁事務所 様

金額 10%対象
¥7,700-(税込・税込)内 消費税額 ¥700
※但し、宿泊代金として(クレジットカード決済)

予約番号 0LK569AT

ご利用施設 ホテル伊丹
(じゅらん.net)

宿泊日 2024年7月3日より 1泊

決済日 2024年6月7日

※本紙は電子的に保持している領収データを画面表示したものであり、
※発行後に予約変更・キャンセルされた場合、本領収書は無効となります。

株式会社 リクルート
〒100-6640
東京都千代田区丸の内1-9-2グラントウキョウサウスタワー
登録番号: T5010001149426

駅-No 440106 領収書-No 3
窓口-No 4

領収書

金子道仁 様

金額 ¥14,740円
[消費税等込み・10%]

注: 現金決済(クレジットカード扱い)として

2024年 6月13日
東海旅客鉄道株式会社
登録番号: T3180001031569

ご利用いただきましてありがとうございます

印紙税申告納
付につき名古屋中
税務署承認済

品川駅

現金出納社員



領収書 金子道仁 様
Receipt
領収年月日 2024-6-10 登録番号: T1120001059675
金額 ¥14,740 (消費税等込み) 税10%

(クレジット扱い)
購入商品 JR乗車券類
(40193 2枚)
西日本旅客鉄道株式会社
新大塚駅N77発行 50194-02

印紙税申告納
付につき大淀
税務署承認済

この頁の計上額

¥37180

調査研究広報滞在費 領収書貼付台紙

| | | | |
|-------|---------|--------------------|--------------------------|
| 議員氏名 | 金子道仁 | 費目 (○印を つける) | 光熱水費 備品・消耗品費 |
| 報告対象月 | 2024年6月 | | 事務所費 滞在費 政務活動費 |
| 通し番号 | 15 | | 宣伝事業費 調査研究費 繰り入れ(党本部) |

領収書

発行 No.2409990138
表示日:2024年7月10日
下記、宿泊施設を代理して正に領収いたしました。

宛名 金子道仁事務所 様
10%対象
金額 ￥61,000—(税込・税込)内消費税額 ￥5,545
※但し、宿泊代金として(クレジットカード決済)
予約番号 OMK8945A
ご利用施設 天然温泉博多原鶴の湯 スーパーホテルPremier博多駅・筑紫口
(じゅらん.net)
宿泊日 2024年7月11日より2泊
決済日 2024年6月20日

※本紙は電子的に保持している領収データを画面表示したものです。
※発行後に予約変更、キャンセルされた場合、本領収書は無効になります。

株式会社リクルート
〒100-6640
東京都千代田区丸の内1-9-2グラントウキョウサウスタワー
登録番号:T5010001149426

領収書

No.000003823 精-01 24/06/24 17:34
[ファイブ]

部屋番号 618
ご滞在期間 2024/06/24~2024/06/27
ご利用日 2024/06/24

金子道仁様

ご請求額 29,565円

上記金額をクレジットにて領収致しました

ドリーミン盛岡
〒020-0021 岩手県盛岡市中央通り二丁目8-12
TEL:019-622-5489
FAX:019-622-6510
株式会社共立メンテナンス
〒101-8621
東京都千代田区外神田2丁目18番8号
登録番号:T1010001014427

領収書

No.224062387 精-02 24/06/24 17:54
[ファイブ]

ご利用期間 2024/06/24~2024/06/27
ご利用日 2024/06/24

金子道仁様

領収金額 31,300円

上記金額をクレジットにて領収致しました

ダイワロイネットホテル盛岡
TEL:019-604-2155
大和ハウスリアルティマネジメント株式会社
東京都千代田区神田三崎町三丁目3番21号
登録番号:T9010501013251

この頁の計上額

¥121865

調査研究広報滞在費 領収書貼付台紙

| | | | | |
|-------|----------|----------------|------------|------------------|
| 議員氏名 | 金子道仁 | 費目 (〇印をつける) | 光熱水費 | 備品・消耗品費 |
| 報告対象月 | 2024年 6月 | | 事務所費 | 滞在費 政務活動費 |
| 通し番号 | 16 | | 宣伝事業費 | 調査研究費 |
| | | | 繰り入れ (党本部) | |

No 108866-CO

領収証

発行日
ISSUED

24/06/24 09:26

お名前 金子道仁様
NAME

登録番号 T9410001004157

領収金額
BALANCE DUE

¥8,510

課税対象外 ¥150
10%対象 ¥8,360
(内消費税 ¥760)

株式会社 ルーラル大
〒010-0441 秋田県 秋田県 秋田県
TEL0185-45-3311 FAX0185-45-3320

内諸税 760

No 108867-CO

領収証

発行日
ISSUED

24/06/24 09:26

お名前 金子道仁様
NAME

登録番号 T9410001004157

領収金額
BALANCE DUE

¥8,510

課税対象外 ¥150
10%対象 ¥8,360
(内消費税 ¥760)

株式会社 ルーラル大
〒010-0441 秋田県 秋田県 秋田県
TEL0185-45-3311 FAX0185-45-3320

内諸税 760



領収書

再発行 № 049659

2024 年 6 月 27 日

領収額 ¥68,956-

領収書
以上の金額
明細のこと: 印

領収種別 (現金・小切手・クーポン・振込・クレジット・NBM)

R_NO: FYH02153

TEL: 0197-40111

ニッポンレンタカー東北株式会社

(本社) 〒980 0014 仙台市青葉区本町二丁目1番10号

電話 050-1712-2956

(登録番号 T7370001011168)

発行所

署名

(税込金額)

10% 68,956- 円

0% 円

(消費税額等)

10% 6,269- 円

0% 円

上記金額正に領収致しました

本人ご署名

仙台営業所

高田

この頁の計上額

¥85976

調査研究広報滞在費 領収書貼付台紙

| | | | | | |
|-------|---------|----------------|-----------|---------|-------|
| 議員氏名 | 金子道仁 | 費目 (○印をつける) | 光熱水費 | 備品・消耗品費 | |
| 報告対象月 | 2024年6月 | | 事務所費 | 滞在費 | 政務活動費 |
| 通し番号 | 17 | | 宣伝事業費 | 調査研究費 | |
| | | | 繰り入れ(党本部) | | |

領収書

再発行(2)

発行 No.2409990114
表示日:2024年7月10日

下記、宿泊施設を代理して正に領収いたしました。

| | |
|-------|--|
| 宛名 | 金子道仁事務所 様 |
| 金額 | 10%対象 ¥21,000-(税込・サ込) 内消費税額 ¥1,909 ※但し、宿泊代金として(クレジットカード決済) |
| 予約番号 | 0MKPAA3L |
| ご利用施設 | ホテルルートイン長岡駅前 (じゃらん.net) |
| 宿泊日 | 2024年7月6日より 1泊 |
| 決済日 | 2024年6月27日 |

※本紙は電子的に保持している領収データを画面表示したものです。
※発行後に内容変更・キャンセル等があった場合、本領収書は無効になります。

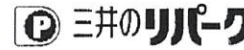

リパーク盛岡本町通第2

| | |
|------------|---------------------|
| 精算機 #01 | A 精算No.000430 |
| 入庫時刻 | 2024年6月26日(水) 12:32 |
| 出庫時刻 | 2024年6月26日(水) 14:12 |
| 駐車料金 | A料金 600円 |
| 合計 | 600円 |
| (内税10%対象額) | 600円 |
| 現金領収金額 | 600円 |
| 現金入金額 | 1,000円 |
| 釣銭 | 400円 |

三井不動産リアルティ東北株式会社
登録番号 T5370001011442

領収書

再発行(1)

発行 No.2409990142
表示日:2024年7月10日

下記、宿泊施設を代理して正に領収いたしました。

| | |
|-------|--|
| 宛名 | 金子道仁事務所 様 |
| 金額 | 10%対象 ¥59,620-(税込・サ込) 内消費税額 ¥5,420 ※但し、宿泊代金として(クレジットカード決済) |
| 予約番号 | 0MKM7Y04 |
| ご利用施設 | ホテルグローバルビュー新潟 (じゃらん.net) |
| 宿泊日 | 2024年7月7日より 4泊 |
| 決済日 | 2024年6月27日 |

※本紙は電子的に保持している領収データを画面表示したものです。
※発行後に内容変更・キャンセル等があった場合、本領収書は無効になります。



| | |
|----------|------------|
| 領収書 | No. 623117 |
| 金子 道仁 様 | |
| 領収額 | 26,980 円 |
| 内消費税 10% | 2,452 円 |
| 合計 | 29,432 円 |
| 現金領収金額 | 29,432 円 |
| 現金入金額 | 29,432 円 |
| 釣銭 | 0 円 |

↑決済日は6月27日

この頁の計上額

¥108200

調査研究広報滞在費 領収書貼付台紙

| | | | | | |
|-------|----------|--------------------|------------|---------|-------|
| 議員氏名 | 金子道仁 | 費目 (○印を つける) | 光熱水費 | 備品・消耗品費 | |
| 報告対象月 | 2024年 6月 | | 事務所費 | 滞在費 | 政務活動費 |
| 通し番号 | 18 | | ○ 宣伝事業費 | ○ 調査研究費 | |
| | | | 繰り入れ (党本部) | | |

2024/07/01

LINEPAY

1回払い

5,500円

金子道仁公式 LINE 月額費 ↑

金子 道仁 様

〒666-0251
兵庫県川辺郡猪名川町若葉1-137-22
金子道仁事務所

下記、正に領収いたしました。

合計領収額 **¥7,150**

但し webサポート代 (2024年5月分) として

領収書【政治活動用】

発行日: 2024年 06月 10日
登録番号: T2120901037028

Ono Planning Office

オノ・プランニング・オフィス株式会社
〒569-1117 大阪府高槻市天神町1-6-24-5F
TEL.072-686-2222 FAX.072-686-4444

担当者



発行者



| | |
|-----------|--------|
| 税抜合計額 | ¥6,500 |
| 消費税 (10%) | ¥650 |
| 税込合計額 | ¥7,150 |

領 収 書

No. 20240604

Date 2024.6.4

金子 道仁

様

Studio.ao

件名: YouTubeチャンネル管理業務委託契約2024年5月分

以下の通り領収いたしました。

¥65,000

Studio.ao 担当: 斎藤 雅惟

住所: 〒144-0011 埼玉県春日部市

E-Mail: info@studio-ao.art

この頁の計上額

¥77650

調査研究広報滞在費 領収書貼付台紙

| | | | |
|-------|----------|----------------|---------------------------|
| 議員氏名 | 金子道仁 | 費目 (○印をつける) | 光熱水費 備品・消耗品費 |
| 報告対象月 | 2024年 6月 | | 事務所費 滞在費 政務活動費 |
| 通し番号 | 19 | | 宣伝事業費 調査研究費 繰り入れ (党本部) |

| | | | |
|-----------------------------|----------------|------------------------|--|
| 領収書 | 領収日 2024年6月11日 | 担当: システム | 領収書番号 T125008-1 |
| 毎々ありがとうございます | 納品日 2024年6月12日 | | 東京ラクスル株式会社 120-0024 東京都豊島区住吉1-27 TEL 03-5284-1173 FAX 03-5284-1174 登録番号: T9-0118-0102-3948 |
| 金子道仁事務所 | | 様 | |
| お支払: ペイジー (クレジットカード) | | | |
| 品名 | チラシライター: | 数量 | 3,000 枚 |
| 金額 | ¥7,580 | ※(税込10%対象) (内消費税 ¥690) | |
| ※ペイジー決済につき印紙の添付は省略させていただきます | | | |

| | | | |
|-----------------------------|----------------|------------------------|--|
| 領収書 | 領収日 2024年6月28日 | 担当: システム | 領収書番号 T139411-1 |
| 毎々ありがとうございます | 納品日 納品書に記載 | | 東京ラクスル株式会社 120-0024 東京都豊島区住吉1-27 TEL 03-5284-1173 FAX 03-5284-1174 登録番号: T9-0118-0102-3948 |
| 金子道仁事務所 | | 様 | |
| お支払: ペイジー (クレジットカード) | | | |
| 品名 | チラシライター: | 数量 | 1,000 枚 |
| 金額 | ¥3,980 | ※(税込10%対象) (内消費税 ¥362) | |
| ※ペイジー決済につき印紙の添付は省略させていただきます | | | |

領収書



金子道仁事務所 御中

取引年月日: 2024年06月26日(水)

下記正に領収いたしました。

領収書番号: R-240624726321

合計金額 (税込) 81,623円

ラクスル株式会社

10%対象 81,623円 (内消費税: 7,420円)

〒1410021 東京都品川区上大崎2-24-9 アイケビル1F

登録番号: T9010401089631

国政報告印刷代として↑

この頁の計上額

¥93183

調査研究広報滞在費 領収書貼付台紙

| | | | | | |
|-------|----------|--------------------|------------|---------|-------|
| 議員氏名 | 金子道仁 | 費目 (〇印を つける) | 光熱水費 | 備品・消耗品費 | |
| 報告対象月 | 2024年 6月 | | 事務所費 | 滞在費 | 政務活動費 |
| 通し番号 | 20 | | 宣伝事業費 | 調査研究費 | |
| | | | 繰り入れ (党本部) | | |

朝日新聞
DIGITAL

お客様サポート

お支払い明細

2024年7月8日

金子 道仁様

| | |
|-------------|--------------------------|
| 決済日 | 2024年6月18日 |
| 内容 | スタンダードコース 購読料金 |
| 利用期間 | 2024年6月18日 から 2024年7月17日 |
| 金額(内10%消費税) | 1,980円(180円) |

〒104-8011 東京都中央区築地5-3-2
株式会社 朝日新聞社
登録番号: T6120001059605

この頁の計上額

¥1980