

調査研究広報滞在費 使途報告書(3ヶ月分)

提出日 令和 6 年 5 月 20 日

議員氏名	高木 かおり
担当者	近藤 晶久
報告対象月	令和 6 年 1 月 ~ 3 月

	1月	2月	3月
1 経常経費			
(1) 人件費	¥301,815	¥431,904	¥277,649
(2) 光熱水費	¥0	¥6,458	¥0
(3) 備品・消耗品費	¥362,264	¥237,552	¥235,376
(4) 事務所費	¥112,051	¥169,360	¥94,414
(5) 滞在費	¥116,701	¥119,674	¥119,222
経常経費小計	¥892,831	¥964,948	¥726,661
2 活動費			
(1) 政務活動費	¥117,313	¥95,929	¥121,587
(2) 宣伝事業費	¥0	¥13,840	¥5,500
(3) 調査研究費	¥5,406	¥4,038	¥5,688
活動費小計	¥122,719	¥113,807	¥132,775
5 本月の支出合計額	¥1,015,550	¥1,078,755	¥859,436
6 前月からの繰越額	¥-7,563	¥-23,113	¥-101,868
7 本月の収入額	¥1,000,000	¥1,000,000	¥1,000,000
8 次月への繰越額	¥-23,113	¥-101,868	¥38,696

調査研究広報滞在費

使途報告書

領収書(写)

令和6年1月分

調査研究広報滞在費 領収書貼付台紙

議員氏名	高木 かおり	費目 (○印を つける)	光熱水費 備品・消耗品費
報告対象月	2024 年 1 月		事務所費 滞在費 政務活動費
通し番号	1		宣伝事業費 調査研究費 繰り入れ (党本部)

ご利用明細
本日はご来店いただきありがとうございます。
 ご利用明細をご確認のうえ、お持ち帰りください。
 裏面のご案内もあわせてごらんください。

SMBC

☆☆お振込☆☆

お振込金額	¥99,000
振込手数料	
お受取人は 三井住友銀行 三井支店 普通 # [REDACTED] カイジヨウ様	
お振込人は 高木 かおり様	
お取扱日 6. 1.15 電信振込	

取込店	機種	年月日	時刻	税務署承認済	印紙税申告済
[REDACTED]	[REDACTED]	[REDACTED]	[REDACTED]	*0230	
三井住友銀行					

↑車両リース料として

ご利用明細
本日はご来店いただきありがとうございます。
 ご利用明細をご確認のうえ、お持ち帰りください。
 裏面のご案内もあわせてごらんください。

SMBC

☆☆お振込☆☆

お振込金額	¥66,000
振込手数料	
お受取人は 三井住友銀行 三井支店 普通 # [REDACTED] カイジヨウ様	
お振込人は 高木 かおり様	
お取扱日 6. 1.15 電信振込	

取込店	機種	年月日	時刻	税務署承認済	印紙税申告済
[REDACTED]	[REDACTED]	[REDACTED]	[REDACTED]	*0231	
三井住友銀行					

↑車両リース料として

11 6-1-26 振替
 12 6-1-26 振替

*13,490

*15,480

>

車両保険料として
 ¥28,970

この頁の計上額
¥193,970

調査研究広報滞在費 領収書貼付台紙

議員氏名	高木 かおり	費目 (○印を つける)	光熱水費	備品・消耗品費	
報告対象月	2024 年 1 月		事務所費	滞在費	政務活動費
通し番号	2		宣伝事業費	調査研究費	繰り入れ (党本部)

ご利用代金請求明細書

高木 佳保里 様

PayPayカード株式会社
本社 東京都千代田区紀元町1番3号
コンタクトセンター 福岡市博多区博多駅前4丁目21番29号

ご請求金額	
ご利用カード	PayPayカード (旧Yahoo! JAPANカード) **** * 2148
お支払い日	2024/1/29
お支払い口座	三井住友銀行 鳳支店 普通 ****94
請求確定日	2024/1/20
お支払い方法	口座振替
ご請求金額	192,192円

※ お支払い日の前日までに お支払い口座へご入金ください。
※ 金融機関での手続きの進捗状況により、上記口座からお引き落としができない場合があります。
※ 請求金額の確定前にキャンセルされたり、お支払いいただくことにより、請求金額が0円となった方にも、ご利用内容をご確認いただくために表示しております。

¥192,192の内、備品消耗品費として¥146,734(パソコン代として)

利用日	利用店名・商品名	利用金額
2023/12/4	富士通WEB MART	146734

振込受付書 (ご利用明細票)

取扱店番 180
端末機番 A1

ご利用ありがとうございます。下記の内容にてお取引しました。
この振込受付書は大切に保管してください。

お取引内容	お振込	お振込先 大阪信用金庫 鳳支店 普通 カカシ 様
お取引日時	2024/01/15 14:43	
お取扱店	鳳支店	
受付番号	XXXXXXXXXX	
ご利用カード情報	XXXXXXXXXX	
お取引後残高	***	
お振込金額	¥21,560	
振込手数料	XXXX	
ご依頼人	カカシ 様	

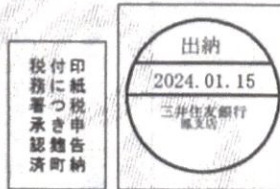

車両備品代として、¥21,560

この頁の計上額

¥168,294

調査研究広報滞在費 領収書貼付台紙

議員氏名	高木 かおり	費目 (○印をつける)	光熱水費	備品・消耗品費
報告対象月	2024 年 1 月		事務所費	滞在費 政務活動費
通し番号	3		宣伝事業費	調査研究費
			繰り入れ (党本部)	

ご利用明細
本日はご来店いただきありがとうございます。
ご利用明細をご確認のうえ、お持ち帰りください。
裏面のご案内もあわせてご確認ください。

SMBC

☆☆お振込☆☆

お振込金額 **¥49,500**
振込手数料 ¥0 ←駐車場代として

お受取人は
三井住友銀行
鳳支店
普通 #
カインヨクグループキルデインクス (カ 様)

お振込人は
タカキ カオリ 様

お取扱日 6. 1.15 電信振込

取店 180 87 年 月 日 時刻 税 付 印
180 87 6. 1.15 14:33 務 付 紙
#0228 認 明 申 名
済 納

三井住友銀行

電話料金等払込受領証
西日本ご利用分

ご請求先氏名
高木佳保里事務所 様

お客様番号
4610-1053-53848

2024年 1月ご請求分
金額(円)
¥6,483-

受取人
NTTファイナンス株式会社

お問合せ先 (無料)
0800-3335550

領収日 印

本人印 蓋 捺 付 憑
(金融機関・CVS用)→お客様

18 6-1-26 振替

¥12,866 ソフトバンクモバイル

この頁の計上額
¥68,849

調査研究広報滞在費 領収書貼付台紙

議員氏名	高木 かおり	費目 (○印をつける)	光熱水費 備品・消耗品費
報告対象月	2024 年 1 月		○事務所費 滞在費 政務活動費
通し番号	4		宣伝事業費 調査研究費 繰り入れ (党本部)

306 令和 6 年 1 月分 支払明細書 参議院議員 高木 佳保里 殿

支給	歳 費	調査研究広報滞在費	議会雑費	期末手当		
	●	●				

控除	所得税	住民税	党よりの依頼差引額	電話料	議員宿舎使用料	宿舎経費
	●	●	●	○2,673	●	●
	議員会館費	団体生命保険料	交通傷害保険料	議員会館食堂費	国民年金保険料	その他

電話料として¥2,673

会員番号 ****_****_****_●
 対象カード JALカードSuica
 お支払日 2024年1月4日
 今回お支払金額 38,435 ¥38,435の内、事務所費として¥2,724

ご利用年月日 ご利用箇所 ご利用額
 ****_****_****_● 高木 佳保里
 2023/11/30 JALカード年会費 2,200
 2023/11/30 ETCカード年会費 524

この頁の計上額
¥5,397

調査研究広報滞在費 領収書貼付台紙

議員氏名	高木 かおり	費目 (○印を つける)	光熱水費	備品・消耗品費	
報告対象月	2024 年 1 月		事務所費	滞在費	政務活動費
通し番号	5		宣伝事業費	調査研究費	繰り入れ (党本部)



三井住友カード

2024年1月10日のお支払い明細

2023年12月25日 発行

お名前	高木 佳保里 様	金融機関	***
お支払い日	2024年1月10日 (水)	支店	**
お支払い合計額	****	科目	*
カード名称/ お問合せ番号/ 加入・切替日	ANA VISA Suicaカード 2016年10月13日		

お客様の個人情報保護のため、会員番号を非表示としております。
お問い合わせの際はカード番号をご準備のうえ、お問い合わせください。

ご利用日		ご利用店名	ご利用金額	支払区分	今回回数	お支払い金額	(お支払い総額)	(内手数料)	備考
							現地通貨額	略称 換算レート	換算日
高木 佳保里 様	ご利用分	***** (ANAVISASuicaカード)							
*	****	*****	***	*	*	***			*
*	****	*****	***	*	*	***			*
*	****	*****	***	*	*	***			*
*	****	*****	**	*	*	**			*
*	****	*****	***	*	*	***			*
*	****	***	***	*	*	***			*
*	****	***	***	*	*	***			*
#	23/12/14	ドコモ決済サービス等	1,672	1	1	1,672	1 2月分		○
B#	23/12/14	ドコモご利用料金	20,094	1	1	20,094	1 2月分		○
<お支払金額総合計>						37,466			

1/1ページ

¥37,466の内、事務所費として¥21,766

この頁の計上額

¥21,766

調査研究広報滞在費 領収書貼付台紙

議員氏名	高木 かおり	費目 (○印をつける)	光熱水費	備品・消耗品費
報告対象月	2024 年 1 月		事務所費	滞在費 政務活動費
通し番号	6		宣伝事業費	調査研究費
			繰り入れ (党本部)	

領収書
高木 かおり 様

[販売]
R5・ライフ・花84・切手 840円 1枚 ¥840
美術の世界5集・84・切手 840円 1枚 ¥840
花の彩り1集・84・切手 840円 1枚 ¥840

小計 ¥2,520

課税計(10%) ¥0
(内消費税等(10%) ¥0)
非課税計 ¥2,520

△計
口計 ¥2,520
お預り クレジット ¥2,520

〒100-8792 日本郵便株式会社
東京都千代田区大手町2-3-1
登録番号 T1010001112577
取扱日時: 2024年1月4日 16:08
発行No. 240104J7272 端N76箱10
連絡先: 堺上郵便局
TEL: 072-275-0250

領収書
高木 かおり 様

[販売]
レターバックライト(370円) 370円 20枚 ¥7,400

小計 ¥7,400

課税計(10%) ¥0
(内消費税等(10%) ¥0)
非課税計 ¥7,400

△計
口計 ¥7,400
お預り クレジット ¥7,400

〒100-8792 日本郵便株式会社
東京都千代田区大手町2-3-1
登録番号 T1010001112577
取扱日時: 2024年1月23日 11:17
発行No. 240123J7495 端N76箱10
連絡先: 堺上郵便局
TEL: 072-275-0250

領収書
高木 かおり 様

[証紙切手引受]
第一種定形外(規格外) 203.5g
0350 1通 ¥350

特殊取扱 (内訳) 速達 ¥260

小計 ¥610

郵便物引受合計通数 1通
課税計(10%) ¥610
(内消費税等(10%) ¥55)
非課税計 ¥0

△計
口計 ¥610
お預り クレジット ¥610

〒100-8792 日本郵便株式会社
東京都千代田区大手町2-3-1
登録番号 T1010001112577
取扱日時: 2024年1月26日 15:57
発行No. 240126A6754 端N76箱10
連絡先: 堺上郵便局
TEL: 072-275-0250

領収書
高木 かおり 様

[証紙切手引受]
第一種定形外(規格外) 204.5g
0350 9通 ¥3,150

小計 ¥3,150

郵便物引受合計通数 9通
課税計(10%) ¥3,150
(内消費税等(10%) ¥286)
非課税計 ¥0

△計
口計 ¥3,150
お預り クレジット ¥3,150

〒100-8792 日本郵便株式会社
東京都千代田区大手町2-3-1
登録番号 T1010001112577
取扱日時: 2024年1月31日 15:55
発行No. 240131A6858 端N76箱10
連絡先: 堺上郵便局
TEL: 072-275-0250

領収書
高木 かおり 様

[証紙切手引受]
第一種定形 37.5g
094 1通 ¥94

小計 ¥94

郵便物引受合計通数 1通
課税計(10%) ¥94
(内消費税等(10%) ¥8)
非課税計 ¥0

△計
口計 ¥94
お預り金額 ¥100
おつり ¥6

〒100-8792 日本郵便株式会社
東京都千代田区大手町2-3-1
登録番号 T1010001112577
取扱日時: 2024年1月30日 15:24
発行No. 240130A3435 端N23箱03
連絡先: 山王パークタワー内郵便局
TEL: 03-3502-5215

この頁の計上額
¥13,774

調査研究広報滞在費 領収書貼付台紙

議員氏名	高木 かおり	費目 (○印を つける)	光熱水費	備品・消耗品費
報告対象月	2024 年 1 月		事務所費	滞在費 政務活動費
通し番号	7		宣伝事業費 調査研究費	繰り入れ (党本部)

領収書
高木 かおり 様

[販売] 慶事用84円普通切手 84円 5枚	¥420
小計	¥420
課税計(10%)	¥0
(内消費税等(10%))	¥0
非課税計	¥420
△計 合計	¥420
お預り クレジット	¥420



〒100-8792 日本郵便株式会社
東京都千代田区大手町2-3-1
登録番号 T1010001112577
取扱日時: 2024年1月4日 16:07
発行No. 240104J7270 端N76箱10
連絡先: 堺上郵便局
TEL:072-275-0250

領収書
高木 かおり 様

[販売] 慶事用84円普通切手 84円 20枚	¥1,680
小計	¥1,680
課税計(10%)	¥0
(内消費税等(10%))	¥0
非課税計	¥1,680
△計 合計	¥1,680
お預り クレジット	¥1,680



〒100-8792 日本郵便株式会社
東京都千代田区大手町2-3-1
登録番号 T1010001112577
取扱日時: 2024年1月4日 16:07
発行No. 240104J7271 端N76箱10
連絡先: 堺上郵便局
TEL:072-275-0250

振込受付書 (ご利用明細票)

取扱店番 180
端末機番 A1

ご利用ありがとうございます。下記の内容にてお取引しました。
この振込受付書は大切に保管してください。

お取引内容	お振込
お取引日時	2024/01/15 14:43
お取扱店	鳳支店
受付番号	A1-2059
ご利用カード情報	●●●● ●●●● ●●●● ●●●●
お取引後残高	***
お振込金額	●●●●
振込手数料	¥165
ご依頼人	カキ カキ 様

お振込先	大阪信用金庫
	鳳支店
	普通
	●●●●
	カキ カキ 様

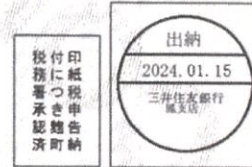

車両備品代等として¥165

この頁の計上額
¥2,265

調査研究広報滞在費 領収書貼付台紙

議員氏名	高木 かおり	費目 (○印を つける)	光熱水費 備品・消耗品費 事務所費 滞在費 政務活動費 宣伝事業費 調査研究費 繰り入れ (党本部)
報告対象月	2024 年 1 月		
通し番号	8		

306 令和 6 年 1 月分 支払明細書 参議院議員 高木 佳保里 殿

支給	歳 費	調査研究広報 滞在費	議 会 雑 費	期 末 手 当		
	■■■■	■■■■				

控	所 得 税	住 民 税	党よりの依頼 差 引 額	電 話 料	議員宿舍使用料	宿 舎 経 費
	■■■■	■■■■	■■■■	■■■■	109,239	7,462
除	議員会館費	団体生命保険料	交通傷害保険料	議員会館食堂費	国民年金保険料	そ の 他

議員宿舍使用料 ￥109,239
 宿舍経費 ￥7,462

この頁の計上額
¥116,701

調査研究広報滞在費 領収書貼付台紙

議員氏名	高木 かおり	費目 (○印を つける)	光熱水費 備品・消耗品費
報告対象月	2024 年 1 月		事務所費 滞在費 政務活動費
通し番号	9		宣伝事業費 調査研究費 繰り入れ (党本部)

参議院議員 高木 かおり 先生

令和6年12月22日

参議院議員 高木 かおり 先生

令和5年12月22日

令和6年1月 議員連盟会費等 歳費引去明細

歳費引去合計	-
--------	---

<内訳>

- ◎党費(特別党員) []
- ◎臨時党費 []
- ◎議員連盟会費 合計 7,250

議員連盟名称	会費	議員連盟名称	会費
北朝鮮に拉致された日本人を早期に救出する為に行動する議員連盟	1,000	日本維新の会 非違士制度・知財制度改善議員連盟	100
日本会議国会議員懇談会	500	障害児者の情報コミュニケーション推進に関する議員連盟	100
みんなで開国神社に参拝する国会議員の会	500	日本維新の会 既婚者相互制度推進議員連盟	100
新職業女性議員連盟	300	新しい国のかたち(分権2.0)協議会	500
国際観光産業議員連盟	500	コロナと闘う病院を支援する議員連盟	100
高レベル放射性廃棄物等の最終処分に関する議員連盟	200	空域補助医療の在り方考える議員連盟	100
政治分野における女性の参画と活躍を推進する議員連盟	100	日本維新の会 建設職人の安全を守る議員連盟	100
乳がん・子宮頸がん検診促進議員連盟	50	日本維新の会 既婚士制度推進議員連盟	100
日本維新の会オートバイ議員連盟	200	日本・ウイグル国会議員連盟	200
日本子ペット国会議員連盟	200	教育立国推進協議会	300
2025年日本加納博覧会(大阪・関西万博)を成功させる国会議員連盟	200	食農ロス削減産品フードバンク支援を推進する議員連盟	100
日本維新の会・中華民国(台湾)友好勉強会	1,000	明治の日本を築いたための議員連盟	100
超党派ママレ(議員連盟)	100	キャンプ議員連盟	100
日本維新の会 行政書士制度推進議員連盟	100	メタバース・Web3.0議員連盟	100
小計		7,050	

【本件問合せ先】
日本維新の会 国会議員団
TEL: 03-3508-5911 FAX: 03-3508-5912
用紙 番号

1/2

令和6年1月 議員連盟会費等 歳費引去明細

歳費引去合計	-
--------	---

<内訳>

議員連盟名称	会費	議員連盟名称	会費
日本維新の会 日豪友好議員懇談会	100		
日本維新の会 空き家・古民家対策議員連盟	100		
小計		200	

【本件問合せ先】
日本維新の会 国会議員団
TEL: 03-3508-5911 FAX: 03-3508-5912
用紙 番号

2/2

この頁の計上額

¥7,250

調査研究広報滞在費 領収書貼付台紙

議員氏名	高木 かおり	費目 (○印を つける)	光熱水費 備品・消耗品費
報告対象月	2024 年 1 月		事務所費 滞在費 政務活動費
通し番号	10		宣伝事業費 調査研究費 繰り入れ (党本部)

会員番号 ****_****_****- [REDACTED]

対象カード JALカードSuica

お支払日 2024年1月4日

今回お支払金額 38,435

¥38,435の内、政務活動費として¥35,711

ご利用年月日 ご利用箇所 ご利用額

****_****_****-[REDACTED] 高木 佳保里

2023/11/2	E T C	100
2023/11/8	E T C	100
2023/11/8	E T C	790
2023/11/8	E T C	1,230
2023/11/10	E T C	700
2023/11/10	E T C	810
2023/11/10	伊藤忠エネクス	7,860
2023/11/17	伊藤忠エネクス	6,130
2023/11/21	出光興産 S S	11,661
2023/11/25	E T C	440
2023/11/25	E T C	440
2023/11/25	E T C	1,000
2023/11/25	E T C	1,000
2023/11/25	E T C	1,040
2023/11/25	E T C	1,040
2023/11/30	E T C	610
2023/11/30	E T C	760

この頁の計上額

¥35,711

調査研究広報滞在費 領収書貼付台紙

議員氏名	高木 かおり	費目 (○印を つける)	光熱水費 備品・消耗品費 事務所費 滞在費 政務活動費 宣伝事業費 調査研究費 繰り入れ (党本部)
報告対象月	2024 年 1 月		
通し番号	11		



三井住友カード

2024年1月10日のお支払い明細

2023年12月25日 発行

お名前	高木 佳保里 様	金融機関	***
お支払い日	2024年1月10日 (水)	支店	**
お支払い合計額	****	科目	*
カード名称/ お問合せ番号/ 加入・切替日	ANA VISA Suicaカード [REDACTED] 2016年10月13日		

お客様の個人情報保護のため、会員番号を非表示としております。
お問い合わせの際はカード番号をご準備のうえ、お問い合わせください。

1/1ページ

ご利用日	ご利用店名	ご利用 金額	支払 区分	今回 回数	お支払い金額	(お支払い総額)		(内手数料)		備 考
						現地通貨額	略称	換算レート	換算日	
高木 佳保里 様 ご利用分 [REDACTED] *-*--*-* (ANAVISASuicaカード)										
# 23/11/22	GOタクシー (乗車料金) 日交練馬	2,600	1	1	2,600					○
# 23/11/26	イデミツ (アポロ/シエル)	5,562	1	1	5,562					○
* ****	*****	***	*	*	***					*
* ****	*****	**	*	*	**					*
# 23/12/11	GOタクシー (乗車料金) 東京都個人タクシ	1,000	1	1	1,000					○
# 23/12/12	森永タクシー	2,500	1	1	2,500					○
* ****	***	***	*	*	***					*
* ****	*****	***	*	*	*** **					*
* ****	****	***	*	*	*** **					*
<お支払金額總合計>						37,466				

1/1ページ

¥37,466の内、政務活動費として¥11,662

この頁の計上額

¥11,662

調査研究広報滞在費 領収書貼付台紙

議員氏名	高木 かおり	費目 (○印をつける)	光熱水費	備品・消耗品費
報告対象月	2024 年 1 月		事務所費	滞在費 政務活動費
通し番号	12		宣伝事業費	調査研究費
			繰り入れ (党本部)	

ご利用代金請求明細書

高木 佳保里 様

PayPayカード株式会社
 本社 東京都千代田区紀尾井町1番3号
 コンタクトセンター 福岡市博多区博多駅前4丁目21番26号

ご請求金額	
ご利用カード	PayPayカード(旧Yahoo! JAPANカード) ****-****-****-2148
お支払い日	2024/1/29
お支払い口座	三井住友銀行 嵐支店 普通 ****94
請求確定日	2024/1/20
お支払い方法	口座振替
ご請求金額	192,192円

¥192,192の内、政務活動費として¥44,090

※ お支払い日の前日までにお支払い口座へご入金ください。
 ※ 金融機関での手続きの進捗状況により、上記口座からお引き落としができない場合があります。
 ※ 請求金額の確定前にキャンセルされたり、お支払いいただくことにより、請求金額が0円となった方にも、ご利用内容をご確認いただくために表示しております。

利用日	利用店名・商品名	利用金額			
2023/12/14	E T Cカード売上	100			
2023/12/14	E T Cカード売上	570			
2023/12/14	E T Cカード売上	760	2023/12/4	E T Cカード売上	100
2023/12/14	E T Cカード売上	820	2023/12/4	E T Cカード売上	100
2023/12/14	E T Cカード売上	840	2023/12/4	E T Cカード売上	720
2023/12/11	E T Cカード売上	100	2023/12/4	E T Cカード売上	720
2023/12/11	E T Cカード売上	100	2023/12/4	E T Cカード売上	820
2023/12/11	E T Cカード売上	720	2023/12/4	E T Cカード売上	820
2023/12/11	E T Cカード売上	720	2023/12/4	E T Cカード売上	840
2023/12/11	E T Cカード売上	820	2023/12/2	E T Cカード売上	100
2023/12/11	E T Cカード売上	820	2023/12/2	E T Cカード売上	100
2023/12/11	E T Cカード売上	840	2023/12/2	E T Cカード売上	1010
2023/12/7	E T Cカード売上	100	2023/12/2	E T Cカード売上	1090
2023/12/7	E T Cカード売上	100	2023/12/1	E T Cカード売上	600
2023/12/7	E T Cカード売上	100	2023/11/27	E T Cカード売上	100
2023/12/7	E T Cカード売上	650	2023/11/27	E T Cカード売上	100
2023/12/7	E T Cカード売上	720	2023/11/27	E T Cカード売上	720
2023/12/7	E T Cカード売上	820	2023/11/27	E T Cカード売上	720
2023/12/7	E T Cカード売上	820	2023/11/27	E T Cカード売上	820
2023/12/7	E T Cカード売上	820	2023/11/27	E T Cカード売上	820
2023/12/7	E T Cカード売上	840	2023/11/27	E T Cカード売上	820

この頁の計上額
次の項へ続く→

調査研究広報滞在費 領収書貼付台紙

議員氏名	高木 かおり	費目 (○印を つける)	光熱水費 備品・消耗品費 事務所費 滞在費 政務活動費 宣伝事業費 調査研究費 繰り入れ (党本部)
報告対象月	2024 年 1 月		
通し番号	13		

2023/11/27	E T Cカード売上	840
2023/11/26	E T Cカード売上	100
2023/11/26	E T Cカード売上	530
2023/11/26	E T Cカード売上	590
2023/11/26	E T Cカード売上	780
2023/11/26	E T Cカード売上	820
2023/11/23	E T Cカード売上	490
2023/11/22	E T Cカード売上	100
2023/11/22	E T Cカード売上	100
2023/11/22	E T Cカード売上	100
2023/11/22	E T Cカード売上	600
2023/11/22	E T Cカード売上	720
2023/11/22	E T Cカード売上	790
2023/11/22	E T Cカード売上	820
2023/11/22	E T Cカード売上	820
2023/11/22	E T Cカード売上	840
2023/11/22	E T Cカード売上	1230
2023/11/21	E T Cカード売上	100
2023/11/21	E T Cカード売上	440
2023/11/21	E T Cカード売上	650
2023/11/21	E T Cカード売上	820
2023/11/21	E T Cカード売上	840
2023/11/20	E T Cカード売上	100
2023/11/20	E T Cカード売上	600
2023/11/20	E T Cカード売上	720
2023/11/20	E T Cカード売上	760
2023/11/20	E T Cカード売上	820
2023/11/20	E T Cカード売上	840
2023/11/17	E T Cカード売上	100
2023/11/17	E T Cカード売上	650
2023/11/17	E T Cカード売上	720
2023/11/17	E T Cカード売上	820
2023/11/17	E T Cカード売上	820
2023/11/17	E T Cカード売上	840
2023/11/16	E T Cカード売上	740
2023/11/16	E T Cカード売上	780

この頁の計上額
¥44,090

調査研究広報滞在費 領収書貼付台紙

議員氏名	高木 かおり	費目 (○印を つける)	光熱水費 備品・消耗品費
報告対象月	2024 年 1 月		事務所費 滞在費 政務活動費
通し番号	14		宣伝事業費 調査研究費 繰り入れ (党本部)

領収書

Rakuten Travel

発行日: 2024/1/18
発行1回目

高木かおり

様

支払金額

6,100円

乗車料金: 6,100円

但し サービス利用代金等として

■ 内訳

クレジットカード利用金額 6,100円

■ 課税対象

10%対象 6,100円

課税対象外 0円

■ 利用内容

事業者名 西日本JRバス(株)・JRバス関東(株) 大阪・京都⇄東京

予約番号 30490126

コース名 グラン昼特急10号 3列普通

ご利用人数 1人

出発日時 2024/1/18 11:10

乗車地 大阪駅JR高速BT

下車地 バスタ新宿(新宿駅)

ご利用ありがとうございました。

楽天トラベルサービス株式会社

〒158-0094 東京都世田谷区玉川1-14-1
楽天クリムゾンハウス

<https://travel.rakuten.co.jp/corporate/rbs/>

登録番号: T1010701019576



この頁の計上額

¥6,100

調査研究広報滞在費 領収書貼付台紙

議員氏名	高木 かおり	費目 (○印を つける)	光熱水費 備品・消耗品費
報告対象月	2024 年 1 月		事務所費 滞在費 政務活動費
通し番号	15		宣伝事業費 調査研究費
			繰り入れ (党本部)

お客様控え
(クレジット領収書)

-----365946

セルフ 〆
TEL 072-271-0966
稲田鋤由株式会社
大阪府堺市西区草部161-1
TEL 072-271-0966

売上 登録番号 T6120101000732
2024年 1月12日
10:14

上 〆
VISA 〆XXXXXXXX

レギュラーガソリン P-16(内)
32.13L @159.0 5109円
01200.00
(内、VIP会員 -@3.0 -96円)

合計 **5,109円**
(内、消費税等(10.00%) 46円)
(内、P支払可能金額 5,109円)

お客様控え
(クレジット領収書)

-----365946

セルフ 〆
TEL 072-271-0966
稲田鋤由株式会社
大阪府堺市西区草部161-1
TEL 072-271-0966

売上 登録番号 T6120101000732
2024年 1月28日
08:16

上 〆
VISA 〆XXXXXXXX

レギュラーガソリン P-16(内)
38.56L @159.0 6131円
01200.00
(内、VIP会員 -@3.0 -116円)

合計 **6,131円**
(内、消費税等(10.00%) 55円)
(内、P支払可能金額 6,131円)

領収書
高木 かおり 様

ご利用日付 2024年01月18日
時刻 19時06分
カード番号: ---
取引内容: 乗車券購入 **金180円**
※うち乗車券 180円

(※課税10%対象)

伝票番号: 68618

・毎度ありがとうございます。

前 郵便振込 83発行
登録番号: T3011101005939
京王電鉄株式会社

駐車券 ↑

泉ヶ丘24時間駐車場
リアル・ユウ株式会社
T5140001072482
適用消費税率10%(税込)
お問い合わせ先
06-6841-5524

24-01-27 1-0081
14:41

精算 01-27 16:56
駐車時間 24時間15分
駐車料金 600円
割引 0円
令頁斗又書

前払金 **600円**
釣銭 0円
NO. 030567

領 収 書

Receipt **高木かおり** 様

領収年月日 2024-1.18
金額 **¥480** (消費税等込み) (税10%)
購入内容 JR乗車券類 JR tickets

登録番号: T1120001059675
西日本旅客鉄道株式会社
嵐駅

券A03発行 伝票番号: 32088

この頁の計上額
¥12,500

調査研究広報滞在費 領収書貼付台紙

議員氏名	高木 かおり	費目 (○印を つける)	光熱水費	備品・消耗品費	
報告対象月	2024 年 1 月		事務所費	滞在費	政務活動費
通し番号	16		宣伝事業費	調査研究費	
			繰り入れ (党本部)		



三井住友カード

2024年1月10日のお支払い明細

2023年12月25日 発行

お名前	高木 佳保里 様	金融機関	***
お支払い日	2024年1月10日 (水)	支店	**
お支払い合計額	****	科目	*
カード名称/ お問合せ番号/ 加入・切替日	ANA VISA Suicaカード [REDACTED] [REDACTED]		

お客様の個人情報保護のため、会員番号を非表示としております。
お問い合わせの際はカード番号をご準備のうえ、お問い合わせください。

1/1ページ

ご利用日	ご利用店名	ご利用金額	支払区分	今回回数	お支払い金額	(お支払い総額)		(内手数料)		備考
						現地通貨額	略称	換算レート	換算日	
高木 佳保里 様	ご利用分 [REDACTED]**-*****-****	(ANA VISA Suicaカード)								
*	****	*****	***	*	*	***				*
#	23/12/05	10 M TV オビニオン	1,980	1	1	1,980				○
#	23/12/06	朝日新聞デジタル (朝日ID決済)	980	1	1	980				○
*	****	*****	***	*	*	***				*
*	****	***	***	*	*	***				*
#	23/12/13	毎日ID決済	1,078	1	1	1,078				○
*	****	*****	***	*	*	***				*
*	****	****	***	*	*	***				*
<お支払金額総合計>						37,466				

1/1ページ

¥37,466の内、調査研究費として¥4,038

この頁の計上額

¥4,038

調査研究広報滞在費 領収書貼付台紙

議員氏名	高木 かおり	費目 (○印を つける)	光熱水費	備品・消耗品費	
報告対象月	2024 年 1 月		事務所費	滞在費	政務活動費
通し番号	17		宣伝事業費	○調査研究費	
			繰り入れ (党本部)		

amazon.co.jp

0196-2020-0196-2020-0196-2020
このページを印刷してご利用ください。

高木かおり

発行日: 2024年3月19日
注文日: 2023年12月25日
Amazon.co.jp 注文番号: 503-9156581-5148600
ご請求額 ¥1,368

2023年12月26日に発送済み

注文商品 価格
1点 総務省解体論 原 美史 ¥1,368
種別 IGCショップ (はなまるのフロッピー)

コンディション 新品
【新品】送料別、店舗預売品のため、経過年数によるヤケ、スレのキズがある場合がございます。●等は付着していない場合がございますのであらかじめご了承ください。●なお、商品に不具合があった場合は調査での対応とさせていただきます。

お届け先住所
高木かおり
593-8311
大阪府 堺市西区上
439-8
高木かおり事務所

配送方法
通常配送

支払い情報

支払い方法: Visa 下4桁 一括払い	商品の小計 ¥1,368 配送料・手数料 ¥410 注文合計 ¥1,778 割引 -¥410 ご請求額 ¥1,368
請求先住所 高木かおり 593-8311 大阪府 堺市西区上 439-8 高木かおり事務所	クレジットカードへの請求 Visa(下4桁か) 2023年12月26日 ¥1,368

注文の状況を確認するには、注文内容をご覧ください。

© 2023 Amazon.com, Inc. or its affiliates

書籍代として¥1,368

この頁の計上額

¥1,368

調査研究広報滞在費

使途報告書

領収書(写)

令和6年2月分

調査研究広報滞在費 領収書貼付台紙

議員氏名	高木 かおり	費目 (○印をつける)	○光熱水費 備品・消耗品費
報告対象月	2024 年 2 月		事務所費 滞在費 政務活動費
通し番号	1		宣伝事業費 調査研究費 繰り入れ (党本部)

大阪ガス 振込依頼票 兼 領収証

高木 かおり 様

← 2024年 1月分

金額 **3,309円**

支払期限日 2月28日

取扱可能日 3月9日まで

大阪ガス株式会社
登録番号 T3120001077601 (お書きま投)



大阪ガス 振込依頼票 兼 領収証

高木 かおり 様

← 2024年 2月分

金額 **3,149円**

支払期限日 3月28日

取扱可能日 4月7日まで

大阪ガス株式会社
登録番号 T3120001077601 (お書きま投)



この頁の計上額

¥6,458

調査研究広報滞在費 領収書貼付台紙

議員氏名	高木 かおり	費目 (○印を つける)	光熱水費 備品・消耗品費
報告対象月	2024 年 2 月		事務所費 滞在費 政務活動費
通し番号	2		宣伝事業費 調査研究費 繰り入れ (党本部)

ご利用明細
本日はご来店いただきありがとうございます。
 ご利用明細をご確認のうえ、お持ち帰りください。
 裏面のご案内もあわせてご覧ください。

SMBC

☆☆お振込☆☆

お振込金額	¥99,000
お振込手数料	¥0
お取引後残高	■■■■

お受取人は
 三井住友銀行
 鳳支店 #■■■■
 普通 口座 #■■■■
 カ) カイヨウ様

お振込人は
 カ) カイヨウ様

お取扱日 6. 2. 8 電信振込

取扱店	機種	年月日	時刻	印紙税申告納
180	87	6. 2. 8	15:56	付につき随時
				税務署承認済
¥9509				

三井住友銀行

↑車両リース料として

ご利用明細
本日はご来店いただきありがとうございます。
 ご利用明細をご確認のうえ、お持ち帰りください。
 裏面のご案内もあわせてご覧ください。

SMBC

☆☆お振込☆☆

お振込金額	¥66,000
お振込手数料	¥0

お受取人は
 三井住友銀行
 鳳支店 #■■■■
 普通 口座 #■■■■
 カ) カイヨウ様

お振込人は
 カ) カイヨウ様

お取扱日 6. 2. 8 電信振込

取扱店	機種	年月日	時刻	印紙税申告納
180	87	6. 2. 8	15:57	付につき随時
				税務署承認済
¥9510				

三井住友銀行

↑車両リース料として

- 23 6--2-26 振替
- 24 6--2-26 振替

*13,490

*15,480

車両保険料として ¥28,970

この頁の計上額
¥193,970

調査研究広報滞在費 領収書貼付台紙

議員氏名	高木 かおり	費目 (○印をつける)	光熱水費	備品・消耗品費
報告対象月	2024 年 2 月		事務所費	滞在費 政務活動費
通し番号	3		宣伝事業費	調査研究費
			繰り入れ (党本部)	

ご利用代金請求明細書

高木 佳保里 様

PayPayカード株式会社
 本社 東京都千代田区紀尾井町1番3号
 コンタクトセンター 福岡市博多区博多駅前四丁目21番26号

ご請求金額	
ご利用カード	PayPayカード(旧Yahoo! JAPANカード) ****-****-****- 2148
お支払い日	2024/2/27
お支払い口座	三井住友銀行 鳳支店 普通 ****94
請求確定日	2024/2/20
お支払い方法	口座振替
ご請求金額	93,130円

¥93,130の内、備品・消耗品費として¥43,182

※ お支払い日の前日までにお支払い口座へご入金ください。
 ※ 金融機関での手続きの進捗状況により、上記口座からお引き落しができない場合があります。
 ※ 請求金額の確定前にキャンセルされたり、お支払いいただくことにより、請求金額が0円となった方にも、ご利用内容をご確認いただくために表示しております。

利用日	利用店名・商品名	利用金額	
2024/1/24	アスクル	10676	文具代として
2024/1/24	アスクル	12292	文具代として
2024/1/23	印刷通販プリントパック	9000	名刺印刷代として
2024/1/20	アスクル	11214	文具代として



お客様控え
(クレジット領収書)

365946

セルフ 鳳

TEL 072-271-0966

稲田鋤油株式会社

大阪府堺市西区草部161-1

TEL 072-271-0966

登録番号 16120101000732

売上 2024年 2月11日

11:11

上 様
VISA 41-498007XXXXX0457

ワックス洗車 (内)
1.00個 @500.0 500円

52121.00
洗車 -20.0% -100円

合計 400円
(内、消費税等(10.00%) 36円)
(内、P支払可能金額 400円)

この頁の計上額

¥43,582

調査研究広報滞在費 領収書貼付台紙

議員氏名	高木 かおり	費目 (○印を つける)	光熱水費 備品・消耗品費 事務所費 滞在費 政務活動費 宣伝事業費 調査研究費 繰り入れ (党本部)
報告対象月	2024 年 2 月		
通し番号	4		

ご利用明細
本日はご来店いただきありがとうございます。
 ご利用明細をご確認のうえ、お持ち帰りください。
 裏面のご案内もあわせてごらんください。

SMBC

☆☆お振込☆☆

お振込金額	¥49,500
振込手数料	¥0

← 駐車場代として

お受取人は
三井住友銀行
支店
普通
キャッシュカード
ヨウケイ・レ・フ・ネ・レ・テ・イ・ン・グ・ス (カ 様)

お振込人は
高木 かおり 様

お取扱日 6. 2. 8 電信振込

取扱店 機番 年月日 時刻
180 87 6. 2. 8 15:55
*9508

印紙税申告済
付につき
振替書承認済

三井住友銀行

電話料金等払込受領証
西日本ご利用分

ご請求先氏名
高木佳保里事務所
様

お客様番号
4610-1053-53848

2024年 2月ご請求分

金額(円)
¥6,969-

受取人
NTTファイナンス株式会社

お問合せ先 (無料)
0800-3335550

領収日 印
36005
4 29

収入印紙貼付欄
(金融機関・CVS用)→お客様

6--2-26 振替

*13,128

 ソフトバンクモバイル

この頁の計上額
¥69,597

調査研究広報滞在費 領収書貼付台紙

議員氏名	高木 かおり	費目 (○印をつける)	光熱水費 備品・消耗品費 事務所費 滞在費 政務活動費 宣伝事業費 調査研究費 繰り入れ (党本部)
報告対象月	2024 年 2 月		
通し番号	5		

令和 7 年 2 月分 支払明細書 参議院議員 高木 佳保里 殿

支 給	歳 費	調査研究広報 滞 在 費	議 会 雑 費	期 末 手 当		
	■■■■■	■■■■■				

空 余	所 得 税	住 民 税	党よりの依頼 差 引 額	電 話 料	議員宿舍使用料	宿 舎 経 費
	■■■■■	■■■■■	■■■■■	2,510	■■■■■	■■■■■
	議員会館費	団体生命保険料	交通傷害保険料	議員会館食堂費	国民年金保険料	そ の 他

電話料として、¥2,510

この頁の計上額
¥2,510

調査研究広報滞在費 領収書貼付台紙

議員氏名	高木 かおり	費目 (○印をつける)	光熱水費 備品・消耗品費
報告対象月	2024 年 2 月		<u>事務所費</u> 滞在費 政務活動費
通し番号	6		宣伝事業費 調査研究費 繰り入れ (党本部)



三井住友カード

2024年2月13日のお支払い明細

2024年1月25日 発行

お名前	高木 佳保里 様	金融機関	***
お支払い日	2024年2月13日 (火)	支店	**
お支払い合計額	****	科目	*
ANA VISA Suicaカード			
カード名称/ お問合せ番号/ 加入・切替日	■■■■■■■■■■		

お客様の個人情報保護のため、会員番号を非表示しております。
お問い合わせの際はカード番号をご準備のうえ、お問い合わせください。

1/1ページ

ご利用日	ご利用店名	ご利用 金額	支払 区分	今回 回数	お支払い金額	(お支払い総額)		(内手数料)		備 考
						現地通貨額	略称	換算レート	換算日	
高木 佳保里 様	ご利用分 ■■■■*-****-**** (ANAVISASuicaカード)									
*	****	*****	***	*	*	***				*
*	****	*****	***	*	*	***				*
*	****	*****	**	*	*	**				*
*	****	*****	***	*	*	***				*
*	****	***	***	*	*	***				*
#	24/01/14	ドコモ決済サービス等	1,672	1	1	1,672	1月分			○
B#	24/01/14	ドコモご利用料金	19,985	1	1	19,985	1月分			○
<お支払金額総合計>						36,230				

1/1ページ

¥36,230の内、事務所費として¥21,657

この頁の計上額

¥21,657

調査研究広報滞在費 領収書貼付台紙

議員氏名	高木 かおり	費目 (○印を つける)	光熱水費 備品・消耗品費
報告対象月	2024 年 2 月		○事務所費 滞在費 政務活動費
通し番号	7		宣伝事業費 調査研究費 繰り入れ (党本部)

ご利用代金請求明細書

高木 佳保里 様

PayPayカード株式会社
本社 東京都千代田区紀尾井町1番3号
コンタクトセンター 福岡市博多区博多駅前4丁目21番26号

ご請求金額	
ご利用カード	PayPayカード(旧Yahoo! JAPANカード) ****-****-****-2148
お支払い日	2024/2/27
お支払い口座	三井住友銀行 鳳支店 普通 ****94
請求確定日	2024/2/20
お支払い方法	口座振替
ご請求金額	93,130円

¥93,130の内、事務所費として¥16,538

※ お支払い日の前日までにお支払い口座へご入金ください。
※ 金融機関での手続きの進捗状況により、上記口座からお引き落としができない場合があります。
※ 請求金額の確定前にキャンセルされたり、お支払いいただくことにより、請求金額が0円となった方にも、ご利用内容をご確認いただくために表示しております。

利用日	利用店名・商品名	利用金額
2024/1/30	日本郵便 (Webゆうびん)	1494
2024/1/24	AMAZON.CO.JP	14180
2024/1/22	日本郵便 (Webゆうびん)	864

この頁の計上額

¥16,538

調査研究広報滞在費 領収書貼付台紙

議員氏名	高木 かおり	費目 (○印を つける)	光熱水費	備品・消耗品費
報告対象月	2024 年 2 月		事務所費	滞在費 政務活動費
通し番号	8		宣伝事業費	調査研究費
			繰り入れ (党本部)	

領収書
高木 かおり 様

[販売]
花の彩り1集・84・切手 840円 1枚 ¥840
美術の世界5集・84・切手 840円 2枚 ¥1,680

小計 ¥2,520

課税計(10%) ¥0
(内消費税等(10%) ¥0)
非課税計 ¥2,520

△計
口計 ¥2,520
お預り クレジット ¥2,520

〒100-8792 日本郵便株式会社
東京都千代田区大手町2-3-1
登録番号 T1010001112577
取扱日時: 2024年 2月 8日 15:43
発行No. 240208J7761 端N76箱10
連絡先: 堺上郵便局
TEL: 072-275-0250

領収書
高木 かおり 様

[証紙切手引受]
第一種定形外(規格外) 204.5g
@350 1通 ¥350

小計 ¥350

郵便物引受合計通数 1通
課税計(10%) ¥350
(内消費税等(10%) ¥31)
非課税計 ¥0

△計
口計 ¥350
お預り クレジット ¥350

〒100-8792 日本郵便株式会社
東京都千代田区大手町2-3-1
登録番号 T1010001112577
取扱日時: 2024年 2月 8日 15:41
発行No. 240208A7019 端N76箱10
連絡先: 堺上郵便局
TEL: 072-275-0250

領収書
高木 かおり 様

[販売]
ふ159・国土緑化・岩手・切手 84円 1枚 ¥84

小計 ¥84

課税計(10%) ¥0
(内消費税等(10%) ¥0)
非課税計 ¥84

△計
口計 ¥84
お預り金額 ¥105
おつり ¥21

〒100-8792 日本郵便株式会社
東京都千代田区大手町2-3-1
登録番号 T1010001112577
取扱日時: 2024年 2月 9日 10:32
発行No. 240209J9380 端N11箱11
連絡先: 国会内郵便局
TEL: 03-3581-0681

領収書
高木 かおり 様

[証紙切手引受]
第一種定形外(規格外) 205.0g
@350 11通 ¥3,850

小計 ¥3,850

郵便物引受合計通数 11通
課税計(10%) ¥3,850
(内消費税等(10%) ¥350)
非課税計 ¥0

△計
口計 ¥3,850
お預り クレジット ¥3,850

〒100-8792 日本郵便株式会社
東京都千代田区大手町2-3-1
登録番号 T1010001112577
取扱日時: 2024年 2月 23日 12:51
発行No. 240223A1390 端P37箱01
連絡先: 泉北郵便局
TEL: 0570-059-894

この頁の計上額

¥6,804

調査研究広報滞在費 領収書貼付台紙

議員氏名	高木 かおり	費目 (○印を つける)	光熱水費	備品・消耗品費
報告対象月	2024 年 2 月		電務所費	滞在費 政務活動費
通し番号	9		宣伝事業費	調査研究費
			繰り入れ (党本部)	

領収書
高木 かおり 様

[別納引受]
ゆうパック 100サイズ
637459279516 〒100-8962 ¥1,620

割引 (内訳) 持込 @120 -¥120

小計 ¥1,500

郵便物引受合計通数 0通
ゆうパック引受合計個数 1個
課税計(10%) ¥1,500
(内消費税等(10%) ¥136)
非課税計 ¥0

△計
合計 ¥1,500
お預り金額 ¥10,000
おつり ¥8,500

〒100-8792 日本郵便株式会社
東京都千代田区大手町2-3-1
登録番号 T1010001112577
取扱日時: 2024年 2月18日 13:55
発行No. 240218A8686 端P44箱04
連絡先: 豊中南郵便局
TEL: 0570-066-495

領収書
高木 かおり 様

[証紙切手引受]
第一種定形 39.0g
@94 1通 ¥94

特殊取扱 (内訳) 速達 ¥260

小計 ¥354

郵便物引受合計通数 1通
課税計(10%) ¥354
(内消費税等(10%) ¥32)
非課税計 ¥0

△計
合計 ¥354
お預り金額 ¥400
おつり ¥46

〒100-8792 日本郵便株式会社
東京都千代田区大手町2-3-1
登録番号 T1010001112577
取扱日時: 2024年 2月13日 12:23
発行No. 240213A7068 端N76箱10
連絡先: 堺上郵便局
TEL: 072-275-0250

領収書
高木 かおり 様

[販売]
慶専用 8 4 円普通切手
84円 600枚 ¥50,400

小計 ¥50,400

課税計(10%) ¥0
(内消費税等(10%) ¥0)
非課税計 ¥50,400

△計
合計 ¥50,400
お預り クレジット ¥50,400

〒100-8792 日本郵便株式会社
東京都千代田区大手町2-3-1
登録番号 T1010001112577
取扱日時: 2024年 2月19日 13:55
発行No. 240219J7886 端N76箱10
連絡先: 堺上郵便局
TEL: 072-275-0250

この頁の計上額

¥52,254

調査研究広報滞在費 領収書貼付台紙

議員氏名	高木 かおり	費目 (○印をつける)	光熱水費 備品・消耗品費 事務所費 滞在費 政務活動費 宣伝事業費 調査研究費 繰り入れ (党本部)
報告対象月	2024 年 2 月		
通し番号	10		

令和 年 2 月分 支払明細書 参議院議員 高木 佳保里 殿

支給	歳 費	調査研究広報滞在費	議会雑費	期末手当		
	●	●				

空	所 得 税	住 民 税	党よりの依頼差引額	電 話 料	議員宿舍使用料	宿 舎 経 費
	●	●	●	●	109,239	10,435
途	議員会館費	団体生命保険料	交通傷害保険料	議員会館食堂費	国民年金保険料	そ の 他

議員宿舍使用料として¥109,239

宿舍経費として¥10,435

この頁の計上額
¥119,674

調査研究広報滞在費 領収書貼付台紙

議員氏名	高木 かおり	費目 (○印を つける)	光熱水費 備品・消耗品費 事務所費 滞在費 政務活動費 宣伝事業費 調査研究費 繰り入れ (党本部)
報告対象月	2024 年 2 月		
通し番号	12		

会員番号 ****_****_****_ [REDACTED]

対象カード JALカードSuica

お支払日 2024年2月5日

今回お支払金額 42,315

政務活動費として、¥42,315

ご利用年月日 ご利用箇所 ご利用額

****_****_****_ [REDACTED]	高木 佳保里	
2023/11/25	伊藤忠エネクス	1,866
2023/11/25	伊藤忠エネクス	5,229
2023/11/30	伊藤忠エネクス	4,021
2023/12/1	E T C	100
2023/12/1	E T C	100
2023/12/1	E T C	100
2023/12/1	E T C	820
2023/12/1	E T C	820
2023/12/1	E T C	840
2023/12/9	E T C	490
2023/12/9	E T C	490
2023/12/9	E T C	630
2023/12/9	E T C	700
2023/12/12	タイムズ新大阪駅自家用車整理場〔南〕	1,800
2023/12/12	E T C	790
2023/12/12	E T C	1,230
2023/12/13	アイボスネット 駐車場料金	900
2023/12/15	E T C	100
2023/12/15	E T C	1,320
2023/12/15	E T C	1,320
2023/12/15	伊藤忠エネクス	7,839
2023/12/19	E T C	940
2023/12/19	E T C	1,040
2023/12/19	E T C	1,040
2023/12/19	E T C	1,100
2023/12/19	E T C	1,100
2023/12/19	E T C	1,310
2023/12/21	タイムズ堺市役所前第2	1,600
2023/12/22	E T C	100
2023/12/22	E T C	100
2023/12/22	E T C	820
2023/12/22	E T C	820
2023/12/22	E T C	840

この頁の計上額
¥42,315

調査研究広報滞在費 領収書貼付台紙

議員氏名	高木 かおり	費目 (○印を つける)	光熱水費	備品・消耗品費	
報告対象月	2024 年 2 月		事務所費	滞在費	○政務活動費
通し番号	13		宣伝事業費	調査研究費	
			繰り入れ (党本部)		



三井住友カード

2024年2月13日のお支払い明細

2024年1月25日 発行

お名前	高木 佳保里 様	金融機関	***
お支払い日	2024年2月13日 (火)	支店	**
お支払い合計額	****	科目	*
	ANA VISA Suicaカード*		
カード名称/ お問合せ番号/ 加入・切替日	■■■■■■■■■■ ■■■■■■■■■■ ■■■■■■■■■■		

お客様の個人情報保護のため、会員番号を非表示としております。
お問い合わせの際はカード番号をご準備のうえ、お問い合わせください。

1/1ページ

ご利用日	ご利用店名	ご利用金額	支払区分	今回回数	お支払い金額	(お支払い総額)		備考
						現地通貨額	略称 換算レート 換算日	
高木 佳保里 様	ご利用分 ■■■■-****-****	(ANAVISASuicaカード)						
# 23/12/28	イデミツ (アポロステーション)	5,594	1	1	5,594			○
* ****	*****	***	*	*	***			*
* ****	*****	**	*	*	**			*
# 24/01/09	イデミツ (アポロステーション)	4,941	1	1	4,941			○
* ****	***	***	*	*	***			*
* ****	*****	***	*	*	*** **			*
* ****	****	***	*	*	*** **			*
<お支払金額総合計>					36,230			

1/1ページ

¥36,230の内、政務活動費として¥10,535

この頁の計上額

¥10,535

調査研究広報滞在費 領収書貼付台紙

議員氏名	高木 かおり	費目 (○印を つける)	光熱水費 備品・消耗品費 事務所費 滞在費 政務活動費 宣伝事業費 調査研究費 繰り入れ (党本部)
報告対象月	2024 年 2 月		
通し番号	14		

ご利用代金請求明細書

高木 佳保里 様

PayPayカード株式会社
本社 東京都千代田区紀伊郡1番3号
コンタクトセンター 福岡市博多区博多駅前区下町1番8号

ご請求金額	
ご利用カード	PayPayカード(旧Yahoo! JAPANカード) ****-****-****-2148
お支払い日	2024/2/27
お支払い口座	三井住友銀行 鳳支店 普通 ****94
請求確定日	2024/2/20
お支払い方法	口座振替
ご請求金額	93,130円

¥93,130の内、政務活動費として¥19,570

※ お支払い日の前日までにお支払い口座へご入金ください。
※ 金融機関での手続きの滞りにより、上記口座からお引き落としができない場合があります。
※ 請求金額の確定前にキャンセルされたり、お支払いいただくことにより、請求金額が0円となった方にも、ご利用内容をご確認いただくために表示しております。

利用日	利用店名・商品名	利用金額
2024/1/12	E T Cカード売上	760
2024/1/12	E T Cカード売上	1000
2024/1/10	E T Cカード売上	630
2024/1/10	E T Cカード売上	730
2024/1/6	E T Cカード売上	1040
2024/1/6	E T Cカード売上	1040
2024/1/5	E T Cカード売上	1150
2024/1/4	E T Cカード売上	760
2023/12/27	E T Cカード売上	420
2023/12/27	E T Cカード売上	420
2023/12/27	E T Cカード売上	420
2023/12/27	E T Cカード売上	490
2023/12/27	E T Cカード売上	630
2023/12/27	E T Cカード売上	690
2023/12/27	E T Cカード売上	720
2023/12/17	E T Cカード売上	760
2023/12/17	E T Cカード売上	7910

この頁の計上額
¥19,570

調査研究広報滞在費 領収書貼付台紙

議員氏名	高木 かおり	費目 (○印をつける)	光熱水費	備品・消耗品費
報告対象月	2024 年 2 月		事務所費	滞在費 政務活動費
通し番号	15		宣伝事業費	調査研究費
			繰り入れ (党本部)	

お客様控え
(クレジット領収書)
365946

セルフ胤胤
TEL 072-271-0966
稲田金広由株式会社
大阪府堺市西区草部161-1
TEL 072-271-0966

登録番号 T6120101000732
売上 2024年 2月 3日 14:09
上 標
VISA 41-498007XXXXX0457

レギュラーガソリン P-16(内)
34.75L @159.0 5525円
01200.00
(内、VIP会員 -@3.0 -105円)

合計 **5,525円**
(内、消費税等(10.00%) 502円)
(内、P支払可能金額 5,525円)

D-Parking 大阪市役所駐車場

領収証

精算機 #01 A 精算No.000030
発券機 #01 発券No.032620
入庫時刻 2024年 2月 7日(水) 13:51
出庫時刻 2024年 2月 7日(水) 14:46
駐車時間 0:55
駐車料金 A料金 900円

合計 **900円**
現金領収額 900円
お預り 1,000円
お釣り 100円
またのご利用をお待ちしております。

合計は消費税率10%対象です。
大和ハウスパーキング株式会社
登録番号 T8290001020894

お客様控え
(クレジット領収書)
365946

セルフ胤胤
TEL 072-271-0966
稲田金広由株式会社
大阪府堺市西区草部161-1
TEL 072-271-0966

登録番号 T6120101000732
売上 2024年 2月11日 11:09
上 標
VISA 41-498007XXXXX0457

レギュラーガソリン P-4(内)
35.85L @159.0 5689円
01200.00
(内、VIP会員 -@3.0 -111円)

合計 **5,859円**
(内、消費税等(10.00%) 534円)
(内、P支払可能金額 5,859円)

お客様控え
(クレジット領収書)
365946

セルフ胤胤
TEL 072-271-0966
稲田金広由株式会社
大阪府堺市西区草部161-1
TEL 072-271-0966

登録番号 T6120101000732
売上 2024年 2月18日 08:00
上 標
VISA 41-498007XXXXX0457

レギュラーガソリン P-4(内)
25.00L @159.0 3975円
01200.00
(内、VIP会員 -@3.0 -75円)

合計 **3,975円**
(内、消費税等(10.00%) 361円)
(内、P支払可能金額 3,975円)

このページの計上額

¥16,259

調査研究広報滞在費 領収書貼付台紙

議員氏名	高木 かおり	費目 (○印を つける)	光熱水費	備品・消耗品費	
報告対象月	2024 年 2 月		事務所費	滞在費	政務活動費
通し番号	16		○ <u>宣伝事業費</u>	調査研究費	
			繰り入れ (党本部)		

ご利用代金請求明細書

高木 佳保里 様

PayPayカード株式会社
本社 東京都千代田区紀尾井町1番3号
コンタクトセンター 福岡市博多区博多駅前西4丁目21番26号

ご請求金額	
ご利用カード	PayPayカード(旧Yahoo! JAPANカード) ****-****-****-●●●●
お支払い日	2024/2/27
お支払い口座	三井住友銀行 鳳支店 普通 ****●●●●
請求確定日	2024/2/20
お支払い方法	口座振替
ご請求金額	93,130円

¥93,130の内、宣伝事業費として¥13,840

※ お支払い日の前日までにお支払い口座へご入金ください。
※ 金融機関での手続きの進捗状況により、上記口座からお引き落としができない場合があります。
※ 請求金額の確定前にキャンセルされたり、お支払いいただくことにより、請求金額が0円となった方にも、ご利用内容をご確認いただくために表示しております。

利用日	利用店名・商品名	利用金額	
2023/12/29	印刷通販プリントパック	13840	チラシ印刷代として

この頁の計上額

¥13,840

調査研究広報滞在費 領収書貼付台紙

議員氏名	高木 かおり	費目 (○印を つける)	光熱水費	備品・消耗品費	
報告対象月	2024 年 2 月		事務所費	滞在費	政務活動費
通し番号	17		宣伝事業費	調査研究費	
			繰り入れ (党本部)		



三井住友カード

2024年2月13日のお支払い明細

2024年1月25日 発行

お名前	高木 佳保里 様	金融機関	***
お支払い日	2024年2月13日 (火)	支店	**
お支払い合計額	****	科目	*
カード名称/ お問合せ番号/ 加入・切替日	ANA VISA Suicaカード [Redacted] [Redacted]		

お客様の個人情報保護のため、会員番号を非表示としております。
お問い合わせの際はカード番号をご準備のうえ、お問い合わせください。

ご利用日	ご利用店名	ご利用 金額	支払 区分	今回 回数	お支払い金額	(お支払い総額)		(内手数料)	備 考
						現地通貨額	略称	換算レート	
高木 佳保里 様	ご利用分 [Redacted] ***** (ANAVISASuicaカード)								
* ****	*****	***	*	*	***				*
# 24/01/05	10 M TV オピニオン	1,980	1	1	1,980				○
# 24/01/06	朝日新聞デジタル (朝日ID決済)	980	1	1	980				○
* ****	*****	***	*	*	***				*
# 24/01/13	毎日ID決済	1,078	1	1	1,078				○
* ****	*****	***	*	*	***				*
* ****	****	***	*	*	***				*
<お支払金額総合計>					36,230				

1/1ページ

¥36,230の内、調査研究費として¥4,038

この頁の計上額

¥4,038

調査研究広報滞在費
使途報告書

領収書(写)

令和6年3月分

調査研究広報滞在費 領収書貼付台紙

議員氏名	高木 かおり	費目 (○印をつける)	光熱水費 備品・消耗品費
報告対象月	2024 年 3 月		事務所費 滞在費 政務活動費
通し番号	1		宣伝事業費 調査研究費 繰り入れ (党本部)

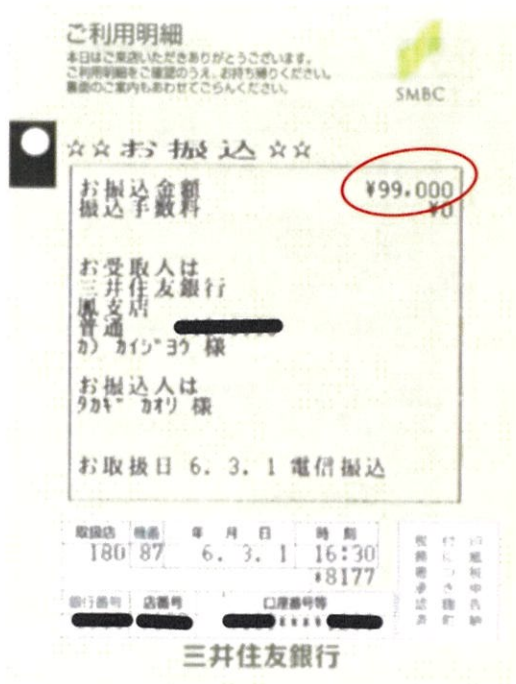

車両リース料として↑

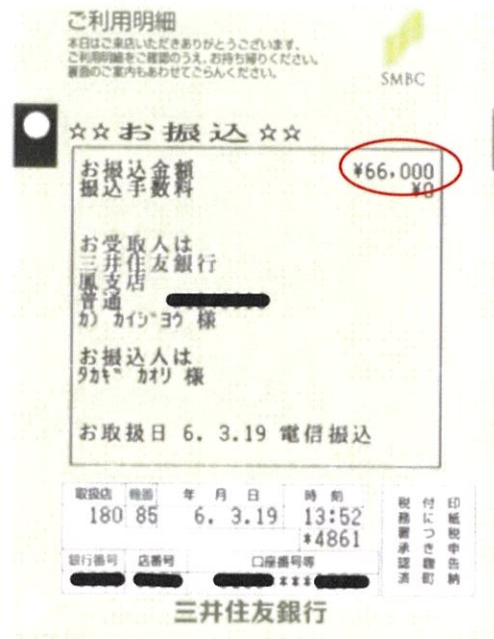

車両リース料として↑

- 11 6--3-26 振替
- 12 6--3-26 振替

*13,480 アイティ世社*9979
*15,480 アイティ世社*9979

>

車両保険料として

この頁の計上額
¥193,970

調査研究広報滞在費 領収書貼付台紙

議員氏名	高木 かおり	費目 (○印をつける)	光熱水費	○備品・消耗品費
報告対象月	2024 年 3 月		事務所費	滞在費 政務活動費
通し番号	2		宣伝事業費	調査研究費
			繰り入れ (党本部)	

ご利用代金請求明細書

高木 佳保里 様

ご請求金額

ご利用カード	PayPayカード (IBYahoo! JAPANカード) ****-****-****-****
お支払い日	2024/3/27
お支払い口座	三井住友銀行 嵐支店 普通 ****-****
請求確定日	2024/3/20
お支払い方法	口座振替
ご請求金額	85,596円

¥85,596の内、備品消耗品費として¥40,766

利用日	利用店名・商品名	利用金額	
2024/2/16	AMAZON.CO.JP	13080	プリンター備品代として
2024/2/15	AMAZON.CO.JP	19558	プリンター備品代として
2024/2/15	アスクル	2204	文具代として
2024/2/15	AMAZON.CO.JP	5924	プリンター備品代として

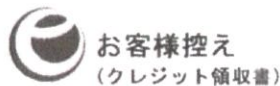

お客様控え
(クレジット領収書)

セルフレール
TEL 072-271-0966
稲田金由株式会社
大阪府堺市西区草部161-1
TEL 072-271-0966

売上
登録番号 T6120101000732
2024年 3月 3日 14:30
上 標
VISA 41-498007XXXXX0457

ワックス洗車 (内)
1.00個 @500.0 500円
52121.00
洗車 -20.0% -100円

合計 400円
(内、消費税等(10.00%) 36円)
(内、P支払可能金額 400円)



領収書

セルフレール
TEL 072-271-0966
稲田金由株式会社
大阪府堺市西区草部161-1
TEL 072-271-0966

売上
登録番号 T6120101000732
2024年 3月24日 10:05
上 標
現金フリー 00-365946-90001-0001-9

水洗い洗車 (内)
1.00個 @300.0 300円
52120.00
洗車 -20.0% -60円

合計 240円
(内、消費税等(10.00%) 22円)
(内、P支払可能金額 240円)

預り金 250円
釣金 10円

この頁の計上額

¥41,406

調査研究広報滞在費 領収書貼付台紙

議員氏名	高木 かおり	費目 (○印を つける)	光熱水費 備品・消耗品費 事務所費 滞在費 政務活動費 宣伝事業費 調査研究費 繰り入れ (党本部)
報告対象月	2024 年 3 月		
通し番号	3		

306

令和 6 年 3 月分 支払明細書 参議院議員 高木 佳保里 殿

支 給	歳 費	調査研究広報 滞 在 費	議 会 雑 費	期 末 手 当		
	■■■■	■■■■				

控 除	所 得 税	住 民 税	党よりの依頼 差 引 額	電 話 料	議員宿舍使用料	宿 舎 経 費
	■■■■	■■■■	■■■■	2,568	■■■■	■■■■
	議員会館費	団体生命保険料	交通傷害保険料	議員会館食堂費	国民年金保険料	そ の 他

電話料として¥2,568

この頁の計上額
¥2,568

調査研究広報滞在費 領収書貼付台紙

議員氏名	高木 かおり	費目 (○印をつける)	光熱水費 備品・消耗品費
報告対象月	2024 年 3 月		○事務所費 滞在費 政務活動費
通し番号	4		宣伝事業費 調査研究費 繰り入れ (党本部)

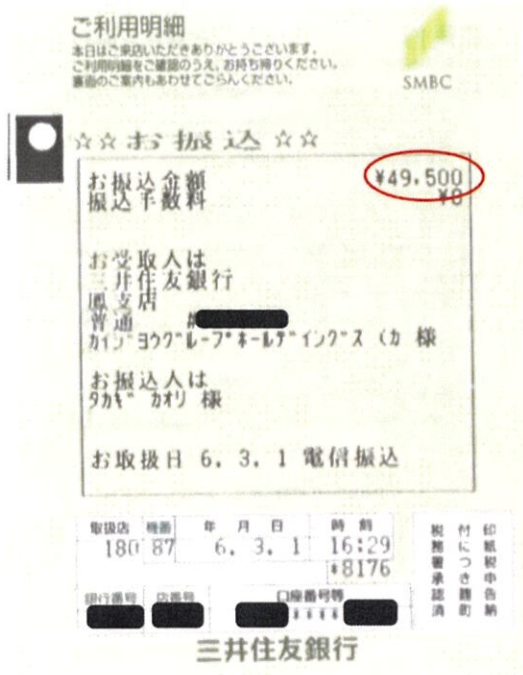

駐車場代として↑

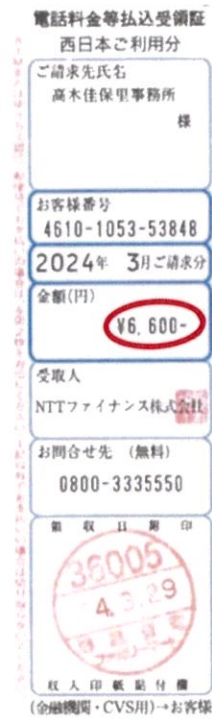

6--3-26 振替

*13,180 ヲトナ*ツクエハ*イ

この頁の計上額
¥69,280

調査研究広報滞在費 領収書貼付台紙

議員氏名	高木 かおり	費目 (○印を つける)	光熱水費 備品・消耗品費
報告対象月	2024 年 3 月		事務所費 滞在費 政務活動費
通し番号	5		宣伝事業費 調査研究費 繰り入れ (党本部)



三井住友カード

2024年3月11日のお支払い明細

2024年2月25日 発行

お名前	高木 佳保里 様	金融機関	***
お支払い日	2024年3月11日 (月)	支店	**
お支払い合計額	****	科目	*
	ANA VISA Suicaカード		
カード名称/ お問合せ番号/ 加入・切替日	■■■■■■■■■■ ■■■■■■■■■■		

お客様の個人情報保護のため、会員番号を非表示しております。
お問い合わせの際はカード番号をご準備のうえ、お問い合わせください。

1/1ページ

ご利用日	ご利用店名	ご利用金額	支払区分	今回回数	お支払い金額	(お支払い総額)	(内手数料)	備考
						現地通貨額	略称	
高木 佳保里 様	ご利用分	■■■■■■■■■■						
*	****	*****			***			*
*	****	*****			***			*
*	****	*****			***			*
*	****	*****			***			*
*	****	*****			***			*
*	****	*****			***			*
*	****	*****			***			*
*	****	*****			***			*
*	****	*****			***			*
*	****	*****			***			*
*	****	*****			***			*
*	****	*****			***			*
*	****	*****			***			*
#	24/02/14	ドコモ決済サービス等	1,672	1	1	1,672	2月分	○
B#	24/02/14	ドコモご利用料金	19,944	1	1	19,944	2月分	○
*	****	*****			***			*
<お支払金額総会計>						44,754		

1/1ページ



¥44,754の内、事務所費として¥21,616

この頁の計上額
¥21,616

調査研究広報滞在費 領収書貼付台紙

議員氏名	高木 かおり	費目 (○印を つける)	光熱水費 備品・消耗品費
報告対象月	2024 年 3 月		○事務所費 滞在費 政務活動費
通し番号	6		宣伝事業費 調査研究費 繰り入れ (党本部)

ご利用代金請求明細書

高木 佳保里 様

PayPayカード株式会社
本社 東京都千代田区紀元町1番2号
コンタクトセンター 福岡市東区博多駅前4丁目21番26号

ご請求金額		
ご利用カード	PayPayカード (旧Yahoo! JAPANカード) ****-****-****	
お支払い日	2024/3/27	
お支払い口座	三井住友銀行 嵐支店 普通 ****	
請求確定日	2024/3/20	
お支払い方法	口座振替	
ご請求金額	85,596円	¥85,596の内、事務所費として¥600

利用日	利用店名・商品名	利用金額
2024/2/8	Amazon プライム会費	600

領収書
高木かおり 様

[証紙切手引受] 第一種定形外(規格外) @350	206.5g 1通	¥350
小計		¥350
郵便物引受合計通数	1通	
課税計(10%)		¥350
(内消費税等(10%))		¥31
非課税計		¥0
△計 合計		¥350
お預り クレジット		¥350

〒100-8792 日本郵便株式会社
東京都千代田区大手町2-3-1
登録番号 T1010001112577
取扱日時: 2024年 3月18日 16:17
発行No. 240318A7791 端N76箱10
連絡先: 塚上郵便局
TEL: 072-275-0250

この頁の計上額
¥950

調査研究広報滞在費 領収書貼付台紙

議員氏名	高木 かおり	費目 (○印を つける)	光熱水費 備品・消耗品費 事務所費 滞在費 政務活動費 宣伝事業費 調査研究費 繰り入れ (党本部)
報告対象月	2024 年 3 月		
通し番号	7		

306

令和 6 年 3 月分 支払明細書 参議院議員 高木 佳保里 殿

支給	歳 費	調査研究広報 滞 在 費	議 会 雑 費	期 末 手 当		
	■■■■■	■■■■■				

控 除	所 得 税	住 民 税	党よりの依頼 差 引 額	電 話 料	議員宿舍使用料	宿 舎 経 費
	■■■■■	■■■■■	■■■■■	■■■■■	109,239	9,983
	議員会館費	団体生命保険料	交通傷害保険料	議員会館食堂費	国民年金保険料	そ の 他

議員宿舍使用料 ￥109,239
 宿舍経費 ￥9,983

この頁の計上額
¥119,222

調査研究広報滞在費 領収書貼付台紙

議員氏名	高木 かおり	費目 (〇印をつける)	光熱水費 備品・消耗品費 事務所費 滞在費 政務活動費 宣伝事業費 調査研究費 繰り入れ (党本部)
報告対象月	2024 年 3 月		
通し番号	10		



三井住友カード

2024年3月11日のお支払い明細

2024年2月25日 発行

お名前	高木 佳保里 様	金融機関	***
お支払い日	2024年3月11日 (月)	支店	**
お支払い合計額	****	科目	*
カード名称/ お問合せ番号/ 加入・切替日	ANA VISA Suicaカード [Redacted] [Redacted]		

お客様の個人情報保護のため、会員番号を非表示としております。
お問い合わせの際はカード番号をご準備のうえ、お問い合わせください。

¥44,754の内、政務活動費として¥19,100

1/1ページ

ご利用日	ご利用店名	ご利用金額	支払区分	今回回数	お支払い金額	（お支払い総額）		（内手数料）		備考
						現地通貨額	円換	換算レート	換算日	
高木 佳保里 様 ご利用分 [Redacted] (ANAVISASuicaカード)										
#	24/01/21	イデミツ (アポロステーション)	5,000	1	1	5,000				
#	24/01/25	GOタクシー (乗車料金) 日本交通 板橋第	1,100	1	1	1,100				
#	24/01/29	GOタクシー (乗車料金) 帝都自動車交通	1,200	1	1	1,200				
#	24/01/29	GOタクシー (乗車料金) 八洲自動車株式会社	1,000	1	1	1,000				
#	24/01/29	GOタクシー (乗車料金) 日交通株式会社	1,300	1	1	1,300				
*	****	*****	***	*	*	***				
*	****	*****	**	*	*	**				
#	24/02/06	GOタクシー (乗車料金) 日本交通 板橋第	1,100	1	1	1,100				
#	24/02/07	GOタクシー (乗車料金) 日本交通 千住第	1,200	1	1	1,200				
#	24/02/09	GOタクシー (乗車料金) 日本交通 千住第	2,500	1	1	2,500				
#	24/02/12	GOタクシー (乗車料金) 日の丸交通株式会社	2,400	1	1	2,400				
#	24/02/13	GOタクシー (乗車料金) 東洋交通	1,200	1	1	1,200				
*	****	***	***	*	*	***				
*	****	*****	***	*	*	***				
*	****	****	***	*	*	***				
#	24/02/14	GOタクシー (乗車料金) 日本交通 板橋第	1,100	1	1	1,100				
<お支払金額総合計>						44,754				

この頁の計上額
¥19,100

調査研究広報滞在費 領収書貼付台紙

議員氏名	高木 かおり	費目 (○印を つける)	光熱水費 備品・消耗品費
報告対象月	2024 年 3 月		事務所費 滞在費 政務活動費
通し番号	11		宣伝事業費 調査研究費 繰り入れ (党本部)

ご利用代金請求明細書

高木 佳保里 様

PayPayカード株式会社
本社 東京都千代田区紀尾井町1番3号
 コンタクトセンター 福岡市博多区博多駅前4丁目21番26号

ご請求金額

ご利用カード	PayPayカード (旧Yahoo! JAPANカード)
お支払い日	2024/3/27
お支払い口座	三井住友銀行 嵐支店 普通 〇〇〇〇
請求確定日	2024/3/20
お支払い方法	口座振替
ご請求金額	85,596円

¥85,598の内、政務活動費として¥37,080

利用日	利用店名・商品名	利用金額			利用金額
2024/2/12	E T Cカード売上	610		2024/1/23	E T Cカード売上 100
2024/2/12	E T Cカード売上	1040		2024/1/23	E T Cカード売上 720
2024/2/10	E T Cカード売上	870		2024/1/23	E T Cカード売上 720
2024/2/10	E T Cカード売上	870		2024/1/23	E T Cカード売上 820
2024/2/9	E T Cカード売上	670		2024/1/23	E T Cカード売上 840
2024/2/9	E T Cカード売上	800		2024/1/22	E T Cカード売上 100
2024/2/5	E T Cカード売上	790		2024/1/22	E T Cカード売上 650
2024/2/3	E T Cカード売上	100		2024/1/22	E T Cカード売上 760
2024/2/3	E T Cカード売上	610		2024/1/22	E T Cカード売上 840
2024/2/3	E T Cカード売上	1200		2024/1/20	E T Cカード売上 820
2024/2/2	E T Cカード売上	100		2024/1/20	E T Cカード売上 820
2024/2/2	E T Cカード売上	650		2024/1/20	E T Cカード売上 1150
2024/2/2	E T Cカード売上	820		2024/1/19	E T Cカード売上 480
2024/2/2	E T Cカード売上	840		2024/1/19	E T Cカード売上 720
2024/1/29	E T Cカード売上	100		2024/1/19	E T Cカード売上 780
2024/1/29	E T Cカード売上	720		2024/1/19	E T Cカード売上 820
2024/1/29	E T Cカード売上	720		2024/1/19	E T Cカード売上 820
2024/1/29	E T Cカード売上	760		2024/1/19	E T Cカード売上 820
2024/1/29	E T Cカード売上	840		2024/1/19	E T Cカード売上 1040
2024/1/29	E T Cカード売上	1090		2024/1/19	E T Cカード売上 1250
2024/1/29	E T Cカード売上	1130			
2024/1/29	E T Cカード売上	1200			
2024/1/28	E T Cカード売上	610			
2024/1/28	E T Cカード売上	700			
2024/1/26	E T Cカード売上	100			
2024/1/26	E T Cカード売上	330			
2024/1/26	E T Cカード売上	650			
2024/1/26	E T Cカード売上	650			
2024/1/26	E T Cカード売上	820			
2024/1/26	E T Cカード売上	820			
2024/1/26	E T Cカード売上	840			
2024/1/25	E T Cカード売上	780			

この頁の計上額
¥37,080

調査研究広報滞在費 領収書貼付台紙

議員氏名	高木 かおり	費目 (○印を つける)	光熱水費 備品・消耗品費
報告対象月	2024 年 3 月		事務所費 滞在費 政務活動費
通し番号	12		宣伝事業費 調査研究費 繰り入れ (党本部)

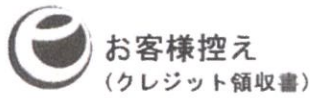

セルフレール
TEL 072-271-0966
稲田鋤油株式会社
大阪府堺市西区草部161-1
TEL 072-271-0966

売上 登録番号 T6120101000732
2024年 3月 3日 14:27

上 様
VISA 41-498007XXXXX0457

レギュラーガソリン P-16(内)
51.33L @159.0 8161円
01200.00
(内、VIP会員 -@3.0 -154円)

合計 8,161円
(内、消費税等(10.00%) 742円)
(内、P支払可能金額 8,161円)

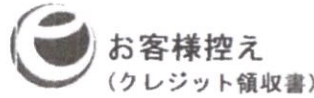

セルフレール
TEL 072-271-0966
稲田鋤油株式会社
大阪府堺市西区草部161-1
TEL 072-271-0966

売上 登録番号 T6120101000732
2024年 3月 30日 08:46

上 様
VISA 41-498007XXXXX0457

レギュラーガソリン P-10(内)
54.66L @156.0 8527円
01200.00
(内、VIP会員 -@3.0 -164円)

合計 8,527円
(内、消費税等(10.00%) 776円)
(内、P支払可能金額 8,527円)

この頁の計上額

¥16,688

調査研究広報滞在費 領収書貼付台紙

議員氏名	高木 かおり	費目 (○印を つける)	光熱水費 備品・消耗品費
報告対象月	2024 年 3 月		事務所費 滞在費 政務活動費
通し番号	13		○ <u>宣伝事業費</u> 調査研究費 繰り入れ (党本部)

ご利用代金請求明細書

高木 佳保里 様

PayPayカード株式会社
本社 東京都千代田区紀尾井町1番2号
コンタクトセンター 福岡市博多区博多駅前4丁目21番26号

ご請求金額

ご利用カード	PayPayカード(旧Yahoo! JAPANカード) ****-****-****-****
お支払い日	2024/3/27
お支払い口座	三井住友銀行 嵐支店 普通 ****-****
請求確定日	2024/3/20
お支払い方法	口座振替
ご請求金額	85,596円

¥85,596の内、宣伝事業費として¥5,500

利用日	利用店名・商品名	利用金額
2024/2/1	LINE 公式アカウント	5500

この頁の計上額

¥5,500

調査研究広報滞在費 領収書貼付台紙

議員氏名	高木 かおり	費目 (○印をつける)	光熱水費 備品・消耗品費 事務所費 滞在費 政務活動費 宣伝事業費 調査研究費 繰り入れ (党本部)
報告対象月	2024 年 3 月		
通し番号	14		



三井住友カード

2024年3月11日のお支払い明細

2024年2月25日 発行

お名前	高木 佳保里 様	金融機関	***
お支払い日	2024年3月11日 (月)	支店	**
お支払い合計額	****	科目	*
カード名称/ お問合せ番号/ 加入・切替日	ANA VISA Suicaカード [Redacted] [Redacted]		

お客様の個人情報保護のため、会員番号を非表示としております。
お問い合わせの際はカード番号をご準備のうえ、お問い合わせください。

1/1ページ

ご利用日	ご利用店名	ご利用金額	支払区分	今回回数	お支払い金額	(お支払い総額)		(内手数料)	備考
						現地通貨額	略称	換算レート	
高木 佳保里 様	ご利用分 [Redacted] **-****-**** (ANAVISASuicaカード)								
*	*****	***	*	*	***				*
*	*****	***	*	*	***				*
*	*****	***	*	*	***				*
*	*****	***	*	*	***				*
*	*****	***	*	*	***				*
#	24/02/05 10 M TV オビニオン	1,980	1	1	1,980				○
#	24/02/06 朝日新聞デジタル (朝日ID決済)	980	1	1	980				○
*	*****	***	*	*	***				*
*	*****	***	*	*	***				*
*	*****	***	*	*	***				*
*	*****	***	*	*	***				*
#	24/02/13 毎日ID決済	1,078	1	1	1,078				○
*	*****	***	*	*	***				*
*	*****	***	*	*	***				*
*	*****	***	*	*	***				*
<お支払金額総合計>					44,754				

1/1ページ

¥44,754の内、調査研究費として¥4,038

この頁の計上額

¥4,038

調査研究広報滞在費 領収書貼付台紙

議員氏名	高木 かおり	費目 (○印を つける)	光熱水費 備品・消耗品費
報告対象月	2024 年 3 月		事務所費 滞在費 政務活動費
通し番号	15		宣伝事業費 調査研究費 繰り入れ (党本部)

ご利用代金請求明細書

高木 佳保里 様

PayPayカード株式会社
本社 東京都千代田区紀元町1番1号
コンタクトセンター 福岡市博多区博多駅前4丁目21番26号

ご請求金額

ご利用カード PayPayカード(旧Yahoo! JAPANカード)
****-****-****-****
お支払い日 2024/3/27
お支払い口座 三井住友銀行 墨支店
普通 ****-****
請求確定日 2024/3/20
お支払い方法 口座振替
ご請求金額

85,596円

¥85,596の内、調査研究費として¥1,650

利用日 2024/2/25
利用店名・商品名 AMAZON.CO.JP

利用金額

1650

この頁の計上額

¥1,650