

調査研究広報滞在費 使途報告書(3ヶ月分)

提出日 令和 6年 8月 20日

議員氏名	杉本和巳
担当者	津下鉄平
報告対象月	令和 6年 4月 ~ 6月

	4月	5月	6月
1 経常経費			
(1) 人件費	¥0	¥0	¥0
(2) 光熱水費	¥9,096	¥8,456	¥9,576
(3) 備品・消耗品費	¥40,956	¥54,847	¥40,375
(4) 事務所費	¥66,794	¥88,356	¥100,308
(5) 滞在費	¥0	¥0	¥0
経常経費小計	¥116,846	¥151,659	¥150,259
2 活動費			
(1) 政務活動費	¥253,080	¥191,500	¥142,140
(2) 宣伝事業費	¥752,161	¥77,270	¥747,346
(3) 調査研究費	¥0	¥0	¥0
活動費小計	¥1,005,241	¥268,770	¥889,486
3 本月の支出合計額	¥1,122,087	¥420,429	¥1,039,745
4 前月からの繰越額	¥939,514	¥817,427	¥1,396,998
5 本月の収入額	¥1,000,000	¥1,000,000	¥1,000,000
6 次月への繰越額	¥817,427	¥1,396,998	¥1,357,253

調査研究広報滞在費
使途報告書

領収書(写)

令和6年4月分

調査研究広報滞在費 領収書貼付台紙

議員氏名	杉本和巳	費目 (○印をつける)	○光熱水費 事務所費 宣伝事業費 繰り入れ (党本部)
報告対象月	R6年 4月		備品・消耗品費 滞在費 調査研究費
通し番号	1		政務活動費

口座振替払済のお知らせ (電気料金等領収証)

令和 6年 4月 9日発行

毎度お引立ていただきありがとうございます。
 令和 6年 3月分 の電気料金等を、口座振替により領収いたしました。

振替内容

振替年月日	合計領収金額	消費税等相当額 (再掲)
令和 6年 4月 8日	27,287円	2,480円
指定口座	口座情報の表示を希望される場合は 担当窓口までご連絡ください。	

領収金額の内訳

お客さま番号	旧種	契約種別	ご使用量 kWh/m3	領収金額 円	精算額等 円		初回引落割引額 円、銭	記事
					金額所掲	再生素電促進賦課金 円		
おなまえ				消費税等相当額 (再掲) 円				
130263405010019		従量電灯C		12176			-5500	
杉本 和巳		10 kVA	358	1107	501		-11098	
130263405010119		低圧電力		15111				
杉本 和巳		11 kW	9.0	1373	126		-2790	

◎ごあんない お届け先住所を変更される場合は、表記の担当窓口までご連絡ください。お問い合わせには、お客さま番号をお知らせください。
 ◎おことわり 領収証の再発行はできませんので大切に保管してください。証明書の発行には、別途手数料がかかります。
 月分、金額を修正したものは無効でございます。

印紙税申告納付につき名古屋東
 税務署承認済
〒460-0001 名古屋市中区東新町

中部電力ミライズ株式会社

支払い比率を
 日本維新の会衆議院愛知県第10選挙区支部2
 に対し、杉本和巳事務所1とし、
9,096 円のみ計上

この頁の計上額
9,096

調査研究広報滞在費 領収書貼付台紙

議員氏名	杉本和巳	費目 (〇印を つける)	光熱水費 備品・消耗品費 事務所費 滞在費 政務活動費 宣伝事業費 調査研究費 繰り入れ (党本部)
報告対象月	R6 年 4 月		
通し番号	2		

納品書 (領収書)

中村リビングサービス
 尾張セントラルSS
 千秋町小山西仲 116
 TEL: 0586-76-4633
 登録番号: T7180301030787

2024/04/10(水) 16:59 2024/04/10

杉本和巳

様

11-18530-40012-0000 85638
 売上 現金メンバー (自SS)

1103 000120
 レギュラーG ¥3800
 22,22L,1 @171 L- 6 N-16
 (内消費税) @53.8 ¥1195

合計 ¥3,800

(内税分消費税 ¥345)
 (内税10%対象 ¥3800)
 (内税10%消費税 ¥345)
 1万 6200 5千 1200 4千 200
 ※上記にて領収書とさせていただきます

No. 1580 担当: ナカムラ 01

この頁の計上額
3,800

調査研究広報滞在費 領収書貼付台紙

議員氏名	杉本和巳	費目 (○印を つける)	光熱水費	備品・消耗品費
報告対象月	R6年4月		事務所費	滞在費 政務活動費
通し番号	3		宣伝事業費	調査研究費
			繰り入れ (党本部)	

コードNo. _____ **領 収 証** 014153
 平成 6 年 4 月 20 日
 令和
 杉本和巳 殿

領収金額	百万	千	円	
		4500		—

(内訳 商品代 円 消費税 333 円)

収 入
印 紙

但し ガソリン代

上記金額正に領収致しました。
 ※消費税には地方消費税が含まれています。

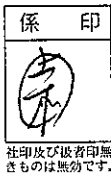

請求額 ¥ _____
 現金 ¥ _____
 小切手 ¥ _____



T7180301030787

イーグルカーウォッシュ
 株式会社 中村リビングサービス
 尾張営業所 一宮市千秋町小山字西仲田16
 〒491-0814 ☎ (0586) 76-4623

171016001

領 収 証

杉本和巳 事務所

様

金額								
				¥	5621			

収 入
印 紙

内 訳

現金
小切手
手形

但 ガソリン代

令和6年4月29日 上記正に領収いたしました

マイセルズ松降通給油所
 一宮鋳油有限公司
 〒491-0078 尾張市松降通8-6
 TEL 0586-24-2259

係印

コクヨ ウケ-390

登録番号 T5180002075720

この頁の計上額
10,121

調査研究広報滞在費 領収書貼付台紙

議員氏名	杉本和已	費目 (○印を つける)	光熱水費 (備品・消耗品費)
報告対象月	R6年 4月		事務所費 滞在費 政務活動費
通し番号	4		宣伝事業費 調査研究費 繰り入れ (党本部)

Canon

領収証

発行日 : 2024年04月24日
領収証No. : 240400272290

杉本和已事務所 御中

¥5,687-

但し 各種保守サービス料金として
上記の金額正に領収いたしました

2024年04月22日

印紙税申告納
付につき芝
税務署承認済

キヤノンマーケティングジャパン株式会社
東京都港区港南2-16-6



この頁の計上額

5,687

調査研究広報滞在費 領収書貼付台紙

議員氏名	杉本和巳	費目 (○印を つける)	光熱水費 備品・消耗品費
報告対象月	R6年.4月		事務所費 滞在費 政務活動費
通し番号	5		宣伝事業費 調査研究費 繰り入れ (党本部)

証
収
領
収
票

領 収 証

杉本和巳 様

一宮店
コーナン商事株式会社
大阪府堺市西区鳳東町4-401-1
電話番号:0586-76-7915
担当者:(0990971)イリヤマ
※本書保管上のお願
財布・手帳等にはさんで保管載く
場合は、印刷面を内側に折り保管
をお願いします。

消費税 895円を含みます)
(10%対象 9,845円)
(8%対象 0円)
(非課税対象 0円)
(10%対象消費税 895円)
(8%対象消費税 0円)

登録番号: F3120101003135
領収日: 2024年04月27日
但し、
上記、正に領収いたしました

¥9,845-

2024年04月27日(土) 発行
シートNo. (0012)001-54090-03521

現金 9,845円



返品・交換はこの領収証をご持参
頂き2週間以内にお願致します

お買上明細

#092 JAN4521684215437
一宮市 不燃用45L30枚
429円

#023 JAN4973291462702
**バイシクルヘルメット大人
4,708円

#023 JAN4973291462757
**バイシクルヘルメット大人
4,708円

小計金額 ¥9,845

この頁の計上額

9,845

調査研究広報滞在費 領収書貼付台紙

議員氏名	杉本和己	費目 (〇印をつける)	光熱水費	備品・消耗品費
報告対象月	R6年 4月		事務所費	滞在費 政務活動費
通し番号	6		宣伝事業費	調査研究費
			繰り入れ (党本部)	

領 収 証

2024年04月01日(月) 発行
シートNo. (0012)004-53830-02555

証
収
領
収
票

杉本和己 様

¥7,370-

(消費税 670円を含みます)
(10%対象 7,370円)
(8%対象 0円)
(非課税対象 0円)
(10%対象消費税 670円)
(8%対象消費税 0円)

現金 7,370円

一宮店
コーナン商事株式会社
大阪府堺市西区鳳東町4-401-1
電話番号:0586-76-7915
担当者:(0975014)タカタ
※本書保管上のお願
財布・手帳等にはさんで保管戴く
場合は、印刷面を内側に折り保管
をお願いします。

登録番号: T3120101003135
領収日: 2024年04月01日
但し、
上記、正に領収いたしました



返品・交換はこの領収証をご持参
頂き2週間以内にお願致します

お買上明細

- #003 JAN4522831596010
カラーワイヤー# 1 2 L F X
1,078円内
- #004 JAN4548927038516
超強力両面テープ# 5 7 7
@1,848 × 2 3,696円内
- #008 JAN4901087207527
結束耐熱 250mm K B Z
@1,298 × 2 2,596円内

小計金額 ¥7,370

この頁の計上額

7,370

調査研究広報滞在費 領収書貼付台紙

議員氏名	杉本和己	費目 (○印を つける)	光熱水費	備品・消耗品費
報告対象月	R6年 4月		事務所費	滞在費 政務活動費
通し番号	7		宣伝事業費	調査研究費
			繰り入れ (党本部)	

証
収
領
レ
コ
ン
ド

領 収 証

杉本和己 様

PRO一宮店
コーナン商事株式会社
大阪府堺市西区鳳東町4-401-1
電話番号:0586-75-3010
担当者:(0957195)サカモト
※本書保管上のお願
財布・手帳等にはさんで保管載く
場合は、印刷面を内側に折り保管
をお願いします。

¥1,848-
(消費税 168円を含みます)
(10%対象 1,848円)
(8%対象 0円)
(非課税対象 0円)
(10%対象消費税 168円)
(8%対象消費税 0円)

2024年04月11日(木) 発行
シートNo. (0419)001-53930-03088

現金 1,848円

登録番号: T3120101003135
領収日: 2024年04月11日
但し、
上記、正に領収いたしました



返品・交換はこの領収証をご持参
頂き2週間以内にお願致します

お買上明細
#004 JAN4548927038516
超強力両面テープ # 577
1,848円内

小計金額 ¥1,848

この頁の計上額
1,848

調査研究広報滞在費 領収書貼付台紙

議員氏名	杉本和己	費目 (○印をつける)	光熱水費	備品・消耗品費
報告対象月	R6年4月		事務所費	滞在費 政務活動費
通し番号	8		宣伝事業費	調査研究費
			繰り入れ (党本部)	

領 収 証
杉本和己 様

No. 00264093-6444-0656
2024年04月16日
[担当:川崎]

¥440-

(うち、消費税等 40円)

但し、 として上記正に領収いたしました
売上引No.:0656

ダイソー尾西店
080-4066-1077

<領収証明細>

2024年04月16日(火)15:47
引No.:0002 責:川崎
領収証 内訳付 複写ノ一 ¥300外
(¥100 × 3個)
リピート印-山内 ヤー1 ¥100外
小計 4点 ¥400
10%税抜対象額 ¥400
10%税額 ¥40
合計 ¥440
お預り合計 ¥1,050
お釣り ¥610
登録番号 T7240001022681



この頁の計上額

440

調査研究広報滞在費 領収書貼付台紙

議員氏名	杉本和己	費目 (〇印を つける)	光熱水費	備品・消耗品費
報告対象月	R6年4月		事務所費	滞在費 政務活動費
通し番号	9		宣伝事業費	調査研究費
			繰り入れ (党本部)	

証
収
領
の
コ
ン
プ
レ
ット

領 収 証

杉本和己 様

一宮店
コーナン商事株式会社
大阪府堺市西区鳳東町4-401-1
電話番号:0586-76-7915
担当者:(0935845)タカセ
※本書保管上のお願
財布・手帳等にはさんで保管戴く
場合は、印刷面を内側に折り保管
をお願いします。

消費税 167円を含まず)
(10%対象 1,845円)
(8%対象 0円)
(非課税対象 0円)
(10%対象消費税 167円)
(8%対象消費税 0円)

登録番号: T3120101003135
領収日: 2024年04月23日
但し、
上記、正に領収いたしました

¥1,845-

2024年04月23日(火) 発行
シートNo. (0012)001-54050-02764

現金 1,845円



返品・交換はこの領収証をご持参
頂き2週間以内にお願致します

お買上明細

#001 JAN4522831001477
桐すのこ2枚組K S N O 1 -
547内

#001 JAN4522831085293
**桐すのこワイド2枚組K S
1,298内

小計金額 ¥1,845

この頁の計上額

1,845

調査研究広報滞在費 領収書貼付台紙

議員氏名	杉本和巳	費目 (○印を つける)	光熱水費	備品・消耗品費
報告対象月	R6年 4月		事務所費	滞在費 政務活動費
通し番号	10		宣伝事業費	調査研究費
			繰り入れ (党本部)	

領 収 書

区域 地区 順路 読者 2024年 4月
 13- 6- 2370 79523 領収No 270
 せんい 4-5-1 発証集金

杉本 和巳 様

銘 柄	部数	金額
*中日新聞 (朝刊)	1	3,400



合計 3,400 円
 (消費税込み)

中日新聞一宮南部専売店
 CAC 株式会社シーエー
〒491-0854 一宮市北園5丁目8番地
 TEL (0586)71-4311(代)シーエー
 FAX (0586)71-1390
 E-mail: chunichicac@aol.com

8%合計 3,400円(252円) 10%合計 0円(0円)
 2024年 4月 26日 0内は消費税

新住所：一宮市若竹1-5-15
 お問い合わせ：0586-77-6000

T2180001082729
 *軽減税率対象

この頁の計上額
3,400

調査研究広報滞在費 領収書貼付台紙

議員氏名	杉本和巳	費目 (○印を つける)	光熱水費 備品・消耗品費
報告対象月	26年 4月		○事務所費 滞在費 政務活動費
通し番号	11		宣伝事業費 調査研究費 繰り入れ (党本部)

領 収 書

杉本和巳様

様

2024年 4月 8日

★ ￥50,000-

但 令和6年4月分 賃料として
上記正に領収いたしました

内 訳
税 抜 金 額
消費税額等 (%)

愛知県一宮市せんい4丁目5番1号
中島株式会社
代表取締役 中島 幸介



この頁の計上額
50,000

調査研究広報滞在費 領収書貼付台紙

議員氏名	杉本和己	費目 (〇印をつける)	光熱水費	備品・消耗品費
報告対象月	R6年4月		事務所費	滞在費 政務活動費
通し番号	12		宣伝事業費	調査研究費
			繰り入れ (党本部)	

領 収 書

NO. 45078

杉本 和己 殿

金 2,892 円 也

令和 6 年 4 月 10 日

令和 6 年 3 月分 電話料金等内訳

電話料金等合計 2,892 円

会館電話1 03 - 3508 - 7266

会社名	利用期間	基本料金	付加料金	度数料	その他	消費税	計
NTT東日本	1/26~2/25	0	2,000	400	0	240	2,640
NTTコミュニケーションズ*							-
KDDI							-
ソフトバンクテレコム							-
楽天							-

会館電話2 03 - 3508 - 3536

会社名	利用期間	基本料金	付加料金	度数料	その他	消費税	計
NTT東日本	1/26~2/25	0	0	229	0	23	252
NTTコミュニケーションズ*							-
KDDI							-
ソフトバンクテレコム							-
楽天							-

この頁の計上額

2,892

調査研究広報滞在費 領収書貼付台紙

議員氏名	杉本和巳	費目 (○印を つける)	光熱水費	備品・消耗品費
報告対象月	R6年4月		○事務所費	滞在費 政務活動費
通し番号	13		宣伝事業費	調査研究費
			繰り入れ (党本部)	

領収書

杉本和巳 様

[証紙切手引受]		
第一種定形 @84	1通	¥84

特殊取扱 (内訳) 速達		¥260

小計		¥344
郵便物引受合計通数	1通	
課税計(10%)		¥344
(内消費税等(10%))		¥31
非課税計		¥0

合計		¥344
お預り金額		¥400
おつり		¥56

〒100-8792 日本郵便株式会社
東京都千代田区大手町2-3-1
登録番号 T1010001112577
取扱日時: 2024年4月1日 11:56
発行No. 240401A1719 端N82箱01
連絡先: 一宮荏安賀郵便局
TEL: 0586-45-8472

領収書

杉本和巳 様

[販売]		
84円普通切手	20枚	¥1,680

小計		¥1,680
課税計(10%)		¥0
(内消費税等(10%))		¥0
非課税計		¥1,680

合計		¥1,680
口計		¥1,680
お預り金額		¥2,180
おつり		¥500

〒100-8792 日本郵便株式会社
東京都千代田区大手町2-3-1
登録番号 T1010001112577
取扱日時: 2024年4月1日 15:10
発行No. 240401J8623 端N35箱01
連絡先: 尾西明地郵便局
TEL: 0586-69-0244

領収書

杉本和巳 様

[販売]		
花の彩り 2集 84・切手	4枚	¥3,360

小計		¥3,360
課税計(10%)		¥0
(内消費税等(10%))		¥0
非課税計		¥3,360

合計		¥3,360
口計		¥3,360
お預り金額		¥3,360

〒100-8792 日本郵便株式会社
東京都千代田区大手町2-3-1
登録番号 T1010001112577
取扱日時: 2024年4月5日 15:08
発行No. 240405J8674 端N35箱01
連絡先: 尾西明地郵便局
TEL: 0586-69-0244

この頁の計上額

5,384

調査研究広報滞在費 領収書貼付台紙

議員氏名	杉本和巳	費目 (○印を つける)	光熱水費	備品・消耗品費
報告対象月	R6年4月		事務所費	滞在費 政務活動費
通し番号	14		宣伝事業費	調査研究費
			繰り入れ (党本部)	

領収書

杉本和巳 様

[証紙切手引受]		
第一種定形	23.5g	
@84	5通	¥420
小計		¥420

[販売]		
84円普通切手		
84円	30枚	¥2,520
小計		¥2,520

郵便物引受合計通数	5通	
課税計(10%)	¥420	
(内消費税等(10%))	¥38	
非課税計	¥2,520	

合計	¥2,940
お預り金額	¥5,040
おつり	¥2,100

〒100-8792 日本郵便株式会社
東京都千代田区大手町2-3-1
登録番号 T1010001112577
取扱日時: 2024年4月22日 14:40
発行No. 240422Z4891 端N15箱10
連絡先: 一宮郵便局
TEL: 0570-002-784

領収書

杉本和巳 様

[証紙切手引受]		
第一種定形	19.5g	
@84	1通	¥84
小計		¥84

郵便物引受合計通数	1通	
課税計(10%)	¥84	
(内消費税等(10%))	¥7	
非課税計	¥0	

合計	¥84
お預り金額	¥100
おつり	¥16



〒100-8792 日本郵便株式会社
東京都千代田区大手町2-3-1
登録番号 T1010001112577
取扱日時: 2024年4月23日 16:53
発行No. 240423A1308 端N03箱33
連絡先: 国会内郵便局
TEL: 03-3581-0681

セブン-イレブン

一宮せんい4丁目店
愛知県一宮市せんい4丁目5番3

電話: 0586-81-7011 ｼﾞｯ#1

事業者登録番号T3810959053020
2024年04月29日(月) 18:13 責121

領収書

杉本和巳 様

非課税商品	¥1,680
合計	¥1,680

但し 切手代

上記正に領収いたしました
2024年04月29日

本票を保管頂く場合は、印刷面を
内側に折り、保管をお願い致します

領収書

杉本和巳 様

[証紙切手引受]		
第一種定形		
@84	1通	¥84
小計		¥84

郵便物引受合計通数	1通	
課税計(10%)	¥84	
(内消費税等(10%))	¥7	
非課税計	¥0	

合計	¥84
お預り金額	¥100
おつり	¥16



〒100-8792 日本郵便株式会社
東京都千代田区大手町2-3-1
登録番号 T1010001112577
取扱日時: 2024年4月26日 15:39
発行No. 240426A7574 端N04箱01
連絡先: 国会内郵便局
TEL: 03-3581-0681

この頁の計上額

4,788

調査研究広報滞在費 領収書貼付台紙

議員氏名	杉本和巳		費目 (○印をつける)	光熱水費 備品・消耗品費 ○事務所費 滞在費 政務活動費 宣伝事業費 調査研究費 繰り入れ (党本部)
報告対象月	R6年 4月			
通し番号	15			

MIZUHO みずほATMコーナー | ご利用明細票

ご利用ありがとうございます。内容をご確認のうえ、必ずお持ち帰りください。 みずほ銀行

お取引日	2024年4月26日	普通
お取引金額	0001-0004	732***
お取引後残高	**330	***191,400
利用手数料	1438***0-045400-	20228597

静岡信用金庫 真山支店
伊藤 誠 様
伊藤 モトカズ 様

090-4733-3205
発信番号 81426645400001M
7279-0017419390

画面に「おまげ」からのお知らせがあります。

振込手数料のみ

この頁の計上額
330

調査研究広報滞在費 領収書貼付台紙

議員氏名	杉本和己	費目 (〇印を つける)	光熱水費 備品・消耗品費
報告対象月	R6年 4月		事務所費 滞在費 政務活動費
通し番号	16		宣伝事業費 調査研究費 繰り入れ (党本部)

衆議院議員 杉本 和己 先生

令和6年3月25日

令和6年4月 議員連盟会費等 歳費引去明細

歳費引去合計	¥216,500
--------	----------

《内訳》

◎党費(特別党員) -30,000

◎臨時党費 -180,000

◎議員連盟会費 合計 **6,500**

議員連盟名称	会費	議員連盟名称	会費
有機農業推進議員連盟	300	日本維新の会 弁理士制度・知的財産制度推進議員連盟	100
国際観光産業振興議員連盟	500	動物福祉(アニマルウェルフェア)を考える議員連盟	300
自転車活用推進議員連盟	100	新しい国のかたち(分権2.0)協議会	500
核軍縮・不拡散議員連盟(PNND)日本	500	コロナと闘う病院を支援する議員連盟	100
日独友好議員連盟	200	第20回アジア競技大会推進議員連盟	100
自殺対策を推進する議員の会	200	日本維新の会 税理士制度推進議員連盟	100
共同養育支援議員連盟	200	パラダイムシフト研究会	300
犬猫の殺処分ゼロをめざす動物愛護議員連盟	100	教育立国推進協議会	300
国会木鶏クラブ	300	空襲被害者等の補償問題について立法措置による解決を考える議員連盟	100
日本維新の会オートバイ議員連盟	200	食品ロス削減及びフードバンク支援を推進する議員連盟	100
日本テペット国会議員連盟	200	明治の日を実現するための議員連盟	100
2025年日本国際博覧会(大阪・関西万博)を成功させる国会議員連盟	200	キャンプ議員連盟	100
日本維新の会・中華民国(台湾)友好勉強会	1,000	日本維新の会 日豪友好議員懇談会	100
日本維新の会 行政書士制度推進議員連盟	100	日本維新の会 空き家・古民家対策議員連盟	100

この頁の計上額

6,500

調査研究広報滞在費 領収書貼付台紙

議員氏名	杉本和巳	費目 (○印をつける)	光熱水費	備品・消耗品費
報告対象月	R6年4月		事務所費	滞在費 政務活動費
通し番号	17		宣伝事業費	調査研究費
			繰り入れ (党本部)	

領 収 証

杉本和巳様 2024年4月10日

★ ¥130,000

但 業務委託代として 3割
上記正に領収いたしました

内 訳
税抜金額
消費税額等(%)

敬具 宮市新生 24-14
ユ-ポ宇奈月502
三石 菜美子

この頁の計上額
130,000

調査研究広報滞在費 領収書貼付台紙

議員氏名	杉本和己	費目 (○印をつける)	光熱水費	備品・消耗品費
報告対象月	R6年4月		事務所費	滞在費 政務活動費
通し番号	18		宣伝事業費	調査研究費
			繰り入れ (党本部)	

No.001

領収書

領収書
日付 2024年04月03日
車番 2783
基本運賃 ¥4100-
合計 ¥4100-
(内消費税等 ¥372-)
現金支払 ¥4100-

交通系ICカード売上票
(お客様控)

車番 0160 No.3083
御利用日 2024/04/05 18:26:48
伝票番号 83670
端末番号 2000002327600
RWID.
カード番号 PBXXXXXXXXXX5911
加盟店名 ミツカノカードサービス
電話番号 03-3611-5315

2024年04月05日
車番 177
運賃 2600円

運賃料金計 2600円

合計 2600円
消費税 10.0%
登録番号 T2011801007981

お忘れ物、ご要望は当社へ

栄自動車株式会社

TEL 03 (3887) 6111

登録番号 T2011801007981
kmグループ 山手区山手区山手区
東京都北区滝野川5-1-1
忘れ物、領収書問合せ 03-3969-5919
お客様相談室 0120-777-039

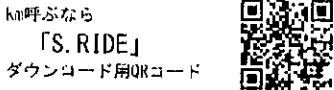

km呼ぶなら「S.RIDE」
ダウンロード用QRコード
<ナビコード>
A45-5824-3372
(営業回数 4)

メータ運賃 ¥2,600-
交通系支払 ¥2,600-
交通系残高 ¥8,346-

毎度ご乗車ありがとうございます。
お忘れ物・お気付きの点は当社へ
登録番号 T9010001058061

三ツ矢観光自動車株式会社
墨田営業所
東京都墨田区墨田2-42-14
TEL 03-3611-5787

領収証

現金・カード・クーポン・割引 No.8460

日付 2024年04月05日
車番 011778 0000
運賃 ¥2,500-

運賃料金計 ¥2,500

合計 ¥2,500-
内消費税等 ¥227-
消費税率 10%

上記の様に領収致しました
その他:通行料 円

中森タクシー
ドア番号: 5
お忘れ物は下記所属団体へ
東京都個人タクシー協同組合
新東京支部 平日9時~17時
TEL 03-3614-1133
時間外は03-6271-0006
登録番号 T4810091458481

領収書
日付 2024年04月05日
車番 0458
基本運賃 ¥1000-
合計 ¥1000-
(内消費税等 ¥90-)
現金支払 ¥1000-

領収書
(交通系ICカード支払)

日付 24年04月05日 No.3083
車番 0160 000
メータ運賃 ¥2,600-
合計金額 ¥2,600-
消費税率 10%

毎度ご乗車ありがとうございます。
お忘れ物・お気付きの点は当社へ
登録番号 T9010001058061

三ツ矢観光自動車株式会社
墨田営業所
東京都墨田区墨田2-42-14
TEL 03-3611-5787

登録番号 T4011801007981
kmグループ 東京ライトタクシー 林山ビル
東京都葛飾区奥戸4-7-5
忘れ物、領収書問い合わせ 03-3693-8961
お客様相談室 0120-777-039

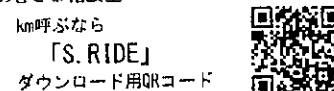

km呼ぶなら「S.RIDE」
ダウンロード用QRコード
<ナビコード>
A46-1024-0461
(営業回数 4005)

この頁の計上額

12,800

調査研究広報滞在費 領収書貼付台紙

議員氏名	杉本和己	費目 (〇印を つける)	光熱水費	備品・消耗品費	
報告対象月	R6年4月		事務所費	滞在費	政務活動費
通し番号	19		宣伝事業費	調査研究費	
			繰り入れ(党本部)		

領収書

大和ハウスパーキング(株)

車室 No.1

06日 09時54分
06日 11時09分

受領金額 400円
2024年04月06日 11時09分 発行

適用税 0% (税込)
登録番号: T829000
1020894

Dパーキング(駐車場)
栄生3丁目第1

一宮市役所本庁舎駐車場

使用料徴収受託者

一宮市役所本庁舎駐車場
一宮市役所

登録番号 T3-0000-2023-2033

領収証

精算機 #01 A 精算No.000865
発券機 #01 発券No.036360
入庫時刻 2024年 4月23日(火) 13:46
出庫時刻 2024年 4月23日(火) 15:07
駐車時間 1:21
駐車料金 A料金 300円
=====
合計 300円
現金領収額 300円
お預り 1,000円
お釣り 700円

現金領収額のみ消費税10%対象です。
プリペイドカード・サービス券は
消費税対象外です。

大都会パーキング
080-6974-2691

古村産業株式会社
登録番号 T5180001036013

領収証

精算機 #01 精算 No.000046
入場番号106709
係員 #0001 係員
入場時刻 2024/04/07(日) 16:35
出場時刻 2024/04/07(日) 20:37
駐車時間 4:02
駐車料金

B ハイルーフ 1,500円

車番 2497
タワー0 パレット005

=====
合計 1,500円
(内税10%対象額 1,500円)
お預り 1,500円
お釣り 0円

またのご利用をお待ちしております。

領収書

住友林業レジデンシャル(株)

車室 No.1

入庫時刻 04月14日 09時04分
精算時刻 04月14日 10時33分

受領金額 1000円
2024年04月14日10時33分 発行

インボイス制度登録番号T
4011101007805
駐車料金 消費税込10%

錦1丁目パーキング

本町4丁目コインパーキング
株式会社ブルーボックス

登録番号: T5180001087056
適用税率10%

領収証

入庫日時 2024年04月28日 11時57分
出庫日時 2024年04月28日 13時08分
No.01-000482 車室03-003444

駐車料金(一般) 200円

料金計 200円

投入現金 200円
釣銭額 0円

この頁の計上額

3,400

調査研究広報滞在費 領収書貼付台紙

議員氏名	杉本和巳	費目 (〇印をつける)	光熱水費	備品・消耗品費
報告対象月	R6年 4月		事務所費	滞在費 政務活動費
通し番号	20		宣伝事業費	調査研究費
			繰り入れ (党本部)	

領収書

Receipt
領収年月日 2024-4-4 登録番号: T3180001031569
金額 ¥33,900 (消費税等込み) 税10%

(クレジット扱い)
購入商品 JR乗車券類
(30038 3枚)
東海旅客鉄道株式会社
尾張一宮MV1発行 40039-02

印紙税申告納
付につき名古屋中村
税務署承認済

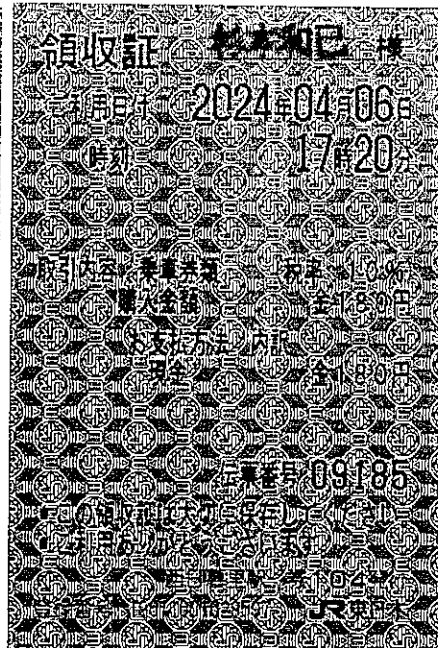

駅No 440101 領収書No 190
巻口No 372
領収書

杉本和巳 様

金額 ¥22,860円
[消費税等込み・10%]

但し、乗車券類(クレジット扱い)として

2024年 4月 6日
東海旅客鉄道株式会社
登録番号: T3180001031569

ご利用いただきましてありがとうございます

印紙税申告納
付につき名古屋中村
税務署承認済

東京駅

現金出納社員

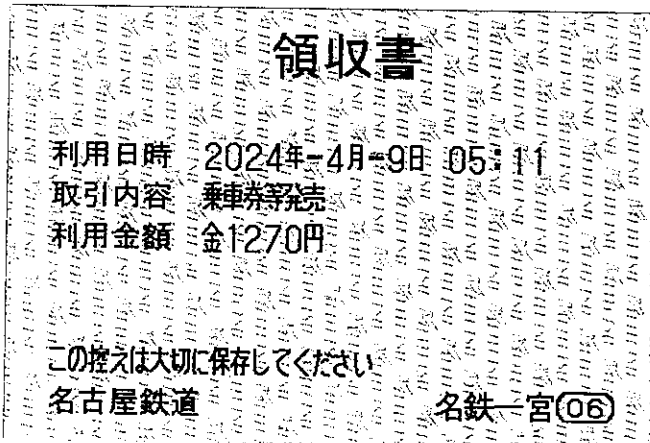

この頁の計上額

58,520

調査研究広報滞在費 領収書貼付台紙

議員氏名	杉本和己	費目 (〇印をつける)	光熱水費	備品・消耗品費
報告対象月	R 6 年 4 月		事務所費	滞在費 政務活動費
通し番号	21		宣伝事業費	調査研究費
			繰り入れ (党本部)	

領収書 No 26
 窓口 No 14
 領 収 書
杉本和己 様

金額 ￥13,620円
 [消費税等込み・10%]

但し、乗車券類として

上記金額確かに領収致しました

2024年 4月15日
 東海旅客鉄道株式会社
 登録番号: T3180001031569

ご利用いただきましてありがとうございます

印紙税申告納
 付につき名古屋中村
 税務署承認済

新大阪駅

現金出納社員



領 収 書
 ご利用日付 2024年 4月15日
 支払内容 現金
 税 率 品 目 金 額
 10%対象 乗車券類 330円(税込)
 合計 330円
 伝票番号 61615
 付 印 紙 税 申 告 納
 務 署 承 認 済 能 力 有 限 公 司
 の領収書は大切に保存してください
 ご利用ありがとうございます
 千里中央駅04号機発行
 大阪急行電鉄株式会社
 登録番号 T5120901029396

領収書 No 38
 窓口 No 1
 領 収 書
杉本和己 様

金額 ￥11,310円
 [消費税等込み・10%]

但し、乗車券類として

上記金額確かに領収致しました

2024年 4月21日
 東海旅客鉄道株式会社
 登録番号: T3180001031569

ご利用いただきましてありがとうございます

印紙税申告納
 付につき名古屋中村
 税務署承認済

尾張一宮駅

現金出納社員





領 収 書 **杉本和己** 様
 Receipt
 領収年月日 2024-4-20 登録番号: T9011001029597
 金額 ￥11,520 税10%
 (クレジット扱い)
 購入商品 JR乗車券類
 (50670 2枚)
 東日本旅客鉄道株式会社
 東京駅FC64発行 60671-01
 印 紙 税 申 告 納
 付 に つ き 谷 津
 税 務 署 承 認 済

領 収 書
 ご利用日付 2024年 04月25日
 品 目 金額
 乗車券類 380円
 合計 47445円
 消費税等込み(10%) 5165円
 の領収書は大切に保存してください
 ご利用ありがとうございます
 JR
 登録番号: T3180001031569

この頁の計上額
 37,160

調査研究広報滞在費 領収書貼付台紙

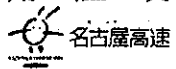
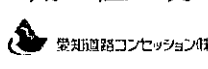
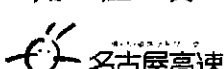
議員氏名	杉本和己	費目 (〇印をつける)	光熱水費	備品・消耗品費
報告対象月	R6年4月		事務所費	滞在費 政務活動費
通し番号	22		宣伝事業費	調査研究費
			繰り入れ (党本部)	

<p>ご利用ありがとうございます。</p> <p>利用証明書</p>  <p>名古屋高速お客様センター 052-919-3200 登録番号：T2180005003474</p> <p>料金所(自) 丸の内 料金所(至) 知多・大高出口 24年 4月14日 10時57分</p> <hr/> <p>通行料金 ¥670-</p> <p>(ETCクレジット) 車種 5 ※通行料金の消費税率は10%です。</p> <p>取扱番号 確 A11404-141508-372837 ※本利用証明書はETC利用照会サービスで印字されたものです。</p>	<p>ご利用ありがとうございます。</p> <p>利用証明書</p>  <p>ARC料金施策グループ 0569-21-2721 登録番号：T2180001124464</p> <p>料金所(自) 大高 料金所(至) 東浦知多 24年 4月14日 11時17分</p> <hr/> <p>通行料金 ¥210-</p> <p>(ETCクレジット) 車種 5 ※通行料金の消費税率は10%です。</p> <p>取扱番号 確 A11404-141508-374734 ※本利用証明書はETC利用照会サービスで印字されたものです。</p>	<p>ご利用ありがとうございます。</p> <p>利用証明書</p>  <p>料金所(自) 西春 料金所(至) 知多・大高出口 24年 4月18日 8時 7分</p> <hr/> <p>通行料金 ¥950-</p> <p>(ETCクレジット) 車種 5 ※通行料金の消費税率は10%です。 ※通行料金は確定しておりません。</p> <p>取扱番号 A16404-184789-678422 ※本利用証明書はETC利用照会サービスで印字されたものです。</p>	<p>ご利用ありがとうございます。</p> <p>利用証明書</p>  <p>料金所(自) 大高 料金所(至) 東浦知多 24年 4月18日 8時42分</p> <hr/> <p>割引前料金 ¥210- 割引△ ¥60- 通行料金 ¥150-</p> <p>(ETCクレジット) 車種 5 ※通行料金の消費税率は10%です。 ※通行料金は確定しておりません。</p> <p>取扱番号 A16404-184276-310521 ※本利用証明書はETC利用照会サービスで印字されたものです。</p>
--	---	--	---

この頁の計上額

1,980

調査研究広報滞在費 領収書貼付台紙

議員氏名	杉本和己	費目 (○印をつける)	光熱水費	備品・消耗品費
報告対象月	R6年4月		事務所費	滞在費 政務活動費
通し番号	23		宣伝事業費	調査研究費
			繰り入れ (党本部)	

ご利用ありがとうございます。

利用証明書
ARC

料金所では一旦停車してください。

料金所 大高
TEL 0562-47-1530

24年 4月19日 車種 軽二

通行料金 ¥260-
現金 ¥260-

本書は領収書です。
本通行料金は消費税10%対象です。
登録番号: T2180001124464
愛知道路コンセッション株式会社 (ARC)
愛知県半田市彦洲町3-100
取扱番号219-00792040-04472

ご利用ありがとうございます。

利用証明書
ARC

料金所では一旦停車してください。

料金所 阿久比
TEL 0569-48-2102

24年 4月19日 車種 軽二

通行料金 ¥260-
現金 ¥260-

本書は領収書です。
本通行料金は消費税10%対象です。
登録番号: T2180001124464
愛知道路コンセッション株式会社 (ARC)
愛知県半田市彦洲町3-100
取扱番号206-01020805-04469

ご利用ありがとうございます。

名古屋高速道路公社

領収書

料金所 一宮東 車線01
24年 4月19日 7時17分

車種 二

通行料金 ¥1,100-
現金

(通行料金は消費税10%対象です。)
登録番号: T2180005003474
----- (切り離し無効) -----

通行証

本券は名古屋高速道路のご利用最終出口まで必ずお持ちください

- この通行証を発行した料金所を通過後、名古屋高速の出口を出ることなく、本線料金所及び出口料金所を通行する場合は、この通行証をご提示ください。
- 名古屋高速道路を一旦出た場合は無効となります。
- 通行証はお渡しした車両に限り有効です。譲渡、交換はできません。不法に料金を免れた場合、その免れた額の3倍に相当する額を頂きます。
- 紛失にご注意ください。紛失しますと本線料金所及び出口料金所で再度料金を頂きます。



----- (切り離し無効) -----
お問い合わせ 名古屋高速お客様センター
受付時間/

9:00~19:00 (年末年始除く)
TEL (052) 919-3200
533-1522-0004

ご利用ありがとうございます。

名古屋高速道路公社

領収書

料金所 星崎 車線06
24年 4月19日 20時44分

車種 二

通行料金 ¥1,100-
現金

(通行料金は消費税10%対象です。)
登録番号: T2180005003474
----- (切り離し無効) -----

通行証

本券は名古屋高速道路のご利用最終出口まで必ずお持ちください

- この通行証を発行した料金所を通過後、名古屋高速の出口を出ることなく、本線料金所及び出口料金所を通行する場合は、この通行証をご提示ください。
- 名古屋高速道路を一旦出た場合は無効となります。
- 通行証はお渡しした車両に限り有効です。譲渡、交換はできません。不法に料金を免れた場合、その免れた額の3倍に相当する額を頂きます。
- 紛失にご注意ください。紛失しますと本線料金所及び出口料金所で再度料金を頂きます。



----- (切り離し無効) -----
お問い合わせ 名古屋高速お客様センター
受付時間/

9:00~19:00 (年末年始除く)
TEL (052) 919-3200
213-6711-0036

この頁の計上額

2,720

調査研究広報滞在費 領収書貼付台紙

議員氏名	杉本和巳	費目 (〇印をつける)	光熱水費	備品・消耗品費
報告対象月	6年4月		事務所費	滞在費 政務活動費
通し番号	24		宣伝事業費	調査研究費
			繰り入れ (党本部)	

領収書

杉本和巳 様

[別納引受]	
第一種定形 @84	3,150通 ¥264,600
小計	¥264,600
区内特別基 (定) @73	3,158通 ¥230,534
小計	¥230,534
郵便物引受合計通数	6,308通
課税計(10%)	¥495,134
(内消費税等(10%))	¥45,012
非課税計	¥0
合計	¥495,134
お預り金額	¥500,000
おつり	¥4,866

印紙税申告納
付につき趣町
税務署承認済



〒100-8792 日本郵便株式会社
東京都千代田区大手町2-3-1
登録番号 T1010001112577
取扱日時: 2024年4月2日 14:46
発行No. 240402A8418 端N16箱01
連絡先: 一宮郵便局
TEL: 0570-002-784

領収書

杉本和巳 様

[別納引受]	
第一種定形 @84	402通 18.0g ¥33,768
小計	¥33,768
区内特別基 (定) @73	318通 18.0g ¥23,214
小計	¥23,214
郵便物引受合計通数	720通
課税計(10%)	¥56,982
(内消費税等(10%))	¥5,180
非課税計	¥0
合計	¥56,982
お預り金額	¥60,082
おつり	¥3,100

印紙税申告納
付につき趣町
税務署承認済



〒100-8792 日本郵便株式会社
東京都千代田区大手町2-3-1
登録番号 T1010001112577
取扱日時: 2024年4月30日 14:15
発行No. 240430A0018 端N16箱01
連絡先: 一宮郵便局
TEL: 0570-002-784

この頁の計上額

552,116

調査研究広報滞在費 領収書貼付台紙

議員氏名	杉本和己	費目 (○印を つける)	光熱水費	備品・消耗品費
報告対象月	6年 4月		事務所費	滞在費 政務活動費
通し番号	25		○ <u>宣伝事業費</u>	調査研究費
			繰り入れ (党本部)	

MIZUHO みずほATMコーナー | ご利用明細票

ご利用ありがとうございます。内容をご確認のうえ、必ずお持ち帰りください。 みずほ銀行

お取引日	振込・振替先の口座番号	普通
2024-04-26	0441756	
0001-0004	732****	
振込手数料	お取引金額	
330**	**191,400	
お取引内容	お取引後残高	
電信振込	*****	
商号	利用手数料	お取引店番号
1438***0-045400-20228597		
一宮		
城南信用金庫 青山支店		
イシカキ様		
スキモトカズミ様		
090-4733-3205		
発信番号81426045400001M		
7279	0017419390	

画面に入らないうえに、みずほからのお知らせがあります。

ボネク初期費用・年間利用料

この頁の計上額
191,400

調査研究広報滞在費 領収書貼付台紙

議員氏名	杉本和巳	費目 (○印をつける)	光熱水費	備品・消耗品費
報告対象月	6年 4月		事務所費	滞在費 政務活動費
通し番号	26		○ <u>宣伝事業費</u>	調査研究費 繰り入れ (党本部)

セブン-イレブン
一宮せんい4丁目店
愛知県一宮市せんい4丁目5番3

電話：0586-81-7011 ｼﾞﾝ#1

2024年04月24日(水) 20:03 責102

インターネットショッピング払込領収書

お客様控

杉本和巳 様

¥8,645-

払込先名 印刷通販プリントバック (DGフィナンシャル)
お客様用連絡先
0120-977-920、pac@printpac.co.jp

払込票番号
7251-70061-4537

2024年04月24日

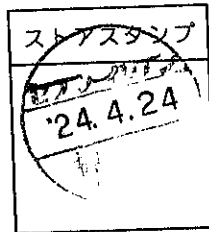

- 商品・サービス等の提供方法は払込先より案内されております。(この領収書が必要になる場合もあります。)
 - 注文内容についてのお問合せや変更・取消・返品・返金等は、上記、お客様用連絡先にお問合せ下さい。
 - 本票を保管頂く場合は、印刷面を内側に折り、保管をお願い致します。
- ※インボイスの発行はお客様からサービス事業者にお問合せ下さい。

印刷代

この頁の計上額

8,645

調査研究広報滞在費

使途報告書

領収書(写)

令和6年5月分

調査研究広報滞在費 領収書貼付台紙

議員氏名	杉本和巳	費目 (○印をつける)	<div style="border: 1px solid black; border-radius: 50%; padding: 2px; display: inline-block;">光熱水費</div> 備品・消耗品費 事務所費 滞在費 政務活動費 宣伝事業費 調査研究費 繰り入れ (党本部)
報告対象月	R6年5月		
通し番号	1		

口座振替払済のお知らせ (電気料金等領収証)

令和 6年 5月 8日発行

毎度お引立ていただきありがとうございます。

令和 6年 4月分 の電気料金等を、口座振替により領収いたしました。

振替内容

振替年月日	合計領収金額	消費税等相当額 (再掲)
令和 6年 5月 7日	25,369円	2,306円
ご指定口座	口座情報の表示を希望される場合は、担当窓口までご連絡ください。	

領収金額の内訳

お客さま番号	旧種	契約種別	容量	ご使用量 kWh/m3	領収金額 円	精算額等 円		初回引落割引額 円, 銭	燃料費調整額 円, 銭	記事
						再エネ発電促進賦課金 円	消費税等相当額 (再掲) 円			
130263405010019		従量電灯C	10	309	10,942				-55.00	
杉本 和巳			kVA			432			-30.90	
					995					
1302634050100119		低圧電力	11	35	14,427				-35.00	
杉本 和巳			kW			49				
					1,311					

◎ごあんない お届け先住所を変更される場合は、表記の担当窓口までご連絡ください。お問い合わせには、お客さま番号をお知らせください。
 ◎おことわり 領収証の再発行はできませんので大切に保管してください。証明書の発行には、別途手数料がかかります。
 月分、金額を修正したものは無効でございます。

印紙税申告納付につき名古屋東税務署承認済
 作成地 名古屋東区東新町

中部電力ミライズ株式会社

支払い比率を

日本維新の会衆議院愛知県第10選挙区支部2

に対し、杉本和巳事務所1とし、

8,456 円のみ計上

この頁の計上額
8,456

調査研究広報滞在費 領収書貼付台紙

議員氏名	杉本和己	費目 (〇印をつける)	光熱水費	備品・消耗品費
報告対象月	R6年5月		事務所費	滞在費 政務活動費
通し番号	3		宣伝事業費	調査研究費
			繰り入れ (党本部)	

領収証

杉本和己 事務所 様

金額	4	2	1	1	5	0
----	---	---	---	---	---	---

内訳
 現金
 小切手 / 2024年
 手形 /
 消費税額等 (%)

但 カギル代
 5月25日 上記正に領収いたしました
 マイセルズ松降通給油所
 一宮鋳油有限公司
 〒491-0078 松降通8-6
 TEL 0586-24-2259
 登録番号 T5180002075720

取入
 印紙



ロクヨ ウケ-390

この頁の計上額
21,150

調査研究広報滞在費 領収書貼付台紙

議員氏名	杉本和巳	費目 (〇印をつける)	光熱水費	備品・消耗品費	
報告対象月	R6年 5月		事務所費	滞在費	政務活動費
通し番号	4		宣伝事業費	調査研究費	
			繰り入れ (党本部)		

Canon

領収証

発行日 : 2024年05月23日
領収証No. : 240500274150

杉本和巳事務所 御中

¥5,687-

但し 各種保守サービス料金として
上記の金額正に領収いたしました

2024年05月21日

印紙税申告納
付につき芝
税務署承認済

キヤノンマーケティングジャパン株式会社
東京都港区港南2-16-6



この頁の計上額

5,687

調査研究広報滞在費 領収書貼付台紙

議員氏名	杉本和巳	費目 (○印をつける)	光熱水費 備品・消耗品費
報告対象月	R6年 5月		事務所費 滞在費 政務活動費
通し番号	5		宣伝事業費 調査研究費 繰り入れ (党本部)

証
収
領

領 収 証

杉本和巳 様

一宮店
コーナン商事株式会社
大阪府堺市西区鳳東町4-401-1
電話番号:0586-76-7915
担当者:(0917522)ナギリ
※本書保管上のお願
財布・手帳等にはさんで保管戴く
場合は、印刷面を内側に折り保管
をお願いします。

2024年05月04日(土) 発行
レシートNo. (0012)001-54160-00209

¥4,708-

(消費税	428円を含みます)	現金	4,708円
(10%対象	4,708円)		
(8%対象	0円)		
(非課税対象	0円)		
(10%対象消費税	428円)		
(8%対象消費税	0円)		

登録番号: T3120101003135
領収日: 2024年05月04日
但し、
上記、正に領収いたしました



返品・交換はこの領収証をご持参
頂き2週間以内にお願致します

お買上明細
#023 JAN4973291462702
**バイシクルヘルメット大人
4,708円内

小計金額 ¥4,708

この頁の計上額
4,708

調査研究広報滞在費 領収書貼付台紙

議員氏名	杉本和巳	費目 (〇印を つける)	光熱水費 (備品・消耗品費)
報告対象月	R6年5月		事務所費 滞在費 政務活動費
通し番号	6		宣伝事業費 調査研究費 繰り入れ (党本部)

証
収
領
の
こ
の
か
り

領 収 証

杉本和巳 様

一宮店
コーナン商事株式会社
大阪府堺市西区鳳東町4-401-1
電話番号:0586-76-7915
担当者:(0995714)カワカミ
※本書保管上のお願
財布・手帳等にはさんで保管載く
場合は、印刷面を内側に折り保管
をお願いします。

¥1,958-
(消費税 178円を含まず)
(10%対象 1,958円)
(8%対象 0円)
(非課税対象 0円)
(10%対象消費税 178円)
(8%対象消費税 0円)

登録番号: T3120101003135
領収日: 2024年05月07日
但し、
上記、正に領収いたしました

2024年05月07日(火) 発行
シートNo. (0012)001-54190-02453

現金 1,958円



返品・交換はこの領収証をご持参
頂き2週間以内にお願致します

お買上明細
#001 JAN4548927037748
赤松KD東売4入約1985
1,958内

小計金額 ¥1,958

この頁の計上額

1,958

調査研究広報滞在費 領収書貼付台紙

議員氏名	杉本和巳	費目 (〇印をつける)	光熱水費	備品・消耗品費
報告対象月	R6年 5月		事務所費	滞在費 政務活動費
通し番号	7		宣伝事業費	調査研究費
			繰り入れ (党本部)	

領 収 書

杉本和巳

様

金額 ¥

1,430-

(消費税込)

※上記金額欄に記載がない場合は、
レシートの合計金額が領収金額です

- レシートに対象外の商品が含まれる場合は、
金額はお客様がご記入ください。
- ご返金・交換の際には領収書が必要となります。
- 領収書の再発行はいたしかねます。

株式会社セリア

本 社 岐阜県大垣市外渕2丁目38番地
〒503-0934 TEL 0584-89-8858(代)
FAX 0584-89-7523



領 収 書

登録番号 T4200001013662
一宮店 0668
TEL0586-24-5500 ｼﾞｯﾌﾟ2 46740
2024/05/10(金) 14:56
ゼムクリップ クミカテ 28mm 200p 300
強粘着スティックのり 20g 400
スティック糊21g色付色消 600
小計 13点 1,300
消費税 130
合計 ¥1,430
10%対象 1,430(内 税額 130)
お預り ¥1,450
お釣り ¥20



この頁の計上額

1,430

調査研究広報滞在費 領収書貼付台紙

議員氏名	杉本和巳	費目 (〇印をつける)	光熱水費	備品・消耗品費
報告対象月	R6年5月		事務所費	滞在費 政務活動費
通し番号	8		宣伝事業費	調査研究費
			繰り入れ (党本部)	

証
収
領
コ
ン
コ
ン

領 収 証

杉本和巳 様

PRO一宮店
コーナン商事株式会社
大阪府堺市西区鳳東町4-401-1
電話番号:0586-75-3010
担当者:(0005336)トネ
※本書保管上のお願
財布・手帳等にはさんで保管戴く
場合は、印刷面を内側に折り保管
をお願いします。

消費税 168円を含みます)
(10%対象 1,848円)
(8%対象 0円)
(非課税対象 0円)
(10%対象消費税 168円)
(8%対象消費税 0円)

登録番号: T3120101003135
領収日: 2024年05月13日
但し、
上記、正に領収いたしました

¥1,848-

2024年05月13日(月)発行
レシートNo. (0419)002-54250-00343

現金 1,848円



返品・交換はこの領収証をご持参
頂き2週間以内にお願致します

お買上明細
#004 JAN4548927038516
超強力両面テープ # 5 7 7
1,848内

小計金額 ¥1,848

この頁の計上額
1,848

調査研究広報滞在費 領収書貼付台紙

議員氏名	杉本和己	費目 (〇印をつける)	光熱水費 (備品・消耗品費)
報告対象月	R6年 5月		事務所費 滞在費 政務活動費
通し番号	9		宣伝事業費 調査研究費
			繰り入れ (党本部)

証
収
領

領 収 証

杉本和己 様

一宮店
コーナン商事株式会社
大阪府堺市西区鳳東町4-401-1
電話番号:0586-76-7915
担当者:(0975014)タカタ
※本書保管上のお願
財布・手帳等にはさんで保管戴く
場合は、印刷面を内側に折り保管
をお願いします。

¥3,508-
(消費税 318円を含みます)
(10%対象 3,508円)
(8%対象 0円)
(非課税対象 0円)
(10%対象消費税 318円)
(8%対象消費税 0円)

登録番号: T3120101003135
領収日: 2024年05月12日
但し、
上記、正に領収いたしました

2024年05月13日(月)発行
レシートNo. (0012)001-54250-02225
元レシートNo. (0012)001-54240-00673
現金 3,508円



返品・交換はこの領収証をご持参
頂き2週間以内をお願い致します

お買上明細
#001 JAN4528182130439
赤松垂木約1820×45×
@877 × 4 3,508内

小計金額 ¥3,508

この頁の計上額
3,508

調査研究広報滞在費 領収書貼付台紙

議員氏名	杉本和己	費目 (〇印を つける)	光熱水費 (備品・消耗品費)
報告対象月	R6年5月		事務所費 滞在費 政務活動費
通し番号	10		宣伝事業費 調査研究費 繰り入れ (党本部)

領収証
コーポレート

領 収 証

杉本和己 様

¥1,958-

2024年05月22日(水) 発行
シートNo. (0012)001-54340-01578

一宮店
コーナン商事株式会社
大阪府堺市西区鳳東町4-401-1
電話番号:0586-76-7915
担当者:(0995714)カワカミ
※本書保管上のお願
財布・手帳等にはさんで保管載く
場合は、印刷面を内側に折り保管
をお願いします。

(消費税 178円を含まず)
(10%対象 1,958円)
(8%対象 0円)
(非課税対象 0円)
(10%対象消費税 178円)
(8%対象消費税 0円)

現金 1,958円

登録番号: T3120101003135
領収日: 2024年05月22日
但し、
上記、正に領収いたしました



返品・交換はこの領収証をご持参
頂き2週間以内にお願致します

お買上明細
#001 JAN4548927037748
赤松KD東売4入約1985
1,958内

小計金額 ¥1,958

この頁の計上額
1,958

調査研究広報滞在費 領収書貼付台紙

議員氏名	杉本和己	費目 (〇印をつける)	光熱水費 (備品・消耗品費)
報告対象月	R6年5月		事務所費 滞在費 政務活動費
通し番号	11		宣伝事業費 調査研究費 繰り入れ (党本部)

領 収 書

No.00003312

2024年05月28日

杉本和己

様

金額 ¥120-

(10%対象 税込金額 ¥120 内消費税 ¥0)

但し 印鑑代として

上記正に領収いたしました

はんこ屋さん21-宮店

〒491-0024 愛知県一宮市富士1-1-18

TEL 0586-23-8058

登録番号 T4180001106956

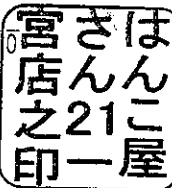

この頁の計上額

120

調査研究広報滞在費 領収書貼付台紙

議員氏名	杉本和巳	費目 (〇印を つける)	光熱水費	備品・消耗品費
報告対象月	R6年 5月		事務所費	滞在費 政務活動費
通し番号	12		宣伝事業費	調査研究費
			繰り入れ (党本部)	

領収書



杉本和巳事務所 御中

取引年月日：2024年05月04日(土)

下記正に領収いたしました。

領収書番号：R-DA240504-0003233376

合計金額 (税込) 8,778円

ラスル株式会社

10%対象 8,778円 (内消費税: 798円)

〒1410021 東京都品川区上大崎2-24-9 アイケイビル1F

登録番号：T9010401089631

注文番号	商品	数量	金額	備考
DA240504-0003233376-001-1	[規格品] IE-N3U-F20N 洋長3封筒 ケント (ホワイト) 100g 干枠なし・口糊なし(1000枚入)	1枚	7,980円	

「*」は軽減税率対象であることを示します。

注文内容

商品合計: 7,980円

この頁の計上額
8,778

調査研究広報滞在費 領収書貼付台紙

議員氏名	杉本和巳		費目 (○印を つける)	光熱水費 備品・消耗品費 事務所費 滞在費 政務活動費 宣伝事業費 調査研究費 繰り入れ (党本部)
報告対象月	R6年 5月			
通し番号	13			

領 収 書

区域 地区 順路 読者 2024年 5月
 13- 6- 2370 79523 領収No. 1
 せんい 4-5-1 自振銀行

杉本 和巳 様

銘 柄	部数	金額
*中日新聞 (朝刊)	1	3,400

合計	3,400 円	中日新聞一宮南部専売店 株式会社シーエー <small>〒491-0654 一宮市北園通5丁目8番地</small> TEL (0586) 71-4311 (代) シーエー FAX (0586) 71-1390 E-mail: chunichicac@aol.com
----	---------	--

(消費税込み) 8%合計 3,400円(252円) 10%合計 0円(0円) 2024年 5月 27日 0内は消費税

新住所：一宮市若竹1-5-15 お問い合わせ：0586-77-6000	〒2180001082729 *軽減税率対象
--	---------------------------

この頁の計上額
3,400

調査研究広報滞在費 領収書貼付台紙

議員氏名	杉本和巳	費目 (○印を つける)	光熱水費 備品・消耗品費
報告対象月	R6年5月		○事務所費 滞在費 政務活動費
通し番号	14		宣伝事業費 調査研究費 繰り入れ (党本部)

領 収 書

杉本和巳

様

2024年 5月 10

★ ￥50,000-

但 令和6年5月分 賃料として

上記正に領収いたしました

内 訳

税 抜 金 額

消費税額等 (%)

愛知県一宮市せんい4丁目5番1号

中島株式会社

代表取締役

中島 幸介

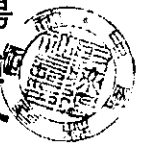

この頁の計上額

50,000

調査研究広報滞在費 領収書貼付台紙

議員氏名	杉本和巳	費目 (○印を つける)	光熱水費 備品・消耗品費 (事務所費) 滞在費 政務活動費 宣伝事業費 調査研究費 繰り入れ (党本部)
報告対象月	R6年5月		
通し番号	15		

領 収 書

NO. 45078

杉本 和巳 殿

金 3,663 円 也

令和 6年 5月 10日

令和 6年 4月分 電話料金等内訳

電話料金等合計 3,663 円

会館電話1 03 - 3508 - 7266

会社名	利用期間	基本料金	付加料金	度数料	その他	消費税	計
NTT東日本	2/26~3/25	0	2,000	1,101	0	310	3,411
NTTコミュニケーションズ							-
KDDI							-
ソフトバンクテレコム							-
楽天							-

会館電話2 03 - 3508 - 3536

会社名	利用期間	基本料金	付加料金	度数料	その他	消費税	計
NTT東日本	2/26~3/25	0	0	229	0	23	252
NTTコミュニケーションズ							-
KDDI							-
ソフトバンクテレコム							-
楽天							-

この頁の計上額

3,663

調査研究広報滞在費 領収書貼付台紙

議員氏名	杉本和己	費目 (〇印をつける)	光熱水費	備品・消耗品費
報告対象月	R6年5月		事務所費	滞在費 政務活動費
通し番号	16		宣伝事業費	調査研究費
			繰り入れ (党本部)	

電話料金等払込受領証
西日本ご利用分

ATMまたはゆうちょ銀行・郵便局でお支払いの場合は左側の枚をお出しください。上記以外でお支払いの場合は切り取り取らなさい。

ご請求先氏名
杉本 和己 様

お客様番号
4403-0483-52066

2024年 4月ご請求分

金額(円)
¥9,330-

受取人
NTTファイナンス株式会社

お問合せ先 (無料)
0800-3335550

領収日 附印
24.5.14

収入印紙貼付欄
(金融機関・CVS用)→お客様

電話料金等払込受領証
西日本ご利用分

ATMまたはゆうちょ銀行・郵便局でお支払いの場合は左側の枚をお出しください。上記以外でお支払いの場合は切り取り取らなさい。

ご請求先氏名
杉本 和己 様

お客様番号
4403-0483-52066

2024年 5月ご請求分

金額(円)
¥8,802-

受取人
NTTファイナンス株式会社

お問合せ先 (無料)
0800-3335550

領収日 附印
24.5.20

収入印紙貼付欄
(金融機関・CVS用)→お客様

この頁の計上額

18,132

調査研究広報滞在費 領収書貼付台紙

議員氏名	杉本和己	費目 (○印をつける)	光熱水費	備品・消耗品費
報告対象月	R6年5月		事務所費	滞在費 政務活動費
通し番号	17		宣伝事業費	調査研究費
			繰り入れ (党本部)	

領収証

2024年5月11日

杉本和己様

*****金額 2,400円

登録番号 T9810203800072

名称 チケットキング一宮駅前店

[課] == 課税 対象商品 10%対象

対象額計 ¥2,400 内消費税額 ¥218

[課] 切手84

30枚 @ 80 2,400

合計 30枚 ¥2,400

上記正に領収いたしました

(領収証No.8730 [レシートNo.135] 発行)

491-0858

愛知県 一宮市栄3-6-5

TEL0586-23-29

チケットキング一宮駅前

http://jack.pos.to/ticket_king/

領収証

2024年5月14日

杉本和己様

*****金額 1,600円

登録番号 T9810203800072

名称 チケットキング一宮駅前店

[課] == 課税 対象商品 10%対象

対象額計 ¥1,600 内消費税額 ¥145

[課] 切手84

20枚 @ 80 1,600

合計 20枚 ¥1,600

上記正に領収いたしました

(領収証No.8734 [レシートNo.105] 発行)

491-0858

愛知県 一宮市栄3-6-5

TEL0586-23-29

チケットキング一宮駅前

http://jack.pos.to/ticket_king/

この頁の計上額

4,000

調査研究広報滞在費 領収書貼付台紙

議員氏名	杉本和巳	費目 (〇印をつける)	光熱水費	備品・消耗品費
報告対象月	6年5月		電務所費	滞在費 政務活動費
通し番号	18		宣伝事業費	調査研究費
			繰り入れ (党本部)	

領収書

杉本和巳 様

[証紙切手引受]		
第一種定形 @84	1通	15.5g ¥84
特殊取扱 (内訳)		¥546
現金書留 (損害要償額)		¥546 ¥40,000
小計		¥630
郵便物引受合計通数	1通	
課税計(10%)		¥630
(内消費税等(10%))		¥57
非課税計		¥0

△計
合計
お預り金額 ¥10,000
おつり ¥9,370



〒100-8792 日本郵便株式会社
東京都千代田区大手町2-3-1
登録番号 T1010001112577
取扱日時: 2024年5月21日 12:03
発行No. 240521A8905 端N68箱01
連絡先: 名古屋上前津郵便局
TEL: 052-241-7994

領収書

杉本和巳 様

[販売]		
現金封筒 (21円) 新	21円 1枚	¥21
小計		¥21
課税計(10%)		¥21
(内消費税等(10%))		¥1
非課税計		¥0

△計
合計
お預り金額 ¥21



〒100-8792 日本郵便株式会社
東京都千代田区大手町2-3-1
登録番号 T1010001112577
取扱日時: 2024年5月21日 11:56
発行No. 240521J3743 端N68箱01
連絡先: 名古屋上前津郵便局
TEL: 052-241-7994

領収書

杉本和巳 様

[販売]		
R6・シンプル84・切手	4,200円 1枚	¥4,200
小計		¥4,200
課税計(10%)		¥0
(内消費税等(10%))		¥0
非課税計		¥4,200

△計
合計
お預り金額 ¥10,200
おつり ¥6,000



〒100-8792 日本郵便株式会社
東京都千代田区大手町2-3-1
登録番号 T1010001112577
取扱日時: 2024年5月27日 15:57
発行No. 240527J4317 端P18箱01
連絡先: 一宮郵便局
TEL: 0570-002-784

領収書

杉本和巳 様

[販売]		
R6・シンプル84・切手	4,200円 1枚	¥4,200
小計		¥4,200
課税計(10%)		¥0
(内消費税等(10%))		¥0
非課税計		¥4,200

△計
合計
お預り金額 ¥5,200
おつり ¥1,000



〒100-8792 日本郵便株式会社
東京都千代田区大手町2-3-1
登録番号 T1010001112577
取扱日時: 2024年5月27日 15:58
発行No. 240527J4318 端P18箱01
連絡先: 一宮郵便局
TEL: 0570-002-784

この頁の計上額

9,051

調査研究広報滞在費 領収書貼付台紙

議員氏名	杉本和巳		費目 (〇印をつける)	光熱水費 備品・消耗品費 〇事務所費 滞在費 政務活動費 宣伝事業費 調査研究費 繰り入れ (党本部)
報告対象月	6年 5月			
通し番号	19			

ご利用明細 三菱UFJ銀行

ご来店いただきありがとうございます。

このご利用明細は必ずお持ち帰りください。

年月日	取扱店番	お取引内容	
060511	10238413	お振り込み	
受付通番	銀行番号	支店番号	口座番号
02000011	0095	1702	*****
			お取引金額
*****			¥27,850+
*****			*****
お取扱い できない場合	残高	* * *	
時刻 15:30	振込手数料 〇110	おつり	
お振込先・お受取人 ご依頼人	三菱UFJ銀行 京都駅前支店 普通 3001048 カ)フ・リントハツク様 スキ"モトカス"ミシ"ムシヨ様 PAC38537144		

振込手数料のみ

この頁の計上額
110

調査研究広報滞在費 領収書貼付台紙

議員氏名	杉本和己	費目 (○印をつける)	光熱水費	備品・消耗品費
報告対象月	R6年5月		事務所費	滞在費 政務活動費
通し番号	20		宣伝事業費	調査研究費
			繰り入れ(党本部)	

衆議院議員 杉本 和己 先生

令和6年4月25日

令和6年5月 議員連盟会費等 歳費引去明細

歳費引去合計	¥216,500
--------	----------

〈内訳〉

◎党費(特別党員) ~~—30,000—~~

◎臨時党費 ~~—180,000—~~

◎議員連盟会費 合計 **6,500**

議員連盟名称	会費	議員連盟名称	会費
有機農業推進議員連盟	300	日本維新の会 弁理士制度・知的財産制度推進議員連盟	100
国際観光産業振興議員連盟	500	動物福祉(アニマルウェルフェア)を考える議員連盟	300
自転車活用推進議員連盟	100	新しい国のかたち(分権2.0)協議会	500
核軍縮・不拡散議員連盟(PNND)日本	500	コロナと闘う病院を支援する議員連盟	100
日独友好議員連盟	200	第20回アジア競技大会推進議員連盟	100
自殺対策を推進する議員の会	200	日本維新の会 税理士制度推進議員連盟	100
共同養育支援議員連盟	200	パラダイムシフト研究会	300
犬猫の殺処分ゼロをめざす動物愛護議員連盟	100	教育立国推進協議会	300
国会木鶏クラブ	300	空襲被害者等の補償問題について立法措置による解決を考える議員連盟	100
日本維新の会オートバイ議員連盟	200	食品ロス削減及びフードバンク支援を推進する議員連盟	100
日本チベット国会議員連盟	200	明治の日を実現するための議員連盟	100
2025年日本国際博覧会(大阪・関西万博)を成功させる国会議員連盟	200	キャンプ議員連盟	100
日本維新の会・中華民国(台湾)友好勉強会	1,000	日本維新の会 日臺友好議員懇談会	100
日本維新の会 行政書士制度推進議員連盟	100	日本維新の会 空き家・古民家対策議員連盟	100

この頁の計上額

6,500

調査研究広報滞在費 領収書貼付台紙

議員氏名	杉本和巳	費目 (○印を つける)	光熱水費 備品・消耗品費
報告対象月	R6年5月		事務所費 滞在費 政務活動費
通し番号	21		宣伝事業費 調査研究費 繰り入れ (党本部)

領 収 証

杉本和巳様 2024年5月10日

★ ¥130,000-

但 業務委託代金 4月分
上記正に領収いたしました

内 訳
税抜金額
消費税額等(%)

愛知県-宮市新生24-14
コ-次字奈月502
三石 菜美子

この頁の計上額
130,000

調査研究広報滞在費 領収書貼付台紙

議員氏名	杉本和己	費目 (○印を つける)	光熱水費	備品・消耗品費
報告対象月	R6年5月		事務所費	滞在費 政務活動費
通し番号	22		宣伝事業費	調査研究費
		繰り入れ (党本部)		

領 収 証

杉本和己 様 2024年5月17日

★ ¥15,000

但 事務委託代とし
上記正に領収いたしました

内 訳
 税抜金額
 消費税額等(%)
 内 訳
 税抜金額
 消費税額等(%)

一宮市菟原町高木字味噌屋413

伊藤孝治

登録番号 GR099023

この頁の計上額
15,000

調査研究広報滞在費 領収書貼付台紙

議員氏名	杉本和巳	費目 (○印をつける)	光熱水費	備品・消耗品費
報告対象月	R6年5月		事務所費	滞在費 政務活動費
通し番号	23		宣伝事業費	調査研究費
			繰り入れ (党本部)	

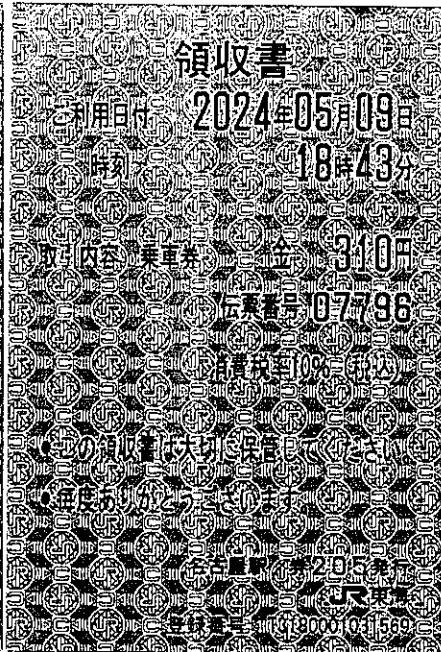
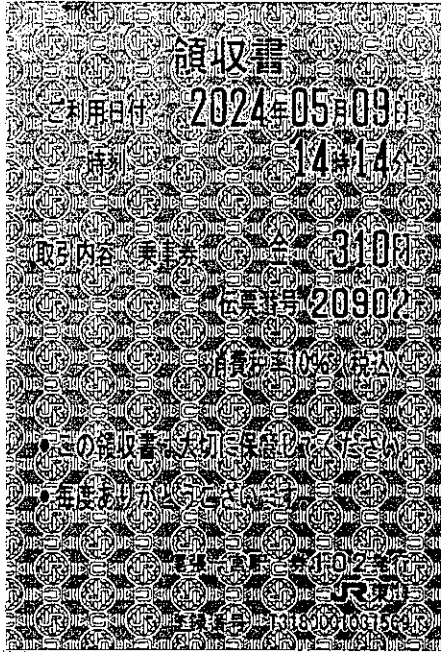

領収書
Receipt
杉本和巳 様
領収年月日 2024-5-18 登録番号: T9011001029597
金額 ¥11,520 税10%

(クレジット扱い)
購入商品 JR乗車券類
(10610 2枚)
東日本旅客鉄道株式会社
東京駅FC64発行 20611-01

印紙税申告納
付につき
税務署承認済

記-No 530122 領収書-No 33
窓口-No 1
領収書
杉本和巳 様
金額 ¥11,520円
【消費税等込み・10%】
但し、乗車券類として
上記金額確かに領収致しました
2024年5月19日
東海旅客鉄道株式会社
登録番号: T3180001031569
ご利用いただきましてありがとうございます

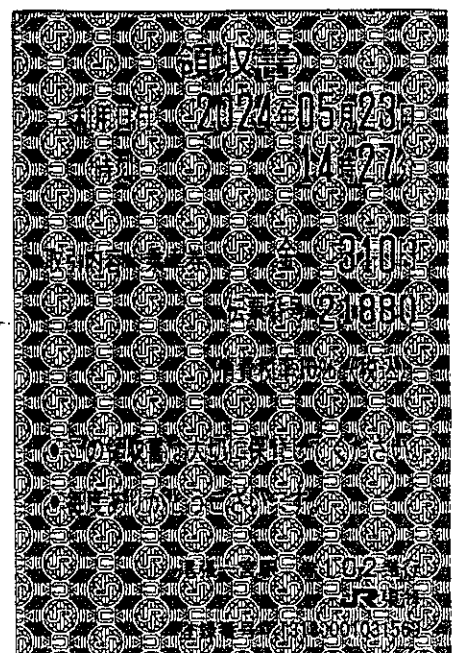
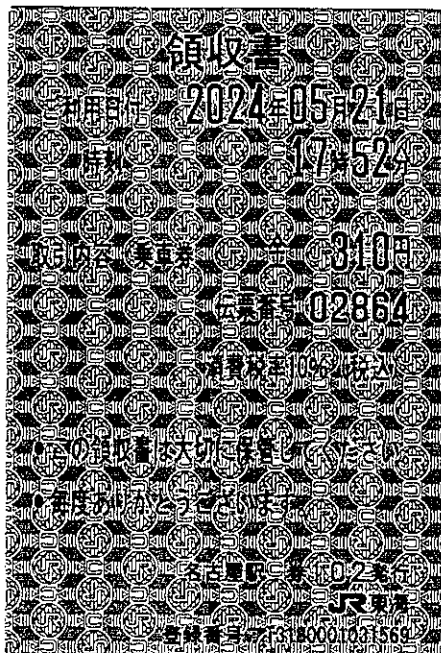

印紙税申告納
付につき名古屋中村
税務署承認済

尾張一宮駅

現金出納社員



この頁の計上額
24,280

調査研究広報滞在費 領収書貼付台紙

議員氏名	杉本和己	費目 (○印をつける)	光熱水費	備品・消耗品費
報告対象月	R6年 5月		事務所費	滞在費 政務活動費
通し番号	24		宣伝事業費	調査研究費
			繰り入れ (党本部)	

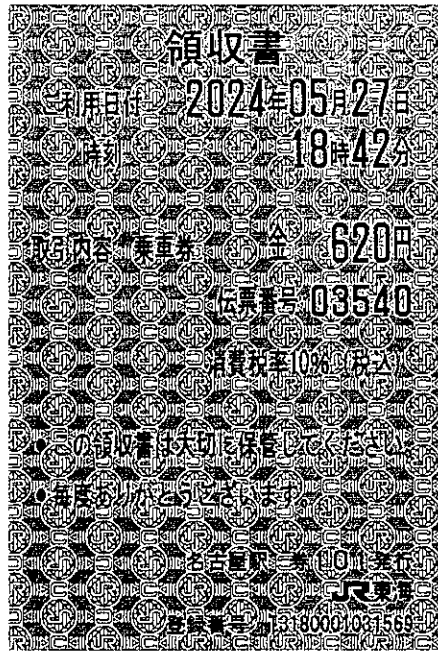

この頁の計上額
620

調査研究広報滞在費 領収書貼付台紙

議員氏名	杉本和己	費目 (○印を つける)	光熱水費	備品・消耗品費
報告対象月	R6年5月		事務所費	滞在費 (政務活動費)
通し番号	25		宣伝事業費	調査研究費
			繰り入れ (党本部)	

領収書

車両番号 1625号
 2024年05月15日09:29
 毎度ご乗車ありがとうございます。
 (現金, チケット, クーポン, カード)

乗車料金 4400円

運賃料金計 4400円

計 4400円

消費税率 10.0%

日本交通株式会社 登録番号:T5011501021982
 お忘れ物は 日本交通 千住営業所
 03(3849)2151
 その他は カスタマーサポートデスクへ
 TEL050(3173)9200 平日9:00~17:00

領収書

車両番号 4403号
 2024年05月19日12:07
 毎度ご乗車ありがとうございます。
 (現金, チケット, クーポン, カード)

乗車料金 7500円

運賃料金計 7500円

計 7500円

消費税率 10.0%

春駒交通株式会社 登録番号:T9011501020873
 お忘れ物は 春駒交通
 03(3966)6261
 その他は カスタマーサポートデスクへ
 TEL050(3173)9200 平日9:00~17:00

この頁の計上額
11,900

調査研究広報滞在費 領収書貼付台紙

Table with 4 columns: 議員氏名 (杉本和己), 報告対象月 (R6年5月), 通し番号 (26), 費目 (光熱水費, 事務所費, 宣伝事業費, 繰り入れ (党本部), 備品・消耗品費, 滞在費, 調査研究費, 政務活動費)

本町4丁目コインパーキング 株式会社ブルーボックス

登録番号: T5180001087056 適用税率10%

領収証

入庫日時 2024年05月04日 14時56分 出庫日時 2024年05月04日 16時05分 No.01-000057 車室01-003526

駐車料金 (一般) 200円

料金計 200円

投入現金 200円 釣銭額 0円

尾張一宮駅前ビル駐車場 尾張一宮駅前駐車場

領収証

精算機 #02 A 精算No.000724 発券機 #01 発券No.069169 8739

車番データID 24051917155073

入庫時刻 2024年 5月19日(日) 17:06

出庫時刻 2024年 5月19日(日) 17:15

駐車時間 0:09

駐車料金 A料金 100円

合計 100円

(内税10%対象額 100円)

現金領収額 100円

お預り 500円

お釣り 400円

またのご利用をお待ちしております。

株式会社日本メカトロニクス 登録番号 T8180001020567

名鉄協商パーキング ナディアパーク駐車場 名鉄協商株式会社 TEL(052)265-2850

登録番号:T3180001033061 適用税率10%

領収書

入庫日時 2024年05月27日 16時24分 出庫日時 2024年05月27日 16時54分 No.01-186992 券No.12-477307

駐車料金 (一般) 300円

料金計 300円

投入現金 500円

釣銭額 200円

24-05-27 17:06 110103 4989

愛知県公安委員会



パーキング・メーター 作動手数料

¥ 300円

パラカ株式会社

0628 税率10% T3010401043696

領収書

[NO.91] 24年05月04日11:55 --05月04日16:06 駐車料金 ¥800円

現金 ¥600円 釣銭 ¥400円 NO.218159

尾張一宮駅前ビル駐車場 尾張一宮駅前駐車場

領収証

精算機 #07 A 精算No.000491 6736

車番データID 24052517161766

入庫時刻 2024年 5月25日(土) 17:16

精算時刻 2024年 5月25日(土) 18:42

駐車時間 1:26

駐車料金 A料金 300円

合計 300円

(内税10%対象額 300円)

現金領収金額 300円

現金入金額 300円

釣銭 0円

またのご利用をお待ちしております。

株式会社日本メカトロニクス 登録番号 T8180001020567

名鉄協商P 一宮栄3丁目

名鉄協商株式会社

0120-722-247

登録番号: T3180001033061 適用税率10%

領収書

車室No.0014 No.1-129562 入庫24/05/11 11:47 精算24/05/11 13:43

駐車料金 400円 お支払い明細 500円 投入現金 100円 お釣り

領収書

住友林業レジデンシャル (株)

車室 No.4

入庫時刻 05月27日 14時49分 精算時刻 05月27日 16時11分

受領金額 1000円 2024年05月27日16時12分 発行

インボイス制度登録番号T 4011101007805 駐車料金 消費税込10%

錦1丁目パーキング

この頁の計上額

3,200

調査研究広報滞在費 領収書貼付台紙

議員氏名	杉本和己	費目 (○印をつける)	光熱水費	備品・消耗品費	
報告対象月	R6年5月		事務所費	滞在費	政務活動費
通し番号	27		宣伝事業費	調査研究費	
			繰り入れ (党本部)		

セブン-イレブン

一宮せんい4丁目店
愛知県一宮市せんい4丁目5番3

電話：0586-81-7011 ｼﾞﾌﾞ#2

2024年05月26日(日) 11:54 責122

インターネット印刷が払込領収書

お客様控

杉本和己様

¥38,700-

払込先名 印刷通販プリントパ
ック (DGフィナンシャル)
お客様用連絡先
0120-977-920、pac@printpac.co.jp

払込票番号
7252-10833-1804

2024年05月26日



- 商品・サービス等の提供方法は払込先より案内されております。(この領収書が必要になる場合もあります。)
 - 注文内容についてのお問合せや変更・取消・返品・返金等は、上記、お客様用連絡先にお問合せ下さい。
 - 本票を保管頂く場合は、印刷面を内側に折り、保管をお願い致します。
- ※インボイスの発行はお客様からサービス事業者にお問合せ下さい。

この頁の計上額

38,700

調査研究広報滞在費 領収書貼付台紙

議員氏名	杉本和己	費目 (〇印を つける)	光熱水費	備品・消耗品費	
報告対象月	R 6 年 5 月		事務所費	滞在費	政務活動費
通し番号	28		宣伝事業費	調査研究費	
			繰り入れ (党本部)		

セブン-イレブン

一宮せんい4丁目店
愛知県一宮市せんい4丁目5番3

電話：0586-81-7011 ｼﾞｯ#1

2024年05月11日(土) 10:52 賈010

ｲﾝﾀｰﾈｯﾄｼﾞｮｲﾝﾄﾞｷﾞ払込領収書

お客様控

杉本和己 様

¥10,720-

払込先名 印刷通販プリントバック (DGフィナンシャル)
お客様用連絡先
0120-977-920、pac@printpac.co.jp

払込票番号
7251-94911-2290

2024年05月11日

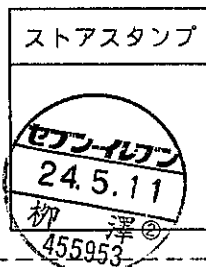

印刷代

- 商品・サービス等の提供方法は払込先より案内されております。(この領収書が必要になる場合もあります。)
 - 注文内容についてのお問合せや変更・取消・返品・返金等は、上記、お客様用連絡先にお問合せ下さい。
 - 本票を保管頂く場合は、印刷面を内側に折り、保管をお願い致します。
- ※インボイスの発行はお客様からサービス事業者にお問合せ下さい。

この頁の計上額

10,720

調査研究広報滞在費 領収書貼付台紙

議員氏名	杉本和巳		費目 (○印をつける)	光熱水費 備品・消耗品費 事務所費 滞在費 政務活動費 <u>宣伝事業費</u> 調査研究費 繰り入れ (党本部)
報告対象月	R. 6年 5月			
通し番号	29			

ご利用明細 三菱UFJ銀行

ご来店いただきありがとうございます。

このご利用明細は必ずお持ち帰りください。

年月日	取扱店番	お取引内容
060511	10238113	お振り込み
受付通番 銀行番号 支店番号 口座番号		
0200001100951702***		
		お取引金額
*****		¥27,850*

お取扱い できない場合	残高	* * *
時刻	秘手帳	おつり
15.30	110	
三菱UFJ銀行 京都駅前支店 普通 3001048 カ)フ・リントハ・ツク様 スキ"モトカス"ミシ"ムシヨ様 PAC38537144		

お振込先・お受取人
ご依頼人

EP別付'

この頁の計上額
27,850

調査研究広報滞在費
使途報告書

領収書(写)

令和6年6月分

調査研究広報滞在費 領収書貼付台紙

議員氏名	杉本和巳	費目 (○印をつける)	○光熱水費 備品・消耗品費 事務所費 滞在費 政務活動費 宣伝事業費 調査研究費 繰り入れ (党本部)
報告対象月	R 6 年 6 月		
通し番号	1		

令和 6 年 6 月 7 日発行

口座振替払済のお知らせ (電気料金等領収証)
 毎度お引立ていただきありがとうございます。
 令和 6 年 5 月分の電気料金等を、口座振替により領収いたしました。

■振替内容

振替年月日	合計領収金額	消費税等相当額 (再掲)
令和 6 年 6 月 6 日	28,728 円	2,611 円
指定口座	口座情報の表示を希望される場合は、担当窓口までご連絡ください。	

■領収金額の内訳

お客さま番号	旧種	契約種別	ご使用量 kWh/m ³	領収金額 円	(金額再掲)	精算額等 円	初回引落割引額 円, 銭	記 事
					再エネ発電促進賦課金 円	燃料費調整額 円, 銭		
おなまえ 容量				消費税等相当額 (再掲) 円			-55.00	
130263405010019		従量電灯C		14,144		1,347	15.44	
杉本 和巳		10 kVA	386	1,286				
1302634050100119		低圧電力		14,584		1,25	1.44	
杉本 和巳		1.1 kW	36	1,325				

◎ごあんない お届け先住所を変更される場合は、表記の担当窓口までご連絡ください。お問い合わせには、お客さま番号をお知らせください。
 ◎おことわり 領収証の再発行はできませんので大切に保管してください。証明書の発行には、別途手数料がかかります。
 月分、金額を修正したものは無効でございます。

印紙税申告納付につき名古屋東税務署承認済
 伊勢尾 名古屋市長区東新町

中部電力ミライズ株式会社

支払い比率を
 日本維新の会衆議院愛知県第 10 選挙区支部 2
 に対し、杉本和巳事務所 1 とし、
9,576 円のみ計上

この頁の計上額
9,576

調査研究広報滞在費 領収書貼付台紙

議員氏名	杉本和巳	費目 (○印をつける)	光熱水費	○ 備品・消耗品費
報告対象月	R6年6月		事務所費	○ 滞在費 政務活動費
通し番号	3		宣伝事業費	○ 調査研究費
			繰り入れ (党本部)	



apollostation

(株) apollostation
 ニュー松戸
 千葉県松戸市
 三矢小台5-25-1
 TEL:047-362-0218 SS: 30695-23136
 登録番号: T8040001037176

領収書

車販売はじめました。
 新車・新古車・中古車等幅広く取り扱
 っています。
 分割ローンもOK!!
 どこよりもお安く致します。
 詳しくはSSスタッフまで!!

2024年06月05日 14:36 伝票No.1967
 取引通番 4596

楽天ポイント 会員 様
 530-23136-0000-0004 30695
 楽天カード番号 **** *6430
 楽天現金

0110-00 2881
 ハイオクガソリン P11 ¥4425
 数量 25.00L
 単価 @177
 内ガソリン税
 (単価 @53.8)

合計 ¥4,425
 (内税分消費税 ¥402)
 (内税10%対象額 ¥4425)
 (内税10%消費税 ¥402)

現金計 ¥4,425

お預り ¥10,000
 お釣り ¥5,575

売上明細書 (領収書)

ローソン
 一宮千秋町浅野羽根店
 愛知県一宮市
 千秋町浅野羽根西南出37-3
 TEL:0586-52-7710 SS:10677-21622
 登録番号: T2180001032948

領収書

2024/06/30(日) 12:23 伝票No.2646
 取引通番 0427

現金フリー 様
 530-21622-0000-0005 * 10677
 現金フリー

012000 9595
 レギュラーガソリン P09 ¥2640
 数量 15.81L
 単価 @167
 (内ガソリン税 @53.8 ¥851)

合計 ¥2,640
 (内税分消費税 ¥240)
 (内税10%対象 ¥2640)
 (内税10%消費税 ¥240)

現金計 ¥2,640
 お預り ¥10,000
 お釣り ¥7,360

4:0000000-0:0000000
 係員: 一宮千秋町浅野羽根 03
 処理日付: 2024/06/30 9595-9595
 100取引
 上記にて領収書に替えさせて頂きます

この頁の計上額

7,065

調査研究広報滞在費 領収書貼付台紙

議員氏名	杉本和巳	費目 (〇印を つける)	光熱水費	備品・消耗品費
報告対象月	R6年6月		事務所費	滞在費 政務活動費
通し番号	4		宣伝事業費	調査研究費
			繰り入れ (党本部)	

Canon

領収証

発行日 : 2024年06月25日
領収証No. : 240600275541

杉本和巳事務所 御中

¥5,687-

但し 各種保守サービス料金として
上記の金額正に領収いたしました

2024年06月21日

印紙税申告納
付につき芝
税務署承認済

キヤノンマーケティングジャパン株式会社
東京都港区港南2-16-6



この頁の計上額

5,687

調査研究広報滞在費 領収書貼付台紙

議員氏名	杉本和巳	費目 (〇印を つける)	光熱水費	備品・消耗品費
報告対象月	R6年6月		事務所費	滞在費 政務活動費
通し番号	5		宣伝事業費	調査研究費
			繰り入れ (党本部)	

領 収 書

杉本和巳 様

金額 ¥

550

(消費税込)

※上記金額欄に記載がない場合は、
レシートの合計金額が領収金額です

- レシートに対象外の商品が含まれる場合は、
金額はお客様がご記入ください。
- ご返金・交換の際には領収書が必要となります。
- 領収書の再発行はいたしかねます。

株式会社セリア

本 社 岐阜県大垣市外濑2丁目38番地
〒503-0934 TEL 0584-89-8858(代)
FAX 0584-89-7523



領 収 書

登録番号 T4200001013662
一宮店 0668
TEL0586-24-5500 ｼﾞｯｼﾞ 65041
2024/06/25(火) 15:58
ゼムクラブ クミカマ 28mm 200p 500
小計 5点 500
消費税 50
合計 ¥550
10%対象 550(内 税額 50)
お預り ¥550



この頁の計上額

550

調査研究広報滞在費 領収書貼付台紙

議員氏名	杉本和巳	費目 (〇印をつける)	光熱水費 備品・消耗品費
報告対象月	R6年6月		事務所費 滞在費 政務活動費
通し番号	6		宣伝事業費 調査研究費 繰り入れ (党本部)

証
収
領
の
こ
の
か
り

領 収 証

杉本和巳 様

¥3,508-

2024年06月05日(水) 発行

レシートNo. (0012)001-54480-02844
元レシートNo. (0012)001-54480-02837

一宮店
コーナン商事株式会社
大阪府堺市西区鳳東町4-401-1
電話番号:0586-76-7915
担当者:(0995714)カワカミ
※本書保管上のお願
財布・手帳等にはさんで保管戴く
場合は、印刷面を内側に折り保管
をお願いします。

(消費税 318円を含みます)
(10%対象 3,508円)
(8%対象 0円)
(非課税対象 0円)
(10%対象消費税 318円)
(8%対象消費税 0円)

現金 3,508円

登録番号: T3120101003135
領収日: 2024年06月05日
但し、正に領収いたしました
上記、正に領収いたしました



返品・交換はこの領収証をご持参
頂き2週間以内にお願致します

お買上明細
#001 JAN4528182130439
赤松垂木約1820×45×
@877×4 3,508内

小計金額 ¥3,508

この頁の計上額

3,508

調査研究広報滞在費 領収書貼付台紙

議員氏名	杉本和己	費目 (○印をつける)	光熱水費	備品・消耗品費
報告対象月	R6年6月		事務所費	滞在費 政務活動費
通し番号	7		宣伝事業費	調査研究費
			繰り入れ (党本部)	

証
収
領
レコーダー

領 収 証

杉本和己 様

一宮店
コーナン商事株式会社
大阪府堺市西区鳳東町4-401-1
電話番号:0586-76-7915
担当者:(0935845)タカセ
※本書保管上のお願
財布・手帳等にはさんで保管載く
場合は、印刷面を内側に折り保管
をお願いします。

消費税 212円を含みます)
(10%対象 2,339円)
(8%対象 0円)
(非課税対象 0円)
(10%対象消費税 212円)
(8%対象消費税 0円)

登録番号: T3120101003135
領収日: 2024年06月07日
但し、
上記、正に領収いたしました

2024年06月07日(金) 発行
シートNo. (0012)001-54500-02511

¥2,339-

現金 2,339円



返品・交換はこの領収証をご持参
頂き2週間以内にお願致します

お買上明細

#092 JAN4521684215543
一宮市 可燃用45L30枚
381内

#001 JAN4548927037748
赤松KD東売4入約1985
1,958内

小計金額 ¥2,339

この頁の計上額

2,339

調査研究広報滞在費 領収書貼付台紙

議員氏名	杉本和巳	費目 (○印を つける)	光熱水費	備品・消耗品費
報告対象月	R6年6月		事務所費	滞在費 政務活動費
通し番号	8		宣伝事業費	調査研究費
			繰り入れ (党本部)	

領収証
コーナン

領 収 証

杉本和巳 様

〒110-1101
HRO一宮店
コーナン商事株式会社
大阪府堺市西区鳳東町4-401-1
電話番号:0586-75-3010
担当者:(0004545)イドタ
※本書保管上のお願
財布・手帳等にはさんで保管戴く
場合は、印刷面を内側に折り保管
をお願いします。

消費税 336円を含みます)
(10%対象 3,696円)
(8%対象 0円)
(非課税対象 0円)
(10%対象消費税 336円)
(8%対象消費税 0円)

登録番号: T3120101003135
領収日: 2024年06月08日
但し、
上記、正に領収いたしました

2024年06月08日(土) 発行
シートNo. (0419)002-54510-00669

¥3,696-

現金 3,696円



返品・交換はこの領収証をご持参
頂き2週間以内にお願致します

お買上明細
#004 JAN4548927038516
超強力両面テープ#577
@1,848 × 2 3,696円

小計金額 ¥3,696

この頁の計上額

3,696

調査研究広報滞在費 領収書貼付台紙

議員氏名	杉本和巳	費目 (○印を つける)	光熱水費	備品・消耗品費
報告対象月	R6年6月		事務所費	滞在費 政務活動費
通し番号	9		宣伝事業費	調査研究費
			繰り入れ (党本部)	

領 収 書

杉本和巳 様

金額 ￥ 550
(消費税込)

※上記金額欄に記載がない場合は、
レシートの合計金額が領収金額です

1. レシートに対象外の商品が含まれる場合は、
金額はおお客様がご記入ください。
2. ご返金・交換の際には領収書が必要となります。
3. 領収書の再発行はいたしかねます。

株式会社セリア

本 社 岐阜県大垣市外濑2丁目38番地
〒503-0934 TEL 0584-89-8858(代)
FAX 0584-89-7523



領 収 書

登録番号 T4200001013662
一宮店 0668
TEL0586-24-5500 レジ1 11831
2024/06/08(土) 17:21
ゼムクリップ クスマカ- 28mm 200p 300
ゼムクリップ 2.8mm 200
小計 5点 500
消費税 50
合計 ￥550
10%対象 550(内 税額 50)
お預り ￥550



この頁の計上額

550

調査研究広報滞在費 領収書貼付台紙

議員氏名	杉本和巳	費目 (○印をつける)	光熱水費 (備品・消耗品費)
報告対象月	R6年6月		事務所費 滞在費 政務活動費
通し番号	10		宣伝事業費 調査研究費
			繰り入れ (党本部)

証
収
領
レ
コ
ン
ド

領 収 証

杉本和巳 様

一宮店
コーナン商事株式会社
大阪府堺市西区鳳東町4-401-1
電話番号: 0586-76-7915
担当者: (0935845) タカセ
※本書保管上のお願
財布・手帳等にはさんで保管戴く
場合は、印刷面を内側に折り保管
をお願いします。

消費税 572円を含みます)
(10%対象 6,292円)
(8%対象 0円)
(非課税対象 0円)
(10%対象消費税 572円)
(8%対象消費税 0円)

登録番号: T3120101003135
領収日: 2024年06月16日
但し、
上記、正に領収いたしました

2024年06月16日(日) 発行
レシートNo. (0012)004-54590-02328

¥6,292-

現金

6,292円



返品・交換はこの領収証をご持参
頂き2週間以内にお願致します

お買上明細

#008 JAN4901087207527
結束耐熱 250mmKBZ
@1,298 × 2 2,596円
#004 JAN4548927038516
超強力両面テープ #577
@1,848 × 2 3,696円

小計金額 ¥6,292

この頁の計上額

6,292

調査研究広報滞在費 領収書貼付台紙

議員氏名	杉本和巳	費目 (○印を つける)	光熱水費 事務所費 宣伝事業費 繰り入れ (党本部)	(備品・消耗品費) 滞在費 政務活動費 調査研究費
報告対象月	R 6 年 6 月			
通し番号	11			

領 収 書

杉本和巳 様

金額 ¥

330

(消費税込)

※上記金額欄に記載がない場合は、
レシートの合計金額が領収金額です

1. レシートに対象外の商品が含まれる場合は、
金額はお客様がご記入ください。
2. ご返金・交換の際には領収書が必要となります。
3. 領収書の再発行はいたしかねます。

株式会社セリア

本 社 岐阜県大垣市外濑2丁目38番地
〒503-0934 TEL 0584-89-8858(代)
FAX 0584-89-7523



領 収 書

登録番号 T4200001013662
一宮店 0668
TEL0586-24-5500 レジ1 93591
2024/06/19(水) 17:32
ビニールバッグ糊付23×18cm 300
小計 3点 300
消費税 30
合計 ¥330
10%対象 330(内 税額 30)
お預り ¥330



この頁の計上額

330

調査研究広報滞在費 領収書貼付台紙

議員氏名	杉本和巳		費目 (○印をつける)	光熱水費 備品・消耗品費 事務所費 滞在費 政務活動費 宣伝事業費 調査研究費 繰り入れ (党本部)
報告対象月	R 6 年 6 月			
通し番号	12			

領 収 書

区域 地区 順路 読者 2024年 6月
 13- 6- 2370 79523 領収No 15
 せんい 4-5-1 自振銀行
 杉本 和巳 様

銘 柄	部数	金額
*中日新聞 (朝刊)	1	3,400

合計 3,400 円
(消費税込み)

中日新聞一宮南部専売店
 株式会社シーエーシ
〒491-0854 一宮市北藤通5丁目9番地
 TEL (0586)71-4311
 FAX (0586)71-1390
 E-mail: chunichicac@aol.com

8%合計 3,400 円(252 円) 10%合計 0 円(0 円)
 2024年 6月 26日 0内は消費税

新住所: 一宮市若竹1-5-15
 お問い合わせ: 0586-77-6000

〒2180001082729
 *軽減税率対象



この頁の計上額
3,400

調査研究広報滞在費 領収書貼付台紙

議員氏名	杉本和巳	費目 (○印を つける)	光熱水費 備品・消耗品費
報告対象月	R6年6月		○事務所費 滞在費 政務活動費
通し番号	13		宣伝事業費 調査研究費 繰り入れ (党本部)

領 収 書

杉本和巳

様

2024年 6月 10日

★ ￥50,000-

但 令和6年6月分 賃料として

上記正に領収いたしました

内 訳

税 抜 金 額

消費税額等 (%)

愛知県一宮市せんい4丁目5番1号

中 島 株 式 会 社

代表取締役 中 島 幸 介

この頁の計上額

50,000

調査研究広報滞在費 領収書貼付台紙

議員氏名	杉本和巳	費目 (○印を つける)	光熱水費	備品・消耗品費
報告対象月	R6年 6月		○事務所費	滞在費 政務活動費
通し番号	14		宣伝事業費	調査研究費
			繰り入れ (党本部)	

領 収 書

NO. 45078

杉本 和巳 殿

金 3,280 円 也

令和 6年 6月 10日

令和 6年 5月分 電話料金等内訳

電話料金等合計 3,280 円

会館電話1 03 - 3508 - 7266

会社名	利用期間	基本料金	付加料金	度数料	その他	消費税	計
NTT東日本	3/26~4/25	0	2,000	796	0	279	3,075
NTTコミュニケーションズ							-
KDDI							-
ソフトバンクテレコム							-
楽天							-

会館電話2 03 - 3508 - 3536

会社名	利用期間	基本料金	付加料金	度数料	その他	消費税	計
NTT東日本	3/26~4/25	0	0	187	0	18	205
NTTコミュニケーションズ							-
KDDI							-
ソフトバンクテレコム							-
楽天							-

この頁の計上額

3,280

調査研究広報滞在費 領収書貼付台紙

議員氏名	杉本和巳	費目 (○印をつける)	光熱水費 備品・消耗品費 (事務所費) 滞在費 政務活動費 宣伝事業費 調査研究費 繰り入れ (党本部)
報告対象月	R6年 6月		
通し番号	15		

電話料金等払込受領証
西日本ご利用分

ATMまたはゆうちょ銀行郵便局でお支払いの場合は、左欄の枚をお出しください。上記以外でお支払いの場合は切り取らなくてください。

ご請求先氏名
杉本 和巳 様

お客様番号
4403-0483-52066

2024年 6月ご請求分

金額(円)
¥10,233-

受取人
NTTファイナンス株式会社

お問合せ先 (無料)
0800-3335550

領収日 附印
24.6.12
山田 360521

収入印紙貼付欄
(金融機関・CVS用)→お客様

この頁の計上額
10,233

調査研究広報滞在費 領収書貼付台紙

議員氏名	杉本和巳	費目 (○印をつける)	光熱水費	備品・消耗品費
報告対象月	R 6 年 6 月		○事務所費	滞在費 政務活動費
通し番号	16		宣伝事業費	調査研究費
			繰り入れ (党本部)	

領収書

杉本和巳 様

[証紙切手引受]	
第一種定形 @94	1通 25.5g ¥94
小計	¥94
[販売]	
R 6・ハピグリ 84・切手	840円 3枚 ¥2,520
小計	¥2,520
郵便物引受合計通数	1通
課税計(10%)	¥94
(内消費税等(10%))	¥8
非課税計	¥2,520
合計	¥2,614
お預り金額	¥5,014
おつり	¥2,400

〒100-8792 日本郵便株式会社
東京都千代田区大手町2-3-1
登録番号 T1010001112577
取扱日時: 2024年 6月 6日 9:11
発行No. 240606Z5498 端N03箱01
連絡先: 一宮西成郵便局
TEL: 0586-77-4285

領収書

杉本和巳 様

[販売]	
自然の風景 3集・切手	840円 2枚 ¥1,680
R 6・夏グリ 84・切手	840円 2枚 ¥1,680
R 6・ハピグリ 84・切手	840円 2枚 ¥1,680
小計	¥5,040
課税計(10%)	¥0
(内消費税等(10%))	¥0
非課税計	¥5,040
合計	¥5,040
お預り金額	¥10,040
おつり	¥5,000

〒100-8792 日本郵便株式会社
東京都千代田区大手町2-3-1
登録番号 T1010001112577
取扱日時: 2024年 6月 17日 9:22
発行No. 240617J6357 端N56箱01
連絡先: 一宮浅野郵便局
TEL: 0586-77-4265

セブン-イレブン

一宮せんい4丁目店
愛知県一宮市せんい4丁目5番3
電話: 0586-81-7011 ｼﾞ#2
事業者登録番号T3810959053020
2024年06月17日(月) 10:16 責001

領収書

84円切手	@84x 30	2,520非
小計(非課税)		¥2,520
合計		¥2,520
お預り		¥3,020
お釣		¥500
お買上明細は上記のとおりです。		
伝票番号		240-617-207-6771



この頁の計上額
10,174

調査研究広報滞在費 領収書貼付台紙

議員氏名	杉本和巳	費目 (○印を つける)	光熱水費	備品・消耗品費
報告対象月	R6年6月		○事務所費	滞在費 政務活動費
通し番号	17		宣伝事業費	調査研究費
			繰り入れ (党本部)	

領収書

杉本和巳 様

[販売]		
往復葉書 (126円)	126円 150枚	¥18,900
小計		¥18,900
課税計(10%)		¥0
(内消費税等(10%))		¥0
非課税計		¥18,900
合計		¥18,900
お預り金額		¥20,000
おつり		¥1,100



〒100-8792 日本郵便株式会社
東京都千代田区大手町2-3-1
登録番号 T1010001112577
取扱日時: 2024年6月21日 15:17
発行No. 240621J4926 端N15箱10
連絡先: 一宮郵便局
TEL:0570-002-784

領収書

杉本和巳 様

[販売]		
往復葉書 (126円)	126円 20枚	¥2,520
小計		¥2,520
課税計(10%)		¥0
(内消費税等(10%))		¥0
非課税計		¥2,520
合計		¥2,520
お預り金額		¥5,020
おつり		¥2,500



〒100-8792 日本郵便株式会社
東京都千代田区大手町2-3-1
登録番号 T1010001112577
取扱日時: 2024年6月23日 16:40
発行No. 240623J4574 端P18箱01
連絡先: 一宮郵便局
TEL:0570-002-784

領収書

杉本和巳 様

[販売]		
現金封筒 (21円) 新	21円 1枚	¥21
小計		¥21
課税計(10%)		¥21
(内消費税等(10%))		¥1
非課税計		¥0
合計		¥21
お預り金額		¥21



〒100-8792 日本郵便株式会社
東京都千代田区大手町2-3-1
登録番号 T1010001112577
取扱日時: 2024年6月25日 11:14
発行No. 240625J3747 端N84箱01
連絡先: 一宮公園通郵便局
TEL:0586-73-9985

領収書

杉本和巳 様

[証紙切手引受]		
第一種定形		
⑧84	1通	¥84
特殊取扱		¥546
(内訳)		
現金書留		¥546
(損害要償額)		¥40,000
小計		¥630
郵便物引受合計通数	1通	
課税計(10%)		¥630
(内消費税等(10%))		¥57
非課税計		¥0

合計		¥630
お預り金額		¥10,030
おつり		¥9,400



〒100-8792 日本郵便株式会社
東京都千代田区大手町2-3-1
登録番号 T1010001112577
取扱日時: 2024年6月25日 11:20
発行No. 240625A6716 端N84箱01
連絡先: 一宮公園通郵便局
TEL:0586-73-9985

この頁の計上額

22,071

調査研究広報滞在費 領収書貼付台紙

議員氏名	杉本和巳	費目 (○印を つける)	光熱水費	備品・消耗品費
報告対象月	R6年6月		事務所費	滞在費 政務活動費
通し番号	18		宣伝事業費	調査研究費
			繰り入れ (党本部)	

ご利用明細 三菱UFJ銀行

ご来店いただきありがとうございます。

このご利用明細は必ずお持ち帰りください。

年月日	取扱店番	お取引内容
060621	0301244	お振り込み
受付通番	銀行番号	支店番号
010000080704	3748***	
		お取引金額
*****		¥77,420*

お取引 できない場合	残高	

000.00	お込み手数料110*	おつり
三菱UFJ銀行 一宮支店 普通 0097083 カ)カワカミ様 スキ"モトカス"ミシ"ムシヨ様 スキ"モトカス"ミシ"ムシヨ		

ご利用明細 三菱UFJ銀行

ご来店いただきありがとうございます。

このご利用明細は必ずお持ち帰りください。

年月日	取扱店番	お取引内容
060630	0301224	お振り込み
受付通番	銀行番号	支店番号
002800110095	1702***	
		お取引金額
*****		¥31,550*

お取引 できない場合	残高	

000.46	お込み手数料110*	おつり
三菱UFJ銀行 京都駅前支店 普通 3001048 カ)フ°リントハ°ツク様 スキ"モトカス"ミシ"ムシヨ様 PAC39174400		

振込手数料のみ

この頁の計上額
220

調査研究広報滞在費 領収書貼付台紙

議員氏名	杉本和巳	費目 (○印をつける)	光熱水費	備品・消耗品費	
報告対象月	R6年6月		○事務所費	滞在費	政務活動費
通し番号	19		宣伝事業費	調査研究費	
			繰り入れ (党本部)		

ネットキャッツユーザーズ

いちい信用金庫

お取扱日 取扱金額 店舗番号 通番
06.06.10. 15530322-0572
お取引店 口座番号
1553-0010-211434***000
お取引金額
お取引内容
手数料 ¥550
時間 16:20
説明コード

三菱UFJ銀行
一宮支店
当座 0000720033
ミツイトウ(カ)様

スキモト カスミ様
0586755507

MIZUHO

みずほATMコーナーご利用明細票

ご利用ありがとうございます。内容をご確認のうえ、

みずほ銀行

お取引日 振込 振替先口座番号 普通
2024--6-14 1571784
お取引内容
0001-0320 116***
お取引金額
270* **12,100
お取引内容
電信振込 *****
お取引金額
1304***0-053900-20593481
赤取

住信SBIネット銀行
法人第一支店
カ)アリアール様

スキモトカスミ様

090-4408-0807
発信番号816140539000056

3623

0011766703

画面に「みずほ」からのお知らせがあります。

ご利用明細

三菱UFJ銀行

ご来店いただきありがとうございます。

このご利用明細は必ずお持ち帰りください。

年月日	取扱店番	お取引内容
0606180393224		お振り込み
受付通番	銀行番号	支店番号
011700110095		1702***
お取引金額		
*****		¥11,380*

お取引できない場合	残高	

印効.48	振込手数料110	おつり

三菱UFJ銀行
京都駅前支店
普通 3001048
カ)フ・リントハツ様
スキモトカスミ様
PAC39011400

お振込先・お受取人
ご依頼人

振込手数料のみ

この頁の計上額

930

調査研究広報滞在費 領収書貼付台紙

議員氏名	杉本和己	費目 (印をつける)	光熱水費	備品・消耗品費
報告対象月	R6年6月		事務所費	滞在費 (政務活動費)
通し番号	20		宣伝事業費	調査研究費
			繰り入れ (党本部)	

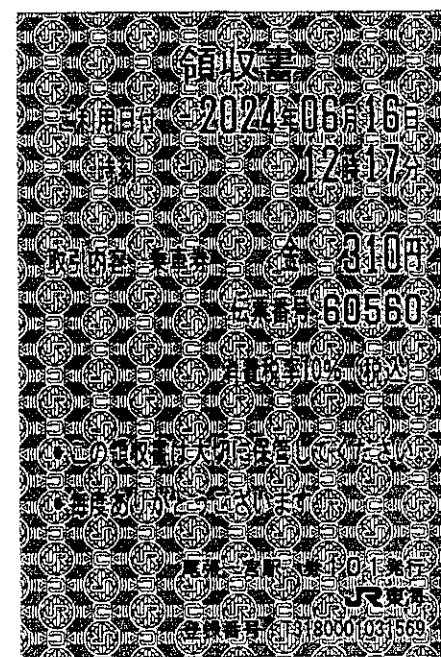
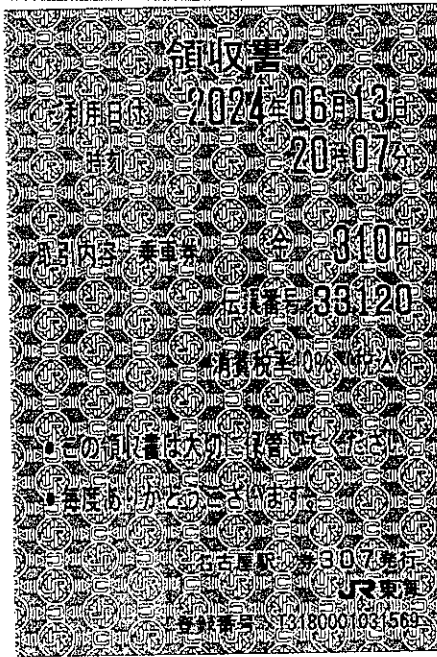
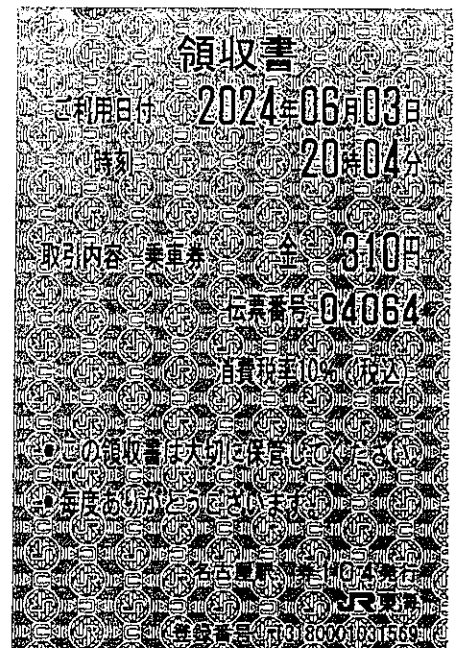
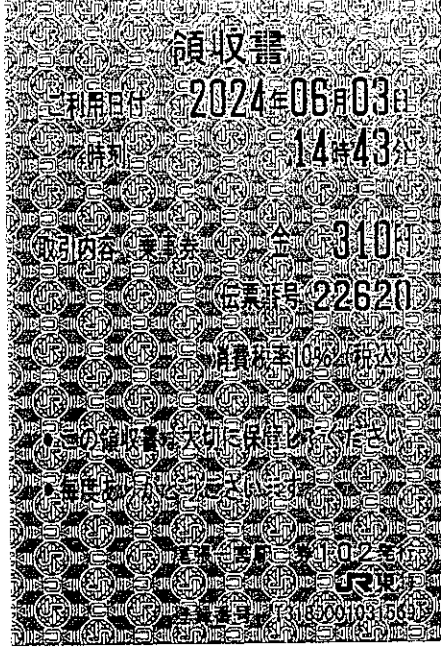
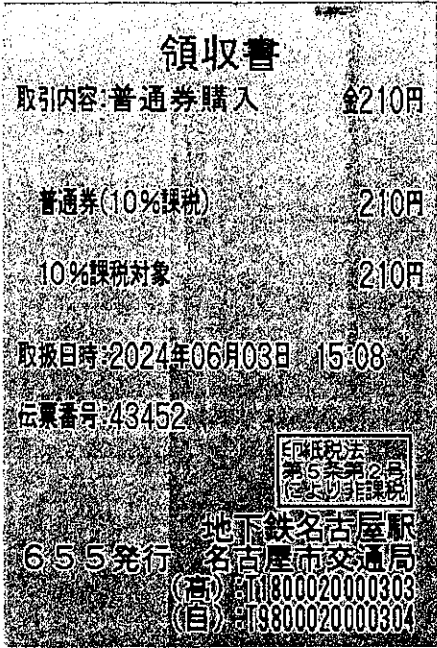

領収書

阪急観光バス株式会社
 領収年月日 2024年 6月24日
 購入商品 バス乗車券類 Bus Ticket
 2024年 6月24日 (月) 08:13 002号機

¥510-

上記金額を領収いたしました

阪急観光バス株式会社
 大阪府豊中市蛍池西町2丁目17-3

この頁の計上額
2,170

調査研究広報滞在費 領収書貼付台紙

議員氏名	杉本和己	費目 (〇印を つける)	光熱水費	備品・消耗品費	
報告対象月	R6年6月		事務所費	滞在費	政務活動費
通し番号	21		宣伝事業費	調査研究費	
			繰り入れ (党本部)		



パーキング・メーター作動手数料

¥ 300 円

24-06-06 18:17
110103 5004
愛知県公安委員会

領収書

名城パーキング一宮松蔭
名城企画株式会社
登録番号 T3180001055659
消費税率 内税10%

駐車番号 004番
入庫時間 06月04日 09:59
出庫時間 06月04日 11:44
請求金額 400円
現金 400円
領収日 2024年06月04日

領収書

事業者名:
登録番号: T2180001064578

ご利用車室 No.005

入庫日時 2024/06/22 11:29
精算日時 2024/06/22 12:26
ご利用額 400円
現金受入額 1000円
お釣り 600円

領収額 400円
(適用税率 10%)

但し 駐車場ご利用代金として

いずみパーキング大須第7

No.00-1954-240622-000A

領収書

大和ハウスパーキング(株)

車室 No.5

入庫時刻 06月15日 09時59分
精算時刻 06月15日 11時21分

受領金額 400円
2024年06月15日11時22分 発行

適用税率: 10% (税込)
登録番号: T829000
1020894

Dパーキング(駐車場)
栄生3丁目第1



パーキング・メーター作動手数料

¥ 300 円

24-06-22 12:31
110276 0001
愛知県公安委員会

一宮市役所本庁舎駐車場

使用料徴収受託者

一宮市役所本庁舎駐車場
一宮市役所
登録番号 T3-0000-2023-2033

領収証

精算機 #01 A 精算No.000220
発券機 #01 発券No.083007
入庫時刻 2024年 6月17日(月) 09:52
出庫時刻 2024年 6月17日(月) 10:38
駐車時間 0:46
駐車料金 A料金 200円
=====
合計 200円
現金領収額 200円
お預り 500円
お釣り 300円

現金領収額のみ消費税10%対象です。
プリペイドカード・サービス券は
消費税対象外です。

この頁の計上額

2,000

調査研究広報滞在費 領収書貼付台紙

議員氏名	杉本和巳	費目 (〇印をつける)	光熱水費	備品・消耗品費
報告対象月	R6年6月		事務所費	滞在費 政務活動費
通し番号	22		宣伝事業費	調査研究費
			繰り入れ(党本部)	

衆議院議員 杉本 和巳 先生

令和6年5月27日

令和6年6月 議員連盟会費等 歳費引去明細

歳費引去合計	¥216,400
--------	----------

《内訳》

- ◎党費(特別党員) ~~30,000~~
- ◎臨時党費 ~~100,000~~
- ◎議員連盟会費 合計 **6,400**

議員連盟名称	会費	議員連盟名称	会費
有機農業推進議員連盟	300	日本維新の会 弁理士制度・知的財産制度推進議員連盟	100
国際観光産業振興議員連盟	500	動物福祉(アニマルウェルフェア)を考える議員連盟	300
自転車活用推進議員連盟	100	新しい国のかたち(分権2.0)協議会	500
核軍縮・不拡散議員連盟(PNND)日本	500	第20回アジア競技大会推進議員連盟	100
日独友好議員連盟	200	日本維新の会 税理士制度推進議員連盟	100
自殺対策を推進する議員の会	200	パラダイムシフト研究会	300
共同養育支援議員連盟	200	教育立国推進協議会	300
犬猫の殺処分ゼロをめざす動物愛護議員連盟	100	空襲被害者等の補償問題について立法措置による解決を考える議員連盟	100
国会木鶏クラブ	300	食品ロス削減及びフードバンク支援を推進する議員連盟	100
日本維新の会オートバイ議員連盟	200	明治の日を実現するための議員連盟	100
日本テニスコングレガション議員連盟	200	キャンプ議員連盟	100
2025年日本国際博覧会(大阪・関西万博)を成功させる国会議員連盟	200	日本維新の会 日豪友好議員懇談会	100
日本維新の会・中華民国(台湾)友好勉強会	1,000	日本維新の会 空き家・古民家対策議員連盟	100
日本維新の会 行政書士制度推進議員連盟	100		

この頁の計上額

6,400

調査研究広報滞在費 領収書貼付台紙

議員氏名	杉本和巳	費目 (〇印を つける)	光熱水費	備品・消耗品費
報告対象月	R6年6月		事務所費	滞在費 政務活動費
通し番号	23		宣伝事業費	調査研究費
			繰り入れ (党本部)	

領 収 証

杉本和巳様 2024年6月10日

★ ¥130,000

但 業務委託代として 5月分
上記正に領収いたしました

内 訳
税抜金額
消費税額等(%)

愛知県-宮市新生2-4-14
コーポ 502
三石 菜美子

この頁の計上額
130,000

調査研究広報滞在費 領収書貼付台紙

議員氏名	杉本和己	費目 (〇印をつける)	光熱水費	備品・消耗品費
報告対象月	R6年6月		事務所費	滞在費 政務活動費
通し番号	24		宣伝事業費	調査研究費
			繰り入れ (党本部)	

ご利用ありがとうございます。



名古屋高速

料金所では一旦停車してください。

領 収 書

料金所 一宮合併

お問い合わせは、中日本お客さまセンター
フリーダイヤル 0120-922-229
上記番号をご使用になれないお客さまは
TEL 052-223-0333 (有料)

24年 6月13日14時00分
車種 軽二

通行料金 ¥1,060-

※通行料金の消費税率は10%です

現金

名古屋高速道路公社

登録番号: T2180005003474

取扱番号211-00240000-00

ご利用ありがとうございます。



名古屋高速

料金所では一旦停車してください。

領 収 書

料金所 一宮合併

お問い合わせは、中日本お客さまセンター
フリーダイヤル 0120-922-229
上記番号をご使用になれないお客さまは
TEL 052-223-0333 (有料)

24年 6月13日14時00分
車種 軽二

通行料金 ¥510-

※通行料金の消費税率は10%です

現金

—入口料金所— 岐阜羽鳥

中日本高速道路株式会社

愛知県名古屋市中区錦2-18-19

登録番号: T4180001056169

取扱番号211-00241348-00

通 行 証

本券は名古屋高速道路の
ご利用最終出口まで必ず
お持ちください

●この通行証を発行した料金所を通過後、名古屋高速の出口を出ることなく、本線料金所及び出口料金所を通行する場合は、この通行証をご提示ください。

●名古屋高速道路を一旦出た場合は無効となります。

●通行証はお渡しした車両に限り有効です。譲渡、交換はできません。不法に料金を免れた場合、その免れた額の3倍に相当する額を頂きます。

●紛失にご注意ください。紛失しますと本線料金所及び出口料金所で再度料金を頂きます。



この頁の計上額

1,570

調査研究広報滞在費 領収書貼付台紙

議員氏名	杉本和巳		費目 (○印を つける)	光熱水費 備品・消耗品費 事務所費 滞在費 政務活動費 ○ <u>宣伝事業費</u> 調査研究費 繰り入れ (党本部)
報告対象月	R6年 6月			
通し番号	25			

MIZUHO みずほ-ATMコーナー | ご利用明細票

ご利用ありがとうございます。内容を正確のうえ、必ずお持ち帰りください。 みずほ銀行

お取引日	2024-06-14 15:51:784	普通
振込手数料	0001-0320-116	お取引金額
270		**12,100
利用手数料	1304***0-053900-20593481	お取引後残高
赤坂		*****

住信SBIネット銀行 法人第一支店 カケリアリアル 様

スギモトカスミシムヨ 様

090-4408-0807
発信番号816140539000056

3623 0011766703

画面に「みずほ」からのお知らせがあります。

HPサーバ・ドメイン管理費

この頁の計上額
12,100

調査研究広報滞在費 領収書貼付台紙

議員氏名	杉本和巳		費目 (〇印を つける)	光熱水費 備品・消耗品費 事務所費 滞在費 政務活動費 〇 <u>宣伝事業費</u> 調査研究費 繰り入れ (党本部)
報告対象月	R6年 6月			
通し番号	26			

ご利用明細 / 三菱UFJ銀行

ご来店いただきありがとうございます。
このご利用明細は必ずお持ち帰りください。

年月日	取扱店番	お取引内容	
0606210301244	0606210301244	お振り込み	
受付通番	銀行番号	支店番号	口座番号
010000080704	3748***		
*****		お取引金額	
*****		¥77,420*	
*****		*****	
お取扱い できない場合	残高	* * *	
特約.00	取引手数料110*	おつり	
三菱UFJ銀行 一宮支店 普通 0097083 カ) カワカミ様 スキ"モトカス"ミシ"ムシヨ様 スキ"モトカス"ミシ"ムシヨ			

お振込先・お受取人ご住所

往宣車
車両整備費

この頁の計上額
77,420

調査研究広報滞在費 領収書貼付台紙

議員氏名	杉本和巳	費目 (○印を つける)	光熱水費	備品・消耗品費
報告対象月	R6年6月		事務所費	滞在費 政務活動費
通し番号	27		○ <u>宣伝事業費</u>	調査研究費
			繰り入れ (党本部)	

領収書

杉本和巳 様

[別納引受]	
第一種定形 @84	3,122通 ¥262,248
小計	¥262,248
区内特別基 (定) @73	19.0g 3,226通 ¥235,498
小計	¥235,498
郵便物引受合計通数	6,348通
課税計(10%)	¥497,746
(内消費税等(10%))	¥45,249
非課税計	¥0
△合計	¥497,746
お預り金額	¥500,000
おつり	¥2,254

印紙税申告納
付につき趣町
税務署承認済



〒100-8792 日本郵便株式会社
東京都千代田区大手町2-3-1
登録番号 T1010001112577
取扱日時: 2024年6月2日 15:33
発行No. 240602A2815 端P95箱02
連絡先: 一宮郵便局
TEL: 0570-002-784

この頁の計上額
497,746

調査研究広報滞在費 領収書貼付台紙

議員氏名	杉本和巳		費目 (○印をつける)	光熱水費	備品・消耗品費	
報告対象月	R 6 年 6 月			事務所費	滞在費	政務活動費
通し番号	28			○ <u>宣伝事業費</u>	調査研究費	
				繰り入れ (党本部)		

ネットキャッシュサービス

いちい信用金庫

お取扱日 取扱金庫・店番・通番
06 06 10 1553032シ-0572

お取引店 口座番号
1553-0010-211434***000

お取引金額

お取引内容 お引出

手数料 ￥550 通帳頁 お取引金額
時間 16:20 ￥117,150*

説明コード お取引後残高
￥

三菱UFJ銀行
一宮支店
当座 0000720033
ミツイトウカ様

スキモト カズミ様
0586755507

印希代

この頁の計上額
117,150

調査研究広報滞在費 領収書貼付台紙

議員氏名	杉本和巳		費目 (〇印をつける)	光熱水費 備品・消耗品費 事務所費 滞在費 政務活動費 〇 宣伝事業費 調査研究費 繰り入れ (党本部)
報告対象月	R 6 年 6 月			
通し番号	29			

ご利用明細

三菱UFJ銀行

ご来店いただきありがとうございます。

このご利用明細は必ずお持ち帰りください。

年月日	取扱店番	お取引内容
060618	0393224	お振り込み
受付通番	銀行番号	支店番号
01170011	0095	1702***
		お取引金額
*****		¥11,380*

お取扱い できない場合	残高	***
特約 . 48	税込手数料 110*	おつり
三菱UFJ銀行 京都駅前支店 普通 3001048 カ)フ°リントハ°ツク様 スキ°モトカス°ミシ°ムシヨ様 PAC39011400		

EP刷り代'

この頁の計上額
11,380

調査研究広報滞在費 領収書貼付台紙

議員氏名	杉本和巳		費目 (○印を つける)	光熱水費 備品・消耗品費 事務所費 滞在費 政務活動費 ○ <u>宣伝事業費</u> 調査研究費 繰り入れ (党本部)
報告対象月	R 6年 6月			
通し番号	30			

ご利用明細

三菱UFJ銀行

ご来店いただきありがとうございます。
このご利用明細は必ずお持ち帰りください。

年月日	取扱店番	お取引内容
060630	0301224	お振り込み
受付通番	銀行番号	支店番号
002800110095		1702***
		お取引金額
*****		¥31,550*

お取扱い できない場合	残高	
		* * *
時刻	税込手数料	おつり
09.46	¥110*	

三菱UFJ銀行
京都駅前支店
普通 3001048
カ)フ・リントパ°ツク様
スキ°モトカス°ミシ°ムシヨ様
PAC39174400

EP印刷代

この頁の計上額
31,550