

## 調査研究広報滞在費 使途報告書(3ヶ月分)

提出日 令和 6年 11月25日

|       |               |
|-------|---------------|
| 議員氏名  | 杉本和巳          |
| 担当者   | 津下鉄平          |
| 報告対象月 | 令和 6年 7月 ~ 9月 |

|             | 7月         | 8月         | 9月         |
|-------------|------------|------------|------------|
| 1 経常経費      |            |            |            |
| (1) 人件費     | ¥0         | ¥0         | ¥0         |
| (2) 光熱水費    | ¥9,610     | ¥9,968     | ¥10,863    |
| (3) 備品・消耗品費 | ¥718,661   | ¥159,668   | ¥77,463    |
| (4) 事務所費    | ¥72,408    | ¥72,465    | ¥73,381    |
| (5) 滞在費     | ¥0         | ¥0         | ¥0         |
| 経常経費小計      | ¥800,679   | ¥242,101   | ¥161,707   |
| 2 活動費       |            |            |            |
| (1) 政務活動費   | ¥297,890   | ¥295,800   | ¥237,975   |
| (2) 宣伝事業費   | ¥80,631    | ¥76,045    | ¥1,423,346 |
| (3) 調査研究費   | ¥0         | ¥0         | ¥4,134     |
| 活動費小計       | ¥378,521   | ¥371,845   | ¥1,665,455 |
| 3 本月の支出合計額  | ¥1,179,200 | ¥613,946   | ¥1,827,162 |
| 4 前月からの繰越額  | ¥1,357,253 | ¥1,178,053 | ¥1,564,107 |
| 5 本月の収入額    | ¥1,000,000 | ¥1,000,000 | ¥1,000,000 |
| 6 次月への繰越額   | ¥1,178,053 | ¥1,564,107 | ¥736,945   |

調査研究広報滞在費

使途報告書

領収書(写)

令和6年7月分

# 調査研究広報滞在費 領収書貼付台紙

|       |          |                |   |
|-------|----------|----------------|---|
| 議員氏名  | 杉本和巳     | 費目<br>(○印をつける) | <div style="border: 1px solid black; border-radius: 50%; padding: 2px; display: inline-block;">光熱水費</div> |
| 報告対象月 | R6 年 7 月 |                | 備品・消耗品費   |
| 通し番号  | 1        |                | 滞 在 費 政 務 活 動 費<br>事務所費 調査研究費<br>宣伝事業費 繰り入れ (党本部)   |

## 口座振替払済のお知らせ (電気料金等領収証)

令和 6年 7月 9日発行

毎度お引立ていただきありがとうございます。  
 [令和 6年 6月分] の電気料金等を、口座振替により領収いたしました。

### 振替内容

| 振替年月日       | 合計領収金額                             | 消費税等相当額 (再掲) |
|-------------|------------------------------------|--------------|
| 令和 6年 7月 8日 | 28,831円                            | 2,621円       |
| ご指定口座       | 口座情報の表示を希望される場合は<br>担当窓口までご連絡ください。 |              |

### 領収金額の内訳

| お客さま番号                | 回線 | 契約種別   | ご使用量 kWh/m3 | 領収金額 円         | (金額再掲) | 精算額等 円       | 初回引落割引額 円, 銭 | 記 事 |
|-----------------------|----|--------|-------------|----------------|--------|--------------|--------------|-----|
|                       |    |        |             |                |        | 再エネ発電促進賦課金 円 | 燃料費調整額 円, 銭  |     |
| おなまえ                  |    |        |             |                |        |              |              |     |
|                       |    | 容量     |             | 消費税等相当額 (再掲) 円 |        |              |              |     |
| 130:2634:05:01:0:0:19 |    | 従量電灯C  |             | 14,072         |        |              | -5,500       |     |
| 杉本 和巳                 |    | 10 kVA | 367         | 1,280          | 1,280  |              | 5,541.7      |     |
| 130:2634:05:01:0:1:19 |    | 低圧電力   |             | 14,759         |        |              |              |     |
| 杉本 和巳                 |    | 11 kW  | 42          | 1,341          | 1,341  | 146          | 6,342        |     |
|                       |    |        |             |                |        |              |              |     |
|                       |    |        |             |                |        |              |              |     |
|                       |    |        |             |                |        |              |              |     |
|                       |    |        |             |                |        |              |              |     |
|                       |    |        |             |                |        |              |              |     |
|                       |    |        |             |                |        |              |              |     |
|                       |    |        |             |                |        |              |              |     |
|                       |    |        |             |                |        |              |              |     |
|                       |    |        |             |                |        |              |              |     |

◎ごあんない お届け先住所を変更される場合は、表記の担当窓口までご連絡ください。お問い合わせには、お客さま番号をお知らせください。  
 ◎おことわり 領収証の再発行はできませんので大切に保管してください。証明書の発行には、別途手数料がかかります。  
 月分、金額を修正したものは無効でございます。

印紙税申告納付につき名古屋東  
 税務署承認済

## 中部電力ミライズ株式会社

支払い比率を  
 日本維新の会衆議院愛知県第 10 選挙区支部 2  
 に対し、杉本和巳事務所 1 とし、  
9,610 円のみ計上

|         |
|---------|
| この頁の計上額 |
| 9,610   |

調査研究広報滞在費 領収書貼付台紙

|       |        |                |            |           |
|-------|--------|----------------|------------|-----------|
| 議員氏名  | 杉本和巳   | 費目<br>(〇印をつける) | 光熱水費       | 備品・消耗品費   |
| 報告対象月 | R6年 7月 |                | 事務所費       | 滞在費 政務活動費 |
| 通し番号  | 2      |                | 宣伝事業費      | 調査研究費     |
|       |        |                | 繰り入れ (党本部) |           |

領収証

杉本和巳 事務所 様

|    |  |  |  |  |  |  |  |  |        |
|----|--|--|--|--|--|--|--|--|--------|
| 金額 |  |  |  |  |  |  |  |  |        |
|    |  |  |  |  |  |  |  |  | 716093 |

No. \_\_\_\_\_

収入  
印紙

内訳  
現金  
小切手  
手形  
消費税額等(%)

但 カレ代  
2024年 7月 29日 上記正に領収いたしました

マイセルズ松降通給油所  
一宮鉦油有限公司  
〒491-0078 松降通8-6  
TEL 0586-24-2259  
登録番号 T5180002075720

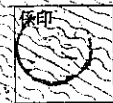

コクヨ ウケ-390

|         |
|---------|
| この頁の計上額 |
| 16,093  |

調査研究広報滞在費 領収書貼付台紙

|       |       |  |                |            |         |       |
|-------|-------|--|----------------|------------|---------|-------|
| 議員氏名  | 杉本和巳  |  | 費目<br>(○印をつける) | 光熱水費       | 備品・消耗品費 |       |
| 報告対象月 | R6年7月 |  |                | 事務所費       | 滞在費     | 政務活動費 |
| 通し番号  | 3     |  |                | 宣伝事業費      | 調査研究費   |       |
|       |       |  |                | 繰り入れ (党本部) |         |       |

**ENEOS**

納品書(領収書)

2024年07月26日 20:04

売上  
上 様 M  
6-500786-49995-001  
現金フリー  
車両番号 番  
0026-00  
レギュラー P13  
数量 6.03L \*  
単価 166円 ¥1,000  
.....  
合計 ¥1,000  
(消費税10%対象 ¥1,000  
内消費税等 ¥91)  
お預り ¥1,000  
お釣り ¥0  
現金でお支払いの場合は領収書にかえさせて頂きます。

㈱ENEOSウイング中部支店  
R22木曾川インターTSセルフ  
愛知県一宮市  
木曾川町黒田十二ノ通り111-  
TEL:0586-86-1701 SS-500786  
登録番号: T6180001016088  
レシートNo 7790-05  
〒-9No0331-0333  
099EWS S 2024/07/26

売上明細書 (領収書)

ローソン  
一宮千秋町浅野羽根店  
愛知県一宮市  
千秋町浅野羽根西南出37-3  
TEL:0586-52-7710 SS:10677-21622  
登録番号: T2180001032948

領収書

2024/07/30(火) 07:58 伝票No.6430  
取引通番 1795

現金フリー 様  
530-21622-0000-0005 \* 10677  
現金フリー

012000 9385  
レギュラーガソリン P03 ¥3321  
数量 20.50L  
単価 @162  
(内ガソリン税 @53.8 ¥1103)

合計 ¥3,321  
(内税分消費税 ¥302)  
(内税10%対象 ¥3321)  
(内税10%消費税 ¥302)

現金計 ¥3,321  
お預り ¥10,000  
お釣り ¥6,679  
4:0000000-0:0000000

係員: 一宮千秋町浅野羽根 01  
処理日付: 2024/07/30 9385-9385  
100取引  
上記にて領収書に替えさせて頂きます

ローソン  
一宮千秋町浅野羽根店

|         |
|---------|
| この頁の計上額 |
| 4,321   |

調査研究広報滞在費 領収書貼付台紙

|       |          |  |                |            |         |       |
|-------|----------|--|----------------|------------|---------|-------|
| 議員氏名  | 杉本和巳     |  | 費目<br>(○印をつける) | 光熱水費       | 備品・消耗品費 |       |
| 報告対象月 | R6 年 7 月 |  |                | 事務所費       | 滞在費     | 政務活動費 |
| 通し番号  | 4        |  |                | 宣伝事業費      | 調査研究費   |       |
|       |          |  |                | 繰り入れ (党本部) |         |       |

Canon

領収証

発行日 : 2024年07月24日  
領収証No. : 240700276944

杉本和巳事務所 御中

¥5,687-

但し 各種保守サービス料金として  
上記の金額正に領収いたしました

2024年07月22日

印紙税申告納  
付につき芝  
税務署承認済

キヤノンマーケティングジャパン株式会社  
東京都港区港南2-16-6



この頁の計上額

5,687

調査研究広報滞在費 領収書貼付台紙

|       |       |                |            |         |       |
|-------|-------|----------------|------------|---------|-------|
| 議員氏名  | 杉本和巳  | 費目<br>(〇印をつける) | 光熱水費       | 備品・消耗品費 |       |
| 報告対象月 | R6年7月 |                | 事務所費       | 滞在費     | 政務活動費 |
| 通し番号  | 5     |                | 宣伝事業費      | 調査研究費   |       |
|       |       |                | 繰り入れ (党本部) |         |       |

領収証

領収証No.20240807-00065  
2024年08月07日 発行

平素は格別のお引き立てを賜り厚く御礼申し上げます。  
下記金額を正に領収いたしました。

お客様名 杉本和巳事務所 御中

お問い合わせ番号 4366026

ご契約者名 杉本 和巳

三菱HCビジネスリーディング株式会社  
作成場所: 東京都港区西新橋1-3-1

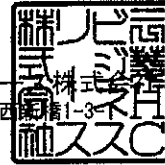

登録番号 T4-0100-0106-2159

| 領収金額    | 領収日         |
|---------|-------------|
| 10560 円 | 2024年07月29日 |

| 振替 又は 振込 金融機関 |                         |
|---------------|-------------------------|
| 金融機関名         | みずほ銀行                   |
| 支店名           | 一宮支店                    |
| 口座番号          | 普通 200****              |
| 口座名義          | ニッポンカイユウギンアイケンダージュケンキョク |

※お客様の情報を保護するため、口座番号の一部を表示しておりません。

| 記号 | 契約年月     | 三菱記号              | 代金物件 | 当回数 | 割戻数 | 税率  | 領収金額(税込) | 消費税額   | 領収金額(税別) |      |
|----|----------|-------------------|------|-----|-----|-----|----------|--------|----------|------|
| 1  | 2024年06月 | 1037-0888-0000-05 | 複合機  | 1   | 0   | 10% | 10560    | 9600   | 9600     |      |
| 2  |          |                   |      |     |     |     |          |        |          |      |
| 3  |          |                   |      |     |     |     |          |        |          |      |
| 4  |          |                   |      |     |     |     |          |        |          |      |
| 5  |          |                   |      |     |     |     |          |        |          |      |
| 6  |          |                   |      |     |     |     |          |        |          |      |
| 合計 |          |                   |      |     |     |     | 10560 円  | 9600 円 | 9600 円   |      |
|    |          |                   |      |     |     |     | 5%対象計    | 0      | 0        | 0    |
|    |          |                   |      |     |     |     | 8%対象計    | 0      | 0        | 0    |
|    |          |                   |      |     |     |     | 10%対象計   | 10560  | 9600     | 9600 |

【お知らせ】 ご不明な点がございましたら、誠に恐れ入りますが表面のお問合せ先までご連絡を頂きますようお願い申し上げます。

当該回のリース料として

※金額を訂正したものは無効とします。  
※再発行は致しません。

印紙税申告納付につき  
税務署承認済

この頁の計上額

10,560

# 調査研究広報滞在費 領収書貼付台紙

|       |         |  |                    |   |
|-------|---------|--|--------------------|---|
| 議員氏名  | 杉本和巳    |  | 費目<br>(○印を<br>つける) | 光熱水費 <span style="border: 1px solid black; border-radius: 50%; padding: 2px;">備品・消耗品費</span><br>事務所費 滞在費 政務活動費<br>宣伝事業費 調査研究費<br>繰り入れ (党本部) |
| 報告対象月 | 6 年 7 月 |  |                    |   |
| 通し番号  | 6       |  |                    |   |

## 請 求 書

杉本和巳 事務所

御中

請求No

29240628-13

請求日

2024年6月28日

件名：デスクトップPC・ノートPC

下記の通り、ご請求申し上げます。

naritako パソコン修理屋 一宮店

〒491-0013

愛知県一宮市北小南南切51-1

TEL & FAX 0586-35-1411

E-Mail naritako@poco.net

担当：成澤 晋史



合計金額 682,000 (税込)

お支払期日 2024年7月10日

| No.        | 概要  | 数量  | 単価      | 金額 (税別) |
|------------|---|-----|---------|---------|
| 【デスクトップPC】 |   |     |         |         |
| 1          | NEC LAVIE DT<br>・OS: Windows 11 Home<br>・CPU: インテル® Core™ i5-13500<br>・メモリ: 16GB<br>・ストレージ: 512GB<br>・ソフト: Microsoft Office Home&Business 2021<br>・光学ドライブ: DVDマルチ<br>※初期設定・データ移行・出張設置費共                                     | 1 台 | 140,000 | 140,000 |
| 【ノートPC】    |   |     |         |         |
| 2          | NEC LAVIE N15<br>・OS: Windows 11 Home<br>・CPU: AMD Ryzen7 5700U<br>・メモリ: 16GB (8GB x2)<br>・ストレージ: 512GB SSD<br>・ディスプレイ: 15.6インチ・FHD液晶<br>・ソフト: Microsoft Office Home&Business 2021<br>・光学ドライブ: DVDマルチ<br>※初期設定・データ移行・出張設置費共 | 3 台 | 150,000 | 450,000 |
| 3          | 共有・ネットワーク設定費  | 1 式 | 30,000  | 30,000  |
| 小計         |   |     |         | 620,000 |
| 消費税        |   |     |         | 62,000  |
| 合計         |   |     |         | 682,000 |

※お支払いは、現金もしくはお振込にてお願い致します。

【お振込先】

・いちい信用金庫 千秋支店 / 普通 0280361 / 成澤 晋史 (ナリサワ タカシ)

・楽天銀行 ホルン支店 / 普通 3958545 / ナリサワ タカシ

※振込手数料はお客負担でお願い申し上げます。

びしん ネットキャッシュサービス

## お取扱明細票

毎度ご利用いただきありがとうございます。

|                       |               |
|-----------------------|---------------|
| ご利用年月日                | 取扱金庫・店番・機番通番  |
| 06-07-09              | 1563016-ケ0012 |
| お取引店                  | 口座番号          |
| 1563-0160-2103****000 |               |
| お取引金額                 | お取引金額         |
| 000000000000          | ¥682,000*     |
| お取引種別                 | お取引後残高        |
| お引出                   |               |
| 手数料                   | ¥550 通帳員 硬貨   |
| 時刻                    | 13:43 おつり     |

お受取人  
依頼人

いちい信用金庫

千秋支店

普通 0280361

受取人 ナリサワ タカシ 様

依頼人 スキーム カスミ 様

〒491-0013  
愛知県一宮市北小南南切51-1  
naritako

TEL0586755507

尾西信用金庫

パソコン購入費

この頁の計上額

682,000



調査研究広報滞在費 領収書貼付台紙

|       |       |  |                |           |         |       |
|-------|-------|--|----------------|-----------|---------|-------|
| 議員氏名  | 杉本和巳  |  | 費目<br>(○印をつける) | 光熱水費      | 備品・消耗品費 |       |
| 報告対象月 | R6年7月 |  |                | ○事務所費     | 滞在費     | 政務活動費 |
| 通し番号  | 7     |  |                | 宣伝事業費     | 調査研究費   |       |
|       |       |  |                | 繰り入れ(党本部) |         |       |

領 収 書

杉本和巳

様

2024年 7月 1日

★ ￥50,000-

但 令和6年7月分 賃料として  
上記正に領収いたしました

内 訳

税 抜 金 額

消費税額等 ( % )

愛知県一宮市せんい4丁目5番1号

中 島 株 式 会 社

代表取締役

中 島 幸 介



この頁の計上額

50,000

# 調査研究広報滞在費 領収書貼付台紙

|       |          |  |                |   |
|-------|----------|--|----------------|---|
| 議員氏名  | 杉本和巳     |  | 費目<br>(○印をつける) | 光熱水費 備品・消耗品費<br>事務所費 滞在費 政務活動費<br>宣伝事業費 調査研究費<br>繰り入れ (党本部) |
| 報告対象月 | R6 年 7 月 |  |                |   |
| 通し番号  | 8        |  |                |   |

## 領 収 書

区域 地区 順路 読者  
 13- 6- 2370 79523  
 せんい 4-5-1

2024年 7月

領収No 16

自振銀行

杉本 和巳 様

| 銘 柄        | 部数 | 金額    |
|------------|----|-------|
| *中日新聞 (朝刊) | 1  | 3,400 |



合計 3,400 円  
 (消費税込み)

中日新聞一宮南部専売店  
**CAC** 株式会社シーエーシー  
〒491-0854 一宮市北園通5丁目6番地  
 TEL (0586)71-4311 (代)シーエーシー  
 FAX (0586)71-1390  
 E-mail: chunichicac@aol.com

8%合計 3,400 円( 252 円) 10%合計 0 円( 0 円)  
 2024年 7月 26日 0内は消費税

新住所: 一宮市若竹1-5-15  
 お問い合わせ: 0586-77-6000

T2180001082729  
 \*軽減税率対象

|         |
|---------|
| この頁の計上額 |
| 3,400   |

調査研究広報滞在費 領収書貼付台紙

|       |       |                |            |           |
|-------|-------|----------------|------------|-----------|
| 議員氏名  | 杉本和巳  | 費目<br>(〇印をつける) | 光熱水費       | 備品・消耗品費   |
| 報告対象月 | R6年7月 |                | 事務所費       | 滞在費 政務活動費 |
| 通し番号  | 9     |                | 宣伝事業費      | 調査研究費     |
|       |       |                | 繰り入れ (党本部) |           |

**セブン-イレブン**

一宮せんい4丁目店  
愛知県一宮市せんい4丁目5番3

電話：0586-81-7011 ｼﾞｯ#1

事業者登録番号T3810959053020  
2024年07月15日(月) 16:57 責123

**領収書**

杉本和巳 様

非課税商品 ￥1,680-  
合計 ￥1,680

但し 切手代

上記正に領収いたしました  
2024年07月15日

本票を保管頂く場合は、印刷面を  
内側に折り、保管をお願い致します

**セブン-イレブン**

一宮せんい4丁目店  
愛知県一宮市せんい4丁目5番3

電話：0586-81-7011 ｼﾞｯ#2

事業者登録番号T3810959053020  
2024年07月25日(木) 16:50 責049

**領収書**

杉本和巳 様

非課税商品 ￥1,680-  
合計 ￥24,725-  
但し 切手代

上記正に領収いたしました  
2024年07月25日

本票を保管頂く場合は、印刷面を  
内側に折り、保管をお願い致します

**領収書**

杉本和巳 様

[販売]

R6・ふみの日84・切手  
840円 3枚 ￥2,520

小計 ￥2,520

課税計(10%) ￥0  
(内消費税等(10%) ￥0)  
非課税計 ￥2,520

△計 ￥2,520  
口計 ￥10,000  
おつり ￥7,480



〒100-8792 日本郵便株式会社  
東京都千代田区大手町2-3-1  
登録番号 T1010001112577  
取扱日時：2024年7月29日 9:39  
発行No. 240729J5743 端N15箱10  
連絡先：一宮郵便局  
TEL:0570-002-784

この頁の計上額

5,880

# 調査研究広報滞在費 領収書貼付台紙

|       |        |  |                    |   |
|-------|--------|--|--------------------|---|
| 議員氏名  | 杉本和巳   |  | 費目<br>(○印を<br>つける) | 光熱水費 備品・消耗品費<br>事務所費 滞在費 政務活動費<br>宣伝事業費 調査研究費<br>繰り入れ (党本部) |
| 報告対象月 | R6年 7月 |  |                    |   |
| 通し番号  | 10     |  |                    |   |

## 領 収 書

NO. 45078

杉本 和巳 殿

金 3,721 円 也

令和 6年 7月 10日

令和 6年 6月分 電話料金等内訳

電話料金等合計 3,721 円

会館電話1 03 - 3508 - 7266

| 会社名           | 利用期間      | 基本料金 | 付加料金  | 度数料   | その他 | 消費税 | 計     |
|---------------|-----------|------|-------|-------|-----|-----|-------|
| NTT東日本        | 4/26~5/25 | 0    | 2,000 | 1,222 | 0   | 322 | 3,544 |
| NTTコミュニケーションズ | 4/26~5/25 | 0    | 0     | 34    | 0   | 3   | 37    |
| KDDI          |           |      |       |       |     |     | -     |
| ソフトバンクテレコム    |           |      |       |       |     |     | -     |
| 楽天            |           |      |       |       |     |     | -     |

会館電話2 03 - 3508 - 3536

| 会社名           | 利用期間      | 基本料金 | 付加料金 | 度数料 | その他 | 消費税 | 計   |
|---------------|-----------|------|------|-----|-----|-----|-----|
| NTT東日本        | 4/26~5/25 | 0    | 0    | 127 | 0   | 13  | 140 |
| NTTコミュニケーションズ |           |      |      |     |     |     | -   |
| KDDI          |           |      |      |     |     |     | -   |
| ソフトバンクテレコム    |           |      |      |     |     |     | -   |
| 楽天            |           |      |      |     |     |     | -   |

この頁の計上額

3,721

# 調査研究広報滞在費 領収書貼付台紙

|       |           |  |                |   |
|-------|-----------|--|----------------|---|
| 議員氏名  | 杉本和巳      |  | 費目<br>(○印をつける) | 光熱水費      備品・消耗品費<br><del>電務所費</del> 滞在費      政務活動費<br>宣伝事業費      調査研究費<br>繰り入れ (党本部) |
| 報告対象月 | R 6 年 7 月 |  |                |   |
| 通し番号  | 11        |  |                |   |

**電話料金等払込受領証**

西日本ご利用分

ATMまたはゆうちょ銀行郵便局でお支払いの場合は、左側2枚をお出しください。上記以外でお支払いの場合は切り取り取らなくてもかまいません。

ご請求先氏名  
杉本 和巳 様

お客様番号  
4403-0483-52066

2024年 7月ご請求分

金額(円)  
¥8,857-

受取人  
NTTファイナンス株式会社

お問合せ先 (無料)  
0800-3335550

領 収 日 附 印  
  
 収入印紙貼付欄  
 (金融機関・CVS用)→お客様

|         |
|---------|
| この頁の計上額 |
| 8,857   |

# 調査研究広報滞在費 領収書貼付台紙

|       |          |  |                |   |
|-------|----------|--|----------------|---|
| 議員氏名  | 杉本和巳     |  | 費目<br>(○印をつける) | 光熱水費 備品・消耗品費<br>事務所費 滞在費 政務活動費<br>宣伝事業費 調査研究費<br>繰り入れ (党本部) |
| 報告対象月 | R6 年 7 月 |  |                |   |
| 通し番号  | 12       |  |                |   |

びん ネットキャッシュサービス

## お取扱明細票

毎度ご利用いただきありがとうございます。

|                       |               |
|-----------------------|---------------|
| ご利用年月日                | 取扱金庫・店番・機番通番  |
| 06-07-09              | 1563016-ケ0012 |
| お取引店                  | 口座番号          |
| 1563-0160-2103****000 |               |
| お取引金額                 |               |
| 000000000000          | ¥682,000*     |
| お取引種別                 | お取引後残高        |
| お引出                   | ¥2,449,908*   |
| 手数料 (¥550)            | 通帳員 硬貨        |
| 時刻 13:43              | おつり           |

お受取人  
いちい信用金庫  
千秋支店  
普通 0280361  
受取人 ナリサワ タカシ 様

依頼人 スキモト カスミ 様

※お振替手数料  
※お振替手数料  
※お振替手数料

TEL0586755507

尾西信用金庫

振込手数料

|         |
|---------|
| この頁の計上額 |
| 550     |

# 調査研究広報滞在費 領収書貼付台紙

|       |        |  |                |   |
|-------|--------|--|----------------|---|
| 議員氏名  | 杉本和巳   |  | 費目<br>(○印をつける) | 光熱水費 備品・消耗品費<br>事務所費 滞在費 <span style="border: 1px solid black; border-radius: 50%; padding: 2px;">政務活動費</span><br>宣伝事業費 調査研究費<br>繰り入れ (党本部) |
| 報告対象月 | R6年 7月 |  |                |   |
| 通し番号  | 13     |  |                |   |

衆議院議員 杉本 和巳 先生

令和6年6月25日

## 令和6年7月 議員連盟会費等 歳費引去明細

|        |          |
|--------|----------|
| 歳費引去合計 | ¥216,400 |
|--------|----------|

《内訳》

- ◎党費(特別党員) ~~-30,000~~
- ◎臨時党費 ~~+80,000~~
- ◎議員連盟会費 合計 6,400

| 議員連盟名称                            | 会費    | 議員連盟名称                           | 会費  |
|-----------------------------------|-------|----------------------------------|-----|
| 有機農業推進議員連盟                        | 300   | 日本維新の会 弁理士制度・知的財産制度推進議員連盟        | 100 |
| 国際観光産業振興議員連盟                      | 500   | 動物福祉(アニマルウェルフェア)を考える議員連盟         | 300 |
| 自転車活用推進議員連盟                       | 100   | 新しい国のかたち(分権2.0)協議会               | 500 |
| 核軍縮・不拡散議員連盟(PNND)日本               | 500   | 第20回アジア競技大会推進議員連盟                | 100 |
| 日独友好議員連盟                          | 200   | 日本維新の会 税理士制度推進議員連盟               | 100 |
| 自殺対策を推進する議員の会                     | 200   | パラダイムシフト研究会                      | 300 |
| 共同養育支援議員連盟                        | 200   | 教育立国推進協議会                        | 300 |
| 犬猫の殺処分ゼロをめざす動物愛護議員連盟              | 100   | 空襲被害者等の補償問題について立法措置による解決を考える議員連盟 | 100 |
| 国会木鶏クラブ                           | 300   | 食品ロス削減及びフードバンク支援を推進する議員連盟        | 100 |
| 日本維新の会オートバイ議員連盟                   | 200   | 明治の日を実現するための議員連盟                 | 100 |
| 日本チベット国会議員連盟                      | 200   | キャンプ議員連盟                         | 100 |
| 2025年日本国際博覧会(大阪・関西万博)を成功させる国会議員連盟 | 200   | 日本維新の会 日豪友好議員懇談会                 | 100 |
| 日本維新の会・中華民国(台湾)友好勉強会              | 1,000 | 日本維新の会 空き家・古民家対策議員連盟             | 100 |
| 日本維新の会 行政書士制度推進議員連盟               | 100   |                                  |     |

|         |
|---------|
| この頁の計上額 |
| 6,400   |

調査研究広報滞在費 領収書貼付台紙

|       |        |  |                |            |         |       |
|-------|--------|--|----------------|------------|---------|-------|
| 議員氏名  | 杉本和巳   |  | 費目<br>(〇印をつける) | 光熱水費       | 備品・消耗品費 |       |
| 報告対象月 | R6年 7月 |  |                | 事務所費       | 滞在費     | 政務活動費 |
| 通し番号  | 14     |  |                | 宣伝事業費      | 調査研究費   |       |
|       |        |  |                | 繰り入れ (党本部) |         |       |

領 収 証

杉本和巳様 2024年7月10日

★ ¥130,000-

但 業務委託代として 6月分  
上記正に領収いたしました

内 訳

税抜金額

消費税額等(%)

愛知県一宮市新生2-4-14  
コ-ポ宇奈月502  
三石 菜美子

領 収 証

杉本和巳様 2024年7月10日

★ ¥100,000-

但 業務委託代 特別加算として  
上記正に領収いたしました

内 訳

税抜金額

消費税額等(%)

愛知県一宮市新生2-4-14  
コ-ポ宇奈月502  
三石 菜美子

この頁の計上額

230,000



調査研究広報滞在費 領収書貼付台紙

|       |        |  |                    |  |
|-------|--------|--|--------------------|--|
| 議員氏名  | 杉本和巳   |  | 費目<br>(○印を<br>つける) | 光熱水費 備品・消耗品費<br>事務所費 滞在費 <b>政務活動費</b><br>宣伝事業費 調査研究費<br>繰り入れ (党本部) |
| 報告対象月 | R6年 7月 |  |                    |  |
| 通し番号  | 15     |  |                    |  |

領 収 証

2024年 7月23日

杉本和巳事務所 様

金 11,320円

ただし、乗車券類代  
(クレジットカードによるご利用分)として、上記金額を受領しました。

適用税率 10%

本領収証は時間がたつと文字が薄くなる場合がありますので、  
長期間保存する場合はコピーをお取り下さい。

東日本旅客鉄道株式会社  
登録番号 T9011001029597

東京843 No.000004

印 紙 税 申 告 納  
付 に つ き 波 谷  
税 務 署 承 認 済



|         |
|---------|
| この頁の計上額 |
| 11,320  |

調査研究広報滞在費 領収書貼付台紙

|       |           |                    |            |                  |
|-------|-----------|--------------------|------------|------------------|
| 議員氏名  | 杉本和巳      | 費目<br>(〇印を<br>つける) | 光熱水費       | 備品・消耗品費          |
| 報告対象月 | R 6 年 7 月 |                    | 事務所費       | 滞在費 <b>政務活動費</b> |
| 通し番号  | 16        |                    | 宣伝事業費      | 調査研究費            |
|       |           |                    | 繰り入れ (党本部) |                  |

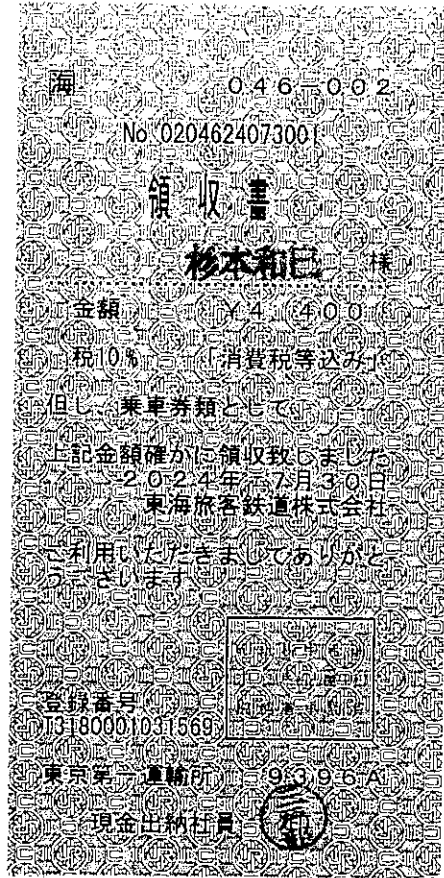
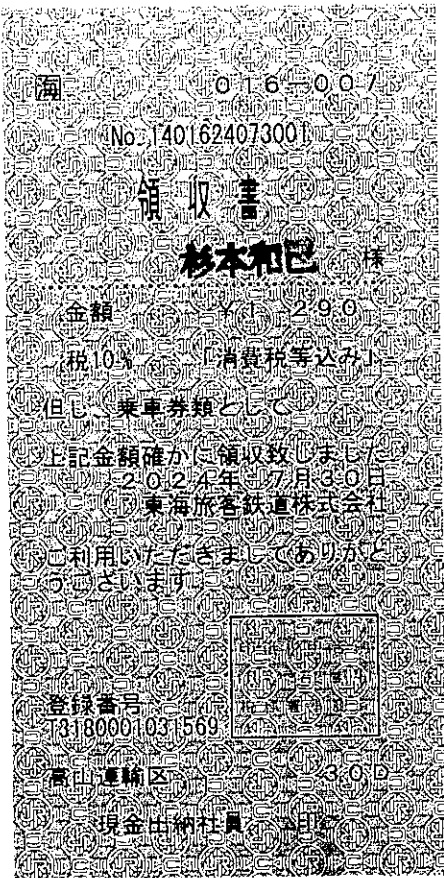

領収書 Receipt 杉本和巳 様  
領収年月日 2024-7-30 登録番号: T3180001031569  
金額 ¥10,780 (消費税等込み) 税10%  
上記金額確かに領収いたしました  
購入商品 JR乗車券類 (00168 2枚)  
東海旅客鉄道株式会社  
尾張一宮MV1発行 10169-02  
印紙税申告納付につき名古屋中村税務署承認済

領収書 Receipt 杉本和巳 様  
領収年月日 2024-7-24 登録番号: T3180001031569  
金額 ¥11,320 (消費税等込み) 税10%  
【クレジット扱い】  
購入商品 JR乗車券類 (20240 2枚)  
東海旅客鉄道株式会社  
尾張一宮MV1発行 30241-02  
印紙税申告納付につき名古屋中村税務署承認済

この頁の計上額  
27,790

# 調査研究広報滞在費 領収書貼付台紙

|       |        |  |                    |  |
|-------|--------|--|--------------------|--|
| 議員氏名  | 杉本和巳   |  | 費目<br>(〇印を<br>つける) | 光熱水費 備品・消耗品費<br>事務所費 滞在費 <b>政務活動費</b><br>宣伝事業費 調査研究費<br>繰り入れ (党本部) |
| 報告対象月 | R6年 7月 |  |                    |  |
| 通し番号  | 17     |  |                    |  |

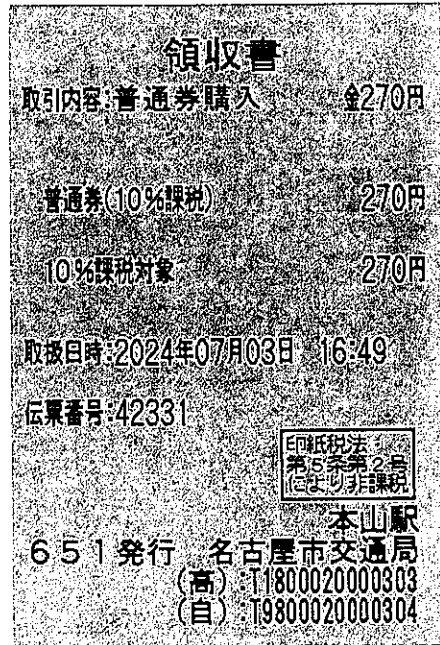
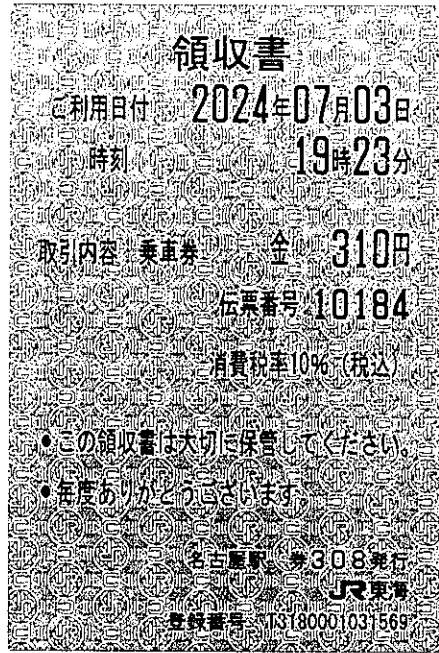
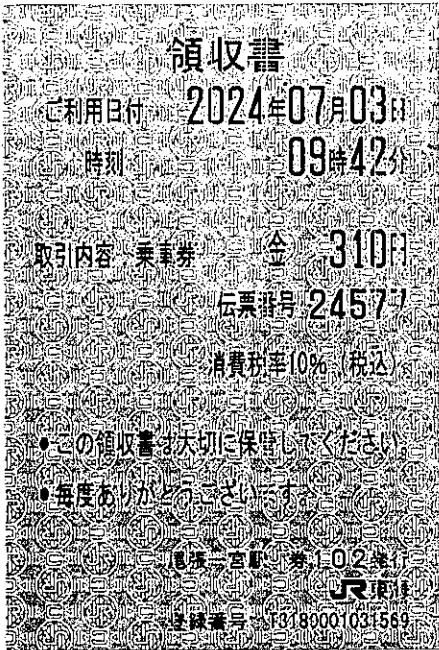

|         |
|---------|
| この頁の計上額 |
| 1,510   |

調査研究広報滞在費 領収書貼付台紙

Table with 4 columns: 議員氏名 (杉本和巳), 報告対象月 (R6年7月), 通し番号 (18), 費目 (光熱水費, 備品・消耗品費, 事務所費, 滞在費, 宣伝事業費, 調査研究費, 繰り入れ (党本部)).

中部国際空港駐車場 0569-38-7830

登録番号 T7180001093548

パーキング自転車駐車場

令収収証

機器番号 0001
入場時刻 24-07-03 09:40
出場時刻 24-07-03 19:46
区分 自転車
請求金額 200円
投入金額 1000円
釣銭金額 800円

令収収証

精算機 #28 P 精算No.00000334
発券機 #01 発券No.02157698
入庫時刻 2024年7月5日(金) 06:00
精算時刻 2024年7月8日(月) 21:02
駐車時間 3日 15:02
駐車料金 普通車K 6,400円
合計 6,400円
現金領収額 6,400円
お預り 10,000円
お釣り 3,600円

合計は消費税10%対象です。
またのご利用をお待ちしております。

名鉄協商パーキング 栄生第7

名鉄協商株式会社

0120-722-247

登録番号: T3180001033061
適用税率10%

領収書

事業者名:
登録番号: T2180001064578

ご利用車室 No.005
入庫日時 2024/07/03 13:48
精算日時 2024/07/04 15:10
ご利用額 900円
現金受入額 1000円
お釣り 100円

領収額 900円 (適用税率 10%)

但し 駐車場ご利用代金として

いずみパーキング大須第7

No.00-1954-240704-000C

<< 領収書 >>

車室No.0001 No.1-034298
入庫 24/07/13 13:48
精算 24/07/13 15:18

駐車料金 600円
お支払い明細
投入現金 600円
お釣り 0円

領収書

住友林業レジデンシャル (株)

車室 No.10

入庫時刻 07月14日 09時18分
精算時刻 07月14日 11時32分

受領金額 1400円
2024年07月14日11時33分 発行

インボイス制度登録番号T
4011101007805
駐車料金 消費税込10%

錦1丁目パーキング

ご利用ありがとうございました
またのお越しを
お待ちしております

領収証

車室011 No.51656-01 003457
入庫日時 2024年07月22日 14時53分
精算日時 2024年07月22日 18時54分
駐車時間 4時間01分

登録番号 T5120001134235
ハロー・テクノ株式会社
駐車料金(一般車) 1,000円
現金計 1,000円
消費税10%(内税) 1,000円
投入額 1,000円
釣銭額 0円

発行駐車場
ハローパーク大須1丁目第2

この頁の計上額

10,500

調査研究広報滞在費 領収書貼付台紙

|       |        |  |                    |            |         |       |
|-------|--------|--|--------------------|------------|---------|-------|
| 議員氏名  | 杉本和巳   |  | 費目<br>(○印を<br>つける) | 光熱水費       | 備品・消耗品費 |       |
| 報告対象月 | R6年 7月 |  |                    | 事務所費       | 滞在費     | 政務活動費 |
| 通し番号  | 19     |  |                    | 宣伝事業費      | 調査研究費   |       |
|       |        |  |                    | 繰り入れ (党本部) |         |       |

領 収 書

現・チ・ク・割引 No.5890  
 日付 '24年07月25日  
 車番 0732 000  
 基本運賃 ¥770円

運賃料金計 ¥770円  
**合計 ¥770円**

上記の通り領収致しました  
 消費税率 10%  
 毎度ご乗車ありがとうございます。



登録番号:T2010601030483

ダントツに安い!!成田&羽田定額  
 貸切・無線のご用命は...  
 TEL 03-5673-6200

領 収 書

現・チ・ク・割引 No.0021  
 日付 '24年07月30日  
 車番 132860 000  
 メータ運賃 ¥5400円

**合計 ¥5400円**

上記の通り領収致しました  
 消費税 10%

帝都自動車交通(株)

墨田営業所

TEL03-3625-1661

登録番号T1010601027134

GPSコード

433-1145-521A

領 収 書

日付 '2024年07月31日  
 車番 21582  
 基本運賃 ¥1500-  
**合計 ¥1500-**  
 (内消費税等 ¥136-)  
 現金支払 内訳 ¥1500-

登録番号: 17036001003694  
 kmグループ 御蔵田タクシー 東京営業所  
 東京都足立区竹ノ塚6-24-18  
 忘れ物、領収書問合せ: 03-5861-1181  
 お客さま相談室 0120-717-039

km呼ぶなら

「S. RIDE」

ダウンロード用QRコード



<ナビ"コト">

A46-3634-2227

(営業回数 8636)

この頁の計上額

7,670

# 調査研究広報滞在費 領収書貼付台紙

|       |       |  |                |            |         |               |
|-------|-------|--|----------------|------------|---------|---------------|
| 議員氏名  | 杉本和巳  |  | 費目<br>(○印をつける) | 光熱水費       | 備品・消耗品費 |               |
| 報告対象月 | R6年7月 |  |                | 事務所費       | 滞在費     | ○印を貼る (政務活動費) |
| 通し番号  | 20    |  |                | 宣伝事業費      | 調査研究費   |               |
|       |       |  |                | 繰り入れ (党本部) |         |               |



■ パーキング・メーター 作動手数料

¥ 300 円

24-07-22 19:02  
110276 0167  
愛知県公安委員会



■ パーキング・メーター 作動手数料

¥ 300 円

24-07-26 18:56  
110228 7984  
愛知県公安委員会

## 領収書

事業者名：  
登録番号：T2180001064578

ご利用車室 No.008  
入庫日時 2024/07/26 16:48  
精算日時 2024/07/26 18:50  
ご利用額 800円  
現金受入額 1000円  
釣り 200円

領収額 800円  
(適用税率 10%)

但し 駐車場ご利用代金として

いずみパーキング大須第7

No.00-1954-240726-0012

ご利用ありがとうございます。

名古屋高速道路公社

### 領収書

料金所 一宮東 車線01  
24年 7月22日 14時32分

### 普通

通行料金 ¥1,300-  
現金

(通行料金は消費税10%対象です。)  
登録番号：T2180005003474  
----- (切り離し無効) -----

### 通行証

本券は名古屋高速道路の  
ご利用最終出口まで必ず  
お持ちください

- この通行証を発行した料金所を通過後、名古屋高速の出口を出ることなく、本線料金所及び出口料金所を通行する場合は、この通行証をご提示ください。
- 名古屋高速道路を一旦出た場合は無効となります。
- 通行証はお渡しした車両に限り有効です。譲渡、交換はできません。不法に料金を免れた場合、その免れた額の3倍に相当する額を頂きます。
- 紛失にご注意ください。紛失しますと本線料金所及び出口料金所で再度料金を頂きます。



----- (切り離し無効) -----  
お問い合わせ 名古屋高速お客様センター  
受付時間/  
9:00~19:00 (年末年始除く)  
TEL (052) 919-3200  
533-1905-0002

この頁の計上額

2,700

調査研究広報滞在費 領収書貼付台紙

|       |       |  |                    |                |         |       |
|-------|-------|--|--------------------|----------------|---------|-------|
| 議員氏名  | 杉本和巳  |  | 費目<br>(○印を<br>つける) | 光熱水費           | 備品・消耗品費 |       |
| 報告対象月 | R6年7月 |  |                    | 事務所費           | 滞在費     | 政務活動費 |
| 通し番号  | 21    |  |                    | ○ <u>宣伝事業費</u> | 調査研究費   |       |
|       |       |  |                    | 繰り入れ (党本部)     |         |       |

領収書

杉本和巳 様

|                            |      |         |
|----------------------------|------|---------|
| [別納引受]<br>区内特別基 (定)<br>@73 | 296通 | ¥21,608 |
| 小計                         |      | ¥21,608 |
| 第一種定形<br>@84               | 362通 | ¥30,408 |
| 小計                         |      | ¥30,408 |
| 郵便物引受合計通数                  | 658通 |         |
| 課税計(10%)                   |      | ¥52,016 |
| (内消費税等(10%))               |      | ¥4,728  |
| 非課税計                       |      | ¥0      |
| 合計                         |      | ¥52,016 |
| お預り金額                      |      | ¥52,020 |
| おつり                        |      | ¥4      |



〒100-8792 日本郵便株式会社  
 東京都千代田区大手町2-3-1  
 登録番号 T1010001112577  
 取扱日時: 2024年7月6日 17:47  
 発行No. 240706A3729 端P95箱02  
 連絡先: 一宮郵便局  
 TEL: 0570-002-784

|         |
|---------|
| この頁の計上額 |
| 52,016  |

# 調査研究広報滞在費 領収書貼付台紙

|       |       |  |                |            |         |       |
|-------|-------|--|----------------|------------|---------|-------|
| 議員氏名  | 杉本和巳  |  | 費目<br>(〇印をつける) | 光熱水費       | 備品・消耗品費 |       |
| 報告対象月 | R6年7月 |  |                | 事務所費       | 滞在費     | 政務活動費 |
| 通し番号  | 22    |  |                | 〇 宣伝事業費    | 調査研究費   |       |
|       |       |  |                | 繰り入れ (党本部) |         |       |

**アセブンイレブン**  
一宮せんい4丁目店  
愛知県一宮市せんい4丁目5番3

電話：0586-81-7011 ｼﾞ#1

2024年07月03日(水) 09:20 責043

ｲﾀｰﾈｯﾄｼﾞｮｲﾝﾄﾞﾝｸﾞ払込領収書

お客様控

杉本和巳 様

¥11,910-

払込先名 印刷通販プリントバック (DGフィナンシャル)  
お客様用連絡先  
0120-977-920、pac@printpac.co.jp

払込票番号  
7252-74041-9851

2024年07月03日

ストアスタンプ

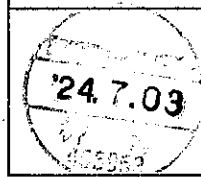

- 商品・サービス等の提供方法は払込先より案内されております。(この領収書が必要になる場合もあります。)
  - 注文内容についてのお問合せや変更・取消・返品・返金等は、上記、お客様用連絡先にお問合せ下さい。
  - 本票を保管頂く場合は、印刷面を内側に折り、保管をお願い致します。
- ※インボイスの発行はお客様からサービス事業者にお問合せ下さい。

この頁の計上額

11,910



調査研究広報滞在費 領収書貼付台紙

|       |       |                |            |           |
|-------|-------|----------------|------------|-----------|
| 議員氏名  | 杉本和巳  | 費目<br>(〇印をつける) | 光熱水費       | 備品・消耗品費   |
| 報告対象月 | R6年7月 |                | 事務所費       | 滞在費 政務活動費 |
| 通し番号  | 23    |                | 〇 宣伝事業費    | 調査研究費     |
|       |       |                | 繰り入れ (党本部) |           |

**7-Eleven**

一宮せんい4丁目店  
愛知県一宮市せんい4丁目5番3

電話：0586-81-7011 レジ#1

2024年07月03日(水) 09:20 責043

インターネットバンク払込領収書

お客様控

杉本和巳様

¥6,125-

払込先名 印刷通販プリントパック (DGフィナンシャル)

お客様用連絡先  
0120-977-920、pac@printpac.co.jp

払込票番号  
7252-74219-5046

2024年07月03日

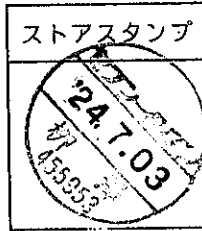

- 商品・サービス等の提供方法は払込先より案内されております。(この領収書が必要になる場合もあります。)
  - 注文内容についてのお問合せや変更・取消・返品・返金等は、上記、お客様用連絡先にお問合せ下さい。
  - 本票を保管頂く場合は、印刷面を内側に折り、保管をお願い致します。
- ※インボイスの発行はお客様からサービス事業者にお問合せ下さい。

印刷代

この頁の計上額

6,125

調査研究広報滞在費 領収書貼付台紙

|       |        |                |            |         |       |
|-------|--------|----------------|------------|---------|-------|
| 議員氏名  | 杉本和巳   | 費目<br>(〇印をつける) | 光熱水費       | 備品・消耗品費 |       |
| 報告対象月 | R6年 7月 |                | 事務所費       | 滞在費     | 政務活動費 |
| 通し番号  | 24     |                | 〇 宣伝事業費    | 調査研究費   |       |
|       |        |                | 繰り入れ (党本部) |         |       |

セブンイレブン

一宮せんい4丁目店  
愛知県一宮市せんい4丁目5番3

電話：0586-81-7011 ｼﾞｯ#2

2024年07月30日(火) 09:44 責049

ｲﾝﾀｰﾈｯﾄｼﾞｮｲﾝﾄﾞﾗｸﾞ払込領収書

お客様控

杉本和巳 様

¥10,580-

払込先名 印刷通販プリントパ  
ク (DGフィナンシャル)  
お客様用連絡先  
0120-977-920、pac@printpac.co.jp

払込票番号  
7253-14072-6252

2024年07月30日

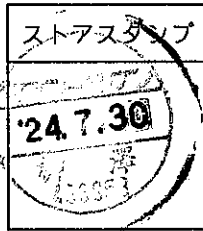

- 商品・サービス等の提供方法は払込先より案内されております。(この領収書が必要になる場合もあります。)
  - 注文内容についてのお問合せや変更・取消・返品・返金等は、上記、お客様用連絡先にお問合せ下さい。
  - 本票を保管頂く場合は、印刷面を内側に折り、保管をお願い致します。
- ※インボイスの発行はお客様からサービス事業者にお問合せ下さい。

印刷代

この頁の計上額

10,580

調査研究広報滞在費  
使途報告書

領収書(写)

令和6年8月分

# 調査研究広報滞在費 領収書貼付台紙

|       |        |                    |   |
|-------|--------|--------------------|---|
| 議員氏名  | 杉本和巳   | 費目<br>(○印を<br>つける) | <span style="border: 1px solid black; border-radius: 50%; padding: 2px;">光熱水費</span> 備品・消耗品費<br>事務所費 滞在費 政務活動費<br>宣伝事業費 調査研究費<br>繰り入れ (党本部) |
| 報告対象月 | R6年 8月 |                    |   |
| 通し番号  | 1      |                    |   |

**口座振替払済のお知らせ (電気料金等領収証)**

令和 6年 8月 7日発行

毎度お引立ていただきありがとうございます。  
 令和 6年 7月分の電気料金等を、口座振替により領収いたしました。

**振替内容**

|             |                                 |              |
|-------------|---------------------------------|--------------|
| 振替年月日       | 合計領収金額                          | 消費税等相当額 (再掲) |
| 令和 6年 8月 6日 | 29904円                          | 2718円        |
| ご指定口座       | 口座情報の表示を希望される場合は、担当窓口までご連絡ください。 |              |

**領収金額の内訳**

| お客さま番号          | 契約種別  | 容量 | ご使用量 kWh/m3 | 領収金額 円         |        | 精算額等 円       |            | 初回引落割引額 円、銭 |   | 記 事 |
|-----------------|-------|----|-------------|----------------|--------|--------------|------------|-------------|---|-----|
|                 |       |    |             | 消費税等相当額 (再掲) 円 | (金額再掲) | 再エネルギー促進課金 円 | 燃料費調整額 円、銭 | 円           | 銭 |     |
| 130263405010019 | 従量電灯C | 10 | 364         | 14456          | 1270   | -55.00       | 1033.76    |             |   |     |
| 杉本 和巳           | kVA   |    |             | 1314           |        |              |            |             |   |     |
| 130263405010119 | 低圧電力  | 11 | 67          | 15448          | 233    | 190.28       |            |             |   |     |
| 杉本 和巳           | kW    |    |             | 1404           |        |              |            |             |   |     |
|                 |       |    |             |                |        |              |            |             |   |     |
|                 |       |    |             |                |        |              |            |             |   |     |
|                 |       |    |             |                |        |              |            |             |   |     |
|                 |       |    |             |                |        |              |            |             |   |     |
|                 |       |    |             |                |        |              |            |             |   |     |
|                 |       |    |             |                |        |              |            |             |   |     |
|                 |       |    |             |                |        |              |            |             |   |     |
|                 |       |    |             |                |        |              |            |             |   |     |

◎ごあんない お届け先住所を変更される場合は、表記の担当窓口までご連絡ください。お問い合わせには、お客さま番号をお知らせください。  
 ◎おことわり 領収証の再発行はできませんので大切に保管してください。証明書の発行には、別途手数料がかかります。  
 月分、金額を修正したものは無効でございます。

印紙税申告納付につき名古屋東税務署承認済

## 中部電力ミライズ株式会社

伊達市 名古屋東区東町

支払い比率を

日本維新の会衆議院愛知県第10選挙区支部2

に対し、杉本和巳事務所1とし、

9,968 円のみ計上

|         |
|---------|
| この頁の計上額 |
| 9,968   |

調査研究広報滞在費 領収書貼付台紙

|       |       |                |            |           |
|-------|-------|----------------|------------|-----------|
| 議員氏名  | 杉本和巳  | 費目<br>(○印をつける) | 光熱水費       | 備品・消耗品費   |
| 報告対象月 | R6年8月 |                | 事務所費       | 滞在費 政務活動費 |
| 通し番号  | 2     |                | 宣伝事業費      | 調査研究費     |
|       |       |                | 繰り入れ (党本部) |           |

コードNo. C 領 収 証 000036  
令和 6 年 8 月 13 日

杉本和巳 殿

|       |      |      |         |
|-------|------|------|---------|
| 領収金額  | 百万   | 千    | 円       |
|       |      | 5800 | 00      |
| (内訳)  | 税抜金額 | 円    | 110%消費税 |
| (商品代) | 税抜金額 | 円    | 8%消費税   |

収入  
印紙

但し カツリ代  
上記金額正に領収致しました。  
※消費税には地方消費税が含まれています。



請求額 〆  
現金 〆  
小切手 〆



イーグルカーウォッシュ  
株式会社 中村リビングサービス  
登録番号 T7180301030787  
尾張営業所 一宮市千秋町小山字西仲田16  
〒491-0814 ☎ (0586) 76-4623

240616001

領 収 証

杉本和巳 事務所 様

|    |   |   |   |    |
|----|---|---|---|----|
| 金額 | 千 | 百 | 十 | 元  |
|    | 1 | 7 | 2 | 55 |

No.

収入  
印紙

内訳  
現金 〆  
小切手 〆  
手形 〆  
消費税額等 (%) 〆

但 カツリ代

2024年 8月 27日 上記正に領収いたしました

マイセルフ松降通給油所  
一宮鉱油有限公司  
〒491-0078 一宮市松降通8-6  
TEL 0586-24-2259

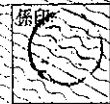

コクヨ ウケ-390

登録番号 T5180002075720

この頁の計上額  
23,055

調査研究広報滞在費 領収書貼付台紙

|       |       |  |                    |            |         |       |
|-------|-------|--|--------------------|------------|---------|-------|
| 議員氏名  | 杉本和巳  |  | 費目<br>(○印を<br>つける) | 光熱水費       | 備品・消耗品費 |       |
| 報告対象月 | R6年8月 |  |                    | 事務所費       | 滞在費     | 政務活動費 |
| 通し番号  | 3     |  |                    | 宣伝事業費      | 調査研究費   |       |
|       |       |  |                    | 繰り入れ (党本部) |         |       |

Canon

領収証

発行日 : 2024年08月23日  
領収証No. : 240800278271

杉本和巳事務所 御中

¥5,687-

但し 各種保守サービス料金として  
上記の金額正に領収いたしました

2024年08月21日

印紙税申告納  
付につき芝  
税務署承認済

キヤノンマーケティングジャパン株式会社  
東京都港区港南2-16-6



この頁の計上額  
5,687

# 調査研究広報滞在費 領収書貼付台紙

|       |       |  |                |                                     |
|-------|-------|--|----------------|-------------------------------------|
| 議員氏名  | 杉本和巳  |  | 費目<br>(○印をつける) | 光熱水費<br>事務所費<br>宣伝事業費<br>繰り入れ (党本部) |
| 報告対象月 | R6年8月 |  |                | 備品・消耗品費<br>滞在費<br>調査研究費             |
| 通し番号  | 4     |  |                | 政務活動費                               |

領 収 証 杉本和巳 事務所 様 No. \_\_\_\_\_

|    |  |  |   |   |   |   |   |   |   |
|----|--|--|---|---|---|---|---|---|---|
| 金額 |  |  |   |   |   |   |   |   |   |
|    |  |  | ¥ | 8 | 2 | 5 | 0 | 0 | - |

|            |        |
|------------|--------|
| 内 訳        |        |
| 現 金        |        |
| 小 切 手      | /      |
| 手 形        | /      |
| 消費税額等(10%) | ¥7500- |
| 消費税額等(%)   |        |

但 NAS ネットワーク機器代  
R6年8月5日 上記正に領収いたしました

**パソコン修理屋**

〒491-0013 愛知県一宮市北小  
TEL&FAX 0586-55-



登録番号

GR1623

|         |
|---------|
| この頁の計上額 |
| 82,500  |

# 調査研究広報滞在費 領収書貼付台紙

|       |       |                |            |           |
|-------|-------|----------------|------------|-----------|
| 議員氏名  | 杉本和巳  | 費目<br>(〇印をつける) | 光熱水費       | 備品・消耗品費   |
| 報告対象月 | R6年8月 |                | 事務所費       | 滞在費 政務活動費 |
| 通し番号  | 5     |                | 宣伝事業費      | 調査研究費     |
|       |       |                | 繰り入れ (党本部) |           |

## 領 収 書

杉本和巳 様

金額 ¥  
(消費税込)

※上記金額欄に記載がない場合は、  
レシートの合計金額が領収金額です

- レシートに対象外の商品が含まれる場合は、  
金額はお客様がご記入ください。
- ご返金・交換の際には領収書が必要となります。
- 領収書の再発行はいたしかねます。

### 株式会社セリア

本 社 岐阜県大垣市外渕2丁目38番地  
〒503-0934 TEL 0584-89-8858(代)  
FAX 0584-89-7523



### 領 収 書

登録番号 T4200001013662  
一宮音羽店 1563  
TEL0586-48-5165 レジ2 51163  
2024/08/11(日) 16:03  
ゼムクリア クスマカ- 28mm 200p 300  
白封筒長3 500  
小計 8点 800  
消費税 80  
合計 ¥880  
10%対象 880(内 税額 80)  
お預り ¥5,080  
お釣り ¥4,200



この頁の計上額

880



調査研究広報滞在費 領収書貼付台紙

|       |       |                    |            |           |
|-------|-------|--------------------|------------|-----------|
| 議員氏名  | 杉本和巳  | 費目<br>(○印を<br>つける) | 光熱水費       | 備品・消耗品費   |
| 報告対象月 | R6年8月 |                    | 事務所費       | 滞在費 政務活動費 |
| 通し番号  | 6     |                    | 宣伝事業費      | 調査研究費     |
|       |       |                    | 繰り入れ (党本部) |           |

R0012-#5445

領 収 証

00120938号

杉本和巳様

¥3,413

(消費税等 ¥310を含みます。)  
 但し、御品代 ( ) として  
 2024年8月25日 上記正に領収しました。  
 アークランズ株式会社 登録番号 T4110001013829

スーパービバホーム一宮店 TEL:0586-23-4511  
 担当者 のた

アークランズ株式会社  
 登録番号 T4110001013829

2024年8月25日 (日) 14:17

0002 入れ入れ ¥398  
 2928292180003  
 0018 SB246S 1P24 ¥138  
 4971910169797  
 0018 H170-キック"ハ"刃付3 ¥618  
 4905533152645  
 0018 エク"イン"ホ"ス"ール  
 4901761110327  
 ¥648 3個 ¥1,944  
 4203 じ"袋 大 ¥5

小計 7点 ¥3,103  
 (外税10.0%対象額 ¥3,103)  
 10.0% 消費税等 ¥310  
 外税額計 ¥310

現計 ¥3,413  
 お預り ¥5,000  
 お釣り ¥1,587

返品は必ずレシートをお持ちになり  
 1週間以内でお願いします。レシー  
 トなしの返品はお時間が掛ります。

この頁の計上額

3,413

調査研究広報滞在費 領収書貼付台紙

|       |       |  |                |            |           |
|-------|-------|--|----------------|------------|-----------|
| 議員氏名  | 杉本和巳  |  | 費目<br>(〇印をつける) | 光熱水費       | (備品・消耗品費) |
| 報告対象月 | R6年8月 |  |                | 事務所費       | 滞在費 政務活動費 |
| 通し番号  | 7     |  |                | 宣伝事業費      | 調査研究費     |
|       |       |  |                | 繰り入れ (党本部) |           |

証  
 収  
 領  
 コ  
 ナ  
 ー

領 収 証

杉本和巳 様

一宮店  
 コーナン商事株式会社  
 大阪府堺市西区鳳東町4-401-1  
 電話番号: 0586-76-7915  
 担当者: (0990971)イリヤマ  
 ※本書保管上のお願  
 財布・手帳等にはさんで保管戴く  
 場合は、印刷面を内側に折り保管  
 をお願いします。

¥20,335-

2024年08月26日(月)発行  
 レシートNo. (0012)001-55300-02967

(消費税 1,848円を含みます)  
 (10%対象 20,335円)  
 (8%対象 0円)  
 (非課税対象 0円)  
 (10%対象消費税 1,848円)  
 (8%対象消費税 0円)

現金

20,335円

登録番号: T3120101003135  
 領収日: 2024年08月26日  
 但し、  
 上記、正に領収いたしました

返品・交換はこの領収証をご持参  
 頂き2週間以内にお願致します

お買上明細

- #001 JAN4976415915023  
 コロバン棒 35EL-29  
 @613 × 3 1,839内
- #001 JAN4976415546364  
 横受エンドブラケット35右  
 @1,518 × 3 4,554内
- #001 JAN4976415914941  
 35通しブラケット横EL-  
 @968 × 2 1,936内
- #001 JAN4976415546241  
 横型カバーブラケット35ゴ  
 @1,078 × 3 3,234内
- #001 JAN4976415546388  
 横受エンドブラケット35左  
 @1,518 × 3 4,554内
- #001 JAN4976415913258  
 Eブラケット横型EL-11  
 @613 × 3 1,839内
- #001 JAN4976415913357  
 L自在コーナー35ΦEL-  
 @1,188 × 2 2,376内
- #026 JAN2020166212008  
 サービスバッグL以下3円  
 3内

小計金額 ¥20,335

|         |
|---------|
| この頁の計上額 |
| 20,335  |



調査研究広報滞在費 領収書貼付台紙

|       |       |  |                    |            |         |       |
|-------|-------|--|--------------------|------------|---------|-------|
| 議員氏名  | 杉本和巳  |  | 費目<br>(○印を<br>つける) | 光熱水費       | 備品・消耗品費 |       |
| 報告対象月 | R6年8月 |  |                    | 事務所費       | 滞在費     | 政務活動費 |
| 通し番号  | 9     |  |                    | 宣伝事業費      | 調査研究費   |       |
|       |       |  |                    | 繰り入れ (党本部) |         |       |

証  
収  
領  
角  
コ  
ー  
ナ  
ー

領 収 証

杉本和巳 様

PRO一宮店  
コーナン商事株式会社  
大阪府堺市西区鳳東町4-401-1  
電話番号:0586-75-3010  
担当者:(0984133)モリ  
※本書保管上のご希望  
財布・手帳等にはさんで保管戴く  
場合は、印刷面を内側に折り保管  
をお願いします。

¥1,188-  
(消費税 108円を含まず)  
(10%対象 1,188円)  
(8%対象 0円)  
(非課税対象 0円)  
(10%対象消費税 108円)  
(8%対象消費税 0円)

2024年08月27日(火)発行  
シートNo. (0419)001-55310-01891

現金 1,188円

登録番号: T3120101003135  
領収日: 2024年08月27日  
但し、  
上記、正に領収いたしました

返品・交換はこの領収証をご持参  
頂き2週間以内にお願致します

お買上明細  
#001 JAN4976415913357  
L自在コーナー35ΦEL-  
1,188円

小計金額 ¥1,188

|         |
|---------|
| この頁の計上額 |
| 1,188   |

調査研究広報滞在費 領収書貼付台紙

|       |       |  |                |            |         |       |
|-------|-------|--|----------------|------------|---------|-------|
| 議員氏名  | 杉本和巳  |  | 費目<br>(〇印をつける) | 光熱水費       | 備品・消耗品費 |       |
| 報告対象月 | R6年8月 |  |                | 事務所費       | 滞在費     | 政務活動費 |
| 通し番号  | 10    |  |                | 宣伝事業費      | 調査研究費   |       |
|       |       |  |                | 繰り入れ (党本部) |         |       |

証  
収  
領  
の  
こ  
の  
か  
ん

領 収 証

杉本和巳 様

一宮今伊勢店  
コーナン商事株式会社  
大阪府堺市西区鳳東町4-401-1  
電話番号:0586-26-4457  
担当者:(0995853)ゴトウ  
※本書保管上のお願い  
財布・手帳等にはさんで保管戴く  
場合は、印刷面を内側に折り保管  
をお願いします。

¥4,284-  
(消費税 389円を含まず)  
(10%対象 4,284円)  
(8%対象 0円)  
(非課税対象 0円)  
(10%対象消費税 389円)  
(8%対象消費税 0円)

2024年08月27日(火) 発行  
シートNo. (0115)006-55310-00363

現金 4,284円

登録番号: T3120101003135  
領収日: 2024年08月27日  
但し、  
上記、正に領収いたしました



返品・交換はこの領収証をご持参  
頂き2週間以内にお願致します

お買上明細

#001 JAN4976415915023  
コロパン棒 35EL-29  
@613 x 2 1,226内  
#001 JAN4522831066377  
ラバーウッド集成丸棒Φ35  
3,058内

小計金額 ¥4,284

この頁の計上額  
4,284

調査研究広報滞在費 領収書貼付台紙

|       |          |  |                    |            |         |       |
|-------|----------|--|--------------------|------------|---------|-------|
| 議員氏名  | 杉本和巳     |  | 費目<br>(〇印を<br>つける) | 光熱水費       | 備品・消耗品費 |       |
| 報告対象月 | R6 年 8 月 |  |                    | 事務所費       | 滞在費     | 政務活動費 |
| 通し番号  | 11       |  |                    | 宣伝事業費      | 調査研究費   |       |
|       |          |  |                    | 繰り入れ (党本部) |         |       |

領 収 書

杉本和巳

様

2024年 8月 9日

★ ￥50,000-

但 令和6年8月分 賃料として

上記正に領収いたしました

内 訳

税 抜 金 額

消費税額等 ( % )

愛知県一宮市せんい4丁目5番1号

中 島 株 式 会 社

代表取締役 中 島 幸 介

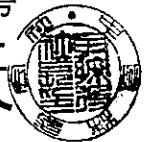

この頁の計上額

50,000

調査研究広報滞在費 領収書貼付台紙

|       |        |                |            |           |
|-------|--------|----------------|------------|-----------|
| 議員氏名  | 杉本和巳   | 費目<br>(○印をつける) | 光熱水費       | 備品・消耗品費   |
| 報告対象月 | R6年 8月 |                | 事務所費       | 滞在費 政務活動費 |
| 通し番号  | 12     |                | 宣伝事業費      | 調査研究費     |
|       |        |                | 繰り入れ (党本部) |           |

領 収 書

区域 地区 順路 読者  
13- 6- 2370 79523  
せんい 4-5-1

2024年 8月

領収No 15

自振銀行

杉本 和巳 様

| 銘 柄        | 部数 | 金額    |
|------------|----|-------|
| *中日新聞 (朝刊) | 1  | 3,400 |



合計 3,400 円  
(消費税込み)

中日新聞一宮南部専売権  
株式会社シーエーシー  
〒491-0854 一宮市北園通5丁目8番地  
TEL (0586)71-4311(代)シーエーシー  
FAX (0586)71-1390  
E-mail: chunichicac@aol.com

8%合計 3,400 円( 252 円) 10%合計 0 円( 0 円)  
2024年 8月 26日 0円は消費税

新住所：一宮市若竹1-5-15  
お問い合わせ：0586-77-6000

T2180001082729  
\*軽減税率対象

|         |
|---------|
| この頁の計上額 |
| 3,400   |

# 調査研究広報滞在費 領収書貼付台紙

|       |        |  |                    |   |
|-------|--------|--|--------------------|---|
| 議員氏名  | 杉本和巳   |  | 費目<br>(○印を<br>つける) | 光熱水費 備品・消耗品費<br>事務所費 滞在費 政務活動費<br>宣伝事業費 調査研究費<br>繰り入れ (党本部) |
| 報告対象月 | R6年 8月 |  |                    |   |
| 通し番号  | 13     |  |                    |   |

## 領 収 書

NO. 45078

杉本 和巳 殿

金 3,044 円 也

令和 6年 8月 9日

令和 6年 7月分 電話料金等内訳

電話料金等合計 3,044 円

会館電話1 03 - 3508 - 7266

| 会社名           | 利用期間      | 基本料金 | 付加料金  | 度数料 | その他 | 消費税 | 計     |
|---------------|-----------|------|-------|-----|-----|-----|-------|
| NTT東日本        | 5/26~6/25 | 0    | 2,000 | 589 | 0   | 259 | 2,848 |
| NTTコミュニケーションズ |           |      |       |     |     |     | -     |
| KDDI          |           |      |       |     |     |     | -     |
| ソフトバンクテレコム    |           |      |       |     |     |     | -     |
| 楽天            |           |      |       |     |     |     | -     |
|               |           |      |       |     |     |     |       |

会館電話2 03 - 3508 - 3536

| 会社名           | 利用期間      | 基本料金 | 付加料金 | 度数料 | その他 | 消費税 | 計   |
|---------------|-----------|------|------|-----|-----|-----|-----|
| NTT東日本        | 5/26~6/25 | 0    | 0    | 178 | 0   | 18  | 196 |
| NTTコミュニケーションズ |           |      |      |     |     |     | -   |
| KDDI          |           |      |      |     |     |     | -   |
| ソフトバンクテレコム    |           |      |      |     |     |     | -   |
| 楽天            |           |      |      |     |     |     | -   |

この頁の計上額

3,044



# 調査研究広報滞在費 領収書貼付台紙

|       |           |  |                    |   |
|-------|-----------|--|--------------------|---|
| 議員氏名  | 杉本和巳      |  | 費目<br>(○印を<br>つける) | 光熱水費 備品・消耗品費<br>事務所費 滞在費 政務活動費<br>宣伝事業費 調査研究費<br>繰り入れ (党本部) |
| 報告対象月 | R 6 年 8 月 |  |                    |   |
| 通し番号  | 14        |  |                    |   |

**電話料金等払込受領証**  
西日本ご利用分

A T M 又はゆうちょ銀行・郵便局でお支払いの場合は、金額の印をお出しください。上記以外でお支払いの場合は切り取らないでください。

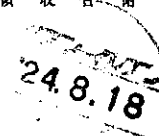
|  |
|--|
| ご請求先氏名<br>杉本 和巳 様  |
| お客様番号<br>4403-0483-52066   |
| 2024年 8月ご請求分   |
| 金額(円)<br>¥9,402-   |
| 受取人<br>NTTファイナンス株式会社   |
| お問合せ先 (無料)<br>0800-3335550   |
| 領 収 日 附 印<br><br>収入印紙貼付欄<br>(金融機関・CVS用)→お客様 |

|         |
|---------|
| この頁の計上額 |
| 9,402   |

調査研究広報滞在費 領収書貼付台紙

|       |        |                    |            |           |
|-------|--------|--------------------|------------|-----------|
| 議員氏名  | 杉本和巳   | 費目<br>(〇印を<br>つける) | 光熱水費       | 備品・消耗品費   |
| 報告対象月 | R6年 8月 |                    | 事務所費       | 滞在費 政務活動費 |
| 通し番号  | 15     |                    | 宣伝事業費      | 調査研究費     |
|       |        |                    | 繰り入れ (党本部) |           |

領収書

杉本和巳 様

[販売]  
84円普通切手  
84円 50枚 ¥4,200

小計 ¥4,200

課税計(10%) ¥0  
(内消費税等(10%)) ¥0  
非課税計 ¥4,200

△計 ¥4,200  
合計 ¥4,200  
お預り金額



〒100-8792 日本郵便株式会社  
東京都千代田区大手町2-3-1  
登録番号 T1010001112577  
取扱日時: 2024年 8月13日 9:34  
発行No. 240813J6003 端N15箱10  
連絡先: 一宮郵便局  
TEL:0570-002-784

領収書

杉本和巳 様

[販売]  
84円普通切手  
84円 20枚 ¥1,680

小計 ¥1,680

課税計(10%) ¥0  
(内消費税等(10%)) ¥0  
非課税計 ¥1,680

△計 ¥1,680  
合計 ¥2,180  
お預り金額 ¥500  
おつり



〒100-8792 日本郵便株式会社  
東京都千代田区大手町2-3-1  
登録番号 T1010001112577  
取扱日時: 2024年 8月27日 16:51  
発行No. 240827J5932 端N17箱02  
連絡先: 一宮郵便局  
TEL:0570-002-784

領収書

杉本和巳 様

[証紙切手引受]  
第一種定形  
⑧4 1通 16.5g ¥84

特殊取扱 (内訳) ¥634  
現金書留 (損害要償額) ¥634  
¥80,000

小計 ¥718

郵便物引受合計通数 1通  
課税計(10%) ¥718  
(内消費税等(10%)) ¥65  
非課税計 ¥0

△計 ¥718  
合計 ¥718  
お預り金額



〒100-8792 日本郵便株式会社  
東京都千代田区大手町2-3-1  
登録番号 T1010001112577  
取扱日時: 2024年 8月14日 15:27  
発行No. 240814A8112 端N74箱01  
連絡先: 一宮大志郵便局  
TEL:0586-71-2249

領収書

杉本和巳 様

[販売]  
現金封筒 (21円) 新  
21円 1枚 ¥21

小計 ¥21

課税計(10%) ¥21  
(内消費税等(10%)) ¥1  
非課税計 ¥0

△計 ¥21  
合計 ¥1,000  
お預り金額 ¥979  
おつり



〒100-8792 日本郵便株式会社  
東京都千代田区大手町2-3-1  
登録番号 T1010001112577  
取扱日時: 2024年 8月14日 15:22  
発行No. 240814J3789 端N74箱01  
連絡先: 一宮大志郵便局  
TEL:0586-71-2249

この頁の計上額

6,619

# 調査研究広報滞在費 領収書貼付台紙

|       |          |  |                    |  |
|-------|----------|--|--------------------|--|
| 議員氏名  | 杉本和巳     |  | 費目<br>(○印を<br>つける) | 光熱水費 備品・消耗品費<br>事務所費 滞在費 <b>政務活動費</b><br>宣伝事業費 調査研究費<br>繰り入れ (党本部) |
| 報告対象月 | R6 年 8 月 |  |                    |  |
| 通し番号  | 16       |  |                    |  |

衆議院議員 杉本 和巳 先生

令和6年7月25日

## 令和6年8月 議員連盟会費等 歳費引去明細

|        |          |
|--------|----------|
| 歳費引去合計 | ¥216,400 |
|--------|----------|

《内訳》

- ◎党費(特別党員)                    ~~30,000~~
- ◎臨時党費                            ~~180,000~~
- ◎議員連盟会費 合計                **6,400**

| 議員連盟名称                            | 会費    | 議員連盟名称                           | 会費  |
|-----------------------------------|-------|----------------------------------|-----|
| 有機農業推進議員連盟                        | 300   | 日本維新の会 弁理士制度・知的財産制度推進議員連盟        | 100 |
| 国際観光産業振興議員連盟                      | 500   | 動物福祉(アニマルウェルフェア)を考える議員連盟         | 300 |
| 自転車活用推進議員連盟                       | 100   | 新しい国のかたち(分権2.0)協議会               | 500 |
| 核軍縮・不拡散議員連盟(PNND)日本               | 500   | 第20回アジア競技大会推進議員連盟                | 100 |
| 日独友好議員連盟                          | 200   | 日本維新の会 税理士制度推進議員連盟               | 100 |
| 自殺対策を推進する議員の会                     | 200   | パラダイムシフト研究会                      | 300 |
| 共同養育支援議員連盟                        | 200   | 教育立国推進協議会                        | 300 |
| 犬猫の殺処分ゼロをめざす動物愛護議員連盟              | 100   | 空襲被害者等の補償問題について立法措置による解決を考える議員連盟 | 100 |
| 国会木鶏クラブ                           | 300   | 食品ロス削減及びフードバンク支援を推進する議員連盟        | 100 |
| 日本維新の会オートバイ議員連盟                   | 200   | 明治の日を実現するための議員連盟                 | 100 |
| 日本チベット国会議員連盟                      | 200   | キャンプ議員連盟                         | 100 |
| 2025年日本国際博覧会(大阪・関西万博)を成功させる国会議員連盟 | 200   | 日本維新の会 日豪友好議員懇談会                 | 100 |
| 日本維新の会・中華民国(台湾)友好勉強会              | 1,000 | 日本維新の会 空き家・古民家対策議員連盟             | 100 |
| 日本維新の会 行政書士制度推進議員連盟               | 100   |                                  |     |

|         |
|---------|
| この頁の計上額 |
| 6,400   |

# 調査研究広報滞在費 領収書貼付台紙

|       |        |  |                |  |
|-------|--------|--|----------------|--|
| 議員氏名  | 杉本和巳   |  | 費目<br>(〇印をつける) | 光熱水費      備品・消耗品費<br>事務所費      滞在費 <span style="border: 1px solid black; border-radius: 50%; padding: 2px;">政務活動費</span><br>宣伝事業費    調査研究費<br>繰り入れ (党本部) |
| 報告対象月 | R6年 8月 |  |                |  |
| 通し番号  | 17     |  |                |  |

## 領 収 証

杉本和巳様      2024年 8月 10日

★ ￥130,000

但 業務委託代として7月分  
上記正に領収いたしました

内 訳

|          |  |
|----------|--|
| 税抜金額     |  |
| 消費税額等(%) |  |

滋賀県-宮市新生2-4-14  
 コーポ宇奈月502  
 三石 菜美子

|         |
|---------|
| この頁の計上額 |
| 130,000 |

# 調査研究広報滞在費 領収書貼付台紙

|       |       |  |                |  |
|-------|-------|--|----------------|--|
| 議員氏名  | 杉本和巳  |  | 費目<br>(○印をつける) | 光熱水費 備品・消耗品費   |
| 報告対象月 | R6年8月 |  |                | 事務所費 滞在費 <span style="border: 1px solid black; border-radius: 50%; padding: 2px;">政務活動費</span> |
| 通し番号  | 18    |  |                | 宣伝事業費 調査研究費<br>繰り入れ (党本部)  |

## 領 収 証

杉本和巳様 2024年8月10日

★ 4 31,500 -

但 7月分業務委託代として  
上記正に領収いたしました

内 訳

|           |  |
|-----------|--|
| 税抜金額      |  |
| 消費税額等( %) |  |

愛知県 - 宮市 中島通 1-29-1  
中島コーポラス 412  
曾我 拓馬

コクヨ ウケ-1048

|         |
|---------|
| この頁の計上額 |
| 31,500  |

調査研究広報滞在費 領収書貼付台紙

|       |       |                |            |                  |
|-------|-------|----------------|------------|------------------|
| 議員氏名  | 杉本和巳  | 費目<br>(〇印をつける) | 光熱水費       | 備品・消耗品費          |
| 報告対象月 | R6年8月 |                | 事務所費       | 滞在費 <b>政務活動費</b> |
| 通し番号  | 19    |                | 宣伝事業費      | 調査研究費            |
|       |       |                | 繰り入れ (党本部) |                  |

領収書 杉本和巳 様

Receipt  
領収年月日 2024.-8.-3 登録番号: T3180001031569  
金額 ¥10,780 (消費税等込み) 税10%

上記金額確かに領収いたしました

購入商品 JR乗車券類  
(60258 2枚)  
東日本旅客鉄道株式会社  
尾張一宮MV1発行 00259-02

印紙税申告納  
付につき名古屋中村  
税務署承認済

領収書 杉本和巳 様

Receipt  
領収年月日 2024.-8.-3 登録番号: T9011001029597  
金額 ¥10,560 税10%

上記金額確かに領収いたしました

購入商品 JR乗車券類  
(00224 1枚)  
東日本旅客鉄道株式会社  
西日暮里駅VF1発行 10225-01

印紙税申告納  
付につき渋谷  
税務署承認済

領収書 杉本和巳 様

Receipt  
領収年月日 2024.-8.-7 登録番号: T9011001029597  
金額 ¥10,560 税10%

上記金額確かに領収いたしました

購入商品 JR乗車券類  
(10162 1枚)  
東日本旅客鉄道株式会社  
西日暮里駅VF1発行 20163-01

印紙税申告納  
付につき渋谷  
税務署承認済

領収書 杉本和巳 様

Receipt  
領収年月日 2024.-8.-6 登録番号: T9011001029597  
金額 ¥10,430 税10%

上記金額確かに領収いたしました

購入商品 JR乗車券類  
(30171 1枚)  
東日本旅客鉄道株式会社  
西日暮里駅VF1発行 40172-01

印紙税申告納  
付につき渋谷  
税務署承認済

|         |
|---------|
| この頁の計上額 |
| 42,330  |

調査研究広報滞在費 領収書貼付台紙

|       |       |  |                    |           |         |       |
|-------|-------|--|--------------------|-----------|---------|-------|
| 議員氏名  | 杉本和巳  |  | 費目<br>(○印を<br>つける) | 光熱水費      | 備品・消耗品費 |       |
| 報告対象月 | R6年8月 |  |                    | 事務所費      | 滞在費     | 政務活動費 |
| 通し番号  | 20    |  |                    | 宣伝事業費     | 調査研究費   |       |
|       |       |  |                    | 繰り入れ(党本部) |         |       |

EX

領収書番号: 00PBIGNK  
表示日時: 2024/08/04 18:15

領収書 (RECEIPT)

宛名 (RECEIVED FROM) 杉本和巳様

領収金額 (THE SUM) ¥8,810-

取引内容 (IN PAYMENT) 新幹線代金として (税込み10%)  
(For Shinkansen charge) (10% including tax)

領収日 (DATE OF RECEIPT) 2024/08/04

ご出発日 (DEPARTURE DATE) 2024/08/05

お問合せ番号 (APPLICATION NUMBER) E0028051176-01

お支払方法 (PAYMENT METHOD) クレジットカード  
(CREDIT CARD)

旅行代金 (TRAVEL CHARGE) ¥8,810-

内訳 (DETAILS) クレジットカード (CREDIT CARD) ¥8,810-

EXポイント (EX POINTS)

クーポン (COUPON)

補助金 (SUBSIDY)

株式会社ジェイアール東海ツアーズ  
JR TOKAI TOURS, INC  
登録番号 (T6010001046449)

この頁の計上額

8,810

# 調査研究広報滞在費 領収書貼付台紙

|       |        |  |                |   |
|-------|--------|--|----------------|---|
| 議員氏名  | 杉本和巳   |  | 費目<br>(○印をつける) | 光熱水費 備品・消耗品費<br>事務所費 滞在費 <span style="border: 1px solid black; border-radius: 50%; padding: 2px;">政務活動費</span><br>宣伝事業費 調査研究費<br>繰り入れ (党本部) |
| 報告対象月 | R6年 8月 |  |                |   |
| 通し番号  | 21     |  |                |   |

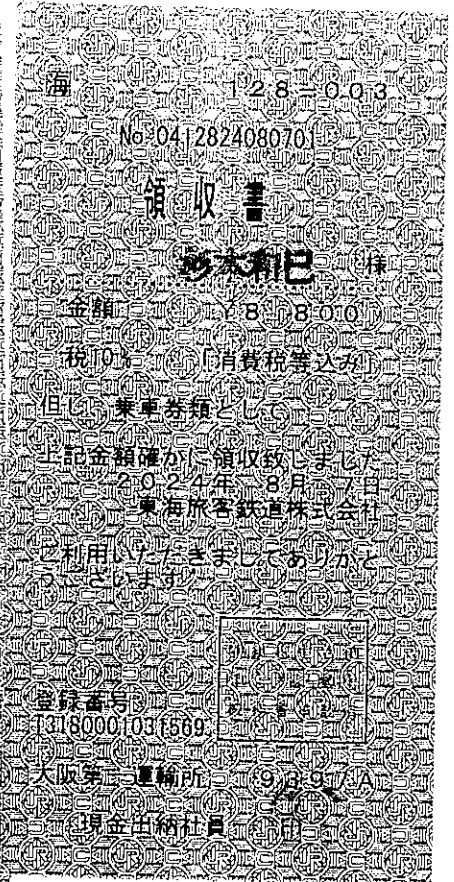
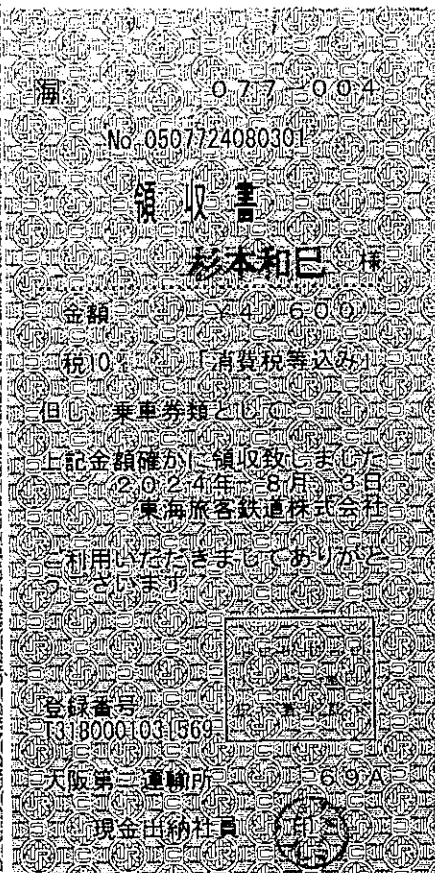
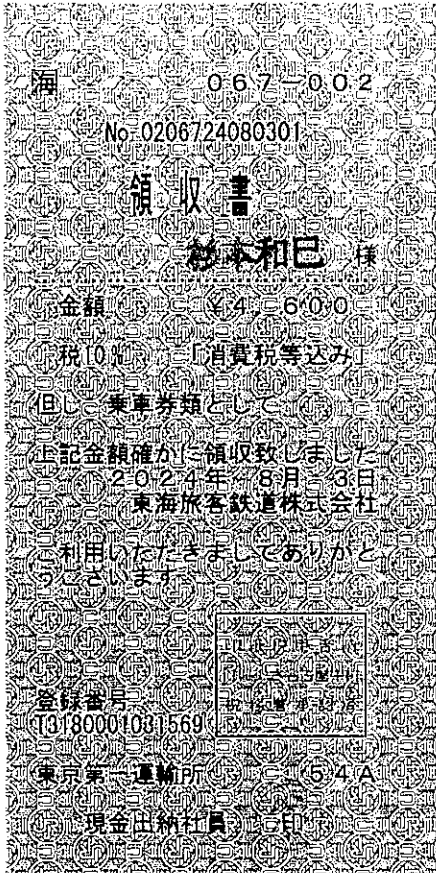

|         |
|---------|
| この頁の計上額 |
| 18,000  |



# 調査研究広報滞在費 領収書貼付台紙

|       |       |  |                |  |
|-------|-------|--|----------------|--|
| 議員氏名  | 杉本和巳  |  | 費目<br>(○印をつける) | 光熱水費 備品・消耗品費<br>事務所費 滞在費 <b>政務活動費</b><br>宣伝事業費 調査研究費<br>繰り入れ (党本部) |
| 報告対象月 | R6年8月 |  |                |  |
| 通し番号  | 22    |  |                |  |

## 領 収 書

杉本和巳 様

Receipt  
領収年月日 2024-8-24 登録番号: T9011001029597  
金額 ¥11,720 税10%

(クレジット扱い)  
購入商品 JR乗車券類  
(00532 2枚)  
東日本旅客鉄道株式会社  
東京駅F064発行 10533-01

印紙税申告納  
付につき渋谷  
税務署承認済

## 領 収 書

93746

金額: 400円

品目: 乗車券 税率: 10%対象

支払: 現金

印紙税申告納  
付につき名古屋中村  
税務署承認済

2024年-8月25日 17:23

名古屋鉄道株式会社  
T8180001031837  
名鉄一宮駅発行02

## 領 収 書

杉本和巳 様

Receipt  
領収年月日 2024-8-25 登録番号: T3180001031569  
金額 ¥11,500 (消費税等込み) 税10%

(クレジット扱い)  
購入商品 JR乗車券類  
(50229 1枚)  
東海旅客鉄道株式会社  
名古屋MV503発行 60230-02

印紙税申告納  
付につき名古屋中村  
税務署承認済

|         |
|---------|
| この頁の計上額 |
| 23,620  |

# 調査研究広報滞在費 領収書貼付台紙

|       |       |                |            |                  |
|-------|-------|----------------|------------|------------------|
| 議員氏名  | 杉本和巳  | 費目<br>(〇印をつける) | 光熱水費       | 備品・消耗品費          |
| 報告対象月 | R6年8月 |                | 事務所費       | 滞在費 <b>政務活動費</b> |
| 通し番号  | 23    |                | 宣伝事業費      | 調査研究費            |
|       |       |                | 繰り入れ (党本部) |                  |

**領収書**  
現金・クレジット・ポイント・割引 No.2224  
日付 2024年08月02日  
車番 5062  
運賃 ¥900-  
合計 **¥900-**  
消費税 10%  
上記の通り領収致しました。

毎度ご乗車ありがとうございます。  
**DAIWA TAXI GROUP**  
東京タクシー自動車株式会社  
登録番号:T5011401018757  
東京都板橋区大山金井町12-11  
TEL 03-6909-3811  
タクシーの御用命は無線配車センターへ  
TEL 03-3563-5151

**領収書**  
現金・クレジット・ポイント・割引 No.6803  
日付 2024年08月05日  
車番 5474  
運賃 ¥1600-  
合計 **¥1600-**  
消費税 10%  
上記の通り領収致しました

毎度ご乗車ありがとうございます。  
**DAIWA TAXI GROUP**  
お忘れ物・お気付きの点は当社へ  
**株式会社 日幸**  
登録番号:T4011801003748  
TEL 03-5672-2510  
タクシーの御用命は無線配車センターへ  
TEL 03-3563-5151

**領収書**  
日付 2024年08月05日  
車番 2704  
基本運賃 ¥1200-  
迎車料金 ¥500-  
合計 **¥1700-**  
内訳  
(内消費税等 ¥154-)  
現金支払 ¥1700-

登録番号: 12011401006508  
kmグループ 山手交通株式会社  
東京都板橋区東町10-1  
忘れ物・領収書問合せ 03-3956-3111  
お客様相談室 0120-777-039  
km呼ぶなら  
**「S.RIDE」**  
ダウンロード用QRコード  
<ナビコード>  
A45-5894-3382  
(営業回数 2403)

No.004  
**領収書**  
2024年08月03日  
ドア番号 97  
運賃 1000円  
運賃料金計 1000円  
合計 **1000円**  
内消費税額 90円  
消費税 10.0%  
登録番号: T6810812502013

**後藤タクシー**  
お忘れ物は東京都個人タクシー協同組合  
足立第一支部 03-3849-6783  
時間外 03-6271-0006

**領収書**  
現・チ・ク・割引 No.0022  
日付 24年08月05日  
車番 05092 000  
メータ運賃 ¥1,100-  
合計 **¥1,100-**  
内消費税等 ¥100-  
消費税 10%  
上記の通り領収致しました

**日本交通グループ**  
すばる交通株式会社  
第二営業所  
登録番号:T2011801011295  
お忘れ物、忘れ物検索サービスへ  
QRを読み込み、Lineからお問い合わせ

その他お問い合わせは  
カスタマーサポートデスクへ  
TEL050-3173-9200  
平日9:00~17:00



このページの計上額  
**6,300**

調査研究広報滞在費 領収書貼付台紙

|       |       |                    |            |                  |
|-------|-------|--------------------|------------|------------------|
| 議員氏名  | 杉本和巳  | 費目<br>(〇印を<br>つける) | 光熱水費       | 備品・消耗品費          |
| 報告対象月 | R6年8月 |                    | 事務所費       | 滞在費 <b>政務活動費</b> |
| 通し番号  | 24    |                    | 宣伝事業費      | 調査研究費            |
|       |       |                    | 繰り入れ (党本部) |                  |

領収書

車両番号 224号  
2024年08月06日  
毎度ご乗車ありがとうございます。  
(現金・チケット・クーポン・カード)  
乗車料金 ¥1500円  
迎車 ¥400円  
運賃料金計 ¥1900円  
計 1900円  
消費税 10.0%  
登録番号: T5030001008497  
お忘れ物やご要望は  
山手タクシー株式会社  
葛飾営業所  
東京都葛飾区堀切1-38-11  
電話 03-5671-0058

売上票  
(お客様控)

加盟店名 山手タクシー 葛飾  
住所 東京都葛飾区堀切1-38-11  
TEL 03-5671-0058  
車両番号 0224  
ご利用日 2024/08/06 16:43

料金 2000円

交通系支払 2000円  
交通系残高 12088円  
カード番号 JE\*\*\*\*\*1089  
SPRWID JE10711065617  
レシート番号 003129  
問い合わせ番号  
0005-5377174564

No007

領収書

2024年08月06日  
車番 2256  
運賃 5500円  
迎車料金 500円  
運賃料金計 6000円  
計 6000円  
消費税 10.0%  
登録番号: T2011401018529  
DAIWA TAXI GROUP  
北光自動車交通株式会社  
板橋営業所  
☎ 03-3932-6101  
タクシーの御用命は無線配車センターへ  
☎ 03-3563-5151

領収証

(チケット・カード・クーポン)  
2024年08月06日  
無線番号 6618号  
乗車料金 ¥1600円  
計 1600円  
消費税 10.0%  
飛鳥自動車株式会社 登録番号: T5011501017320  
飛鳥自動車  
お忘れ物は、忘れ物検索サービスFindへ  
QRを読み込み、Lineからお問い合わせ  
その後はカスタマーサポートデスクへ  
TEL: 050(3173)9200 平日9:00~17:00

領収書

車両番号 1049号  
2024年08月06日 16:47  
毎度ご乗車ありがとうございます。  
(現金・チケット・クーポン・カード)  
乗車料金 1500円  
迎車料金 400円  
運賃料金計 1900円  
アプリ手配料金 100円  
計 2000円  
消費税 10.0%  
日本交通株式会社 登録番号: T8011501015890  
日本交通 千住営業所  
お忘れ物は、忘れ物検索サービスFindへ  
QRを読み込み、Lineからお問い合わせ  
その後はカスタマーサポートデスクへ  
TEL: 050(3173)9200 平日9:00~17:00

この頁の計上額

13,500

# 調査研究広報滞在費 領収書貼付台紙

|       |        |  |                |  |
|-------|--------|--|----------------|--|
| 議員氏名  | 杉本和巳   |  | 費目<br>(○印をつける) | 光熱水費 備品・消耗品費<br>事務所費 滞在費 <b>政務活動費</b><br>宣伝事業費 調査研究費<br>繰り入れ (党本部) |
| 報告対象月 | R6年 8月 |  |                |  |
| 通し番号  | 25     |  |                |  |

ご利用ありがとうございます。

## 名古屋高速道路公社

### 領 収 書

料金所 一宮東 車線01  
24年 8月21日 9時35分

### 普 通

通行料金 ¥1,300-  
現金

(通行料金は消費税10%対象です。)  
登録番号: T2180005003474  
----- (切り離し無効) -----

### 通 行 証

本券は名古屋高速道路の  
ご利用最終出口まで必ず  
お持ちください

- この通行証を発行した料金所を通過後、名古屋高速の出口を出ることなく、本線料金所及び出口料金所を通行する場合は、この通行証をご提示ください。
- 名古屋高速道路を一旦出た場合は無効となります。
- 通行証はお渡しした車両に限り有効です。譲渡、交換はできません。不法に料金を免れた場合、その免れた額の3倍に相当する額を頂きます。
- 紛失にご注意ください。紛失しますと本線料金所及び出口料金所で再度料金を頂きます。



----- (切り離し無効) -----  
お問い合わせ 名古屋高速お客様センター  
受付時間/  
9:00~19:00 (年末年始除く)  
TEL (052) 919-3200  
533-1300-0004

ご利用ありがとうございます。

## 名古屋高速道路公社

### 領 収 書

料金所 一宮中 車線01  
24年 8月28日 13時03分

### 普 通

通行料金 ¥1,320-  
現金

(通行料金は消費税10%対象です。)  
登録番号: T2180005003474  
----- (切り離し無効) -----

### 通 行 証

本券は名古屋高速道路の  
ご利用最終出口まで必ず  
お持ちください

- この通行証を発行した料金所を通過後、名古屋高速の出口を出ることなく、本線料金所及び出口料金所を通行する場合は、この通行証をご提示ください。
- 名古屋高速道路を一旦出た場合は無効となります。
- 通行証はお渡しした車両に限り有効です。譲渡、交換はできません。不法に料金を免れた場合、その免れた額の3倍に相当する額を頂きます。
- 紛失にご注意ください。紛失しますと本線料金所及び出口料金所で再度料金を頂きます。



----- (切り離し無効) -----  
お問い合わせ 名古屋高速お客様センター  
受付時間/  
9:00~19:00 (年末年始除く)  
TEL (052) 919-3200  
534-1204-0002

この頁の計上額

2,620

# 調査研究広報滞在費 領収書貼付台紙

|       |          |  |                |  |
|-------|----------|--|----------------|--|
| 議員氏名  | 杉本和巳     |  | 費目<br>(○印をつける) | 光熱水費 備品・消耗品費<br>事務所費 滞在費 <b>政務活動費</b><br>宣伝事業費 調査研究費<br>繰り入れ (党本部) |
| 報告対象月 | R6 年 8 月 |  |                |  |
| 通し番号  | 26       |  |                |  |

ご利用ありがとうございます。



料金所では一旦停車してください。

## 利用証明書

料金所 中津川

お問い合わせは、中日本お客さまセンター  
フリーダイヤル 0120-922-229  
上記番号をご使用になれないお客さまは  
TEL 052-223-0333 (有料)

24年 8月11日 8時24分

車種 普通

通行料金 ¥2,290-

(外払)

—入口料金所— 一宮

ETC 有効期限29年 1月

会員番号 (支払 - 1回払い)

\*\*\*\*\*45902028

中日本高速道路株式会社

愛知県名古屋市中区錦2-18-19

取扱番号204-00370720-00

ご利用ありがとうございます。



料金所では一旦停車してください。

## 領 収 書

料金所 一宮

お問い合わせは、中日本お客さまセンター  
フリーダイヤル 0120-922-229  
上記番号をご使用になれないお客さまは  
TEL 052-223-0333 (有料)

24年 8月12日 15時57分

車種 普通

通行料金 ¥2,290-

※通行料金の消費税率は10%です

(現金)

—入口料金所— 中津川

中日本高速道路株式会社

愛知県名古屋市中区錦2-18-19

登録番号:T4180001056169

取扱番号212-00261446-00

ご利用ありがとうございます。

## 名古屋高速道路公社

### 領 収 書

料金所 明道町 車線02

24年 8月17日 15時31分

### 普 通

通行料金 ¥730-

現金

(通行料金は消費税10%対象です。)

登録番号:T2180005003474

----- (切り離し無効) -----

### 通 行 証

本券は名古屋高速道路の  
ご利用最終出口まで必ず  
お持ちください

●この通行証を発行した料金所を通過後、名古屋高速の出口を出ることなく、本線料金所及び出口料金所を通行する場合は、この通行証をご提示ください。

●名古屋高速道路を一旦出た場合は無効となります。

●通行証はお渡しした車両に限り有効です。譲渡、交換はできません。不法に料金を免れた場合、その免れた額の3倍に相当する額を頂きます。

●紛失にご注意ください。紛失しますと本線料金所及び出口料金所で再度料金を頂きます。



----- (切り離し無効) -----

お問い合わせ 名古屋高速お客様センター  
受付時間/

9:00~19:00 (年末年始除く)

TEL (052) 919-3200

501-2700-0001

この頁の計上額

5,310

調査研究広報滞在費 領収書貼付台紙

|       |       |                |           |         |       |
|-------|-------|----------------|-----------|---------|-------|
| 議員氏名  | 杉本和巳  | 費目<br>(〇印をつける) | 光熱水費      | 備品・消耗品費 |       |
| 報告対象月 | R6年8月 |                | 事務所費      | 滞在費     | 政務活動費 |
| 通し番号  | 27    |                | 宣伝事業費     | 調査研究費   |       |
|       |       |                | 繰り入れ(党本部) |         |       |

愛知県女性総合センター  
指定管理者コングレ・愛知グループ  
(052)962-2511

領収証

入車日時 2024年08月15日 11時37分  
精算日時 2024年08月15日 13時02分  
No.02-000833 券No.01-247521

駐車料金(一般車) 600円  
料金計 600円  
投入現金 1,000円  
釣銭額 400円

全て消費税10%適用対象  
登録番号:T9120001079690  
株式会社コングレ

エスカ駐車場  
TEL452-1105  
9号機 南出口

領収証

入車日時 2024年08月28日 14時54分  
出車日時 2024年08月28日 18時06分  
No.21-022891 券No.11-069561

駐車料金(一般) 2310円  
料金計 2,310円  
投入現金 10,000円  
釣銭額 7,690円

全て消費税10%適用対象  
登録番号:T5180001029594  
株式会社エスカ

領収書

NPC24H株・丁目第4パーキング  
日本パーキング株式会社  
登録番号 T7010001068319  
消費税内税10%

駐車番号 017番  
入庫時間 08月17日 11:16  
出庫時間 08月17日 15:20  
請求金額 2,100円  
現金 2,100円  
領収日 2024年08月17日

領収書

日付 2024年08月27日  
車番 3517  
基本運賃 ¥1600-  
合計 ¥1600-  
(内消費税等 ¥145-)  
交通系支払 ¥1600-

登録番号:11011501009450  
Kグループ 二和交通株式会社  
東京都荒川区南千住3-12-6  
忘れ物 領収書問合せ 03-3801-6311

お客様相談室 0120-717-039  
kml呼ぶなら  
「S.RIDE」  
ダウンロード用QRコード  
<ナビコード>  
A45-2264-2188  
(営業回数8030)



名鉄協商パーキング 栄生第4  
名鉄協商株式会社  
TEL.0120-722-247

登録番号:T3180001033061 適用税率10%

領収書

入庫日時 2024年08月24日 09時52分  
出庫日時 2024年08月24日 11時17分  
No.01-025748 車室12-000001

駐車料金(一般) 400円  
料金計 400円  
投入現金 400円  
釣銭額 0円

この頁の計上額

7,410

調査研究広報滞在費 領収書貼付台紙

|       |       |                    |                |                     |
|-------|-------|--------------------|----------------|---------------------|
| 議員氏名  | 杉本和巳  | 費目<br>(○印を<br>つける) | 光熱水費           | 備品・消耗品費             |
| 報告対象月 | R6年8月 |                    | 事務所費           | 滞在費 政務活動費           |
| 通し番号  | 28    |                    | ○ <u>宣伝事業費</u> | 調査研究費<br>繰り入れ (党本部) |

領収書

杉本和巳 様

|              |         |
|--------------|---------|
| [別納引受]       |         |
| 区内特別基 (定)    | 18.0g   |
| @73 293通     | ¥21,389 |
| 小計           | ¥21,389 |
| 第一種定形        | 18.0g   |
| @84 359通     | ¥30,156 |
| 小計           | ¥30,156 |
| 郵便物引受合計通数    | 652通    |
| 課税計(10%)     | ¥51,545 |
| (内消費税等(10%)) | ¥4,685  |
| 非課税計         | ¥0      |

合計 ¥51,545  
お預り金額 ¥51,545



〒100-8792 日本郵便株式会社  
東京都千代田区大手町2-3-1  
登録番号 T1010001112577  
取扱日時: 2024年 8月 3日 13:02  
発行No. 240803A5404 端N16箱01  
連絡先: 一宮郵便局  
TEL: 0570-002-784

|         |
|---------|
| この頁の計上額 |
| 51,545  |

調査研究広報滞在費 領収書貼付台紙

|       |        |                    |                |         |       |
|-------|--------|--------------------|----------------|---------|-------|
| 議員氏名  | 杉本和巳   | 費目<br>(○印を<br>つける) | 光熱水費           | 備品・消耗品費 |       |
| 報告対象月 | R6年 8月 |                    | 事務所費           | 滞在費     | 政務活動費 |
| 通し番号  | 29     |                    | ○ <u>宣伝事業費</u> | 調査研究費   |       |
|       |        |                    | 繰り入れ (党本部)     |         |       |

**セブン-イレブン**  
江南島宮町吉原店  
愛知県江南市島宮町吉原4番1

電話: 0587-53-1770 ｼﾞｯ#1

2024年08月24日(土) 21:04 責108

ｲﾝﾀｰﾈｯﾄｼﾞｮｲﾝﾄﾞﾗｲﾌﾞ払込領収書

お客様控

杉本和巳 様

¥10,940-

払込先名 印刷通販プリントバック (DGフィナンシャル)  
お客様用連絡先  
0120-977-920、pac@printpac.co.jp

払込票番号  
7253-43631-7218

2024年08月24日

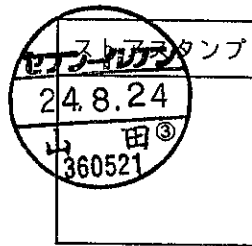

EP利付

- 商品・サービス等の提供方法は払込先より案内されております。(この領収書が必要になる場合もあります。)
  - 注文内容についてのお問合せや変更・取消・返品・返金等は、上記、お客様用連絡先にお問合せ下さい。
  - 本票を保管頂く場合は、印刷面を内側に折り、保管をお願い致します。
- ※インボイスの発行はお客様からサービス事業者にお問合せ下さい。

|         |
|---------|
| この頁の計上額 |
| 10,940  |



調査研究広報滞在費 領収書貼付台紙

|       |       |                    |           |         |       |
|-------|-------|--------------------|-----------|---------|-------|
| 議員氏名  | 杉本和巳  | 費目<br>(〇印を<br>つける) | 光熱水費      | 備品・消耗品費 |       |
| 報告対象月 | R6年8月 |                    | 事務所費      | 滞在費     | 政務活動費 |
| 通し番号  | 30    |                    | 〇(宣伝事業費)  | 調査研究費   |       |
|       |       |                    | 繰り入れ(党本部) |         |       |

**7 セブン-イレブン**  
江南島宮町吉原店  
愛知県江南市島宮町吉原4番1

電話: 0587-53-1770 ｼﾞﾌﾞ#1

2024年08月24日(土) 21:04 責108

インターネットが払込領収書

お客様控

杉本和巳 様

¥13,560-

払込先名 印刷通販プリントバック (DGフィナンシャル)

お客様用連絡先  
0120-977-920、pac@printpac.co.jp

払込票番号  
7253-43272-6663

2024年08月24日

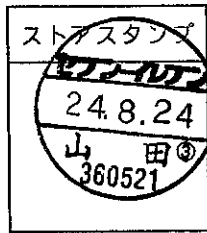

- 商品・サービス等の提供方法は払込先より案内されております。(この領収書が必要になる場合もあります。)
  - 注文内容についてのお問合せや変更・取消・返品・返金等は、上記、お客様用連絡先にお問合せ下さい。
  - 本票を保管頂く場合は、印刷面を内側に折り、保管をお願い致します。
- ※インボイスの発行はお客様からサービス事業者にお問合せ下さい。

印代

この頁の計上額

13,560

調査研究広報滞在費  
使途報告書

領収書(写)

令和6年9月分

# 調査研究広報滞在費 領収書貼付台紙

|       |        |                |  |
|-------|--------|----------------|--|
| 議員氏名  | 杉本和巳   | 費目<br>(○印をつける) | <div style="border: 1px solid black; border-radius: 50%; padding: 2px; display: inline-block; margin-bottom: 5px;">光熱水費</div> 備品・消耗品費<br>事務所費 滞在費 政務活動費<br>宣伝事業費 調査研究費<br>繰り入れ (党本部) |
| 報告対象月 | R6年 9月 |                |  |
| 通し番号  | 1      |                |  |

## 口座振替払済のお知らせ (電気料金等領収証)

令和 6年 9月10日発行

毎度お引立ていただきありがとうございます。  
 令和 6年 8月分の電気料金等を、口座振替により領収いたしました。

### ■振替内容

| 振替年月日       | 合計領収金額                             | 消費税等相当額 (再掲) |
|-------------|------------------------------------|--------------|
| 令和 6年 9月 9日 | 32,589円                            | 2,962円       |
| ご指定口座       | 口座情報の表示を希望される場合は<br>担当窓口までご連絡ください。 |              |

### ■領収金額の内訳

| お客さま番号          | 種別 | 契約種別   | ご使用量 kWh/m3 | 領収金額 円         | 精算額等 円       | 初回引落割引額 円, 銭 | 記事 |
|-----------------|----|--------|-------------|----------------|--------------|--------------|----|
|                 |    |        |             |                | 再エネ発電促進賦課金 円 | 燃料費調整額 円, 銭  |    |
| おなまえ            |    |        |             | 消費税等相当額 (再掲) 円 |              |              |    |
| 130263405010019 |    | 容量     |             | 15,801         |              | -55.00       |    |
| 杉本 和巳           |    | 10 kVA | 406         | 14,36          | 1,416        | 1,031.24     |    |
| 130263405010019 |    | 低圧電力   |             | 16,788         |              | 320.04       |    |
| 杉本 和巳           |    | 11 kW  | 126         | 15,26          | 439          |              |    |

◎ごあんない お届け先住所を変更される場合は、表記の担当窓口までご連絡ください。お問い合わせには、お客さま番号をお知らせください。  
 ◎おことわり 領収証の再発行はできませんので大切に保管してください。証明書の発行には、別途手数料がかかります。  
 月分、金額を修正したものは無効でございます。

印紙税申告納付につき名古屋東  
税務署承認済

## 中部電力ミライズ株式会社

支払い比率を

日本維新の会衆議院愛知県第10選挙区支部2

に対し、杉本和巳事務所1とし、

10,863 円のみ計上

|         |
|---------|
| この頁の計上額 |
| 10,863  |

調査研究広報滞在費 領収書貼付台紙

|       |       |  |                |            |         |       |
|-------|-------|--|----------------|------------|---------|-------|
| 議員氏名  | 杉本和巳  |  | 費目<br>(○印をつける) | 光熱水費       | 備品・消耗品費 |       |
| 報告対象月 | R6年9月 |  |                | 事務所費       | 滞在費     | 政務活動費 |
| 通し番号  | 2     |  |                | 宣伝事業費      | 調査研究費   |       |
|       |       |  |                | 繰り入れ (党本部) |         |       |

領収証

杉本和巳 事務所 様

No.

|    |  |  |   |   |   |   |   |   |  |  |
|----|--|--|---|---|---|---|---|---|--|--|
| 金額 |  |  |   |   |   |   |   |   |  |  |
|    |  |  | 4 | 2 | 3 | 9 | 9 | 3 |  |  |

収入

印紙

|          |   |
|----------|---|
| 内訳       |   |
| 現金       |   |
| 小切手      | / |
| 手形       | / |
| 消費税額等(%) |   |

但 カリリレ代

2024年9月29日 上記正に領収いたしました

マイセルズ松降通給油所  
一宮鋳油有限公司

〒491-0078 一宮市松降通8-6  
TEL 0586-24-2259

印

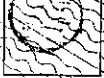

コクヨ ウケ-390

登録番号 T5180002075720

この頁の計上額

23,993

調査研究広報滞在費 領収書貼付台紙

|       |        |                    |            |           |
|-------|--------|--------------------|------------|-----------|
| 議員氏名  | 杉本和巳   | 費目<br>(○印を<br>つける) | 光熱水費       | 備品・消耗品費   |
| 報告対象月 | R6年 9月 |                    | 事務所費       | 滞在費 政務活動費 |
| 通し番号  | 3      |                    | 宣伝事業費      | 調査研究費     |
|       |        |                    | 繰り入れ (党本部) |           |



納品書 (領収書)

コスモ石油販売 (株)西中部カンパニー  
 セルフ時の島  
 愛知県一宮市時之島字宮付98  
 TEL:0586-83-2731 SS-090233  
 FAX:0586-51-3011  
 登録番号: T5010001146720

2024年09月01日 14:06 伝票No.0406  
 通番4317

杉本和巳 様 \*

61-09023-000004-001  
 売上 現金フリー

11200  
 レギュラーガソリン P15 ¥4346  
 数量 26.50(L)  
 単価 164

合計 ¥4,346

(内消費税 ¥1426)  
 (内税分消費税 ¥395)  
 (10%税込対象額 ¥4346)  
 (10%消費税 ¥395)

お預り ¥10,000  
 お釣り ¥5,654

7138-7138 05 2024/09/01

上記にて領収書に替えさせていただきます



領収書

印紙

apollo station

131903

浅井SS

TEL 0586-78-1053

野村石油

一宮市浅井町西浅井字郷前36

TEL 0586-78-1053

登録番号 T2180001150774

2024年 9月22日

15:47

売上

ウエ

クレジットカード 17-131903-05002-0000

出光ゼアス

35.00L 8175.0 6125円

P- 3(内)

合計

6,125円

(内、消費税等(10.00%) 557円)

約換

1万円: 3,875円  
 7千円: 875円

7500007122315659-00000-00

1: 10053 担当:0005 野村一詞

領収書

2024/09/14(土)15:41

杉本和巳 様

¥9,911

(内消費税等 ¥901)

<内訳>現金

上記正に領収しました

但し ガソリン

代として

※本書保管上のお願ひ  
 財布・手帳等にはさんで保管頂く場  
 合は、印刷面を内側に折り保管をお  
 願ひ致します。

中村リビングサービス  
 尾張セントラルSS  
 千秋町小山西仲田16  
 TEL:0586-76-4623

No.4395

担当:ツカモト 01

この頁の計上額

20,382

調査研究広報滞在費 領収書貼付台紙

|       |        |  |                    |            |         |       |
|-------|--------|--|--------------------|------------|---------|-------|
| 議員氏名  | 杉本和巳   |  | 費目<br>(〇印を<br>つける) | 光熱水費       | 備品・消耗品費 |       |
| 報告対象月 | R6年 9月 |  |                    | 事務所費       | 滞在費     | 政務活動費 |
| 通し番号  | 4      |  |                    | 宣伝事業費      | 調査研究費   |       |
|       |        |  |                    | 繰り入れ (党本部) |         |       |

Canon

領収証

発行日 : 2024年09月26日  
領収証No. : 240900279689

杉本和巳事務所 御中

¥5,687-

但し 各種保守サービス料金として  
上記の金額正に領収いたしました

2024年09月24日

印紙税申告納  
付につき芝  
税務署承認済

キヤノンマーケティングジャパン株式会社  
東京都港区港南2-16-6



この頁の計上額

5,687

調査研究広報滞在費 領収書貼付台紙

|       |           |  |                    |                           |
|-------|-----------|--|--------------------|---------------------------|
| 議員氏名  | 杉本和巳      |  | 費目<br>(○印を<br>つける) | 光熱水費 <b>備品・消耗品費</b>       |
| 報告対象月 | R 6 年 9 月 |  |                    | 事務所費 滞在費 政務活動費            |
| 通し番号  | 5         |  |                    | 宣伝事業費 調査研究費<br>繰り入れ (党本部) |

領 収 書

杉本和巳

様

金額 ¥  
(消費税込)

※上記金額欄に記載がない場合は、  
レシートの合計金額が領収金額です

- レシートに対象外の商品が含まれる場合は、  
金額はおお客様がご記入ください。
- ご返金・交換の際には領収書が必要となります。
- 領収書の再発行はいたしかねます。

株式会社セリア

本 社 岐阜県大垣市外濑2丁目38番地  
〒503-0934 TEL 0584-89-8858(代)  
FAX 0584-89-7523



領 収 書

登録番号 T4200001013662  
一宮店 0668  
TEL0586-24-5500 店2 21053  
2024/09/09(月) 17:33  
スティックのり大36g 300  
リニクリクイスティックリ20g 200  
強粘着スティックのり 20g 1,000  
スティック糊21g色付色消 1,000  
レジ袋小(45号) 3  
小計 26点 2,503  
消費税 250  
合計 ¥2,753  
10%対象 2,753(内 税額 250)  
お預り ¥3,053  
お釣り ¥300



この頁の計上額

3,053

調査研究広報滞在費 領収書貼付台紙

|       |       |  |                    |            |           |
|-------|-------|--|--------------------|------------|-----------|
| 議員氏名  | 杉本和巳  |  | 費目<br>(○印を<br>つける) | 光熱水費       | 備品・消耗品費   |
| 報告対象月 | R6年9月 |  |                    | 事務所費       | 滞在費 政務活動費 |
| 通し番号  | 6     |  |                    | 宣伝事業費      | 調査研究費     |
|       |       |  |                    | 繰り入れ (党本部) |           |

証  
 収  
 領  
 コーナン

領 収 証

杉本和巳 様

PRO一宮店  
 コーナン商事株式会社  
 大阪府堺市西区鳳東町4-401-1  
 電話番号:0586-75-3010  
 担当者:(0931118)イワタヤ  
 ※本書保管上のお願  
 財布・手帳等にはさんで保管載く  
 場合は、印刷面を内側に折り保管  
 をお願いします。

¥4,994-  
 (消費税 454円を含みます)  
 (10%対象 4,994円)  
 (8%対象 0円)  
 (非課税対象 0円)  
 (10%対象消費税 454円)  
 (8%対象消費税 0円)

2024年09月09日(月)発行  
 レシートNo. (0419)001-55440-02908

現金 4,994円

登録番号: T3120101003135  
 領収日: 2024年09月09日  
 但し、  
 上記、正に領収いたしました



返品・交換はこの領収証をご持参  
 頂き2週間以内にお願致します

- お買上明細
- #026 JAN4548927009936 サービスバッグL 3内
  - #008 JAN4901087207527 結束耐熱 250mmKBZ 1,298内
  - #008 JAN4944387109306 インシュロックAB-200 657内
  - #004 JAN4548927038516 超強力両面テープ#577 1,848内
  - #003 JAN4522831596065 カラーワイヤー#14LFX 1,188内
- 
- 小計金額 ¥4,994
- 

|         |
|---------|
| この頁の計上額 |
| 4,994   |



調査研究広報滞在費 領収書貼付台紙

|       |       |  |                |            |         |       |
|-------|-------|--|----------------|------------|---------|-------|
| 議員氏名  | 杉本和巳  |  | 費目<br>(○印をつける) | 光熱水費       | 備品・消耗品費 |       |
| 報告対象月 | R6年9月 |  |                | 事務所費       | 滞在費     | 政務活動費 |
| 通し番号  | 7     |  |                | 宣伝事業費      | 調査研究費   |       |
|       |       |  |                | 繰り入れ (党本部) |         |       |

領収証

領 収 証

杉本和巳 様

PRO一宮店  
コーナン商事株式会社  
大阪府堺市西区鳳東町4-401-1  
電話番号:0586-75-3010  
担当者:(0996917)ウシオダ  
※本書保管上のお願  
財布・手帳等にはさんで保管載く  
場合は、印刷面を内側に折り保管  
をお願いします。

消費税 245円を含まず  
(10%対象 2,697円)  
(8%対象 0円)  
(非課税対象 0円)  
(10%対象消費税 245円)  
(8%対象消費税 0円)

登録番号: T3120101003135  
領収日: 2024年09月19日  
但し、  
上記、正に領収いたしました

¥2,697-

2024年09月19日(木) 発行  
シートNo. (0419)001-55540-02431

現金 2,697円



返品・交換はこの領収証をご持参  
頂き2週間以内にお願致します

お買上明細

#004 JAN4904140850906

布粘着テープ#750 50  
657内

#004 JAN4901490057818

高性能コンクリート用120  
@1,020 x 2 2,040内

小計金額 ¥2,697

この頁の計上額

2,697

# 調査研究広報滞在費 領収書貼付台紙

|       |       |  |                    |  |
|-------|-------|--|--------------------|--|
| 議員氏名  | 杉本和巳  |  | 費目<br>(〇印を<br>つける) | 光熱水費 <span style="border: 1px solid black; border-radius: 50%; padding: 2px;">(備品・消耗品費)</span> |
| 報告対象月 | R6年9月 |  |                    | 事務所費 滞在費 政務活動費   |
| 通し番号  | 8     |  |                    | 宣伝事業費 調査研究費<br>繰り入れ (党本部)  |

## 領 収 証

No. \_\_\_\_\_

杉本和巳 様

6年9月24日

★ ￥1,800-

但 スーパー代金として

上記正に領収いたしました  
愛知県一宮市桜1丁目12-12

内 訳

税抜金額

消費税額等(%)

森 浅 金 物 店

森 文 敏

TEL (0586)71-1818

FAX (0586)71-0386

登録番号:T5810580498525

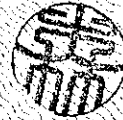

この頁の計上額

1,800

# 調査研究広報滞在費 領収書貼付台紙

|       |        |  |                    |   |
|-------|--------|--|--------------------|---|
| 議員氏名  | 杉本和巳   |  | 費目<br>(○印を<br>つける) | 光熱水費      備品・消耗品費<br>事務所費      滞在費      政務活動費<br>宣伝事業費      調査研究費<br>繰り入れ (党本部) |
| 報告対象月 | R6年 9月 |  |                    |   |
| 通し番号  | 9      |  |                    |   |

## 領 収 証

杉本和巳

様

2024年 9月 24日

★ 911550

但 スーパー代

上記正に領収いたしました

〒491-0903 愛知県一宮市八幡2丁目3-6

内 訳

税抜金額

消費税額等

内 訳

税抜金額

消費税額等 (%)

登録番号

**藤田金物店**

藤田 稔

TEL.FAX 0586-450835

T7810064233471

GR270024

この頁の計上額

11,550

調査研究広報滞在費 領収書貼付台紙

|       |       |  |                    |            |         |       |
|-------|-------|--|--------------------|------------|---------|-------|
| 議員氏名  | 杉本和巳  |  | 費目<br>(○印を<br>つける) | 光熱水費       | 備品・消耗品費 |       |
| 報告対象月 | R6年9月 |  |                    | 事務所費       | 滞在費     | 政務活動費 |
| 通し番号  | 10    |  |                    | 宣伝事業費      | 調査研究費   |       |
|       |       |  |                    | 繰り入れ (党本部) |         |       |

領収証  
レシート

領 収 証

杉本和巳 様

一宮店  
コーナン商事株式会社  
大阪府堺市西区鳳東町4-401-1  
電話番号:0586-76-7915  
担当者:(0981108)イワシタ  
※本書保管上のお願  
財布・手帳等にはさんで保管載く  
場合は、印刷面を内側に折り保管  
をお願いします。

¥3,307-  
消費税 300円を含まず  
(10%対象 3,307円)  
(8%対象 0円)  
(非課税対象 0円)  
(10%対象消費税 300円)  
(8%対象消費税 0円)

登録番号: T3120101003135  
領収日: 2024年09月21日  
但し、  
上記、正に領収いたしました

2024年09月21日(土) 発行  
レシートNo. (0012)004-55560-02122  
元レシートNo. (0012)004-55560-02115

QR決済  
PayPay 3,307円

返品・交換はこの領収証をご持参  
頂き2週間以内にお願致します

お買上明細

- #004 JAN4904140762704  
カーペット施工用両面40m  
1,848内
- #004 JAN4522831216925  
布カラーテープホワイト K  
272内
- #004 JAN4522831216963  
布カラーテープグリーン K  
272内
- #004 JAN4548927017689  
床養生テープ50mm×25  
@305×3 915内

小計金額 ¥3,307

PayPay ¥3,307  
取引ID :P20240921155129  
受付番号:QAOP1Y4Z0010P2024092  
1155129

楽天ポイント明細  
楽天ポイントカード \*\*\*\*\*1426  
取引CD

000120004021120240921155125  
ポイント対象金額: ¥3,008  
獲得予定ポイント: 15P  
利用可能ポイント: \*\*\*\*P

獲得ポイントは購入後、通常3日以内  
に反映されます。  
カードの利用登録またはアプリの  
ログインがされておられません  
ポイントが失効しますので楽天ポイ  
ントカードサイトをご確認ください

この頁の計上額  
3,307

調査研究広報滞在費 領収書貼付台紙

|       |       |  |                |                           |
|-------|-------|--|----------------|---------------------------|
| 議員氏名  | 杉本和巳  |  | 費目<br>(○印をつける) | 光熱水費 備品・消耗品費              |
| 報告対象月 | R6年9月 |  |                | 事務所費 滞在費 政務活動費            |
| 通し番号  | 11    |  |                | 宣伝事業費 調査研究費<br>繰り入れ (党本部) |

領 収 書

杉本和巳

様

2024年 9月 3日

★ ￥50,000-

但 令和6年9月分 賃料として  
上記正に領収いたしました

内 訳  
税 抜 金 額  
消費税額等 ( % )

愛知県一宮市せんい4丁目5番1号

中島株式会社

代表取締役

中島 幸介



この頁の計上額

50,000

# 調査研究広報滞在費 領収書貼付台紙

|       |         |  |                    |  |
|-------|---------|--|--------------------|--|
| 議員氏名  | 杉本和巳    |  | 費目<br>(○印を<br>つける) | 光熱水費 備品・消耗品費<br>○ <u>事務所費</u> 滞在費 政務活動費<br>宣伝事業費 調査研究費<br>繰り入れ (党本部) |
| 報告対象月 | R6 年 9月 |  |                    |  |
| 通し番号  | 12      |  |                    |  |

## 領 収 書

区域 地区 順路 読者 2024年 9月  
 13- 6- 2370 79523 領収No 15  
 せんい 4-5-1 自振銀行  
 杉本 和巳 様



| 銘 柄        | 部数 | 金額    |
|------------|----|-------|
| *中日新聞 (朝刊) | 1  | 3,400 |

合計 3,400 円  
 (消費税込み)

中日新聞一宮南部専売店  
**CMC** 株式会社シーエーエー  
〒491-0854 一宮市北園通5丁目4番地  
 TEL (0586)71-4311(代)シーエーエー  
 FAX (0586)71-1390  
 E-mail: chunichicac@aof.com

8%合計 3,400 円( 252 円) 10%合計 0 円( 0 円)  
 2024年 9月 26日 0内は消費税

新住所：一宮市若竹1-5-15 72180001082729  
 お問い合わせ：0586-77-6000 \*軽減税率対象

|         |
|---------|
| この頁の計上額 |
| 3,400   |

# 調査研究広報滞在費 領収書貼付台紙

|       |           |  |                    |   |
|-------|-----------|--|--------------------|---|
| 議員氏名  | 杉本和巳      |  | 費目<br>(○印を<br>つける) | 光熱水費      備品・消耗品費<br>事務所費      滞在費      政務活動費<br>宣伝事業費      調査研究費<br>繰り入れ (党本部) |
| 報告対象月 | R 6 年 9 月 |  |                    |   |
| 通し番号  | 13        |  |                    |   |

## 領 収 書

NO. 45078

杉本 和巳 殿

金 2,332 円 也

令和 6 年 9 月 10 日

令和 6 年 8 月分 電話料金等内訳

電話料金等合計 2,332 円

会館電話1 03 - 3508 - 7266

| 会社名           | 利用期間      | 基本料金 | 付加料金  | 度数料 | その他 | 消費税 | 計     |
|---------------|-----------|------|-------|-----|-----|-----|-------|
| NTT東日本        | 6/26~7/25 | 0    | 2,000 | 96  | 0   | 209 | 2,305 |
| NTTコミュニケーションズ |           |      |       |     |     |     | -     |
| KDDI          |           |      |       |     |     |     | -     |
| ソフトバンクテレコム    |           |      |       |     |     |     | -     |
| 楽天            |           |      |       |     |     |     | -     |

会館電話2 03 - 3508 - 3536

| 会社名           | 利用期間      | 基本料金 | 付加料金 | 度数料 | その他 | 消費税 | 計  |
|---------------|-----------|------|------|-----|-----|-----|----|
| NTT東日本        | 6/26~7/25 | 0    | 0    | 25  | 0   | 2   | 27 |
| NTTコミュニケーションズ |           |      |      |     |     |     | -  |
| KDDI          |           |      |      |     |     |     | -  |
| ソフトバンクテレコム    |           |      |      |     |     |     | -  |
| 楽天            |           |      |      |     |     |     | -  |

この頁の計上額

2,332

# 調査研究広報滞在費 領収書貼付台紙

|       |        |  |                    |   |
|-------|--------|--|--------------------|---|
| 議員氏名  | 杉本和巳   |  | 費目<br>(○印を<br>つける) | 光熱水費      備品・消耗品費<br>事務所費      滞在費      政務活動費<br>宣伝事業費      調査研究費<br>繰り入れ (党本部) |
| 報告対象月 | R6年 9月 |  |                    |   |
| 通し番号  | 14     |  |                    |   |

**電話料金等払込受領証**  
西日本ご利用分

ATMまたはゆうちょ銀行郵便局でお支払いの場合は、金額の枚をお出しください。店頭外でお支払いの場合は切り取り印を入れてください。

|                            |
|----------------------------|
| ご請求先氏名<br>杉本 和巳 様          |
| お客様番号<br>4403-0483-52066   |
| 2024年 9月ご請求分               |
| 金額(円)<br>¥9,314-           |
| 受取人<br>NITファイナンス株式会社       |
| お問合せ先 (無料)<br>0800-3335550 |
| 領 取 日 附 印<br>24.9.14       |
| 収入印紙貼付欄<br>(金融機関・CVS用)→お客様 |

|         |
|---------|
| この頁の計上額 |
| 9,314   |



# 調査研究広報滞在費 領収書貼付台紙

|       |        |  |                    |   |
|-------|--------|--|--------------------|---|
| 議員氏名  | 杉本和巳   |  | 費目<br>(○印を<br>つける) | 光熱水費      備品・消耗品費<br>事務所費      滞在費      政務活動費<br>宣伝事業費      調査研究費<br>繰り入れ (党本部) |
| 報告対象月 | R6年 9月 |  |                    |   |
| 通し番号  | 15     |  |                    |   |

## 領収書

杉本和巳 様

|   |             |
|---|-------------|
| [証紙切手引受]                                    |             |
| 第一種定形<br>@84                                | 1通      ¥84 |
| <hr style="border-top: 1px dashed black;"/> |             |
| 小計  | ¥84         |
| <hr style="border-top: 1px solid black;"/>  |             |
| 郵便物引受合計通数                                   | 1通          |
| 課税計(10%)                                    | ¥84         |
| (内消費税等(10%))                                | ¥7)         |
| 非課税計  | ¥0          |
| <hr style="border-top: 1px solid black;"/>  |             |
| 合計  | ¥84         |
| お預り金額                                       | ¥100        |
| おつり   | ¥16         |



〒100-8792 日本郵便株式会社  
 東京都千代田区大手町2-3-1  
 登録番号 T1010001112577  
 取扱日時: 2024年 9月30日 10:38  
 発行No. 240930A3711 端N03箱33  
 連絡先: 国会内郵便局  
 TEL: 03-3581-0681

|         |
|---------|
| この頁の計上額 |
| 84      |

調査研究広報滞在費 領収書貼付台紙

|       |           |  |                    |            |         |       |
|-------|-----------|--|--------------------|------------|---------|-------|
| 議員氏名  | 杉本和巳      |  | 費目<br>(○印を<br>つける) | 光熱水費       | 備品・消耗品費 |       |
| 報告対象月 | R 6 年 9 月 |  |                    | ○事務所費      | 滞在費     | 政務活動費 |
| 通し番号  | 16        |  |                    | 宣伝事業費      | 調査研究費   |       |
|       |           |  |                    | 繰り入れ (党本部) |         |       |

セブン-イレブン

一宮せんい4丁目店  
愛知県一宮市せんい4丁目5番3

電話: 0586-81-7011 内線#2

事業者登録番号T3810959053020  
2024年09月16日(月) 10:21 黄010

領収書

84円切手 @84x 10 840非

小計(非課税) ¥840  
合計 ¥840  
お預り ¥1,000  
お釣 ¥160

お買上明細は上記のとおりです。  
伝票番号 240-916-293-8486



領収書

杉本和巳 様

[証紙切手引受]  
第一種定形 @84 1通 ¥84

特殊取扱 (内訳)  
現金書留 (損害要償額) ¥40,000

小計 ¥630

郵便物引受合計通数 1通 ¥630  
課税計(10%) ¥57  
(内消費税等(10%)) ¥57  
非課税計 ¥0

△計 ¥630  
合計 ¥700  
お預り金額 ¥700  
おつり ¥70



〒100-8792 日本郵便株式会社  
東京都千代田区大手町2-3-1  
登録番号 T1010001112577  
取扱日時: 2024年 9月30日 15:27  
発行No. 240930A5897 端N22箱01  
連絡先: 一宮牛野郵便局  
TEL: 0586-73-9970

領収書

杉本和巳 様

[証紙切手引受]  
第一種定形外(規格内) @140 1通 56.0g ¥140

特殊取扱 (内訳)  
簡易書留 速達 ¥610  
¥350  
¥260

小計 ¥750

郵便物引受合計通数 1通  
課税計(10%) ¥750  
(内消費税等(10%)) ¥68  
非課税計 ¥0

△計 ¥750  
合計 ¥1,000  
お預り金額 ¥1,000  
おつり ¥250



〒100-8792 日本郵便株式会社  
東京都千代田区大手町2-3-1  
登録番号 T1010001112577  
取扱日時: 2024年 9月26日 15:49  
発行No. 240926A0475 端N17箱02  
連絡先: 一宮郵便局  
TEL: 0570-002-784

領収書

杉本和巳 様

[販売]  
現金封筒(21円)新 21円 1枚 ¥21

小計 ¥21

課税計(10%) ¥21  
(内消費税等(10%)) ¥1  
非課税計 ¥0

△計 ¥21  
合計 ¥21  
お預り金額 ¥21



〒100-8792 日本郵便株式会社  
東京都千代田区大手町2-3-1  
登録番号 T1010001112577  
取扱日時: 2024年 9月30日 15:22  
発行No. 240930J2727 端N22箱01  
連絡先: 一宮牛野郵便局  
TEL: 0586-73-9970

この頁の計上額

2,241

# 調査研究広報滞在費 領収書貼付台紙

|       |          |  |                    |            |         |       |
|-------|----------|--|--------------------|------------|---------|-------|
| 議員氏名  | 杉本和巳     |  | 費目<br>(〇印を<br>つける) | 光熱水費       | 備品・消耗品費 |       |
| 報告対象月 | R6 年 9 月 |  |                    | 事務所費       | 滞在費     | 政務活動費 |
| 通し番号  | 17       |  |                    | 宣伝事業費      | 調査研究費   |       |
|       |          |  |                    | 繰り入れ (党本部) |         |       |

**セブン-イレブン**

一宮せんい4丁目店  
愛知県一宮市せんい4丁目5番3

電話：0586-81-7011 ｼﾞｯｼﾞ#1

事業者登録番号T3810959053020  
2024年09月15日(日) 13:38 責102

**領 収 書**

杉本和巳 様

非課税商品  
合計

¥ 840-

¥840

¥840

但し 24.9.15

上記正しく領収いたしました  
2024年09月15日

切手代

本票を保管頂く場合は、印刷面を  
内側に折り、保管をお願い致します

この頁の計上額

840

## 調査研究広報滞在費 領収書貼付台紙

|       |          |  |                    |   |
|-------|----------|--|--------------------|---|
| 議員氏名  | 杉本和巳     |  | 費目<br>(○印を<br>つける) | 光熱水費 備品・消耗品費<br>事務所費 滞在費 政務活動費<br>宣伝事業費 調査研究費<br>繰り入れ (党本部) |
| 報告対象月 | R6 年 9 月 |  |                    |   |
| 通し番号  | 18       |  |                    |   |

※領収書※

2024 09 10  
No. 29804916

合計(税込) 5円 5,960円  
 (10%消費税 5,960円)  
 (うち 消費税額等 560円)  
 (課税対象外 5円)

73960

ネット運輸(株) 110 00092605  
 発行 5,115円

No. 29804916

内訳(税込)  
 伝票No. 712 郵便番号 運賃  
 590515478655 100 4440058 1320  
 597422194774 100 4440905 1320  
 597422195802 100 4440825 1320  
 以下未付

|         |
|---------|
| この頁の計上額 |
| 3,960   |

# 調査研究広報滞在費 領収書貼付台紙

|       |           |  |                    |   |
|-------|-----------|--|--------------------|---|
| 議員氏名  | 杉本和巳      |  | 費目<br>(〇印を<br>つける) | 光熱水費      備品・消耗品費<br>事務所費      滞在費      政務活動費<br>宣伝事業費      調査研究費<br>繰り入れ (党本部) |
| 報告対象月 | R 6 年 9 月 |  |                    |   |
| 通し番号  | 19        |  |                    |   |

## ご利用明細票

|                |          |       |
|----------------|----------|-------|
| お取扱日           | 店番       | お取引内容 |
| 06-09-11       | 21003    | 通帳送金  |
| 記号             | 番号       |       |
| *****          | ****9761 |       |
| 取扱番号           | お取引金額    |       |
| N178           | *118,602 |       |
|                | 残高       |       |
| 42N1           | *        |       |
| 三菱UFJ銀行        |          |       |
| 一宮支店           |          |       |
| 当座             | 720033   |       |
| ミツトウカ          |          |       |
| 送金料金           | *440円    |       |
| 振込予定日 06-09-11 |          |       |
| スキモトカスミ        |          |       |

振込手数料

ご利用いただきましてありがとうございました。  
 ゆうちょ銀行

|         |
|---------|
| この頁の計上額 |
| 440     |

# 調査研究広報滞在費 領収書貼付台紙

|       |        |  |                    |  |
|-------|--------|--|--------------------|--|
| 議員氏名  | 杉本和巳   |  | 費目<br>(○印を<br>つける) | 光熱水費 備品・消耗品費<br>○事務所費 滞在費 政務活動費<br>宣伝事業費 調査研究費<br>繰り入れ (党本部) |
| 報告対象月 | R6年 9月 |  |                    |  |
| 通し番号  | 20     |  |                    |  |

びしん ネットキャッシュサービス

## お取扱明細票

毎度ご利用いただきありがとうございます。

|                        |               |
|------------------------|---------------|
| ご利用年月日                 | 取扱金庫・店番・機番通番  |
| 06-09-12               | 1563003-ケ0010 |
| お取引店                   | 口座番号          |
| 1563-0160-2103*****000 |               |
| 元円単位 五千円単位 二千円単位 千円単位  | お取引金額         |
| 000000000000           | ¥211,200*     |
| お取引種別                  | お取引後残高        |
| お引出                    | ●             |
| 手数料                    | 通帳員 硬貨        |
| 時刻                     | おつり           |
| 10:06                  |               |

お受取人 三菱UFJ銀行  
一宮支店  
当座 720033  
受取人 ミツイトウ(カ)様

依頼人 スキモト カスミ 様

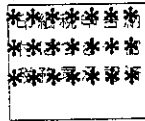

TEL0586755507

尾西信用金庫

振込手数料

|         |
|---------|
| この頁の計上額 |
| 550     |

# 調査研究広報滞在費 領収書貼付台紙

|       |        |  |                |   |
|-------|--------|--|----------------|---|
| 議員氏名  | 杉本和巳   |  | 費目<br>(○印をつける) | 光熱水費      備品・消耗品費<br><del>事務所費</del> 滞在費      政務活動費<br>宣伝事業費      調査研究費<br>繰り入れ (党本部) |
| 報告対象月 | R6年 9月 |  |                |   |
| 通し番号  | 21     |  |                |   |

## ご利用明細 三菱UFJ銀行

ご来店いただきありがとうございます。

このご利用明細は、お振込の領収書としてご利用いただけます。

|                |         |          |
|----------------|---------|----------|
| 年月日            | 取扱店番    | お取引内容    |
| 060926         | 0301113 | お振り込み    |
| 受付通番           | 銀行番号    | 支店番号     |
| 0701001        | 10095   | 口座番号     |
|                |         | 1702***  |
|                |         | お取引金額    |
| *****          |         | ¥70,600* |
| *****          |         |          |
| お振払い<br>できない場合 | 残高      | * * *    |
| 時刻             | 19.1    | 現金手続     |
|                | 1110*   | おつり      |

お振込先・お受取人      ご依頼人

三菱UFJ銀行  
 京都駅前支店  
 普通 3001048  
 カ)フ)リ)ン)ト)ハ)ツ)ク)様

スキ)モ)ト)カ)ス)ミ)シ)ム)シ)ヨ)様

PAC40257718

振込手数料

|         |
|---------|
| この頁の計上額 |
| 110     |

# 調査研究広報滞在費 領収書貼付台紙

|       |        |  |                    |   |
|-------|--------|--|--------------------|---|
| 議員氏名  | 杉本和巳   |  | 費目<br>(○印を<br>つける) | 光熱水費 備品・消耗品費<br>事務所費 滞在費 政務活動費<br>宣伝事業費 調査研究費<br>繰り入れ (党本部) |
| 報告対象月 | R6年 9月 |  |                    |   |
| 通し番号  | 22     |  |                    |   |

**ご利用明細** 三菱UFJ銀行

ご来店いただきありがとうございます。

|                       |         |          |
|-----------------------|---------|----------|
| 年月日                   | 取扱店番    | お取引内容    |
| 060909                | 0238113 | お振り込み    |
| 受付通番                  | 銀行番号    | 支店番号     |
| 03280011              | 0095    | 1702***  |
|                       |         | お取引金額    |
| ATMで通帳の<br>お繰り越しができます |         | ¥10,840* |
| お振替<br>できない<br>お振替    | 残高      | ***      |
| 変動                    | 110     | おつり      |

お振込先・お受取人 ご振替人

三菱UFJ銀行  
京都駅前支店  
普通 3001048  
カ)フ°リントハ°ツク様

スキ°モトカス°ミシ°ムシヨ様  
PAC40023986

振込手数料

|         |
|---------|
| この頁の計上額 |
| 110     |



# 調査研究広報滞在費 領収書貼付台紙

|       |       |  |                    |   |
|-------|-------|--|--------------------|---|
| 議員氏名  | 杉本和巳  |  | 費目<br>(○印を<br>つける) | 光熱水費 備品・消耗品費<br>事務所費 滞在費 <span style="border: 1px solid black; border-radius: 50%; padding: 2px;">政務活動費</span><br>宣伝事業費 調査研究費<br>繰り入れ (党本部) |
| 報告対象月 | R6年9月 |  |                    |   |
| 通し番号  | 23    |  |                    |   |

衆議院議員 杉本 和巳 先生

令和6年8月26日

## 令和6年9月 議員連盟会費等 歳費引去明細

|               |                 |
|---------------|-----------------|
| <b>歳費引去合計</b> | <b>¥216,400</b> |
|---------------|-----------------|

《内訳》

- ◎党費(特別党員) ~~30,000~~
- ◎臨時党費 ~~186,000~~
- ◎議員連盟会費 合計 6,400

| 議員連盟名称                            | 会費    | 議員連盟名称                           | 会費  |
|-----------------------------------|-------|----------------------------------|-----|
| 有機農業推進議員連盟                        | 300   | 日本維新の会 弁理士制度・知的財産制度推進議員連盟        | 100 |
| 国際観光産業振興議員連盟                      | 500   | 動物福祉(アニマルウェルフェア)を考える議員連盟         | 300 |
| 自転車活用推進議員連盟                       | 100   | 新しい国のかたち(分権2.0)協議会               | 500 |
| 核軍縮・不拡散議員連盟(PNND)日本               | 500   | 第20回アジア競技大会推進議員連盟                | 100 |
| 日独友好議員連盟                          | 200   | 日本維新の会 税理士制度推進議員連盟               | 100 |
| 自殺対策を推進する議員の会                     | 200   | パラダイムシフト研究会                      | 300 |
| 共同養育支援議員連盟                        | 200   | 教育立国推進協議会                        | 300 |
| 犬猫の殺処分ゼロをめざす動物愛護議員連盟              | 100   | 空襲被害者等の補償問題について立法措置による解決を考える議員連盟 | 100 |
| 国会木鶏クラブ                           | 300   | 食品ロス削減及びフードバンク支援を推進する議員連盟        | 100 |
| 日本維新の会オートバイ議員連盟                   | 200   | 明治の日を実現するための議員連盟                 | 100 |
| 日本チベット国会議員連盟                      | 200   | キャンプ議員連盟                         | 100 |
| 2025年日本国際博覧会(大阪・関西万博)を成功させる国会議員連盟 | 200   | 日本維新の会 日豪友好議員懇談会                 | 100 |
| 日本維新の会・中華民国(台湾)友好勉強会              | 1,000 | 日本維新の会 空き家・古民家対策議員連盟             | 100 |
| 日本維新の会 行政書士制度推進議員連盟               | 100   |                                  |     |

|         |
|---------|
| この頁の計上額 |
| 6,400   |

# 調査研究広報滞在費 領収書貼付台紙

|       |          |  |                |                                     |  |                         |       |
|-------|----------|--|----------------|-------------------------------------|--|-------------------------|-------|
| 議員氏名  | 杉本和巳     |  | 費目<br>(〇印をつける) | 光熱水費<br>事務所費<br>宣伝事業費<br>繰り入れ (党本部) |  | 備品・消耗品費<br>滞在費<br>調査研究費 | 政務活動費 |
| 報告対象月 | R6 年 9 月 |  |                | 繰り入れ (党本部)                          |  |                         |       |
| 通し番号  | 24       |  |                |                                     |  |                         |       |

## 領 収 証

杉本和巳様 2024 年 9 月 10 日

★ ￥130,000 -

但 業務委託代として 8月  
上記正に領収いたしました

内 訳  
 税抜金額  
 消費税額等(%)

愛知県-宮市新4-4-14  
 コ-ボ字奈月502  
 三石 菜美子

|         |
|---------|
| この頁の計上額 |
| 130,000 |

# 調査研究広報滞在費 領収書貼付台紙

|       |        |  |                |   |
|-------|--------|--|----------------|---|
| 議員氏名  | 杉本和巳   |  | 費目<br>(〇印をつける) | 光熱水費 備品・消耗品費<br>事務所費 滞在費 <span style="border: 1px solid black; border-radius: 50%; padding: 2px;">政務活動費</span><br>宣伝事業費 調査研究費<br>繰り入れ (党本部) |
| 報告対象月 | R6年 9月 |  |                |   |
| 通し番号  | 25     |  |                |   |

## 領 収 証

杉本和巳 様 No. \_\_\_\_\_

7 38,825

但 業務委託代金 8月分

2024年 9月14日 上記正に領収いたしました

登録番号 愛知県一宮市巾着通1-29-1  
中島コーポラツト412

曾我 和馬

収入印紙

|          |   |
|----------|---|
| 内 訳      |   |
| 現金       |   |
| 小切手      | / |
| 手形       | / |
| 消費税(10%) |   |
| 消費税(8%)  |   |
| 内税額計     |   |

|         |
|---------|
| この頁の計上額 |
| 38,825  |

調査研究広報滞在費 領収書貼付台紙

|       |       |                |            |                  |
|-------|-------|----------------|------------|------------------|
| 議員氏名  | 杉本和巳  | 費目<br>(〇印をつける) | 光熱水費       | 備品・消耗品費          |
| 報告対象月 | R6年9月 |                | 事務所費       | 滞在費 <b>政務活動費</b> |
| 通し番号  | 26    |                | 宣伝事業費      | 調査研究費            |
|       |       |                | 繰り入れ (党本部) |                  |

領収書  
Receipt  
杉本和巳様

領収年月日 2024-9-21 登録番号: T9011001029597  
金額 ¥11,720 税10%

〔クレジット扱い〕  
購入商品 JR乗車券類  
(60524 2枚)  
東日本旅客鉄道株式会社  
東京駅FC65発行 00525-01

印紙税申告納  
付につき渋谷  
税務署承認済

領収書  
杉本和巳様

駅No 530116 領収書No 85  
窓口No 38

金額 ¥11,210円  
〔消費税等込み・10%〕

但し、乗車券類(クレジット扱い)として

領収書  
Receipt  
杉本和巳様

領収年月日 2024-9-30 登録番号: T9011001029597  
金額 ¥11,320 税10%

〔クレジット扱い〕  
購入商品 JR乗車券類  
(20359 2枚)  
東日本旅客鉄道株式会社  
東京駅FC66発行 30360-01

印紙税申告納  
付につき渋谷  
税務署承認済

2024年9月27日  
東海旅客鉄道株式会社  
登録番号: T3180001031569

ご利用いただきましてありがとうございます

印紙税申告納  
付につき名古屋中村  
税務署承認済

名古屋駅  
現金出納社員 

この頁の計上額  
34,250

# 調査研究広報滞在費 領収書貼付台紙

|       |           |  |                |  |
|-------|-----------|--|----------------|--|
| 議員氏名  | 杉本和巳      |  | 費目<br>(○印をつける) | 光熱水費 備品・消耗品費<br>事務所費 滞在費 <b>政務活動費</b><br>宣伝事業費 調査研究費<br>繰り入れ (党本部) |
| 報告対象月 | R 6 年 9 月 |  |                |  |
| 通し番号  | 27        |  |                |  |

**領収書**

ご利用日付 2024年09月08日  
時刻 20時06分

取引内容 乗車券 金 310円  
伝票番号 12445  
消費税率10% (税込)

●この領収書は大切に保管してください  
●毎度ありがとうございます

名古屋駅 券104発行  
JR東海  
登録番号 T3180001031569

**領収書**

ご利用日付 2024年09月23日  
時刻 19時10分

取引内容 乗車券 金 310円  
伝票番号 13561  
消費税率10% (税込)

●この領収書は大切に保管してください  
●毎度ありがとうございます

名古屋駅 券103発行  
JR東海  
登録番号 T3180001031569

**領収書**

ご利用日付 2024年09月23日  
時刻 14時38分

取引内容 乗車券 金 310円  
伝票番号 68659  
消費税率10% (税込)

●この領収書は大切に保管してください  
●毎度ありがとうございます

尾張一宮駅 券101発行  
JR東海  
登録番号 T3180001031569

**領収書**

取引内容: 普通券購入 金210円

普通券(10%課税) 210円  
10%課税対象 210円

取扱日時: 2024年09月23日 15:02  
伝票番号: 03574

印紙税法  
第5条第2号  
に準じ非課税

地下鉄名古屋駅  
687発行 名古屋市交通局  
(高): T1300020000303  
(自): T9800020000304

**領収書**

ご利用日付 2024年09月27日  
時刻 18時52分

取引内容 乗車券 金 310円  
伝票番号 69019  
消費税率10% (税込)

●この領収書は大切に保管してください  
●毎度ありがとうございます

尾張一宮駅 券101発行  
JR東海  
登録番号 T3180001031569

|         |
|---------|
| この頁の計上額 |
| 1,450   |

# 調査研究広報滞在費 領収書貼付台紙

|       |       |                |            |                  |
|-------|-------|----------------|------------|------------------|
| 議員氏名  | 杉本和巳  | 費目<br>(〇印をつける) | 光熱水費       | 備品・消耗品費          |
| 報告対象月 | R6年9月 |                | 事務所費       | 滞在費 <b>政務活動費</b> |
| 通し番号  | 28    |                | 宣伝事業費      | 調査研究費            |
|       |       |                | 繰り入れ (党本部) |                  |

ご利用ありがとうございます。



名古屋高速

料金所では一旦停車してください。

## 領 収 書

料金所 東海合併

お問い合わせは、中日本お客さまセンター  
フリーダイヤル 0120-922-229  
上記番号をご使用になれないお客さまは  
TEL 052-223-0333 (有料)

24年 9月22日19時07分  
車種 普通

通行料金 ¥1,280-

※通行料金の消費税率は10%です

現金

名古屋高速道路公社

登録番号:T2180005003474

取扱番号211-00020000-00

## 通 行 証

本券は名古屋高速道路の  
ご利用最終出口まで必ず  
お持ちください

●この通行証を発行した料金所を通過後、名古屋高速の出口を出ることなく、本線料金所及び出口料金所を通行する場合は、この通行証をご提示ください。

●名古屋高速道路を一旦出た場合は無効となります。

●通行証はお渡しした車両に限り有効です。譲渡、交換はできません。不法に料金を免れた場合、その免れた額の3倍に相当する額を頂きます。

●紛失にご注意ください。紛失しますと本線料金所及び出口料金所で再度料金を頂きます。



ご利用ありがとうございます。

名古屋高速道路公社

## 領 収 書

料金所 一宮中 車線01  
24年 9月22日15時14分

## 普 通

通行料金 ¥1,320-

現金

(通行料金は消費税10%対象です。)

登録番号:T2180005003474

----- (切り離し無効) -----

## 通 行 証

本券は名古屋高速道路の  
ご利用最終出口まで必ず  
お持ちください

●この通行証を発行した料金所を通過後、名古屋高速の出口を出ることなく、本線料金所及び出口料金所を通行する場合は、この通行証をご提示ください。

●名古屋高速道路を一旦出た場合は無効となります。

●通行証はお渡しした車両に限り有効です。譲渡、交換はできません。不法に料金を免れた場合、その免れた額の3倍に相当する額を頂きます。

●紛失にご注意ください。紛失しますと本線料金所及び出口料金所で再度料金を頂きます。



----- (切り離し無効) -----

お問い合わせ 名古屋高速お客様センター  
受付時間/

9:00~19:00 (年末年始除く)

TEL (052) 919-3200

534-1206-0004

ご利用ありがとうございます。



名古屋高速

料金所では一旦停車してください。

## 領 収 書

料金所 東海合併

お問い合わせは、中日本お客さまセンター  
フリーダイヤル 0120-922-229  
上記番号をご使用になれないお客さまは  
TEL 052-223-0333 (有料)

24年 9月22日19時07分  
車種 普通

通行料金 ¥650-

※通行料金の消費税率は10%です

現金

一入口料金所一 豊田南第二

中日本高速道路株式会社

愛知県名古屋市中区錦2-18-19

登録番号:T4180001056169

取扱番号211-00021854-00

この頁の計上額

3,250

# 調査研究広報滞在費 領収書貼付台紙

|       |        |  |                    |  |
|-------|--------|--|--------------------|--|
| 議員氏名  | 杉本和巳   |  | 費目<br>(〇印を<br>つける) | 光熱水費 備品・消耗品費<br>事務所費 滞在費 <b>政務活動費</b><br>宣伝事業費 調査研究費<br>繰り入れ (党本部) |
| 報告対象月 | R6年 9月 |  |                    |  |
| 通し番号  | 29     |  |                    |  |

ご利用ありがとうございます。



料金所では一旦停車してください。

ご利用ありがとうございます。



料金所では一旦停車してください。

ご利用ありがとうございます。



料金所では一旦停車してください。

ご利用ありがとうございます。



料金所では一旦停車してください。

## 領 収 書

料金所 中津川

お問合わせは、中日本お客さまセンター  
フリーダイヤル 0120-922-229  
上記番号をご使用になれないお客さまは  
TEL 052-223-0333 (有料)

24年 9月19日 9時56分  
車種 普通

通行料金 ¥2,290-

※通行料金の消費税率は10%です

(現金)

-入口料金所- 一言

中日本高速道路株式会社

愛知県名古屋市中区錦2-18-19

登録番号: T4180001056169

取扱番号 205-00210829-00

## 領 収 書

料金所 一言

お問合わせは、中日本お客さまセンター  
フリーダイヤル 0120-922-229  
上記番号をご使用になれないお客さまは  
TEL 052-223-0333 (有料)

24年 9月20日 8時54分  
車種 普通

通行料金 ¥2,290-

※通行料金の消費税率は10%です

(現金)

-入口料金所- 中津川

中日本高速道路株式会社

愛知県名古屋市中区錦2-18-19

登録番号: T4180001056169

取扱番号 208-00500753-00

## 領 収 書

料金所 清洲JCT第一

お問合わせは、中日本お客さまセンター  
フリーダイヤル 0120-922-229  
上記番号をご使用になれないお客さまは  
TEL 052-223-0333 (有料)

24年 9月22日 15時23分  
車種 普通

通行料金 ¥870-

※通行料金の消費税率は10%です

(現金)

中日本高速道路株式会社

愛知県名古屋市中区錦2-18-19

登録番号: T4180001056169

取扱番号 4006-01-00

## 領 収 書

料金所 岡崎

お問合わせは、中日本お客さまセンター  
フリーダイヤル 0120-922-229  
上記番号をご使用になれないお客さまは  
TEL 052-223-0333 (有料)

24年 9月22日 16時04分  
車種 普通

通行料金 ¥1,150-

※通行料金の消費税率は10%です

(現金)

-入口料金所- 名古屋

中日本高速道路株式会社

愛知県名古屋市中区錦2-18-19

登録番号: T4180001056169

取扱番号 215-00561539-00

この頁の計上額

6,600

調査研究広報滞在費 領収書貼付台紙

|       |       |  |                |            |         |       |
|-------|-------|--|----------------|------------|---------|-------|
| 議員氏名  | 杉本和巳  |  | 費目<br>(○印をつける) | 光熱水費       | 備品・消耗品費 |       |
| 報告対象月 | R6年9月 |  |                | 事務所費       | 滞在費     | 政務活動費 |
| 通し番号  | 30    |  |                | 宣伝事業費      | 調査研究費   |       |
|       |       |  |                | 繰り入れ (党本部) |         |       |

領収書

(交通系ICカード支払)

No.7503

日付 '24年09月03日  
車番 101080 000  
基本運賃 ¥6100円  
運賃料金計 ¥6100円  
通行料他計 ¥0円  
合計 ¥6100円

消費税 10%

毎度ご乗車ありがとうございます

新光タクシー株式会社  
登録番号 T8011801022439  
東京都足立区新田2-9-16  
TEL 03-6903-3690

領収書

2024年09月04日 -009

メーター運賃 ¥4,600円  
固定迎車料金 + ¥500円  
運賃料金計 ¥5,100円

合計 ¥5,100円  
(税率10%)

登録番号 T8013301019295

《お支払内訳》

現金支払 ¥5,100円

毎度ご乗車ありがとうございます

お忘れ物、お気付きの点は

東都城北タクシー様

車両番号 001296

三 園 (営) TEL 03-3979-1412

無線配車センター TEL 03-3590-1010

ナビコード 5425-7444-5374

東都タクシー配車アプリ

Android / iPhone対応



領収書

2024年09月27日 -022

メーター運賃 ¥1,200円  
運賃料金計 ¥1,200円

合計 ¥1,200円  
(税率10%)

登録番号 T5013301033687

《お支払内訳》

交通系IC決済 ¥1,200円

毎度ご乗車ありがとうございます

お忘れ物、お気付きの点は

東都東タクシー様

車両番号 000128

滝野川 (営) TEL 03-3910-5163

無線配車センター TEL 03-3590-1010

ナビコード 5404-5844-6108

東都タクシー配車アプリ

Android / iPhone対応



領収書

(交通系ICカード支払)

No.3764

日付 '24年09月27日  
車番 181410 000  
基本運賃 ¥1500円  
運賃料金計 ¥1500円  
通行料他計 ¥0円  
合計 ¥1500円

消費税 10%

毎度ご乗車ありがとうございます

お忘れ物、お気付きの点は当社へ

えびす自動車株式会社  
登録番号 T6010801020537  
東京都大田区東糀谷2-4-21  
TEL 03-3743-0401

この頁の計上額

13,900



調査研究広報滞在費 領収書貼付台紙

Table with 4 columns: 議員氏名 (杉本和巳), 報告対象月 (R6年9月), 通し番号 (31), 費目 (光熱水費, 事務所費, 宣伝事業費, 繰り入れ, 備品・消耗品費, 滞在費, 調査研究費, 繰り入れ (党本部), 政務活動費)

PMAYパーク 一宮西

領収書

株式会社「PMA」ホールディングス 登録番号:T3180001046612 適用税率10%

事業者名: 登録番号:T2180001064578

領収証

ご利用車室 No.002

精算機 #02 A 精算No.000196 発券機 #01 発券No.035341 入庫時刻 2024年 9月 1日(日) 09:43 出庫時刻 2024年 9月 1日(日) 11:02 駐車時間 1:19 駐車料金 A料金 200円 合計 200円 現金領収額 200円 お預り 1,000円 お釣り 800円

入庫日時 2024/09/07 12:57 精算日時 2024/09/07 16:14 ご利用額 1400円 現金受入額 1500円 お釣り 100円

領収額 1400円 (適用税率 10%)

またのご利用をお待ちしております。

但し 駐車場ご利用代金として

パラカ(株) 税率10% 1085-一宮市栄第2 T8010401043696

いずみパーキング大須第7

No.00-1954-240907-0005

領収書

[NO. 5] 24年09月17日13:03 --09月17日14:12 駐車料金 500円

合計 500円

お預り 500円 お釣り 0円 NO.133403

名鉄協商P 一宮栄3丁目

名鉄協商株式会社 0120-722-247 登録番号: T3180001033061 適用税率10%

尾張一宮駅前ビル駐車場 尾張一宮駅前駐車場

領収証

精算機 #02 A 精算No.001520 発券機 #01 発券No.088550 8739

車番データID 24092114470983 入庫時刻 2024年 9月21日(土) 13:40 出庫時刻 2024年 9月21日(土) 14:47 駐車時間 1:07 駐車料金 A料金 300円

合計 300円 (内税10%対象額 300円) 現金領収額 300円

お預り 300円 お釣り 0円

またのご利用をお待ちしております。

車室No.0024 No.1-141196 入庫24/09/17 17:53 精算24/09/17 19:36

駐車料金 400円 お支払い明細 1000円 投入現金 600円 お釣り

株式会社日本メカトロニクス 登録番号 T8180001020567

領収書

ATパーク那古野駐車場 株式会社NTT西日本 アセット・プランニング 登録番号 T912CC01041782 消費税率 内税10%

駐車番号 001番 入庫時間 09月10日 15:47 出庫時間 09月10日 17:15 請求金額 300円 現金 300円 領収日 24年09月10日

名鉄協商パーキング 上更第2 名鉄協商株式会社 TEL.0120-722-247

登録番号:T3180001033061 適用税率10%

領収書

入庫日時 2024年09月28日 10時18分 出庫日時 2024年09月28日 11時17分 No.01-018597 車室07-000002

駐車料金(一般) 200円

料金計 200円 投入現金 200円 釣銭額 0円

この頁の計上額

3,300

調査研究広報滞在費 領収書貼付台紙

|       |       |  |                    |                |         |       |
|-------|-------|--|--------------------|----------------|---------|-------|
| 議員氏名  | 杉本和巳  |  | 費目<br>(○印を<br>つける) | 光熱水費           | 備品・消耗品費 |       |
| 報告対象月 | R6年9月 |  |                    | 事務所費           | 滞在費     | 政務活動費 |
| 通し番号  | 32    |  |                    | ○ <u>宣伝事業費</u> | 調査研究費   |       |
|       |       |  |                    | 繰り入れ(党本部)      |         |       |

領収書

杉本和巳 様

|                 |                          |
|-----------------|--------------------------|
| [別納引受]          |                          |
| 区内特別基(定)<br>@73 | 24.5g<br>3,339通 ¥243,747 |
| 小計              | ¥243,747                 |
| 第一種定形<br>@84    | 24.5g<br>3,035通 ¥254,940 |
| 小計              | ¥254,940                 |
| 郵便物引受合計通数       | 6,374通                   |
| 課税計(10%)        | ¥498,687                 |
| (内消費税等(10%))    | ¥45,335                  |
| 非課税計            | ¥0                       |
| 合計              | ¥498,687                 |
| お預り金額           | ¥498,687                 |

印紙税申告納  
付につき趣町  
税務署承認済



〒100-8792 日本郵便株式会社  
東京都千代田区大手町2-3-1  
登録番号 T1010001112577  
取扱日時: 2024年9月30日 16:06  
発行No. 240930A8221 端N16箱01  
連絡先: 一宮郵便局  
TEL: 0570-002-784

この頁の計上額

498,687

調査研究広報滞在費 領収書貼付台紙

|       |       |                    |                |           |
|-------|-------|--------------------|----------------|-----------|
| 議員氏名  | 杉本和巳  | 費目<br>(○印を<br>つける) | 光熱水費           | 備品・消耗品費   |
| 報告対象月 | R6年9月 |                    | 事務所費           | 滞在費 政務活動費 |
| 通し番号  | 33    |                    | ○ <u>宣伝事業費</u> | 調査研究費     |
|       |       |                    | 繰り入れ (党本部)     |           |

びしん ネットキャッシュサービス

お取扱明細票

毎度ご利用いただきありがとうございます。

|                        |               |
|------------------------|---------------|
| ご利用年月日                 | 取扱金庫・店番・機番通番  |
| 06-09-12               | 1563003-ケ0010 |
| お取引店                   | 口座番号          |
| 1563-0160-2103*****000 |               |
| お取引金額                  |               |
| 000000000000           | ¥211,200*     |
| お取引種別                  | お取引後残高        |
| お引出                    | ¥             |
| 手数料                    | ¥550          |
| 時刻                     | 10:06         |

お受取人  
三菱UFJ銀行  
一宮支店  
当座 720033  
受取人 ミツイトウ(カ)様  
依頼人 スキモトカスミ様

\*\*\*\*\*  
\*\*\*\*\*  
\*\*\*\*\*

TEL0586755507

☺ 尾西信用金庫

EP4117

|         |
|---------|
| この頁の計上額 |
| 211,200 |

# 調査研究広報滞在費 領収書貼付台紙

|       |        |  |                    |   |
|-------|--------|--|--------------------|---|
| 議員氏名  | 杉本和巳   |  | 費目<br>(○印を<br>つける) | 光熱水費      備品・消耗品費<br>事務所費      滞在費      政務活動費<br>○ <u>宣伝事業費</u> 調査研究費<br>繰り入れ (党本部) |
| 報告対象月 | R6年 9月 |  |                    |   |
| 通し番号  | 34     |  |                    |   |

## ご利用明細

三菱UFJ銀行

ご来店いただきありがとうございます。

このご利用明細は必ずお持ち帰りください。

|  |               |          |
|--|---------------|----------|
| 年月日  | 取扱店番          | お取引内容    |
|  | 0609260301113 | お振り込み    |
| 受付通番   | 銀行番号          | 支店番号     |
| 070100110095   | 1702***       |          |
|  |               | お取引金額    |
| *****  |               | ¥70,600* |
| *****  |               |          |
| お取扱い<br>できない場合   | 残高            |          |
|  |               | * * *    |
| 時刻   | 税込手数料         | おつり      |
| 19.17  | ¥110*         |          |
| お振込先・お受取人    ご依頼人<br>三菱UFJ銀行<br>京都駅前支店<br>普通 3001048<br>カ)フ°リントハ°ツク様<br>スキ°モトカス°ミシ°ムシヨ様<br>PAC40257718 |               |          |

EP 4411

|         |
|---------|
| この頁の計上額 |
| 70,600  |

# 調査研究広報滞在費 領収書貼付台紙

|       |           |  |                    |   |
|-------|-----------|--|--------------------|---|
| 議員氏名  | 杉本和巳      |  | 費目<br>(○印を<br>つける) | 光熱水費      備品・消耗品費<br>事務所費      滞在費      政務活動費<br>○ <u>宣伝事業費</u> 調査研究費<br>繰り入れ (党本部) |
| 報告対象月 | R 6 年 9 月 |  |                    |   |
| 通し番号  | 35        |  |                    |   |

## ご利用明細      三菱UFJ銀行

ご来店いただきありがとうございます。

このご利用明細は必ずお持ち帰りください。

|                       |               |         |          |
|-----------------------|---------------|---------|----------|
| 年月日                   | 取扱店番          | お取引内容   |          |
|                       | 0609090238113 | お振り込み   |          |
| 受付通番                  | 銀行番号          | 支店番号    | 口座番号     |
| 03280011              | 0095          | 1702*** |          |
|                       |               |         | お取引金額    |
| ATMで通帳の<br>お繰り越しができます |               |         | ¥10,840* |
| お取扱い<br>できない場合        | 残高            |         |          |
|                       | * * *         |         |          |
| 残高                    | 残高            | おつり     |          |
| 20.17                 | 残高            | 110*    |          |
| お振込元・お受取人・ご依頼人        |               |         |          |
| 三菱UFJ銀行               |               |         |          |
| 京都駅前支店                |               |         |          |
| 普通 3001048            |               |         |          |
| カワフ・プリントハーツ様          |               |         |          |
| スキームトカズ・ミシムシヨ様        |               |         |          |
| PAC40023986           |               |         |          |

印刷代

|         |
|---------|
| この頁の計上額 |
| 10,840  |

# 調査研究広報滞在費 領収書貼付台紙

|       |          |                    |            |           |
|-------|----------|--------------------|------------|-----------|
| 議員氏名  | 杉本和巳     | 費目<br>(〇印を<br>つける) | 光熱水費       | 備品・消耗品費   |
| 報告対象月 | R6 年 9 月 |                    | 事務所費       | 滞在費 政務活動費 |
| 通し番号  | 36       |                    | 〇 宣伝事業費    | 調査研究費     |
|       |          |                    | 繰り入れ (党本部) |           |

**セブン-イレブン**

一宮せんい4丁目店  
愛知県一宮市せんい4丁目5番3

電話: 0586-81-7011 ｼﾝﾌﾞﾙ#2

2024年09月27日(金) 19:06 責122

インターネット印刷が払込領収書

お客様控

杉本和巳 様

¥5,671-

払込先名 印刷通販プリントパッ  
ク (DGフィナンシャル)  
お客様用連絡先  
0120-977-920、pac@printpac.co.jp

払込票番号  
7253-95521-2285

2024年09月27日

ストアスタンプ

24.9.27

- 商品・サービス等の提供方法は払込先より案内されております。(この領収書が必要になる場合もあります。)
  - 注文内容についてのお問合せや変更・取消・返品・返金等は、上記、お客様用連絡先にお問合せ下さい。
  - 本票を保管頂く場合は、印刷面を内側に折り、保管をお願い致します。
- ※インボイスの発行はお客様からサービス事業者にお問合せ下さい。

印刷代

この頁の計上額

5,671

調査研究広報滞在費 領収書貼付台紙

|       |       |  |                |                |         |       |
|-------|-------|--|----------------|----------------|---------|-------|
| 議員氏名  | 杉本和巳  |  | 費目<br>(○印をつける) | 光熱水費           | 備品・消耗品費 |       |
| 報告対象月 | R6年9月 |  |                | 事務所費           | 滞在費     | 政務活動費 |
| 通し番号  | 37    |  |                | ○ <u>宣伝事業費</u> | 調査研究費   |       |
|       |       |  |                | 繰り入れ (党本部)     |         |       |

セブン-イレブン

一宮せんい4丁目店  
愛知県一宮市せんい4丁目5番3

電話：0586-81-7011 ｼﾞﾝ#1

2024年09月30日(月) 16:40 責102

ｲﾀｰﾈｯﾄｼﾞｮｲﾝﾄﾞｷﾞ 払込領収書

お客様控

杉本和巳 様

¥5,155-

払込先名 印刷通販プリントパ  
ク (DGフィナンシャル)  
お客様用連絡先  
0120-977-920、pac@printpac.co.jp

払込票番号  
7254-06369-5748

2024年09月30日

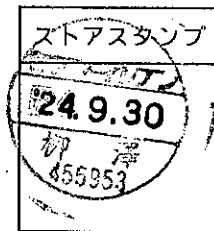

- 商品・サービス等の提供方法は払込先より案内されております。(この領収書が必要になる場合もあります。)
  - 注文内容についてのお問合せや変更・取消・返品・返金等は、上記、お客様用連絡先にお問合せ下さい。
  - 本票を保管頂く場合は、印刷面を内側に折り、保管をお願い致します。
- ※インボイスの発行はお客様からサービス事業者にお問合せ下さい。

印刷代

|         |
|---------|
| この頁の計上額 |
| 5,155   |

調査研究広報滞在費 領収書貼付台紙

|       |       |  |                    |                |         |       |
|-------|-------|--|--------------------|----------------|---------|-------|
| 議員氏名  | 杉本和巳  |  | 費目<br>(○印を<br>つける) | 光熱水費           | 備品・消耗品費 |       |
| 報告対象月 | R6年9月 |  |                    | 事務所費           | 滞在費     | 政務活動費 |
| 通し番号  | 38    |  |                    | ○ <u>宣伝事業費</u> | 調査研究費   |       |
|       |       |  |                    | 繰り入れ (党本部)     |         |       |

領収書

杉本和巳 様

|              |        |          |
|--------------|--------|----------|
| [別納引受]       |        |          |
| 第一種定形        | 21.0g  |          |
| @84          | 3,078通 | ¥258,552 |
| 小計           |        | ¥258,552 |
| 区内特別基 (定)    | 21.0g  |          |
| @73          | 3,343通 | ¥244,039 |
| 小計           |        | ¥244,039 |
| 郵便物引受合計通数    | 6,421通 |          |
| 課税計(10%)     |        | ¥502,591 |
| (内消費税等(10%)) |        | ¥45,690  |
| 非課税計         |        | ¥0       |
| △計           |        | ¥502,591 |
| 合計           |        | ¥510,000 |
| お預り金額        |        | ¥7,409   |
| おつり          |        |          |

印紙税申告納  
付につき廻町  
税務署承認済



〒100-8792 日本郵便株式会社  
東京都千代田区大手町2-3-1  
登録番号 T1010001112577  
取扱日時: 2024年9月10日 17:38  
発行No. 240910A7335 端N16箱01  
連絡先: 一宮郵便局  
TEL: 0570-002-784

|         |
|---------|
| この頁の計上額 |
| 502,591 |



# 調査研究広報滞在費 領収書貼付台紙

|       |        |  |                |  |
|-------|--------|--|----------------|--|
| 議員氏名  | 杉本和巳   |  | 費目<br>(○印をつける) | 光熱水費 備品・消耗品費<br>事務所費 滞在費 政務活動費<br>○ <u>宣伝事業費</u> 調査研究費<br>繰り入れ (党本部) |
| 報告対象月 | R6年 9月 |  |                |  |
| 通し番号  | 39     |  |                |  |

## 領 収 書

No. 001676

杉本和巳事務所 殿

令和6年9月11日

|      |    |   |   |        |  |  |        |
|------|----|---|---|--------|--|--|--------|
| 領収金額 | 百万 |   | 千 |        |  |  | 円 領収者印 |
|      |    | ¥ |   | 118602 |  |  | 西脇     |

但し 印刷代

上記金額正に領収致しました

|   |     |   |
|---|-----|---|
| 内 | 現金  |   |
|   | 手形  |   |
|   | 小切手 |   |
| 訳 | 振込  | ✓ |

### 三井 堂 株式会社

一宮市 浅野 16番地

浅野営業所 電話 0586-2481 代

若竹営業所 電話 0586-2880 代

名古屋営業所 電話 0586-1501 代

本町営業所 電話 0586-716655 代

|         |
|---------|
| この頁の計上額 |
| 118,602 |

# 調査研究広報滞在費 領収書貼付台紙

|       |        |  |                    |            |         |       |
|-------|--------|--|--------------------|------------|---------|-------|
| 議員氏名  | 杉本和巳   |  | 費目<br>(〇印を<br>つける) | 光熱水費       | 備品・消耗品費 |       |
| 報告対象月 | R6年 9月 |  |                    | 事務所費       | 滞在費     | 政務活動費 |
| 通し番号  | 40     |  |                    | 宣伝事業費      | 調査研究費   |       |
|       |        |  |                    | 繰り入れ (党本部) |         |       |

株式会社三省堂書店  
登録番号: T7010001016830

領 収 書

杉本和巳

様

¥2,200-

(内消費税等 ¥200)  
(10%対象 ¥2,200)

書籍代

但し .....  
上記正に領収いたしました

2024年09月06日(金)

〒450-6608  
愛知県名古屋市中村区名駅1丁目1番3号  
タカシマヤゲートタワーモール 8F  
株式会社三省堂書店 名古屋本店  
TEL 052-566-6801

連番:2449-000290

係印

この頁の計上額

2,200

# 調査研究広報滞在費 領収書貼付台紙

|       |          |  |                    |  |
|-------|----------|--|--------------------|--|
| 議員氏名  | 杉本和巳     |  | 費目<br>(○印を<br>つける) | 光熱水費 備品・消耗品費<br>事務所費 滞在費 政務活動費<br>宣伝事業費 <b>調査研究費</b><br>繰り入れ (党本部) |
| 報告対象月 | R6 年 9 月 |  |                    |  |
| 通し番号  | 41       |  |                    |  |

**払込受領証 (お客様控)**

受取人 聖教新聞販売店  
東窪 亮一  
登録番号: T3810678229140

払込人 杉本 和巳 様  
20240923136315510

金額 ¥1,934

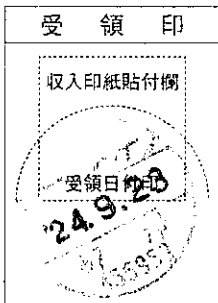

収納代行 株式会社ジャックス

**ご請求書**

このたびは聖教新聞をご購読いただき誠にありがとうございます。  
お支払いは、この払込取扱票により、記載のお支払期限までにお支払いください。  
お問い合わせは、右の宛名面に記載の「お問い合わせ先 (差出人)」までお願いいたします。

(ご請求明細) ※は軽減税率対象品目です。

| 品 目             | 定 価 (税込) | 部 数 | 金 額 (税込)      |
|-----------------|----------|-----|---------------|
| 聖教新聞※           | ¥1,934   | 1部  | ¥1,934        |
| <b>合計金額(税込)</b> |          |     | <b>¥1,934</b> |

(10%対象 ¥0 消費税 ¥0)  
(8%対象 ¥1,934 消費税 ¥143)

下記の通りご請求申し上げます。

ご購読年月 2024年09月 (09/01~09/30)  
ご請求金額 ¥1,934  
お支払期限 2024年10月10日  
請求番号 20240923136315510

お支払いの際は、右の宛名部分を切り離してお出しください。

|         |
|---------|
| この頁の計上額 |
| 1,934   |