

調査研究広報滞在費 使途報告書(3ヶ月分)

提出日 令和 6 年 8 月 20 日

議員氏名	高木 かおり
担当者	近藤 晶久
報告対象月	令和 6 年 4 月 ~ 6 月

	4 月	5 月	6 月
1 経常経費			
(1) 人件費	¥459,230	¥346,959	¥267,266
(2) 光熱水費	¥0	¥1,894	¥0
(3) 備品・消耗品費	¥198,290	¥231,489	¥358,910
(4) 事務所費	¥102,755	¥101,544	¥138,746
(5) 滞在費	¥125,582	¥123,385	¥123,752
経常経費小計	¥885,857	¥805,271	¥888,674
2 活動費			
(1) 政務活動費	¥122,858	¥230,503	¥78,678
(2) 宣伝事業費	¥5,500	¥5,500	¥5,500
(3) 調査研究費	¥8,328	¥4,038	¥4,038
活動費小計	¥136,686	¥240,041	¥88,216
5 本月の支出合計額	¥1,022,543	¥1,045,312	¥976,890
6 前月からの繰越額	¥38,696	¥16,153	¥-29,159
7 本月の収入額	¥1,000,000	¥1,000,000	¥1,000,000
8 次月への繰越額	¥16,153	¥-29,159	¥-6,049

調査研究広報滞在費

使途報告書

領収書(写)

令和6年4月分

調査研究広報滞在費 領収書貼付台紙

議員氏名	高木 かおり	費目 (○印をつける)	光熱水費	備品・消耗品費
報告対象月	2024 年 4 月		事務所費	滞在費 政務活動費
通し番号	1		宣伝事業費	調査研究費
			繰り入れ (党本部)	

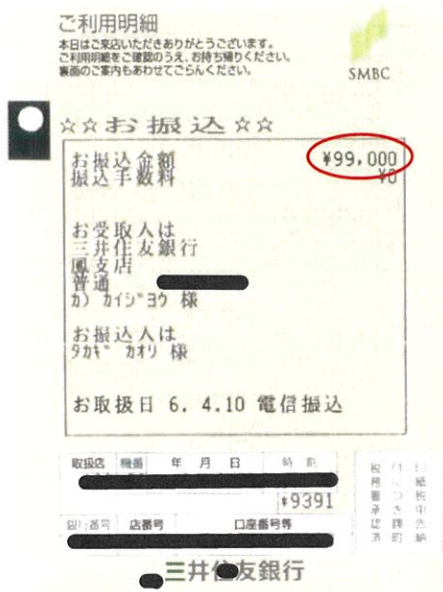

車両リース料として

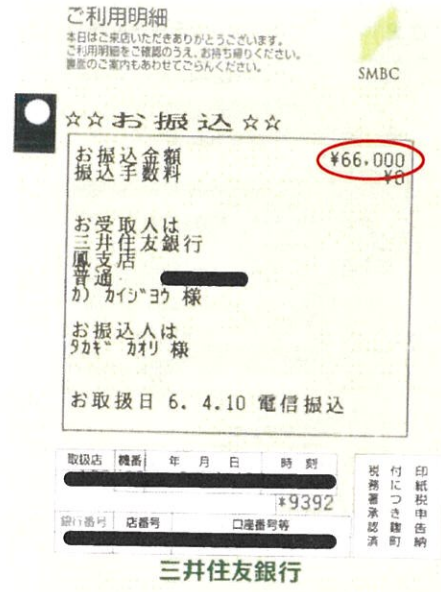

車両リース料として

12 6--4-26 振替

*15,480 アイニツセイワツソ

13 6--4-26 振替

*13,430 アイニツセイワツソ

> 車両保険料として

この頁の計上額
¥193,910

調査研究広報滞在費 領収書貼付台紙

議員氏名	高木 かおり	費目 (○印を つける)	光熱水費	○備品・消耗品費	
報告対象月	2024 年 4 月		事務所費	滞在費	政務活動費
通し番号	2		宣伝事業費	調査研究費	
			繰り入れ (党本部)		

会員番号 ****_****_****- [REDACTED]

対象カード JALカードSuica

お支払日 2024年4月4日

今回お支払金額 49,964

¥49,964の内、備品・消耗品費として¥4,380

ご利用年月日 ご利用箇所

ご利用額

****_****_****- [REDACTED] 高木 佳保里

2024/2/9 【B t o B】 アスクル

4,380

この頁の計上額

¥4,380

調査研究広報滞在費 領収書貼付台紙

議員氏名	高木 かおり	費目 (○印を つける)	光熱水費 備品・消耗品費 事務所費 滞在費 政務活動費 宣伝事業費 調査研究費 繰り入れ (党本部)
報告対象月	2024 年 4 月		
通し番号	3		

ご利用明細
SMBC

☆☆お振込☆☆

お振込金額 **¥49,500**
振込手数料 ¥0

お受取人は
三井住友銀行
三井支店
三井普通
カイン・ヨクワ・ルーフ・ネーチャ・インクス (カ 様)

お振込人は
タカキ カオリ 様

お取扱日 6. 4.10 電信振込

取現店 機種 年月日 時刻
付につき 印紙税申告納
事務署承認済

銀行振込 店番号 口座番号等
三井住友銀行

駐車場代として

電話料金等払込受領証
西日本ご利用分

ご請求先氏名
高木佳保里事務所 様

お客様番号
4610-1053-53848

2024年 4月ご請求分
金額(円) **¥7,099-**

受取人
NTTファイナンス株式会社

お問合せ先 (無料)
0800-3335550

領収日 附印
527

取人印紙貼付欄
(金融機関・CVS用)→お客様

6--4-26 振替

***12,861** ソフトバンクモバイル

この頁の計上額
¥69,460

調査研究広報滞在費 領収書貼付台紙

議員氏名	高木 かおり	費目 (○印を つける)	光熱水費	備品・消耗品費	
報告対象月	2024 年 4 月		事務所費	滞在費	政務活動費
通し番号	4		宣伝事業費	調査研究費	
			繰り入れ (党本部)		



三井住友カード

2024年4月10日のお支払い明細

2024年3月25日 発行

お名前	高木 佳保里 様	金融機関	***
お支払い日	2024年4月10日 (水)	支店	**
お支払い合計額	****	科目	*
カード名称/ お問合せ番号/ 加入・切替日	ANA VISA Suicaカード [REDACTED] 2016年10月13日		

お客様の個人情報保護のため、会員番号を非表示しております。
お問い合わせの際はカード番号をご準備のうえ、お問い合わせください。

1/1ページ

ご利用日	ご利用店名	ご利用 金額	支払 区分	今回 回数	お支払い金額	(お支払い総額)		(内手数料)		備 考
						現地通貨額	略称	換算レート	換算日	
高木 佳保里 様	ご利用分 [REDACTED] **-****-**** (ANAVISASuicaカード)									
****	*****	***	*	*	***					.
****	*****	***	*	*	***					.
****	*****	**	*	*	**					.
****	*****	***	*	*	***					.
****	*****	***	*	*	***	*****				.
****	*****	**	*	*	**	*****				.
****	*****	**	*	*	**	*****				.
****	*****	***	*	*	***					.
****	*****	**	*	*	**					.
****	*****	***	*	*	***					.
****	***	***	*	*	***					.
24/03/14	ドコモ決済サービス等	1,672	1	1	1,672	3月分				○
24/03/14	ドコモご利用料金	19,969	1	1	19,969	3月分				○
<お支払金額総合計>					49,883					

1/1ページ

¥49,883の内、事務所費として¥21,641

この頁の計上額

¥21,641

調査研究広報滞在費 領収書貼付台紙

議員氏名	高木 かおり	費目 (○印を つける)	光熱水費 備品・消耗品費
報告対象月	2024 年 4 月		○事務所費 滞在費 政務活動費
通し番号	5		宣伝事業費 調査研究費 繰り入れ (党本部)

ご利用代金請求明細書	
高木 佳保里 様	
PayPayカード株式会社 本社 東京都千代田区紀尾井町1番3号 Contactセンター 福岡市博多区博多駅前4丁目21番26号	
ご利用カード	PayPayカード (IBYahool JAPANカード) ****-****-****-****
お支払い日	2024/4/30
お支払い口座	三井住友銀行 鳳支店 普通 ****-****
請求確定日	2024/4/20
お支払い方法	口座振替
ご請求金額	61,188円

利用日/キャンセル日	利用店名・商品名	利用金額
2024/3/22	日本郵便 (Webゆうびん)	3064
2024/3/12	日本郵便 (Webゆうびん)	2014
2024/3/8	Amazonプライム会費	600

¥61,188の内、事務所費として¥5,678

領収書 高木かおり 様

[販売]	
未来に残したい文化1集・切手	
840円 3枚	¥2,520
小計	¥2,520
課税計(10%)	¥0
(内消費税等(10%))	¥0
非課税計	¥2,520
△計	¥2,520
合計	¥2,520
お預り金額	¥2,520



〒100-8792 日本郵便株式会社
東京都千代田区大手町2-3-1
登録番号 T1010001112577
取扱日時: 2024年 4月 1日 16:36
発行No. 240401J8286 端N76箱10
連絡先: 堺上郵便局
TEL: 072-275-0250

この頁の計上額

¥8,198

調査研究広報滞在費 領収書貼付台紙

議員氏名	高木 かおり	費目 (○印を つける)	光熱水費 備品・消耗品費 事務所費 滞在費 政務活動費 宣伝事業費 調査研究費 繰り入れ (党本部)
報告対象月	2024 年 4 月		
通し番号	6		

306

令和 6 年 4 月分 支払明細書 参議院議員 高木 佳保里 殿

支給	歳 費	調査研究広報 滞 在 費	議 会 雑 費	期 末 手 当		
	■■■■	■■■■				

控 除	所、得 税	住 民 税	党よりの依頼 差 引 額	電 話 料	議員宿舍使用料	宿 舎 経 費
	■■■■	■■■■	■■■■	3,456	■■■■	■■■■
	議員会館費	団体生命保険料	交通傷害保険料	議員会館食堂費	国民年金保険料	そ の 他

議員会館電話料として ¥3,456

この頁の計上額
¥3,456

調査研究広報滞在費 領収書貼付台紙

議員氏名	高木 かおり	費目 (○印を つける)	光熱水費 備品・消耗品費 事務所費 ○滞在費 政務活動費 宣伝事業費 調査研究費 繰り入れ (党本部)
報告対象月	2024 年 4 月		
通し番号	7		

306

令和 6 年 4 月分 支払明細書 参議院議員 高木 佳保里 殿

支給	歳 費	調査研究広報 滞 在 費	議 会 雑 費	期 末 手 当		

控	所、得 税	住 民 税	党よりの依頼 差 引 額	電 話 料	議員宿舍使用料	宿 舎 経 費
					109,239	16,343
除	議員会館費	団体生命保険料	交通傷害保険料	議員会館食堂費	国民年金保険料	そ の 他

議員宿舍使用料として ￥109,239
 宿舍経費として ￥16,343

この頁の計上額
¥125,582

調査研究広報滞在費 領収書貼付台紙

議員氏名	高木 かおり	費目 (○印を つける)	光熱水費 備品・消耗品費
報告対象月	2024 年 4 月		事務所費 滞在費 政務活動費
通し番号	10		宣伝事業費 調査研究費 繰り入れ (党本部)



三井住友カード

2024年4月10日のお支払い明細

2024年3月25日 発行

お名前	高木 佳保里 様	金融機関	***
お支払い日	2024年4月10日 (水)	支店	**
お支払い合計額	****	科目	*
カード名称/ お問合せ番号/ 加入・切替日	ANA VISA Suicaカード [REDACTED] 2016年10月13日		

お客様の個人情報保護のため、会員番号を非表示としております。
お問い合わせの際はカード番号をご準備のうえ、お問い合わせください。

ご利用日	ご利用店名	ご利用金額	支払区分	今回回数	お支払い金額	(お支払い総額)		備考
						現地通貨額	略称 換算レート 換算日	
高木 佳保里 様	ご利用分 [REDACTED] (ANA VISA Suicaカード)							
24/02/19	G Oタクシー (乗車料金) 日本交通 千住第	8,760	1	1	8,760			○
24/02/19	イデミツ (アポロステーション)	5,458	1	1	5,458			○
24/02/20	G Oタクシー (乗車料金) 春駒交通	800	1	1	800			○
24/02/21	G Oタクシー (乗車料金) 国光自動車株式会社	1,100	1	1	1,100			○
24/02/29	E T C	1,320	1	1	1,320			○
24/02/29	E T C	670	1	1	670			○
24/02/29	E T C	790	1	1	790			○
****	*****	***	*	*	***			*
****	*****	**	*	*	**			*
24/03/06	G Oタクシー (乗車料金) 東京都個人タクシー	500	1	1	500			○
24/03/06	G Oタクシー (乗車料金) 東京都個人タクシー	600	1	1	600			○
24/03/09	イデミツ (アポロステーション)	4,206	1	1	4,206			○
****	***	***	*	*	***			*
****	*****	***	*	*	***			*
****	****	***	*	*	***			*
<お支払金額総合計>					49,883			

1/1ページ

¥49,883の内、政務活動費として¥24,204

この頁の計上額

¥24,204

調査研究広報滞在費 領収書貼付台紙

議員氏名	高木 かおり	費目 (〇印を つける)	光熱水費	備品・消耗品費	
報告対象月	2024 年 4 月		事務所費	滞在費	政務活動費
通し番号	13		〇 伝事業費	調査研究費	
			繰り入れ (党本部)		

ご利用代金請求明細書

高木 佳保里 様

PayPayカード株式会社
本社 東京都千代田区紀尾井町1番3号
コンタクトセンター 福岡市博多区博多駅前四丁目21番26号

ご請求金額	
ご利用カード	PayPayカード(旧Yahoo! JAPANカード) ****-****-****-****
お支払い日	2024/4/30
お支払い口座	三井住友銀行 鳳支店 普通 ****-****
請求確定日	2024/4/20
お支払い方法	口座振替
ご請求金額	61,188円

¥61,188の内、伝事業費として¥5,500

2024/3/1 LINE 公式アカウント

5500

この頁の計上額

¥5,500

調査研究広報滞在費 領収書貼付台紙

議員氏名	高木 かおり	費目 (○印を つける)	光熱水費	備品・消耗品費	
報告対象月	2024 年 4 月		事務所費	滞在費	政務活動費
通し番号	14		宣伝事業費	調査研究費	
			繰り入れ (党本部)		



三井住友カード

2024年4月10日のお支払い明細

2024年3月25日 発行

お名前	高木 佳保里 様	金融機関	***
お支払い日	2024年4月10日 (水)	支店	**
お支払い合計額	****	科目	*
カード名称/ お問合せ番号/ 加入・切替日	ANA VISA Suicaカード [Redacted] 2016年10月13日		

お客様の個人情報保護のため、会員番号を非表示としております。
お問い合わせの際はカード番号をご準備のうえ、お問い合わせください。

1/1ページ

ご利用日	ご利用店名	ご利用金額	支払区分	今回回数	お支払い金額	(お支払い総額)	(内手数料)	備考
						現地通貨額	略称 換算レート 換算日	
高木 佳保里 様	ご利用分 [Redacted] ***** (ANAVISASuicaカード)							
****	*****	***	*	*	***			*
****	*****	***	*	*	***			*
****	*****	**	*	*	**			*
****	*****	***	*	*	***			*
****	*****	***	*	*	***	*****		*
****	*****	**	*	*	**	*****		*
****	*****	**	*	*	**	*****		*
24/03/05	10 M TV オビニオン	1,980	1	1	1,980			○
24/03/06	朝日新聞デジタル (朝日ID決済)	980	1	1	980			○
****	*****	**	*	*	**			*
****	*****	**	*	*	**			*
****	*****	***	*	*	***			*
24/03/13	毎日ID決済	1,078	1	1	1,078			○
****	*****	***	*	*	***	**		*
****	*****	***	*	*	***	**		*
<お支払金額総合計>					49,883			

1/1ページ

¥49,883の内、宣伝事業費として¥4,038

この頁の計上額

¥4,038

調査研究広報滞在費 領収書貼付台紙

議員氏名	高木 かおり	費目 (〇印を つける)	光熱水費	備品・消耗品費	
報告対象月	2024 年 4 月		事務所費	滞在費	政務活動費
通し番号	15		宣伝事業費	調査研究費	
			繰り入れ (党本部)		

ご利用代金請求明細書

高木 佳保里 様

PayPayカード株式会社

本社 東京都千代田区紀尾井町1番3号
コンタクトセンター 福岡市博多区博多駅前西丁目21番26号

ご請求金額	
ご利用カード	PayPayカード(旧Yahoo! JAPANカード) *****-*****
お支払い日	2024/4/30
お支払い口座	三井住友銀行 鳳支店 普通 ****
請求確定日	2024/4/20
お支払い方法	口座振替
ご請求金額	61,188円

2024/3/6 AMAZON.CO.JP

4290

書籍代として

この頁の計上額

¥4,290

調査研究広報滞在費

使途報告書

領収書(写)

令和6年5月分

調査研究広報滞在費 領収書貼付台紙

議員氏名	高木 かおり	費目 (○印をつける)	○光熱水費	備品・消耗品費
報告対象月	2024 年 5 月		事務所費	滞在費 政務活動費
通し番号	1		宣伝事業費	調査研究費
			繰り入れ (党本部)	

大阪ガス 振込依頼票 兼 領収証

高木 かおり 様

← 2024年 4月分

金額 1,894円

支払期限日 5月27日

上記お支払い期限日を過ぎてお支払いいただいた場合は、その経過日数に応じて1日あたり0.0274%の率で算定した延滞利息をお支払いいただきます。

取扱可能日 6月6日まで

上記取扱可能日を過ぎますとコンビニエンスストア・スマートフォンアプリでの払込はできなくなります。

その他の窓口でのお支払いの場合は左側の取らないでお出しください

日 附 印



大阪ガス株式会社
登録番号
T3120001077601

(お書きま投)

この頁の計上額

¥1,894

調査研究広報滞在費 領収書貼付台紙

議員氏名	高木 かおり	費目 (○印を つける)	光熱水費	備品・消耗品費
報告対象月	2024 年 5 月		事務所費	滞在費 政務活動費
通し番号	3		宣伝事業費	調査研究費
			繰り入れ (党本部)	

ご利用代金請求明細書

高木 佳保里 様

PayPayカード株式会社
本社 東京都千代田区紀尾津1番1号
コンタクトセンター 福岡市博多区博多駅前4丁目2番26号

ご請求金額	
ご利用カード	PayPayカード (IB'Yahoo! JAPANカード) **** * 〇〇〇〇
お支払い日	2024/5/27
お支払い口座	三井住友銀行 鳳支店 普通 **** 〇〇〇
請求確定日	2024/5/20
お支払い方法	口座振替
ご請求金額	210,347円

※ お支払い日の前日までにお支払い口座へご入金ください。
※ 金融機関での手続きの進捗状況により、上記口座からお引き落としができない場合があります。
※ 請求金額の届定前にキャンセルされたり、お支払いいただくことにより、請求金額が0円となった方にも、ご利用内容をご確認いただくために表示しております。

¥210,347の内、備品消耗品費として¥20,529

利用日/キャンセル日 利用店名・商品名
2024/4/18 アスクル
2024/4/18 AMAZON.CO.JP

利用金額

4887

文房具代として

15642

複写機 備品代として

この頁の計上額

¥20,529

調査研究広報滞在費 領収書貼付台紙

議員氏名	高木 かおり	費目 (○印をつける)	光熱水費	備品・消耗品費
報告対象月	2024 年 5 月		事務所費	滞在費 政務活動費
通し番号	4		宣伝事業費	調査研究費
			繰り入れ (党本部)	

ご利用明細
 本日はご案内いただきありがとうございます。
 ご利用明細をご確認のうえ、お持ち帰りください。
 誤謬のご案内もあわせてごらんください。

SMBC

☆☆お振込☆☆

お振込金額 **¥49,500**
 お振込手数料 ¥0

お受取人は
 三井住友銀行
 三鷹支店
 普通
 カイジヨウクレーフキレクインクス(カ)様

お振込人は
 カカカカカ様

お取扱日 6.5.10 電信振込

取扱店 機種 年月日 時刻
 8199

銀行番号 店番号 口座番号等

三井住友銀行

印紙税申告書
 付につき提出
 税務署承認済

駐車場代として

19 6--5-27 振替

***12,866** ソフトバンクモバイル

この頁の計上額
¥62,366

調査研究広報滞在費 領収書貼付台紙

議員氏名	高木 かおり	費目 (○印をつける)	光熱水費 備品・消耗品費 事務所費 滞在費 政務活動費 宣伝事業費 調査研究費 繰り入れ (党本部)
報告対象月	2024 年 5 月		
通し番号	5		

306

令和 6 年 5 月分 支払明細書 参議院議員 高木 佳保里 殿

支給	歳 費	調査研究広報滞在費	議会雑費	期末手当		

控	所 得 税	住 民 税	党よりの依頼差引額	電 話 料	議員宿舍使用料	宿 舎 経 費
				2,280		
除	議員会館費	団体生命保険料	交通傷害保険料	議員会館食堂費	国民年金保険料	そ の 他

議員会館電話料として ¥2,280

この頁の計上額
¥2,280

調査研究広報滞在費 領収書貼付台紙

議員氏名	高木 かおり	費目 (○印を つける)	光熱水費	備品・消耗品費	
報告対象月	2024 年 5 月		事務所費	滞在費	政務活動費
通し番号	6		宣伝事業費	調査研究費	
			繰り入れ (党本部)		



三井住友カード

2024年5月10日のお支払い明細

2024年4月25日 発行

お名前	高木 佳保里 様	金融機関	***
お支払い日	2024年5月10日 (金)	支店	**
お支払い合計額	****	科目	*
	ANA VISA Suicaカード		
カード名称/ お問合せ番号/ 加入・切替日	■■■■■■■■■■ 2016年10月13日		

お客様の個人情報保護のため、会員番号を非表示としております。
お問い合わせの際はカード番号をご準備のうえ、お問い合わせください。

1/1ページ

ご利用日	ご利用店名	ご利用 金額	支払 区分	今回 回数	お支払い金額	(お支払い総額)		(内手数料)	備考
						現地通貨額	略称	換算レート	
高木 佳保里 様	ご利用分 ■■■■■■*-*-*-*-* (ANAVISASuicaカード)								
24/04/01	回収事務手数料	440	1	1	440	3	月分		*
****	*****	***	*	*	***				*
****	*****	***	*	*	***				*
****	*****	**	*	*	**				*
****	***	***	*	*	***				*
24/04/14	ドコモ決済サービス等	1,672	1	1	1,672	4	月分		○
24/04/14	ドコモご利用料金	20,678	1	1	20,678	4	月分		○
<お支払金額総合計>					29,828				

1/1ページ

¥29,828の内、事務所費として¥22,790

この頁の計上額

¥22,790

調査研究広報滞在費 領収書貼付台紙

議員氏名	高木 かおり	費目 (○印を つける)	光熱水費 備品・消耗品費 事務所費 滞在費 政務活動費 宣伝事業費 調査研究費 繰り入れ (党本部)
報告対象月	2024 年 5 月		
通し番号	7		

ご利用代金請求明細書

高木 佳保里 様

PayPayカード株式会社
本社 東京都千代田区北千代 1-10-1
コンタクトセンター 福岡西博多区博多駅前4丁目21番24号

ご請求金額	
ご利用カード	PayPayカード (旧Yahoo! JAPANカード) ****-****-****-****
お支払い日	2024/5/27
お支払い口座	三井住友銀行 鳳支店 普通 口座
請求確定日	2024/5/20
お支払い方法	口座振替
ご請求金額	210,347円

¥210,347の内、事務所費として¥14,108

※ お支払い日の前日までに、お支払い口座へご入金ください。
※ 金額欄での手続き状況により、上記口座からお引き落としができない場合があります。
※ 請求金額の確定前にキャンセルされたり、お支払いいただくことにより、請求金額が0円となった方にも、ご利用内容をご確認いただくために表示しております。

利用日/キャッシュ利用店名・商品名	利用金額
2024/4/30 ETCカード年会費/25年04月迄	550
2024/4/30 ETCカード年会費/25年04月迄	550
2024/4/30 ETCカード年会費/25年04月迄	550
2024/4/24 日本郵便 (Webゆうびん)	864
2024/4/22 日本郵便 (Webゆうびん)	864
2024/4/22 日本郵便 (Webゆうびん)	864
2024/4/22 日本郵便 (Webゆうびん)	864
2024/4/22 日本郵便 (Webゆうびん)	864
2024/4/22 日本郵便 (Webゆうびん)	864
2024/4/12 印刷通販プリントバック	5180
2024/4/8 Amazonプライム会費	600
2024/4/8 日本郵便 (Webゆうびん)	1494

この頁の計上額
¥14,108

調査研究広報滞在費 領収書貼付台紙

議員氏名	高木 かおり	費目 (○印を つける)	光熱水費 備品・消耗品費 事務所費 滞在費 政務活動費 宣伝事業費 調査研究費 繰り入れ (党本部)
報告対象月	2024 年 5 月		
通し番号	8		

306

令和 6 年 5 月分 支払明細書 参議院議員 高木 佳保里 殿

支給	歳 費	調査研究広報 滞 在 費	議 会 雑 費	期 末 手 当		

控 除	所 得 税	住 民 税	党よりの依頼 差 引 額	電 話 料	議員宿舍使用料	宿 舎 経 費
					109,239	14,146
	議員会館費	団体生命保険料	交通傷害保険料	議員会館食堂費	国民年金保険料	そ の 他

議員宿舍使用料として ￥109,239
 宿舍経費として ￥14,146

この頁の計上額
¥123,385

調査研究広報滞在費 領収書貼付台紙

Table with 4 columns: 議員氏名 (高木 かおり), 報告対象月 (2024年5月), 通し番号 (9), 費目 (光熱水費, 備品・消耗品費, 事務所費, 滞在費, 宣伝事業費, 調査研究費, 繰り入れ (党本部)).

参議院議員 高木 かおり 先生

令和6年4月25日

参議院議員 高木 かおり 先生

令和6年4月25日

令和6年5月 議員連盟会費等 歳費引去明細

Summary table for page 1: 歳費引去合計 (Total expense deduction).

<内訳>

- ◎党費(特別党员)
◎臨時党費
◎議員連盟会費 合計 (7,550)

Main table for page 1 listing various associations and their fees (e.g., 北朝鮮に拉致された日本人を早期に救出する会).

【本件問合せ先】
日本維新の会 国会議員団

令和6年5月 議員連盟会費等 歳費引去明細

Summary table for page 2: 歳費引去合計 (Total expense deduction).

<内訳>

Main table for page 2 listing various associations and their fees (e.g., 国民の質の高い雇用のための取り組みを促進する議員連盟).

【本件問合せ先】
日本維新の会 国会議員団

この頁の計上額
¥7,550

調査研究広報滞在費 領収書貼付台紙

議員氏名	高木 かおり	費目 (○印をつける)	光熱水費 備品・消耗品費 事務所費 滞在費 政務活動費 宣伝事業費 調査研究費 繰り入れ (党本部)
報告対象月	2024 年 5 月		
通し番号	10		

会員番号 ****_****_****-
 対象カード JALカードSuica
 お支払日 2024年5月7日
 今回お支払金 49,743

政務活動費として¥49,743

ご利用年月日 ご利用箇所 ご利用額

****_****_****- 高木 佳保里		
2024/2/28 伊藤忠エネクス	7,000	
2024/2/29 伊藤忠エネクス	400	
2024/3/4 E T C	100	
2024/3/4 E T C	820	
2024/3/4 E T C	820	
2024/3/4 E T C	840	
2024/3/8 E T C	100	
2024/3/8 E T C	820	
2024/3/8 E T C	820	
2024/3/8 E T C	840	
2024/3/9 E T C	100	
2024/3/9 E T C	470	
2024/3/9 E T C	1,190	
2024/3/9 伊藤忠エネクス	6,244	
2024/3/11 E T C	100	
2024/3/11 E T C	100	
2024/3/11 E T C	820	
2024/3/11 E T C	820	
2024/3/11 E T C	840	
2024/3/15 E T C	100	
2024/3/15 E T C	100	
2024/3/15 E T C	100	
2024/3/15 E T C	540	
2024/3/15 E T C	820	
2024/3/15 E T C	820	
2024/3/15 E T C	840	
2024/3/17 伊藤忠エネクス	640	
2024/3/17 伊藤忠エネクス	4,371	
2024/3/17 E T C	1,040	
2024/3/17 E T C	1,320	
2024/3/18 タイムズ新大阪駅	700	
2024/3/18 E T C	780	
		2024/3/18 E T C 1,230
		2024/3/19 E T C 100
		2024/3/19 E T C 820
		2024/3/19 E T C 820
		2024/3/19 E T C 840
		2024/3/21 E T C 650
		2024/3/21 E T C 740
		2024/3/22 E T C 100
		2024/3/22 E T C 820
		2024/3/22 E T C 820
		2024/3/22 E T C 840
		2024/3/23 伊藤忠エネクス 6,548

この頁の計上額
¥49,743

調査研究広報滞在費 領収書貼付台紙

議員氏名	高木 かおり	費目 (〇印を つける)	光熱水費	備品・消耗品費	
報告対象月	2024 年 5 月		事務所費	滞在費	政務活動費
通し番号	11		宣伝事業費	調査研究費	
			繰り入れ (党本部)		



三井住友カード

2024年5月10日のお支払い明細

2024年4月25日 発行

お名前	高木 佳保里 様	金融機関	***
お支払い日	2024年5月10日 (金)	支店	**
お支払い合計額	****	科目	*
カード名称/ お問合せ番号/ 加入・切替日	ANA VISA Suicaカード* [Redacted] 2016年10月13日		

お客様の個人情報保護のため、会員番号を非表示としております。
お問い合わせの際はカード番号をご準備のうえ、お問い合わせください。

1/1ページ

ご利用日	ご利用店名	ご利用 金額	支払 区分	今回 回数	お支払い金額	(お支払い総額)		(内手数料)	備 考
						現地通貨額	略称	換算レート	
高木 佳保里 様	ご利用分 [Redacted] *-*--*-*--* (ANAVISASuicaカード)	****	****	*	*	****			
24/04/04	GOタクシー (乗車料金) ダイヤ交通株式 会	3,000	1	1	3,000				○
****	*****	***	*	*	***				*
****	*****	**	*	*	**				*
****	***	***	*	*	***				*
****	*****	***	*	*	***				*
****	****	***	*	*	***				*
<お支払金額総合計>					29,828				

1/1ページ

¥29,828の内、政務活動費として¥3,000

この頁の計上額
¥3,000

調査研究広報滞在費 領収書貼付台紙

議員氏名	高木 かおり	費目 (○印をつける)	光熱水費	備品・消耗品費	
報告対象月	2024 年 5 月		事務所費	滞在費	政務活動費
通し番号	12		宣伝事業費	調査研究費	
			繰り入れ (党本部)		

ご利用代金請求明細書

高木 佳保里 様

PayPayカード株式会社
本社 東京都千代田区紀尾津1番3号
コンタクトセンター 福岡市博多区博多駅前4丁目21番26号

ご請求金額	
ご利用カード	PayPayカード(旧Yahoo! JAPANカード) ****-****-****-****
お支払い日	2024/5/27
お支払い口座	三井住友銀行 鳳支店 普通 ****-****
請求確定日	2024/5/20
お支払い方法	口座振替
ご請求金額	210,347円

¥210,347の内、政務活動費として¥170,210

※ お支払い日の前日までにお支払い口座へご入金ください。
※ 金融機関での手続きの滞りにより、上記口座からお引き落としができない場合があります。
※ 請求金額の確定前にキャンセルされたり、お支払いいただいたことにより、請求金額が0円となった方にも、ご利用内容をご確認いただくために表示しております。

利用日/キャンセル日	利用店名・商品名	利用金額		利用金額
2024/4/15	ETCカード売上	100		720
2024/4/15	ETCカード売上	100		790
2024/4/15	ETCカード売上	710		800
2024/4/15	ETCカード売上	720		210
2024/4/15	ETCカード売上	720		420
2024/4/15	ETCカード売上	780		430
2024/4/15	ETCカード売上	820		600
2024/4/15	ETCカード売上	820		610
2024/4/15	ETCカード売上	840		780
2024/4/13	ETCカード売上	820		780
2024/4/13	ETCカード売上	840		820
2024/4/12	ETCカード売上	100		440
2024/4/12	ETCカード売上	100		440
2024/4/12	ETCカード売上	720		440
2024/4/12	ETCカード売上	720		650
2024/4/12	ETCカード売上	820		1000
2024/4/12	ETCカード売上	820		1000
2024/4/12	ETCカード売上	840		1040
2024/4/8	ETCカード売上	100		500
2024/4/8	ETCカード売上	100		720
2024/4/8	ETCカード売上	570		100
2024/4/8	ETCカード売上	720		100
2024/4/8	ETCカード売上	820		610
2024/4/8	ETCカード売上	840		720
2024/4/5	ETCカード売上	650		720
2024/4/4	SQ*東京貸貨管理株式会社	130130	出張滞在費として	820
2024/4/3	ETCカード売上	300		840
2024/4/3	ETCカード売上	1040		580
2024/4/1	ETCカード売上	100		870
2024/4/1	ETCカード売上	100		720
2024/4/1	ETCカード売上	410		
2024/4/1	ETCカード売上	720		
2024/4/1	ETCカード売上	820		
2024/4/1	ETCカード売上	820		
2024/4/1	ETCカード売上	840		
2024/3/29	ETCカード売上	490		
2024/3/29	ETCカード売上	600		
2024/3/29	ETCカード売上			720
2024/3/28	ETCカード売上			790
2024/3/28	ETCカード売上			800
2024/3/25	ETCカード売上			210
2024/3/25	ETCカード売上			420
2024/3/25	ETCカード売上			430
2024/3/25	ETCカード売上			600
2024/3/25	ETCカード売上			610
2024/3/25	ETCカード売上			780
2024/3/25	ETCカード売上			780
2024/3/25	ETCカード売上			820
2024/3/24	ETCカード売上			440
2024/3/24	ETCカード売上			440
2024/3/24	ETCカード売上			440
2024/3/24	ETCカード売上			650
2024/3/24	ETCカード売上			1000
2024/3/24	ETCカード売上			1000
2024/3/24	ETCカード売上			1040
2024/3/22	ETCカード売上			500
2024/3/22	ETCカード売上			720
2024/3/21	ETCカード売上			100
2024/3/21	ETCカード売上			100
2024/3/21	ETCカード売上			610
2024/3/21	ETCカード売上			720
2024/3/21	ETCカード売上			820
2024/3/21	ETCカード売上			840
2024/3/20	ETCカード売上			580
2024/3/20	ETCカード売上			870
2024/3/19	ETCカード売上			720

この頁の計上額
¥170,210

調査研究広報滞在費 領収書貼付台紙

議員氏名	高木 かおり	費目 (〇印を つける)	光熱水費	備品・消耗品費	
報告対象月	2024 年 5 月		事務所費	滞在費	政務活動費
通し番号	13		宣伝事業費	調査研究費	
			繰り入れ (党本部)		

ご利用代金請求明細書

高木 佳保里 様

PayPayカード株式会社
本社 東京都千代田区千代田1-1-1
コンタクトセンター 福岡市博多区博多駅前4丁目21番25号

ご請求金額	
ご利用カード	PayPayカード(旧Yahoo! JAPANカード) ****-****-****
お支払い日	2024/5/27
お支払い口座	三井住友銀行 鳳支店 普通 ****
請求確定日	2024/5/20
お支払い方法	口座振替
ご請求金額	210,347円

¥210,347の内、宣伝事業費として、¥5,500

※ お支払い日の前日までにお支払い口座へご入金ください。
※ 金融機関での手続きの進捗状況により、上記口座からお引当しできない場合があります。
※ 請求金額の確定前にキャンセルされた場合、お支払いいただくことにより、請求金額が0円となった方にも、ご利用内容をご確認いただく
めに表示しております。

利用日/キャンセル日 利用店名・商品名
2024/4/1 LINE 公式アカウント

利用金額

5500

この頁の計上額

¥5,500

調査研究広報滞在費 領収書貼付台紙

議員氏名	高木 かおり	費目 (○印を つける)	光熱水費	備品・消耗品費	
報告対象月	2024 年 5 月		事務所費	滞在費	政務活動費
通し番号	14		宣伝事業費	調査研究費	繰り入れ (党本部)



三井住友カード

2024年5月10日のお支払い明細

2024年4月25日 発行

お名前	高木 佳保里 様	金融機関	***
お支払い日	2024年5月10日 (金)	支店	**
お支払い合計額	****	科目	*
カード名称/ お問合せ番号/ 加入・切替日	ANA VISA Suicaカード 2016年10月13日		

お客様の個人情報保護のため、会員番号を非表示としております。
お問い合わせの際はカード番号をご準備のうえ、お問い合わせください。

1/1ページ

ご利用日	ご利用店名	ご利用 金額	支払 区分	今回 回数	お支払い金額	(お支払い総額) 現地通貨額	(内手数料) 略称 換算レート 換算日	備 考
高木 佳保里 様	ご利用分						(ANAVISASuicaカード)	
****	****	**	*	*	***			
****	*****	***	*	*	***			*
24/04/05	10 M TV オピニオン	1,980	1	1	1,980			○
24/04/06	朝日新聞デジタル (朝日ID決済)	980	1	1	980			○
24/04/13	毎日ID決済	1,078	1	1	1,078			○
****	*****	***	*	*	***			*
****	****	***	*	*	***			*
<お支払金額総合計>					29,828			

1/1ページ

¥29,828の内、調査活動費として¥4,038

この頁の計上額

¥4,038

調査研究広報滞在費

使途報告書

領収書(写)

令和6年6月分

調査研究広報滞在費 領収書貼付台紙

議員氏名	高木 かおり	費目 (○印をつける)	光熱水費	備品・消耗品費
報告対象月	2024 年 6 月		事務所費	滞在費 政務活動費
通し番号	1		宣伝事業費	調査研究費
			繰り入れ (党本部)	

ご利用明細
SMBC

☆☆お振込☆☆

お振込金額 **¥99,000**

お振込手数料 ¥0

お受取人は 三井住友銀行 〇〇〇〇〇〇

お振込人は 〇〇〇 〇〇〇 様

お取扱日 6. 6.10 電信振込

取組店 種別 年月日 時刻
*8411

三井住友銀行

車両リース料として

ご利用明細
SMBC

☆☆お振込☆☆

お振込金額 **¥99,000**

お振込手数料 ¥0

お受取人は 三井住友銀行 〇〇〇〇〇〇

お振込人は 〇〇〇 〇〇〇 様

お取扱日 6. 6.28 電信振込

取組店 種別 年月日 時刻
*7575

三井住友銀行

車両リース料として

ご利用明細
SMBC

☆☆お振込☆☆

お振込金額 **¥66,000**

お振込手数料 ¥0

お受取人は 三井住友銀行 〇〇〇〇〇〇

お振込人は 〇〇〇 〇〇〇 様

お取扱日 6. 6.10 電信振込

取組店 種別 年月日 時刻
*8412

三井住友銀行

車両リース料として

ご利用明細
SMBC

☆☆お振込☆☆

お振込金額 **¥66,000**

お振込手数料 ¥0

お受取人は 三井住友銀行 〇〇〇〇〇〇

お振込人は 〇〇〇 〇〇〇 様

お取扱日 6. 6.28 電信振込

取組店 種別 年月日 時刻
*7575

三井住友銀行

車両リース料として

6--6-26 振替
6--6-26 振替

¥15,480 〇〇〇〇〇〇〇〇〇〇〇〇
¥13,430 〇〇〇〇〇〇〇〇〇〇〇〇

車両保険料として

この頁の計上額
¥358,910

調査研究広報滞在費 領収書貼付台紙

議員氏名	高木 かおり	費目 (○印を つける)	光熱水費 備品・消耗品費 事務所費 滞在費 政務活動費 宣伝事業費 調査研究費 繰り入れ (党本部)
報告対象月	2024 年 6 月		
通し番号	2		

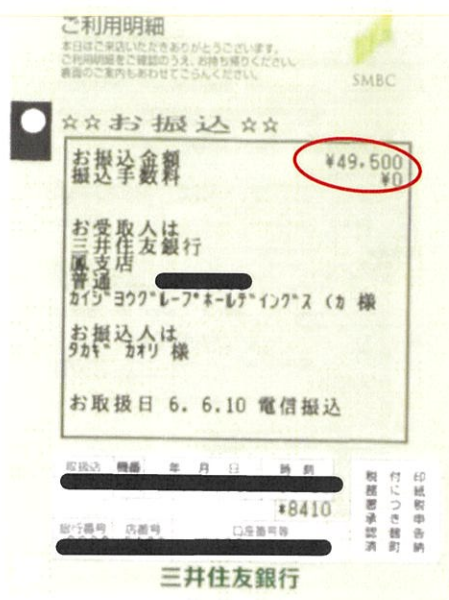

駐車場代として

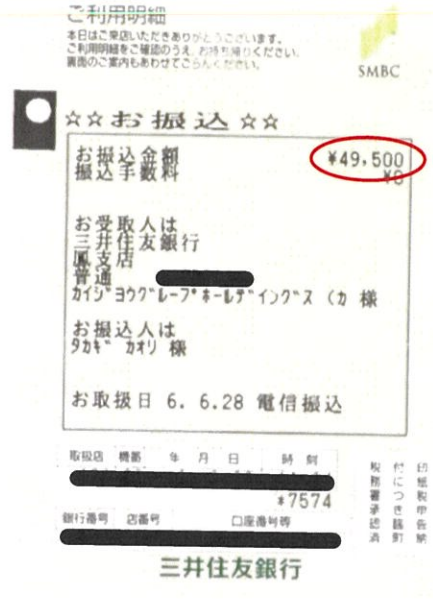

駐車場代として

この頁の計上額
¥99,000

調査研究広報滞在費 領収書貼付台紙

議員氏名	高木 かおり	費目 (○印をつける)	光熱水費 備品・消耗品費 ○事務所費 滞在費 政務活動費 宣伝事業費 調査研究費 繰り入れ (党本部)
報告対象月	2024 年 6 月		
通し番号	3		

306

令和 〇 年 〇 月 〇 日 支払明細書 参議院議員 高木 佳保里 殿

支給	歳 費	調査研究広報滞在費	議会雑費	期末手当		
	■■■■■	■■■■■				

控除	所 得 税	住 民 税	党よりの依頼差引額	電 話 料	議員宿舍使用料	宿 舎 経 費
	■■■■■	■■■■■	■■■■■	1,818	■■■■■	■■■■■
	議員会館費	団体生命保険料	交通傷害保険料	議員会館食堂費	国民年金保険料	そ の 他

議員会館電話料として ￥1,818

この頁の計上額
¥1,818

調査研究広報滞在費 領収書貼付台紙

議員氏名	高木 かおり	費目 (○印をつける)	光熱水費 備品・消耗品費
報告対象月	2024 年 6 月		○事務所費 滞在費 政務活動費
通し番号	4		宣伝事業費 調査研究費 繰り入れ (党本部)



三井住友カード

2024年6月10日のお支払い明細

2024年5月25日 発行

お名前	高木 佳保里 様	金融機関	***
お支払い日	2024年6月10日 (月)	支店	**
お支払い合計額	****	科目	*
カード名称/ お問合せ番号/ 加入・切替日	ANA VISA Suicaカード* [Redacted] 2016年10月13日		

お客さまの個人情報保護のため、会員番号を非表示としております。
お問い合わせの際はカード番号をご準備のうえ、お問い合わせください。

ご利用日		ご利用店名		ご利用金額	支払区分	今回回数	お支払い金額	(お支払い総額)	(内手数料)	備考
								現地通貨額	略称 換算レート	換算日
高木 佳保里 様	ご利用分	[Redacted]	*-*****	(ANA VISA Suicaカード)						
****	*****			***	*	*	***			*
****	*****			***	*	*	***			*
****	*****			***	*	*	***			*
****	*****			**	*	*	**			*
****	*****			***	*	*	***			*
****	***			***	*	*	***			*
24/05/14	ドコモ決済サービス等			1,672	1	1	1,672	5月分		○
24/05/14	ドコモご利用料金			20,204	1	1	20,204	5月分		○
<お支払金額総合計>							30,914			

1/1ページ

¥30,914の内、事務所費として¥21,876

この頁の計上額

¥21,876

調査研究広報滞在費 領収書貼付台紙

議員氏名	高木 かおり	費目 (○印を つける)	光熱水費 備品・消耗品費
報告対象月	2024 年 6 月		○事務所費 滞在費 政務活動費
通し番号	5		宣伝事業費 調査研究費 繰り入れ (党本部)

ご利用代金請求明細書

高木 佳保里 様

PayPayカード株式会社
本社 東京都千代田区紀尾井町1番3号
コンタクトセンター 福岡市博多区博多駅前西丁目21番26号

ご請求金額	
ご利用カード	PayPayカード(旧Yahoo! JAPANカード) ****-****-****-●●●●
お支払い日	2024/6/27
お支払い口座	三井住友銀行 鳳支店 普通 ****●●●●
請求確定日	2024/6/20
お支払い方法	口座振替
ご請求金額	39,084円

¥39,084の内、事務所費として¥2,614

※ お支払い日の前日までにお支払い口座へご入金ください。
※ 金融機関での手続きの進捗状況により、上記口座からお引き落としができない場合があります。
※ 請求金額の確定前にキャンセルされたり、お支払いいただくことにより、請求金額が0円となった方にも、ご利用内容をご確認いただくために表示しております。

利用日/キャンセル日	利用店名・商品名	利用金額
2024/5/28	日本郵便 (Webゆうびん)	2014
2024/5/8	Amazonプライム会費	600

6--6-26 振替

¥13,438 PAYPAY JAPAN

この頁の計上額

¥16,052

調査研究広報滞在費 領収書貼付台紙

議員氏名	高木 かおり	費目 (○印をつける)	光熱水費 備品・消耗品費 事務所費 滞在費 政務活動費 宣伝事業費 調査研究費 繰り入れ (党本部)
報告対象月	2024 年 6 月		
通し番号	6		

306

令和 年 月 分 支払明細書 参議院議員 高木 佳保里 殿

支給	歳費	調査研究広報滞在費	議会雑費	期末手当		
	■■■■■	■■■■■				

控除	所得税	住民税	党よりの依頼差引額	電話料	議員宿舍使用料	宿舍経費
	■■■■■	■■■■■	■■■■■	■■■■■	109,239	14,513
	議員会館費	団体生命保険料	交通傷害保険料	議員会館食堂費	国民年金保険料	その他

議員宿舍使用料として ￥109,239

宿舍経費として ￥14,513

この頁の計上額
¥123,752

調査研究広報滞在費 領収書貼付台紙

議員氏名	高木 かおり	費目 (○印を つける)	光熱水費 備品・消耗品費
報告対象月	2024 年 6 月		事務所費 滞在費 政務活動費
通し番号	8		宣伝事業費 調査研究費 繰り入れ (党本部)

会員番号 ****_****_****_

対象カード JALカードSuica

お支払日 2024年6月4日

今回お支払金額 35,258 政務活動費として¥35,258

ご利用年月日 ご利用箇所 ご利用額

****_****_****_ 高木 佳保里

2024/3/29	E T C	100
2024/3/29	E T C	820
2024/3/29	E T C	820
2024/3/29	E T C	840
2024/4/1	伊藤忠エネクス	400
2024/4/4	E T C	1,040
2024/4/4	E T C	1,070
2024/4/5	E T C	100
2024/4/5	E T C	820
2024/4/5	E T C	820
2024/4/5	E T C	840
2024/4/12	伊藤忠エネクス	400
2024/4/12	伊藤忠エネクス	8,540
2024/4/13	タイムズ新梅田シティ 1 8	1,760
2024/4/13	E T C	100
2024/4/13	E T C	1,240
2024/4/13	E T C	1,250
2024/4/17	E T C	100
2024/4/17	E T C	100
2024/4/17	E T C	520
2024/4/17	E T C	740
2024/4/17	E T C	840
2024/4/19	E T C	610
2024/4/19	E T C	720
2024/4/20	E N E O S - S S	3,296
2024/4/22	E T C	100
2024/4/22	E T C	100
2024/4/22	E T C	520
2024/4/22	E T C	740
2024/4/22	E T C	840
2024/4/30	E T C	780
2024/4/30	E T C	1,190
2024/5/4	ジェイエイサービス伊勢伊勢給油所	3,102

この頁の計上額
¥35,258

調査研究広報滞在費 領収書貼付台紙

Table with 4 columns: 議員氏名 (高木 かおり), 報告対象月 (2024 年 6 月), 通し番号 (9), 費目 (光熱水費, 備品・消耗品費, 事務所費, 滞在費, 宣伝事業費, 調査研究費, 繰り入れ (党本部), 政務活動費)



三井住友カード

2024年6月10日のお支払い明細

2024年5月25日 発行

Payment details table including: お名前 (高木 佳保里 様), お支払い日 (2024年6月10日 (月)), お支払い合計額 (****), カード名称 (ANA VISA Suicaカード), お問合せ番号 (加入・切替日: 2016年10月13日)

お客様の個人情報保護のため、会員番号を非表示としております。お問い合わせの際はカード番号をご準備のうえ、お問い合わせください。

Main transaction table with columns: ご利用日, ご利用店名, ご利用金額, 支払区分, 今回回数, お支払い金額, (お支払い総額), (内手数料), 備考. Includes a summary row: <お支払金額総合計> 30,914

1/1ページ

¥30,914の内、政務活動費として¥5,000

この頁の計上額

¥5,000

調査研究広報滞在費 領収書貼付台紙

議員氏名	高木 かおり	費目 (○印を つける)	光熱水費	備品・消耗品費
報告対象月	2024 年 6 月		事務所費	滞在費 政務活動費
通し番号	10		宣伝事業費	調査研究費
			繰り入れ (党本部)	

ご利用代金請求明細書

高木 佳保里 様

PayPayカード株式会社
本社 東京都千代田区千代田1-8-30
コンタクトセンター 福岡市博多区博多駅前2-1-1 616号

ご請求金額	
ご利用カード	PayPayカード(旧Yahoo! JAPANカード) ****-****-****
お支払い日	2024/6/27
お支払い口座	三井住友銀行 鳳支店 普通 ****
請求確定日	2024/6/20
お支払い方法	口座振替
ご請求金額	39,084円

¥39,084の内、政務活動費として¥30,970

※ お支払い日の前日までにお支払い口座へご入金ください。
※ 金融機関での手続きの進捗状況により、上記口座からお引き落としができない場合があります。
※ 請求金額の確定前にキャンセルされたり、お支払いいただくことにより、請求金額が0円となった方にも、ご利用内容を確認いただくために表示しております。

利用日/キャンセル日	利用店名・商品名	利用金額	
2024/5/13	E T C カード売上	720	
2024/5/10	E T C カード売上	100	
2024/5/10	E T C カード売上	720	
2024/5/10	E T C カード売上	760	
2024/5/10	E T C カード売上	820	
2024/5/10	E T C カード売上	840	
2024/5/7	E T C カード売上	750	
2024/5/6	E T C カード売上	50	
2024/5/6	E T C カード売上	100	
2024/5/6	E T C カード売上	100	
2024/5/6	E T C カード売上	210	
2024/5/6	E T C カード売上	600	
2024/5/6	E T C カード売上	610	
2024/5/6	E T C カード売上	820	
2024/5/6	E T C カード売上	840	
2024/5/6	E T C カード売上	980	
2024/4/30	E T C カード売上	760	
2024/4/26	E T C カード売上	800	
2024/4/26	E T C カード売上	820	
2024/4/22	E T C カード売上	720	
2024/4/21	E T C カード売上	50	
2024/4/21	E T C カード売上	100	
2024/4/21	E T C カード売上	100	
2024/4/21	E T C カード売上	210	
2024/4/21	E T C カード売上	530	
2024/4/21	E T C カード売上	530	
2024/4/21	E T C カード売上	590	
2024/4/21	E T C カード売上	590	
2024/4/21	E T C カード売上	620	
2024/4/21	E T C カード売上	710	
2024/4/21	E T C カード売上	740	
2024/4/21	E T C カード売上	990	
2024/4/21	E T C カード売上	1020	
2024/4/21	E T C カード売上	1040	
2024/4/19	E T C カード売上		100
2024/4/19	E T C カード売上		720
2024/4/19	E T C カード売上		720
2024/4/19	E T C カード売上		760
2024/4/19	E T C カード売上		840
2024/4/19	E T C カード売上		1250
2024/4/18	E T C カード売上		100
2024/4/18	E T C カード売上		300
2024/4/18	E T C カード売上		300
2024/4/18	E T C カード売上		720
2024/4/18	E T C カード売上		760
2024/4/18	E T C カード売上		840
2024/4/18	E T C カード売上		1040
2024/4/18	E T C カード売上		1140
2024/4/17	E T C カード売上		720
2024/4/17	E T C カード売上		720

この頁の計上額
¥30,970

調査研究広報滞在費 領収書貼付台紙

議員氏名	高木 かおり	費目 (○印を つける)	光熱水費	備品・消耗品費	
報告対象月	2024 年 6 月		事務所費	滞在費	政務活動費
通し番号	11		○ <u>宣伝事業費</u>	調査研究費	
			繰り入れ (党本部)		

ご利用代金請求明細書

高木 佳保里 様

PayPayカード株式会社
本社 東京都千代田区紀元町1番3号
コンタクトセンター 福岡市博多区博多駅前4丁目21番16号

ご請求金額	
ご利用カード	PayPayカード(旧Yahoo! JAPANカード) ****-****-****-****
お支払い日	2024/6/27
お支払い口座	三井住友銀行 関支店 普通 ****-****
請求確定日	2024/6/20
お支払い方法	口座振替
ご請求金額	39,084円

※ お支払い日の前日までにお支払い口座へご入金ください。
※ 金融機関での手続きの進捗状況により、上記口座からお引き落としができない場合があります。
※ 請求金額の確定前にキャンセルされたり、お支払いいただくことにより、請求金額が0円となった方にも、ご利用内容をご確認いただくために表示しております。

利用日/キャンセル 利用店名・商品名
2024/5/1 L I N E 公式アカウント

利用金額
5500

この頁の計上額

¥5,500

調査研究広報滞在費 領収書貼付台紙

議員氏名	高木 かおり	費目 (○印をつける)	光熱水費	備品・消耗品費	
報告対象月	2024 年 6 月		事務所費	滞在費	政務活動費
通し番号	12		宣伝事業費	調査研究費	
			繰り入れ (党本部)		



三井住友カード

2024年6月10日のお支払い明細

2024年5月25日 発行

お名前	高木 佳保里 様	金融機関	***
お支払い日	2024年6月10日 (月)	支店	**
お支払い合計額	****	科目	*
カード名称/ お問合せ番号/ 加入・切替日	ANA VISA Suicaカード [Redacted] 2016年10月13日		

お客様の個人情報保護のため、会員番号を非表示としております。
お問い合わせの際はカード番号をご準備のうえ、お問い合わせください。

1/1ページ

ご利用日	ご利用店名	ご利用 金額	支払 区分	今回 回数	お支払い金額	(お支払い総額)		(内手数料)		備考
						現地通貨額	略称	換算レート	換算日	
高木 佳保里 様	ご利用分 [Redacted] *-*-*-**** (ANA VISA Suicaカード)									
****	*****	***	*	*	***					*
****	*****	***	*	*	***					*
24/05/05	10 M TV オビニオン	1,980	1	1	1,980					○
24/05/06	朝日新聞デジタル (朝日ID決済)	980	1	1	980					○
****	*****	***	*	*	***					*
24/05/13	毎日ID決済	1,078	1	1	1,078					○
****	*****	***	*	*	***					*
****	****	***	*	*	***					*
<お支払金額総合計>					30,914					

1/1ページ

¥30,914の内、政務活動費として¥4,038

この頁の計上額

¥4,038