

調査研究広報滞在費 使途報告書(3ヶ月分)

提出日 令和5年8月18日

| | |
|-------|---------------|
| 議員氏名 | 串田誠一 |
| 担当者 | 新山美香 |
| 報告対象月 | 令和 5年 4月 ~ 6月 |

| | 4 月 | 5 月 | 6 月 |
|---------------|-----------------|-----------------|-----------------|
| 1 経常経費 | | | |
| (1) 人件費 | ¥30,020 | | |
| (2) 光熱水費 | ¥1,448 | ¥1,279 | ¥1,400 |
| (3) 備品・消耗品費 | ¥347,225 | ¥232,724 | ¥229,159 |
| (4) 事務所費 | ¥101,773 | ¥111,036 | ¥99,507 |
| (5) 滞在費 | ¥128,939 | ¥120,233 | ¥121,987 |
| 経常経費小計 | ¥609,405 | ¥465,272 | ¥452,053 |

| | | | |
|--------------|-----------------|-----------------|-----------------|
| 2 活動費 | | | |
| (1) 政務活動費 | ¥250,945 | ¥165,890 | ¥316,235 |
| (2) 宣伝事業費 | ¥45,796 | | |
| (3) 調査研究費 | ¥2,409 | ¥2,409 | ¥2,409 |
| 活動費小計 | ¥299,150 | ¥168,299 | ¥318,644 |

| | | | |
|-------------------|-----------------|-----------------|-----------------|
| 4 本月の支出合計額 | ¥908,555 | ¥633,571 | ¥770,697 |
| 5 前月からの繰越額 | ¥-229,179 | ¥-137,734 | ¥228,695 |
| 6 本月の収入額 | ¥1,000,000 | ¥1,000,000 | ¥1,000,000 |
| 7 次月への繰越額 | ¥-137,734 | ¥228,695 | ¥457,998 |

調査研究広報滞在費

使途報告書

領収書(写)

令和5年4月分

調査研究広報滞在費 領収書貼付台紙

| | | | | |
|-------|------------|----------------|-----------|-----------|
| 議員氏名 | 申田 誠一 | 費目 (○印をつける) | 光熱水費 | 備品・消耗品費 |
| 報告対象月 | 2023 年 4 月 | | 事務所費 | 滞在費 政務活動費 |
| 通し番号 | / | | 宣伝事業費 | 調査研究費 |
| | | | 繰り入れ(党本部) | |

| 取引日 | お引出金額 | お預入金額 | 残高 | お取引内容 |
|-------------|--------|-------|----|----------|
| 2023年04月14日 | 2,414円 | | | 電気 東電料金等 |
| | | | | |

事務所 光熱費

* 本支出の受益は他団体と重複するため、下記の通り按分して計上します。

| 按分 | 金額 | 割合 | 備考 |
|------------------|--------|-----|----|
| 調査研究広報滞在費 | ¥1,448 | 0.6 | |
| 日本維新の会参議院比例区第6支部 | ¥724 | 0.3 | |
| 個人事務所費 | ¥241 | 0.1 | |
| 合計 | ¥2,414 | | |

| |
|---------|
| この頁の計上額 |
| ¥1,448 |

調査研究広報滞在費 領収書貼付台紙

| | | | | |
|-------|------------|----------------|-----------|-----------|
| 議員氏名 | 串田 誠一 | 費目 (○印をつける) | 光熱水費 | 備品・消耗品費 |
| 報告対象月 | 2023 年 4 月 | | 事務所費 | 滞在費 政務活動費 |
| 通し番号 | 2 | | 宣伝事業費 | 調査研究費 |
| | | | 繰り入れ(党本部) | |

領 収 証

No. 073794

串田 誠一 様

2023年 4月 3日

お問合せ番号 13601-1006772177

日頃は格別のお引き立てを賜り厚く御礼申し上げます。

領収金額 ¥130,900

左記の金額正に領収いたしました。

| | | | |
|--------|--------|---------|---|
| 領収金額内訳 | 分割支払金 | 130,900 | 円 |
| | 遅延損害金 | | 円 |
| | 諸費用充当分 | | 円 |
| | 督促費用 | | 円 |

※小切手・手形につきましては
決済された段階で入金扱いと
させていただきます。
※金額を訂正したもの、扱者印
の無いもの、及び複写記入で
ないものは無効とします。



但し、2023年4月分 リース料として

(取扱部署・所在地)

入金内訳 ①口座振替 2.振込入金 3.コンビニ収納 4.現金
5.小切手 6.手形 7.その他()
支払期日: 年 月 日 No:

〒460-0003
名古屋市 中区錦2丁目17番21号
NTTデータ伏見ビル本館
スマートプロセスII G

扱者印
木村

この頁の計上額
¥ 130,900-

調査研究広報滞在費 領収書貼付台紙

| | | | |
|-------|------------|--------------------|--|
| 議員氏名 | 串田 誠一 | 費目 (○印を つける) | 光熱水費 備品・消耗品費 |
| 報告対象月 | 2023 年 4 月 | | 事務所費 滞在費 政務活動費 |
| 通し番号 | 3 | | 宣伝事業費 調査研究費 繰り入れ(党本部) |

| 普通預金 (兼お借入明細) | | | |
|---------------|----|----------|--|
| | 摘要 | お支払金額(円) | お預り金額(円) 差引残高 <small>(「-」の表示がある場合は、お借入残高を表わします。)</small> (円) |
| 05-04-05 | 振替 | *51,000 | カ.ホンダファイナンス |

○他店支払いの小切手等でご入金の際は、摘要欄にお払戻しができる予定日を表示します。お支払可能時刻は小切手等の種類により異なります。詳細は窓口にご照会ください。

自動車リース料

| |
|------------|
| この頁の計上額 |
| ¥ 51,000 - |

調査研究広報滞在費 領収書貼付台紙

| | | | | |
|-------|------------|--------------------|-----------|-----------|
| 議員氏名 | 串田 誠一 | 費目 (○印を つける) | 光熱水費 | ○備品・消耗品費 |
| 報告対象月 | 2023 年 4 月 | | 事務所費 | 滞在費 政務活動費 |
| 通し番号 | 4 | | 宣伝事業費 | 調査研究費 |
| | | | 繰り入れ(党本部) | |

串田誠一事務所 御中

発行日 2023年04月14日

領収証番号 0000000006

領 収 証

リコーリース株式会社
印紙税申告納付につき趣町 税務署承認済

毎々格別のお引立てにあずかり厚くお礼申し上げます。
下記金額を正に領収させていただきましたこと、お知らせ申し上げます。

東京都千代田区紀尾井町4-1

| | |
|-------|--------------|
| 領 収 日 | 2023年 4月 10日 |
| 領 収 額 | 4,730 円 |

印紙税申告納付につき趣町
税務署承認済

| | |
|-------|-----|
| お支払方法 | 振込み |
| | |

領収明細書

| 契 約 番 号 | 請 求 期 間 | 回 数 | 金 額 | 消 費 税 等 |
|----------------|--------------------|-----|------|---------|
| A082665266-000 | 23. 4. 1~23. 4. 30 | 9 | 4300 | 430 |
| | | | | |
| | | | | |
| | | | | |
| | | | | |
| | | | | |

続きは裏面をご覧ください。

| |
|----------|
| この頁の計上額 |
| ¥ 4,730- |

調査研究広報滞在費 領収書貼付台紙

| | | | |
|-------|------------|----------------|--|
| 議員氏名 | 申田 誠一 | 費目 (○印をつける) | 光熱水費 備品・消耗品費 |
| 報告対象月 | 2023 年 4 月 | | 事務所費 滞在費 政務活動費 |
| 通し番号 | 5 | | 宣伝事業費 調査研究費 繰り入れ(党本部) |

取引日 お引出金額 お預入金額 残高 お取引内容

| | | | | |
|-------------|--------|--|--|---------------|
| | | | | |
| 2023年04月12日 | 5,280円 | | | 振替 DF.材料のヨウカイ |
| | | | | |

大塚商会 メールサーバー代

* 本支出の受益は他団体と重複するため、下記の通り按分して計上します。

| 按分 | 金額 | 割合 | 備考 |
|------------------|--------|-----|----|
| 調査研究広報滞在費 | ¥3,168 | 0.6 | |
| 日本維新の会参議院比例区第6支部 | ¥1,584 | 0.3 | |
| 個人事務所費 | ¥528 | 0.1 | |
| 合計 | ¥5,280 | | |

| |
|---------|
| この頁の計上額 |
| ¥3,168 |

調査研究広報滞在費 領収書貼付台紙

| | | | | |
|-------|------------|--------------------|-----------|-----------|
| 議員氏名 | 串田 誠一 | 費目 (○印を つける) | 光熱水費 | 備品・消耗品費 |
| 報告対象月 | 2023 年 4 月 | | 事務所費 | 滞在費 政務活動費 |
| 通し番号 | 6 | | 宣伝事業費 | 調査研究費 |
| | | | 繰り入れ(党本部) | |

セブン-イレブン
 横浜鶴ヶ峰馬場北店
 神奈川県横浜市旭区鶴ヶ峰2-14-7
 電話：045-371-6722 ｼﾞ#3

2023年04月07日(金) 06:57 責364

領収書
 串田誠一事務所

¥814-
 税率10%対象商品 ¥814
 (内消費税等10%対象 ¥74)
 合計 ¥814

但し 弁代として

上記正に領収いたしました
 2023年04月07日

本票を保管頂く場合は、印刷面を
 内側に折り、保管をお願い致します

FamilyMart

相鉄希望ヶ丘駅店
 神奈川県横浜市旭区中希望ヶ丘
 265
 電話：045-360-3506

領収証

2023年 4月 7日
 串田誠一事務所

¥820-
 (10%対象 ¥820)
 但し 弁代として
 税抜商品額 ¥746
 消費税等 ¥74

クレジットカード利用により

上記正に領収いたしました

<本証取扱い上のお願>
 財布等に入れ保管される場合、印字
 面を内側に折って保管して下さい。

ｼﾞ# 1-3392

責No. 252

セブン-イレブン
 横浜鶴ヶ峰馬場北店
 神奈川県横浜市旭区鶴ヶ峰2-14-7
 電話：045-371-6722 ｼﾞ#3

2023年04月08日(土) 14:55 責359

領収書
 串田誠一事務所

23.4.08
 ¥2,222-
 税率10%対象商品 ¥2,222
 (内消費税等10%対象 ¥202)
 合計 ¥2,222

但し 弁代として

上記正に領収いたしました
 2023年04月08日

本票を保管頂く場合は、印刷面を
 内側に折り、保管をお願い致します

| |
|----------|
| この頁の計上額 |
| ¥3,856 - |

調査研究広報滞在費 領収書貼付台紙

| | | | | |
|-------|------------|--------------------|-----------|-----------|
| 議員氏名 | 串田 誠一 | 費目 (○印を つける) | 光熱水費 | 備品・消耗品費 |
| 報告対象月 | 2023 年 4 月 | | 事務所費 | 滞在費 政務活動費 |
| 通し番号 | 7 | | 宣伝事業費 | 調査研究費 |
| | | | 繰り入れ(党本部) | |

amazon.co.jp

注文番号250-4262906-4260663の領収書

このページを印刷してご利用ください。

発行日: 2023年4月18日
 注文日: 2023年4月9日
 Amazon.co.jp 注文番号: 250-4262906-4260663
 ご請求額: ¥782

串田誠一事務所様

2023年4月9日に発送済み

注文商品 価格
 1点 ゼブラ油性ペンマッキー 極太 赤 MC-EB-450-RT ¥404
 2023年4月9日に発送済み

注文商品 価格
 1点 ゼブラ油性ペン マッキー 極太(黒) MC-EB-450-BKT ¥378

amazon.co.jp

注文番号250-1115018-2591036の領収書

このページを印刷してご利用ください。

発行日: 2023年4月18日
 注文日: 2023年4月9日
 Amazon.co.jp 注文番号: 250-1115018-2591036
 ご請求額: ¥1,546

串田誠一事務所様

2023年4月9日に発送済み

注文商品 価格
 1点 角利産業 超絶シールはがし ヘラセット 12117 ¥1,546

| |
|-----------|
| この頁の計上額 |
| ¥ 2,328 - |

調査研究広報滞在費 領収書貼付台紙

| | | | | |
|-------|------------|--------------------|-----------|-----------|
| 議員氏名 | 串田 誠一 | 費目 (○印を つける) | 光熱水費 | 備品・消耗品費 |
| 報告対象月 | 2023 年 4 月 | | 事務所費 | 滞在費 政務活動費 |
| 通し番号 | 8 | | 宣伝事業費 | 調査研究費 |
| | | | 繰り入れ(党本部) | |

amazon.co.jp

注文番号250-9927286-4844613の領収書

このページを印刷してご利用ください。

発行日: 2023年4月18日
 注文日: 2023年4月9日
 Amazon.co.jp 注文番号: 250-9927286-4844613
 ご請求額: ¥6,298

串田誠一事務所 様

2023年4月10日に発送済み

注文商品

価格

1点 Giecy 拡声器ハンズフリー 無線拡声器 ワイヤスUHFマイク 2600mAh PAシステム ポータブル拡声 ¥6,298

amazon.co.jp

注文番号250-8196135-3810257の領収書

このページを印刷してご利用ください。

発行日: 2023年4月18日
 注文日: 2023年4月16日
 Amazon.co.jp 注文番号: 250-8196135-3810257
 ご請求額: ¥2,598

串田誠一事務所 様

2023年4月17日に発送済み

注文商品

価格

1点 【オルルド釣具】コンパクト延べ竿「ノベルDS」<管釣/管理釣り場でのエサ釣りに最適な軽量多段の ¥2,598

amazon.co.jp

注文番号250-5903020-4264608の領収書

このページを印刷してご利用ください。

発行日: 2023年5月31日
 注文日: 2023年4月23日
 Amazon.co.jp 注文番号: 250-5903020-4264608
 ご請求額: ¥2,760

串田誠一事務所 様

2023年4月24日に発送済み

注文商品

価格

2点 【すぐ使える波型3cm 4枚セット】WhiteLeaf 波型ウレタンフォーム スポンジ 吸音材 緩衝材 クッション ¥1,380

国政報告会用

※コンパクト延べ竿 → 木製延べ竿用
 (小さいサイズ用)

この頁の計上額

¥ 11,656 -

調査研究広報滞在費 領収書貼付台紙

| | | | | |
|-------|------------|--------------------|-----------|-----------|
| 議員氏名 | 串田 誠一 | 費目 (○印を つける) | 光熱水費 | 備品・消耗品費 |
| 報告対象月 | 2023 年 4 月 | | 事務所費 | 滞在費 政務活動費 |
| 通し番号 | 9 | | 宣伝事業費 | 調査研究費 |
| | | | 繰り入れ(党本部) | |

amazon.co.jp

注文番号250-6054397-3536606の領収書 (再発行)

このページを印刷してご利用ください。

再発行日: 2023年7月18日
 注文日: 2023年4月20日
 Amazon.co.jp 注文番号: 250-6054397-3536606
 ご請求額: ¥594

串田誠一事務所様

2023年4月20日に発送済み

| | |
|--|------|
| 注文商品 | 価格 |
| 1点 クリーニングブラシ 4本セット 静電気防止 除電ブラシ 掃除用ブラシ キーボード用/パソコン/基板/USB | ¥594 |

2023/07/18 10:07

Amazon.co.jp - 注文番号 250-5986834-1387005

amazon.co.jp

注文番号250-5986834-1387005の領収書

このページを印刷してご利用ください。

発行日: 2023年7月18日
 注文日: 2023年4月20日
 Amazon.co.jp 注文番号: 250-5986834-1387005
 ご請求額: ¥598

串田誠一事務所様

2023年4月20日に発送済み

| | |
|--|------|
| 注文商品 | 価格 |
| 1点 monofive 格納式クリーニングブラシ スマートフォン・レンズ・カメラ・キーボードなどに2個セット (黒・緑) | ¥598 |

この頁の計上額

¥ 1,192-

調査研究広報滞在費 領収書貼付台紙

| | | | | |
|-------|------------|--------------------|-----------|-----------|
| 議員氏名 | 串田 誠一 | 費目 (○印を つける) | 光熱水費 | 備品・消耗品費 |
| 報告対象月 | 2023 年 4 月 | | 事務所費 | 滞在費 政務活動費 |
| 通し番号 | 10 | | 宣伝事業費 | 調査研究費 |
| | | | 繰り入れ(党本部) | |

amazon.co.jp

注文番号250-9522900-9648621の領収書

このページを印刷してご利用ください。

発行日: 2023年5月31日

注文日: 2023年4月30日

Amazon.co.jp 注文番号: 250-9522900-9648621

ご請求額: ¥20,668

串田誠一事務所

2023年5月1日に発送済み

注文商品

1点 超大音量メガホン 拡声器 70W ハンドマイク付 サイレン機能 ハンディマイク アウトドア イベント

価格

¥20,668

国政報告会用

この頁の計上額

¥ 20,668-

調査研究広報滞在費 領収書貼付台紙

| | | | | |
|-------|------------|--------------------|-----------|-----------|
| 議員氏名 | 串田 誠一 | 費目 (〇印を つける) | 光熱水費 | 備品・消耗品費 |
| 報告対象月 | 2023 年 4 月 | | 事務所費 | 滞在費 政務活動費 |
| 通し番号 | // | | 宣伝事業費 | 調査研究費 |
| | | | 繰り入れ(党本部) | |

領収書



日付: 2023年4月05日
領収書番号: R-230404096673

串田 誠一 御中

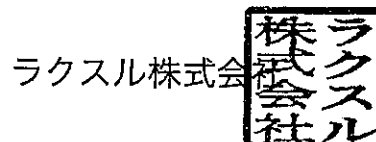

〒141-0021 東京都品川区上大崎2-24-9 アイケイビル 1F
tel: 03-4577-9200 mail: contact@raksul.com

¥5,298-

但し 商品代として
上記金額を正に受領いたしました。

| ご注文番号 | 商品概要 / 商品仕様 | 部数 | 出荷日 | 金額 |
|-----------------|------------------------------------|----------|---------------|--------|
| 230404096673-01 | 名刺,通常サイズ,片面カラー,マ ット紙(マット) 220kg | 800部 | 2023年 4月5日 | ¥4,316 |
| | 注文内容: | 商品: | | ¥4,316 |
| | | 送料(宅配便): | | ¥500 |
| | 注文合計: | | | ¥4,816 |
| | 消費税: | | | ¥482 |
| | ご請求合計金額: | | | ¥5,298 |
| | お支払い方法: | | クレジットカード | |

| |
|-----------|
| この頁の計上額 |
| ¥ 5,298 - |

調査研究広報滞在費 領収書貼付台紙

| | | | | |
|-------|------------|--------------------|-----------|-----------|
| 議員氏名 | 串田 誠一 | 費目 (○印を つける) | 光熱水費 | 備品・消耗品費 |
| 報告対象月 | 2023 年 4 月 | | 事務所費 | 滞在費 政務活動費 |
| 通し番号 | 12 | | 宣伝事業費 | 調査研究費 |
| | | | 繰り入れ(党本部) | |

領収書



日付: 2023年4月23日
領収書番号: R-230419217140

串田 誠一 御中

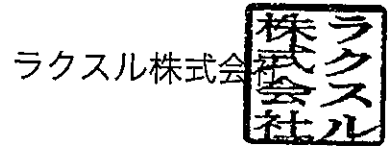

〒141-0021 東京都品川区上大崎2-24-9 アイケイビル 1F
tel: 03-4577-9200 mail: contact@raksul.com

¥15,673-

但し 商品代として
上記金額を正に受領いたしました。

| ご注文番号 | 商品概要 / 商品仕様 | 部数 | 出荷日 | 金額 |
|-----------------|---------------------------------------|--------|----------------|---------|
| 230419217140-01 | 名刺,通常サイズ,片面カラー,ケント紙(ケント) 225kg,角丸加工あり | 1,000部 | 2023年 4月23日 | ¥13,748 |

| | | |
|----------|----------|---------|
| 注文内容: | 商品: | ¥13,748 |
| | 送料(宅配便): | ¥500 |
| 注文合計: | | ¥14,248 |
| 消費税: | | ¥1,425 |
| ご請求合計金額: | | ¥15,673 |

お支払い方法: クレジットカード

| |
|------------|
| この頁の計上額 |
| ¥ 15,673 - |

調査研究広報滞在費 領収書貼付台紙

| | | | |
|-------|------------|--------------------|--|
| 議員氏名 | 申田 誠一 | 費目 (○印を つける) | 光熱水費 備品・消耗品費 |
| 報告対象月 | 2023 年 4 月 | | 事務所費 滞 在費 政務活動費 |
| 通し番号 | 13 | | 宣伝事業費 調 査研究費 繰り入れ(党本部) |

普 通 預 金 (兼お借入明細)

| 日付 | 摘 要 | お支払金額(円) | お預り金額(円) | 差引残高 <small>(「-」の表示がある場合は、お借入残高を表します。)</small> (円) |
|----------|-----|----------|----------|--|
| 05-04-26 | 保険料 | *86,750 | 損保ジャパン | - |
| | | | | |
| | | | | |
| | | | | |
| | | | | |
| | | | | |
| | | | | |
| | | | | |
| | | | | |
| | | | | |
| | | | | |
| | | | | |
| | | | | |
| | | | | |
| | | | | |
| | | | | |
| | | | | |
| | | | | |
| | | | | |

○他店支払いの小切手等でご入金の場合は、摘要欄にお払戻しができる予定日を表示します。お支払可能時刻は小切手等の種類により異なります。詳細は窓口にご照会ください。

自動車 保険料

| |
|-----------|
| この頁の計上額 |
| ¥ 86,750- |

調査研究広報滞在費 領収書貼付台紙

| | | | | |
|-------|------------|--------------------|-----------|----------------|
| 議員氏名 | 串田 誠一 | 費目 (○印を つける) | 光熱水費 | <u>備品・消耗品費</u> |
| 報告対象月 | 2023 年 4 月 | | 事務所費 | 滞在費 政務活動費 |
| 通し番号 | 14 | | 宣伝事業費 | 調査研究費 |
| | | | 繰り入れ(党本部) | |

ご利用明細 ご利用1,000円毎に☆は10p付与、◇は5p付与、★は15p付与。Pは2,000円毎に5p付与となります。 4 / 4 ページ

| ご利用年月日 | ご利用店名 | ポ シ ト | ご利用金額(円) | お支払方法 | 今 回 の 額 | 今回ご請求金額(円) | 現 地 通貨額 | 通貨 別名 | 換算レート (円) |
|--------------------|-------|-------------|----------|-------|------------------|------------|------------|----------|--------------|
| [Redacted Content] | | | | | | | | | |

| | | | | | | | | | | |
|----|---|---|-------------------|---|------|-------|---|------|--|------|
| 23 | 4 | 4 | APPLE COM BILL | ☆ | 2580 | ○ 1回払 | 1 | 2580 | | |
| 23 | 4 | 4 | GOOGLE PLAY JAPAN | ☆ | 1300 | ○ 1回払 | 1 | 1300 | | ソフト代 |

| | | | | | | | | | |
|--------------------|--|--|--|--|--|--|--|--|--|
| [Redacted Content] | | | | | | | | | |
|--------------------|--|--|--|--|--|--|--|--|--|

| | | |
|-----------------|---------|---------|
| ** 今回ご利用金額合計 ** | 419,329 | |
| ** ご請求金額合計 ** | | 419,329 |

| | |
|---------|-------------|
| お支払日 | 2023年 5月 2日 |
| ご請求金額合計 | 419,329円 |

ソフト代

| | |
|--------------------------|----------|
| ご利用のカード名称/カード会員番号 | |
| トヨタ TS CUBIC CARD セレクト/V | |
| 4685-17XX-XXXX-0883 | |
| ※ 領 域 | うその領付 |
| ※ 支 店 | 伊勢湾口支店 |
| ※ 支 店 番 | 0058,XXX |
| ※ 支 店 番 | 串田 誠一 様 |

| |
|-----------|
| この頁の計上額 |
| ¥ 3,880 - |

調査研究広報滞在費 領収書貼付台紙

| | | | |
|-------|------------|----------------|--|
| 議員氏名 | 串田 誠一 | 費目 (○印をつける) | 光熱水費 備品・消耗品費 |
| 報告対象月 | 2023 年 4 月 | | 事務所費 滞在費 政務活動費 |
| 通し番号 | 15 | | 宣伝事業費 調査研究費 繰り入れ(党本部) |

ご利用明細 ご利用1,000円毎に☆は10p付与、◇は5p付与、★は15p付与。Pは2,000円毎に5p付与となります。 3 / 4 ページ

| ご利用年月日 | ご利用店名 | ポイント | ご利用金額 (円) | お支払方法 | 今回請求金額 (円) | 現地通貨額 | 通貨略称 | 換算レート (円) |
|---------|-------------------|------|-----------|-------|------------|-------|--------|-----------|
| 23: 410 | アット・ニフティ | ☆ | 748 | 1回払 | 1 | 748 | プロバイダ代 | |
| 23: 411 | GOOGLE PLAY JAPAN | ☆ | 250 | 1回払 | 1 | 250 | ソフト代 | |
| 23: 421 | APPLE COM BILL | ☆ | 1300 | 1回払 | 1 | 1300 | ソフト代 | |

| | |
|---------|--------------|
| お支払日 | 2023年 6月 20日 |
| お振替金額合計 | 324,379円 |

| | |
|---------------------|---------|
| ご利用のカード名称/カード会員番号 | |
| トヨタ TS CUBIC CARD | 0058XXX |
| 4685-17XX-XXXX-0883 | |
| ※ | りそな銀行 |
| ※ | 伊豆田支店 |
| ※ | 伊豆田 誠一 |

| |
|-----------|
| この頁の計上額 |
| ¥ 2,298 - |

調査研究広報滞在費 領収書貼付台紙

| | | | |
|-------|------------|--------------------|--|
| 議員氏名 | 串田 誠一 | 費目 (○印を つける) | 光熱水費 備品・消耗品費 |
| 報告対象月 | 2023 年 4 月 | | 事務所費 滞在費 政務活動費 |
| 通し番号 | 16 | | 宣伝事業費 調査研究費 繰り入れ(党本部) |

ご利用明細 ご利用1,000円毎に☆は10p付与、◇は5p付与、★は15p付与。Pは2,000円毎に5p付与となります。

4 / 4 ページ

| ご利用年月日 | ご利用店名 | ポイント | ご利用金額 (円) | お支払方法 | 今回回数 | 今回ご請求金額 (円) | 現地通貨額 | 通貨略称 | 換算レート (円) |
|-----------------|--|------|-----------|-------|------|-------------|--------------|------|-----------|
| 23/4/22 | ADOBE IL CREATIVE CLO (ADOBE, LY/JPJP) | ☆ | 3828 | 1回払 | 1 | 3828 | ソフ代 3,828.00 | JPY | 1.0000 |
| ** 今回ご利用金額合計 ** | | | 324379 | | | | | | |
| ** ご請求金額合計 ** | | | | | | 324379 | | | |

お支払日 2023年 6月 2日
 ご請求金額合計 324,379円

※ご利用のカード名義/カード会員番号 (7桁、4桁) 宛に請求書を送付いたします。請求書は請求書発行日より10日以内にお届けいたします。請求書は請求書発行日より10日以内にお届けいたします。請求書は請求書発行日より10日以内にお届けいたします。

ご利用のカード名義/カード会員番号 (7桁、4桁)
 JCB TSUBIC CARD セレクト/V
 4685-17XX-XXXX-0883

★ 振込先 株式会社
 支 店 伊達地区店
 口座番号 普通 0058XXXX
 口座名義 串田 誠一 様

| |
|-----------|
| この頁の計上額 |
| ¥ 3,828 - |

調査研究広報滞在費 領収書貼付台紙

| | | | | |
|-------|------------|--------------------|-------|--------------------|
| 議員氏名 | 串田 誠一 | 費目 (○印を つける) | 光熱水費 | 備品・消耗品費 |
| 報告対象月 | 2023 年 4 月 | | 事務所費 | 滞在費 政務活動費 |
| 通し番号 | 17 | | 宣伝事業費 | 調査研究費 繰り入れ(党本部) |

普通預金 (兼お借入明細)

| 摘要 | お支払金額(円) | お預り金額(円) | 差引/残高 <small>(「-」の表示がある場合は、「円」) (お借入は書き加えます。)</small> |
|--------------|----------|-------------|---|
| | | | |
| 05-04-05 .振替 | *2,178 | MHF)ヤマトユニ(カ | |
| | | | |

○他店支払いの小切手等でご入金の場合は、摘要欄にお払戻しができる予定日を表示します。お支払可能時刻は小切手等の種類により異なります。詳細は窓口にご相談ください。

送代

| |
|-----------|
| この頁の計上額 |
| ¥ 2,178 - |

調査研究広報滞在費 領収書貼付台紙

| | | | | |
|-------|------------|----------------|-----------|-----------|
| 議員氏名 | 串田 誠一 | 費目 (○印をつける) | 光熱水費 | 備品・消耗品費 |
| 報告対象月 | 2023 年 4 月 | | 事務所費 | 滞在費 政務活動費 |
| 通し番号 | 18 | | 宣伝事業費 | 調査研究費 |
| | | | 繰り入れ(党本部) | |

キャッシュサービスご利用明細

毎度ありがとうございます。
お取引内容をお確かめのうえ、
お持ち帰りください。

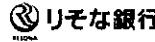

| | | |
|------------|----------|-----------|
| 取引銀行 | 取引店 | 口座番号 |
| 0010 | 0329 | 0058***** |
| 取扱店 | お取引日 | 時刻 |
| 32901 | 05-04-10 | 12:20 |
| お取引内容 | お取引金額(円) | 手数料 |
| 振込 | | ¥440 |
| お取引後の残高(円) | | おつり |
| ***** | | |

IC認証

| | | |
|------|------------------------------------|-----------------------|
| お受取人 | お振込明細またはご案内 ミツヒ・シユ-17シ`Iイ | 電信 |
| ご依頼人 | リコ-リス(カ)様 登録番号 0005 クシタ`セイ子様 | |
| | 電話番号 09033348670 取扱番号 400026 | 印紙税申告納付につき東 税務署承認済 |

*印紙税を納付しない場合は*印で消してあります。 -->

リコ-リス代 振込手数料

| |
|---------|
| この頁の計上額 |
| ¥ 440- |

調査研究広報滞在費 領収書貼付台紙

| | | | | |
|-------|------------|--------------------|-----------|-----------|
| 議員氏名 | 申田 誠一 | 費目 (○印を つける) | 光熱水費 | 備品・消耗品費 |
| 報告対象月 | 2023 年 4 月 | | 事務所費 | 滞在費 政務活動費 |
| 通し番号 | 19 | | 宣伝事業費 | 調査研究費 |
| | | | 繰り入れ(党本部) | |

2023/04/25 16:28

取引内容確認 詳細りそなマイゲート

想いをつなぐ、未来を形に。 *Next Action* RESONA GROUP



お取引内容確認・取消

振込

印刷する

受付番号 23042500001 受付日時 2023年04月25日 05:05

| | |
|--------|------------------------|
| 出金口座 | 横浜支店 普通 0224570 |
| 振込依頼人名 | カダセイ子 |
| 振込先口座 | 三井住友銀行 横浜支店 普通 7466835 |
| 受取人名 | カネボウジャパン |
| 振込金額 | 132,408円 |
| 振込手数料 | 165円 |
| 引落合計金額 | 132,573円 |
| 振込指定日 | 2023年04月25日 |
| 処理状況 | 処理済 |

事務所寄債

*本支出の受益は他団体と重複するため、下記のとおり按分して計上します

| 按分 | 金額 | 割合 | 備考 |
|------------------|-----------|-----|----|
| 調査研究広報滞在費 | ¥ 79,445 | 0.6 | |
| 日本維新の会参議院比例区第6支部 | ¥ 39,722 | 0.3 | |
| 個人事務所費 | ¥ 13,241 | 0.1 | |
| 合計 | ¥ 132,408 | | |

| |
|---------|
| この頁の計上額 |
| ¥79,445 |

調査研究広報滞在費 領収書貼付台紙

| | | | | |
|-------|------------|----------------|-----------|-----------|
| 議員氏名 | 串田 誠一 | 費目 (○印をつける) | 光熱水費 | 備品・消耗品費 |
| 報告対象月 | 2023 年 4 月 | | 事務所費 | 滞在費 政務活動費 |
| 通し番号 | 20 | | 宣伝事業費 | 調査研究費 |
| | | | 繰り入れ(党本部) | |

ご利用明細 ご利用1,000円毎に☆は10p付与、◇は5p付与、★は15p付与。Pは2,000円毎に5p付与となります。 4 / 4 ページ

| ご利用年月日 | ご利用店名 | ポイント | ご利用金額 (円) | お支払方法 | 金額 | 今回ご請求金額 (円) | 現地通貨額 | 通貨略称 | 換算レート (円) |
|--------|-------|------|-----------|-------|----|-------------|-------|------|-----------|
|--------|-------|------|-----------|-------|----|-------------|-------|------|-----------|

| | | | | | | | | | |
|----|-----|-------------------|---|-------|---|---|-------|-------|--|
| 23 | 427 | 朝日新聞デジタル (朝日ID決済) | ☆ | 1,980 | P | 1 | 1,980 | 新聞購読料 | |
|----|-----|-------------------|---|-------|---|---|-------|-------|--|

| | | | | | | | | |
|----|-----------|----|---------|--|--|---------|--|--|
| ** | 今回ご利用金額合計 | ** | 324,379 | | | 324,379 | | |
| ** | ご請求金額合計 | ** | | | | | | |

| | |
|---------|--------------|
| ※ 支払日 | 2023年 6月 20日 |
| ご請求金額合計 | 324,379円 |

| | |
|---|----------------------|
| ご利用のカード名義/カード会員番号 (Please Print Name/No.) | |
| カード名 | トク CUBIC CARD セレクト/V |
| カード番号 | 4685-17XX-XXXX-0883 |
| 発行会社 | りそな銀行 |
| 支店 | 神奈川支店 |
| 口座番号 | 普通 0058XXX |
| 口座名義 | 串田 誠一 様 |

| |
|-----------|
| この頁の計上額 |
| ¥ 1,980 - |

調査研究広報滞在費 領収書貼付台紙

| | | | | |
|-------|------------|----------------|-----------|-----------|
| 議員氏名 | 串田 誠一 | 費目 (○印をつける) | 光熱水費 | 備品・消耗品費 |
| 報告対象月 | 2023 年 4 月 | | 事務所費 | 滞在費 政務活動費 |
| 通し番号 | 21 | | 宣伝事業費 | 調査研究費 |
| | | | 繰り入れ(党本部) | |

ご利用明細 ご利用1,000円毎に☆は10p付与、◇は5p付与、★は15p付与。Pは2,000円毎に5p付与となります。

2 / 4 ページ

| ご利用年月日 | ご利用店名 | ポイント | ご利用金額(円) | お支払方法 | 今回請求回数 | 今回ご請求金額(円) | 現地通貨額 | 通貨種別 | 換算レート(円) |
|--|-------|------|----------|-------|--------|------------|-------|------|----------|
| <div style="text-align: center; font-size: 2em; opacity: 0.3;"> 調査研究広報滞在費 領収書貼付台紙 </div> | | | | | | | | | |

| | | | | | | |
|----------------|---|-------|-----|---|-------|---------|
| 23.430ドコモご利用料金 | ☆ | 17730 | 1回払 | 1 | 17730 | ご請求月:05 |
|----------------|---|-------|-----|---|-------|---------|

| | | | | | | |
|--|--|--|--|--|--|--|
| | | | | | | |
|--|--|--|--|--|--|--|

| | | | | | | |
|---|--|--|--|--|--|--|
| 次ページへ続く ◇『○』印のご利用分をリボ払いに変更できます◇ まとめて変更は自動音声応答サービス、ご利用明細単位の変更やお申込み期限(3ヶ月分)の確認は、インターネットが便利です。 ※ボーナス1回払いは、まとめて変更(自動音声応答サービス)の対象外です ◆ https://tscubic.com/ (最終日は19時まで) | | | | | | |
|---|--|--|--|--|--|--|

| | |
|---------|-------------|
| お支払日 | 2023年 7月 3日 |
| ご請求金額合計 | 214,354円 |

※この領収書は、領収書としてご利用いただけます。領収書の発行は、領収書の発行日より1ヶ月以内です。領収書の発行は、領収書の発行日より1ヶ月以内です。領収書の発行は、領収書の発行日より1ヶ月以内です。

| | |
|--|------------|
| ご利用のカード名簿/カード会員番号 (Print Member Card 2308) | |
| トヨタ TS CUBIC CARD セレクト/V | |
| 4695-17XX-XXXX-0883 | |
| 支 店 名 | リソな銀行 |
| 支 店 番 | 伊藤川支店 |
| 口 番 号 | 普通 0058XXX |
| 口 番 名 | 串田 誠一 様 |

| |
|------------|
| この頁の計上額 |
| ¥ 17,730 - |

調査研究広報滞在費 領収書貼付台紙

| | | | |
|-------|------------|----------------|--------------------------|
| 議員氏名 | 串田 誠一 | 費目 (○印をつける) | 光熱水費 備品・消耗品費 |
| 報告対象月 | 2023 年 4 月 | | 事務所費 ○滞在費 政務活動費 |
| 通し番号 | 22 | | 宣伝事業費 調査研究費 繰り入れ(党本部) |

年 月分 支払明細書 参議院議員 殿

| | | | | | | | | |
|----|---|---|-----------|------|------|--|--|-------|
| 支給 | 歳 | 費 | 調査研究広報滞在費 | 議会雑費 | 期末手当 | | | 支給合計額 |
| | | | | | | | | |

| | | | | | | | | |
|----|-------|---------|-----------|---------|---------|------|--|-------|
| 控除 | 所得税 | 住民税 | 党よりの依頼差引額 | 電話料 | 議員宿舍使用料 | 宿舍経費 | | |
| | | | | | | | | |
| | 議員会館費 | 団体生命保険料 | 交通傷害保険料 | 議員会館食堂費 | 国民年金保険料 | その他 | | 控除合計額 |
| | | | | | | | | |

| |
|-------|
| 差引支給額 |
| |

| |
|------------|
| この頁の計上額 |
| ¥ 128,939- |

調査研究広報滞在費 領収書貼付台紙

| | | | | |
|-------|------------|--------------------|-----------|---|
| 議員氏名 | 串田 誠一 | 費目 (○印を つける) | 光熱水費 | 備品・消耗品費 |
| 報告対象月 | 2023 年 4 月 | | 事務所費 | 滞在費 政務活動費 |
| 通し番号 | 23 | | 宣伝事業費 | 調査研究費 |
| | | | 繰り入れ(党本部) | |

参議院議員 串田 誠一 先生

令和5年3月27日

令和5年4月 議員連盟会費等 歳費引去明細

| | |
|--------|----------|
| 歳費引去合計 | ¥212,400 |
|--------|----------|

《内訳》

| | |
|------------|---------|
| ◎党費(特別党員) | 30,000 |
| ◎臨時党費 | 180,000 |
| ◎議員連盟会費 合計 | 2,400 |

| 議員連盟名称 | 会費 | 議員連盟名称 | 会費 |
|-----------------------------------|-----|--------|----|
| 将棋文化振興議員連盟 | 100 | | |
| 海事振興連盟 | 300 | | |
| 有機農業推進議員連盟 | 300 | | |
| 囲碁文化振興議員連盟 | 500 | | |
| 国連世界食糧計画(WFP)国会議員連盟 | 100 | | |
| 犬猫の殺処分ゼロをめざす動物愛護議員連盟 | 100 | | |
| LGBTに関する課題を考える議員連盟 | 100 | | |
| JICA議員連盟 | 100 | | |
| 日本チベット国会議員連盟 | 200 | | |
| 2025年日本国際博覧会(大阪・関西万博)を成功させる国会議員連盟 | 200 | | |
| 日本維新の会 弁理士制度・知的財産制度推進議員連盟 | 100 | | |
| 生殖補助医療の在り方を考える議員連盟 | 100 | | |
| 日本維新の会 建設職人の安全を守る議員連盟 | 100 | | |
| 日本維新の会 税理士制度推進議員連盟 | 100 | | |

【本件問合せ先】
日本維新の会 国会議員団

この頁の計上額

¥ 2,400 -

調査研究広報滞在費 領収書貼付台紙

| | | | | |
|-------|------------|----------------|-----------|---|
| 議員氏名 | 串田 誠一 | 費目 (○印をつける) | 光熱水費 | 備品・消耗品費 |
| 報告対象月 | 2023 年 4 月 | | 事務所費 | 滞在費 政務活動費 |
| 通し番号 | 24 | | 宣伝事業費 | 調査研究費 |
| | | | 繰り入れ(党本部) | |

8087

カード番号: JE*****7840

| 月日種別 | 利用駅 | 種別 | 利用駅 | 残額 |
|-------|------|----|------|-------|
| 0331入 | 鷺ヶ峰 | 出 | 相鉄羽沢 | *8087 |
| 0401入 | 相鉄羽沢 | 出 | 鷺ヶ峰 | *7869 |
| 0401入 | 鷺ヶ峰 | 出 | 相鉄横浜 | *7660 |
| 0401入 | 横浜 | 出 | 菅田 | *6142 |
| 0402入 | 菅田 | 出 | 横浜 | *4624 |
| 0402入 | 相鉄横浜 | 出 | 鷺ヶ峰 | *4215 |
| 0402入 | 二俣川 | 出 | 相鉄横浜 | *4206 |
| 0402入 | 相鉄横浜 | 出 | 相鉄羽沢 | *3967 |
| 0403入 | 相鉄羽沢 | 出 | 相鉄新橋 | *3739 |
| 0403入 | 市 新橋 | 出 | 市 関内 | *3482 |
| 0403入 | 関内 | 出 | 横浜 | *3381 |
| 0403入 | 相鉄横浜 | 出 | 二俣川 | *3372 |
| 0403入 | 二俣川 | 出 | 希望ヶ丘 | *2955 |
| 0403入 | 鷺ヶ峰 | 出 | 相鉄羽沢 | *2737 |
| 0403入 | 相鉄羽沢 | 出 | 鷺ヶ峰 | *2519 |
| 0403入 | 鷺ヶ峰 | 出 | 相鉄羽沢 | *2301 |
| 0404入 | 相鉄羽沢 | 出 | 相鉄羽沢 | *2301 |
| 0404入 | 鷺ヶ峰 | 出 | 鷺ヶ峰 | *2301 |
| 0404入 | 相鉄羽沢 | 出 | 相鉄羽沢 | *2083 |
| 0405入 | 相鉄羽沢 | 出 | 鷺ヶ峰 | *1865 |

2023.04.08 23:45 菅田 駅102発行
ご利用ありがとうございます。(4/5) JR東日本

カード番号: JE*****7840

| 月日種別 | 利用駅 | 種別 | 利用駅 | 残額 |
|--------|------|----|------|-------|
| 0405入 | 鷺ヶ峰 | 出 | 相鉄羽沢 | *1647 |
| 0406入 | 相鉄羽沢 | 出 | 鷺ヶ峰 | *1429 |
| 0406入 | 鷺ヶ峰 | 出 | 希望ヶ丘 | *1241 |
| 0406入 | 希望ヶ丘 | 出 | 鷺ヶ峰 | *1053 |
| 0407入 | 鷺ヶ峰 | 出 | 相鉄羽沢 | *835 |
| 0407入 | 相鉄羽沢 | 出 | 鷺ヶ峰 | *617 |
| 0407入 | 鷺ヶ峰 | 出 | 希望ヶ丘 | *429 |
| 0407現金 | 希望ヶ丘 | 出 | 希望ヶ丘 | *241 |
| 0407入 | 希望ヶ丘 | 出 | 鷺ヶ峰 | *241 |
| 0407入 | 鷺ヶ峰 | 出 | 相鉄羽沢 | *023 |
| 0408入 | 相鉄羽沢 | 出 | 鷺ヶ峰 | *806 |
| 0408入 | 鷺ヶ峰 | 出 | 相鉄横浜 | *596 |
| 0408現金 | 菅田 | 出 | 菅田 | *1596 |
| 0408入 | 横浜 | 出 | 菅田 | *178 |

2023.04.08 23:45 菅田 駅102発行
ご利用ありがとうございます。(5/5) JR東日本

ICカード残額ご利用明細
カード番号: JE*****7840
残額履歴 (最新 20件)

| 月日種別 | 利用駅 | 種別 | 利用駅 | 残額 |
|--------|------|----|------|-------|
| 0408入 | 横浜 | 出 | 菅田 | *1118 |
| 0409現金 | 相鉄羽沢 | 出 | 相鉄羽沢 | *1078 |
| 0410入 | 相鉄羽沢 | 出 | 鷺ヶ峰 | *860 |
| 0410入 | 鷺ヶ峰 | 出 | 永田町 | *445 |
| 0412現金 | 相鉄羽沢 | 出 | 相鉄羽沢 | *2045 |
| 0412入 | 相鉄羽沢 | 出 | 相鉄新橋 | *1817 |
| 0412入 | 市 新橋 | 出 | 市 関内 | *1545 |
| 0412入 | 関内 | 出 | 新橋 | *1062 |
| 0412入 | 地 新橋 | 出 | 永田町 | *884 |
| 0422現金 | 止室 | 出 | 止室 | *3884 |
| 0422入 | 菅田 | 出 | 止室 | *1904 |
| 0422入 | 久里浜 | 出 | 久里浜 | *1904 |
| 0422入 | 倉敷タリ | 出 | 京高品川 | *1108 |
| 0422入 | 品川 | 出 | 菅田 | *118 |
| 0422現金 | 菅田 | 出 | 菅田 | *1118 |

2023.04.22 22:32 菅田 駅102発行
ご利用ありがとうございます。(1/1) JR東日本

¥ 7.658
¥ 833
¥ 1,518
¥ 1,033
¥ 1,161
¥ 3,766
} ¥ 5,960

ICカード残額ご利用明細
カード番号: JE306120120807340
残額履歴 (最新 20件)

| 月日種別 | 利用駅 | 種別 | 利用駅 | 残額 |
|----------|-------|-----------|------|-------|
| 0422現金 | 菅田 | 出 | 菅田 | *1118 |
| 0429現金 | 横浜 | 出 | 横浜 | *1518 |
| 0429現金 | 横浜 | 出 | 横浜 | *3518 |
| 0429入 | 菅田 | 出 | 横浜 | *2000 |
| 0429入 | 横浜 | 出 | 海浜幕張 | *1890 |
| 23.05.01 | 09:55 | 永田町駅102発行 | | |

ご利用ありがとうございます。(1/1) 東京地下鉄株式会社

No 002

領 収 書

2023年04月04日
車両番号 366号
乗車料金 ¥2200円
運賃料金計 ¥2200円
計 2200円
QRコード決済

三慶(サンケイ)交通 K.K
 〒045(383)1611
 配車依頼はラジオタクシー
 ☎0120(41)1190

¥ 2.628

この頁の計上額

¥ 2,0797 -

¥ 2628

調査研究広報滞在費 領収書貼付台紙

| | | | | |
|-------|------------|----------------|-----------|---|
| 議員氏名 | 申田 誠一 | 費目 (○印をつける) | 光熱水費 | 備品・消耗品費 |
| 報告対象月 | 2023 年 4 月 | | 事務所費 | 滞在費 政務活動費 |
| 通し番号 | 25 | | 宣伝事業費 | 調査研究費 |
| | | | 繰り入れ(党本部) | |

領収書 No 115
駅-No 440145 窓口-No 2

領 収 書

申田 誠一 様

金額 ￥9,680円
「消費税等込み」

但し、乗車券類として

上記金額確かに領収致しました

2023年 4月 2日
東海旅客鉄道株式会社

ご利用いただきましてありがとうございます

印紙税申告納
付につき名古屋中村
税務署承認済

新横浜駅

現金出納社員



領収書 No 51
駅-No 51301400 窓口-No 2

領 収 書

申田 誠一 様

金額 ￥9,680円
「消費税等込み」

但し、乗車券類として

上記金額確かに領収致しました

2023年 4月 7日
東海旅客鉄道株式会社

ご利用いただきましてありがとうございます

印紙税申告納
付につき名古屋中村
税務署承認済

三河安城駅

現金出納社員

領収書 No 76
駅-No 440145 窓口-No 4

領 収 書

申田 誠一 様

金額 ￥9,680円
「消費税等込み」

但し、乗車券類として

上記金額確かに領収致しました

2023年 4月 9日
東海旅客鉄道株式会社

ご利用いただきましてありがとうございます

印紙税申告納
付につき名古屋中村
税務署承認済

新横浜駅

現金出納社員



AMANO

Management Service

アットパーク

ユーコープ湘南辻堂駅前店

登録番号T3-0200-0101-9596

いつもご利用頂き
ありがとうございます

シンコウパーク太田町

領 収 証

入庫日時 2023年04月26日 17時36分
出庫日時 2023年04月26日 19時00分
No.01-002213 車室03-000008

駐車料金 (一般) 700円

料金計 700円

投入現金 1,000円
釣銭額 300円

令頁 収 言 正

| | |
|---------|----------------------|
| 精算機 #02 | A 精算No.003580 |
| 発券機 #01 | 発券No.070174 |
| 入庫時刻 | 2023年 4月22日(土) 13:43 |
| 出庫時刻 | 2023年 4月22日(土) 15:09 |
| 駐車時間 | 1:26 |
| 駐車料金 | A料金 300円 |
| ===== | |
| 合計 | 300円 |
| 現金領収額 | 300円 |
| お預り | 1,000円 |
| お釣り | 700円 |

上記合計金額は消費税10%対象です。
またのご利用をお待ちしております。

この頁の計上額

¥ 30,040-

調査研究広報滞在費 領収書貼付台紙

| | | | | |
|-------|------------|----------------|-----------|------------------|
| 議員氏名 | 串田 誠一 | 費目 (○印をつける) | 光熱水費 | 備品・消耗品費 |
| 報告対象月 | 2023 年 4 月 | | 事務所費 | 滞在費 政務活動費 |
| 通し番号 | 26 | | 宣伝事業費 | 調査研究費 |
| | | | 繰り入れ(党本部) | |

領収書

駐車券

No.020横浜希望が丘
第1駐車場

23-04-03 1-0039
13:18
精算04-03 13:34
16分
駐車時間
駐車料金 200円
割引 0円
前払現金 0円
現金 200円
釣銭 0円
NO. 012438

車室 No.1
入庫時刻 04月06日 12時09分
精算時刻 04月06日 12時58分

受領金額 400円
2023年04月06日12時59分 発行

222 ショウワパーク
中希望が丘

Kパーキング
鶴見第2

タイムズ24
タイムズ根岸駅前駐車場
0120-70-8924

領収証

精算機 #01 A 精算No.000044
発券機 #01 発券No.033361
入庫時刻 2023年 4月 6日(木) 13:31
出庫時刻 2023年 4月 6日(木) 15:54
駐車時間 2:23
駐車料金 A料金 1,500円
カード番号 JE** **** **** 9139
支払い前残額 7,226円
カード支払い 1,500円
カード残額 5,726円

合計 0円
お預り 0円
お釣り 0円

上記正に領収致しました。

領収書

23年04月07日17:07 -- 04月07日17:42
駐車料金 630円
合計 630円
◇ICカードご利用明細◇
カード支払額 630円
カード残額 4,482円
(JE*****9139)
NO.303881

領収書

駐車券

No.020横浜希望が丘
第1駐車場

23-04-07 1-0033
14:14
精算04-07 14:42
28分
駐車時間
駐車料金 200円
割引 0円
前払現金 0円
現金 200円
釣銭 0円
NO. 012654

車室 No.32
入庫時刻 04月07日 14時03分
精算時刻 04月07日 14時07分

受領金額 200円
2023年04月07日14時07分 発行

ザパーク
希望が丘第5

□□□□□□□□□□□□□□□□
□ 毎度ありがとうございます □
□ またのお越しを □
□ お待ちしております □
□□□□□□□□□□□□□□□□

領収書

入庫日時 2023/04/08 6:44
出庫日時 2023/04/08 9:09
No. 0000355240 車室8

駐車料金 ¥400
料金計 ¥400
投入金額 ¥1,000
釣銭金額 ¥600

発行駐車場:相模大野駅前第二駐車場

マイパーキングたまブラザー
株式会社青菱コミュニティ
ご利用ありがとうございました

領収証

入庫日時 2023年04月08日 15時01分
出庫日時 2023年04月08日 15時37分
No.01-000189 券No.01-055955

駐車料金(一般) 400円
料金計 400円
投入現金 500円
釣銭額 100円

領収書

車室 No.2
入庫時刻 04月10日 06時31分
精算時刻 04月10日 07時48分

受領金額 300円
2023年04月10日07時48分 発行

252 パーク鶴ヶ峰

この頁の計上額

¥ 4,260 -

調査研究広報滞在費 領収書貼付台紙

| | | | | |
|-------|------------|--------------------|-----------|---|
| 議員氏名 | 串田 誠一 | 費目 (○印を つける) | 光熱水費 | 備品・消耗品費 |
| 報告対象月 | 2023 年 4 月 | | 事務所費 | 滞在費 政務活動費 |
| 通し番号 | 27 | | 宣伝事業費 | 調査研究費 |
| | | | 繰り入れ(党本部) | |

◀ 戻る SF(電子マネー) 利用履歴

◀ 戻る SF(電子マネー) 利用履歴

◀ 戻る SF(電子マネー) 利用履歴

| | | | | | | | | |
|-------|---|------|--------|-------|----|------|--------|--|
| 04/03 | 入 | 市 横浜 | ¥5,939 | 04/20 | 入 | 成城学園 | ¥3,910 | |
| | 出 | 市 片倉 | -242 | | 出 | 小 新宿 | -230 | |
| 04/03 | 入 | 希望ヶ丘 | ¥8,181 | 04/08 | 入 | 希望ヶ丘 | ¥4,140 | |
| | 出 | 相鉄横浜 | -241 | | 出 | 鶴ヶ峰 | -188 | |
| 04/02 | 入 | 二俣川 | ¥6,422 | 04/08 | 入 | 鶴ヶ峰 | ¥4,328 | |
| | 出 | 鶴ヶ峰 | -157 | | 出 | 希望ヶ丘 | -188 | |
| 04/02 | 入 | 新百合丘 | ¥6,579 | 04/06 | *入 | 相鉄横浜 | ¥4,516 | |
| | 出 | 百合ヶ丘 | -136 | | 出 | 鶴ヶ峰 | -209 | |
| | | | | 04/06 | 入 | 保土ヶ谷 | ¥4,725 | |
| | | | | | 出 | 横浜 | -146 | |
| | | | | 04/06 | 入 | 戸塚 | ¥4,871 | |
| | | | | | 出 | 保土ヶ谷 | -178 | |
| | | | | 04/06 | 入 | 横浜 | ¥5,049 | |
| | | | | | 出 | 戸塚 | -230 | |
| | | | | 04/06 | 入 | 鶴ヶ峰 | ¥5,279 | |
| | | | | | 出 | 相鉄横浜 | -209 | |
| | | | | 04/04 | 入 | 本厚木 | ¥5,488 | |
| | | | | | 出 | 本厚木 | 0 | |
| | | | | 04/03 | 入 | 相鉄横浜 | ¥5,488 | |
| | | | | | 出 | 鶴ヶ峰 | -209 | |
| | | | | 04/03 | 入 | 市 片倉 | ¥5,697 | |
| | | | | | 出 | 市 横浜 | -242 | |
| | | | | 04/24 | 入 | 赤坂見附 | ¥1,847 | |
| | | | | | 出 | 四谷三丁 | -178 | |
| | | | | 04/21 | 入 | 京急品川 | ¥2,025 | |
| | | | | | 出 | 横須中央 | -650 | |
| | | | | 04/21 | 入 | 東京 | ¥2,675 | |
| | | | | | 出 | 品川 | -178 | |
| | | | | 04/21 | 入 | 地神保町 | ¥2,863 | |
| | | | | | 出 | 地大手町 | -178 | |
| | | | | 04/20 | 入 | 東久留米 | ¥3,031 | |
| | | | | | 出 | 地 池袋 | -430 | |
| | | | | 04/20 | 入 | 西武池袋 | ¥3,461 | |
| | | | | | 出 | 東久留米 | -282 | |
| | | | | 04/20 | 入 | 新宿 | ¥3,743 | |
| | | | | | 出 | 池袋 | -167 | |

この頁の計上額

¥ 4,868 -

調査研究広報滞在費 領収書貼付台紙

| | | | | |
|-------|------------|----------------|-----------|-------------|
| 議員氏名 | 串田 誠一 | 費目 (○印をつける) | 光熱水費 | 備品・消耗品費 |
| 報告対象月 | 2023 年 4 月 | | 事務所費 | 滞在費 (政務活動費) |
| 通し番号 | 28 | | 宣伝事業費 | 調査研究費 |
| | | | 繰り入れ(党本部) | |

領収書

駐車券

No.020横浜希望が丘
第1駐車場

23-04-03 1-0015
08:43

精算04-03 18:13
 駐車時間 9時間30分
 駐車料金 900円
 割引 0円
 前払 0円
 現金 900円
 釣銭 100円
 NO. 012461

車室 No.5

入庫時刻 04月05日 08時44分
 精算時刻 04月05日 18時06分

受領金額 1100円
 2023年04月05日18時07分 発行

222 ショウワパーク
中希望が丘

カード残額ご利用明細
 カード番号: PB*****0373
 残額履歴 (最新 20件)
 月日種別 利用駅 種別 利用駅 残額

0329入 市 桜木田 市 湘南* 7634
 0400入 相鉄大和 出 希望ヶ丘* 446
 0404入 希望ヶ丘 出 相鉄大和* 238
 2023.04.04 18:40 善行駅TOT発行
 毎度ありがとうございます。 376
 小田急電鉄

¥376

領収書

車室 No.6

入庫時刻 04月06日 08時53分
 精算時刻 04月06日 18時06分

受領金額 1100円
 2023年04月06日18時06分 発行

222 ショウワパーク
中希望が丘

領収書

車室 No.4

入庫時刻 04月07日 08時50分
 精算時刻 04月07日 18時14分

受領金額 1100円
 2023年04月07日18時14分 発行

222 ショウワパーク
中希望が丘

この頁の計上額

¥ 4,576-

調査研究広報滞在費 領収書貼付台紙

| | | | | |
|-------|------------|--------------------|-----------|---|
| 議員氏名 | 串田 誠一 | 費目 (○印を つける) | 光熱水費 | 備品・消耗品費 |
| 報告対象月 | 2023 年 4 月 | | 事務所費 | 滞在費 政務活動費 |
| 通し番号 | 30 | | 宣伝事業費 | 調査研究費 |
| | | | 繰り入れ(党本部) | |

ご利用明細 ご利用1,000円毎に☆は10p付与、◇は5p付与、★は15p付与。Pは2,000円毎に5p付与となります。

| ご利用年月日 | ご利用店名 | ポイント | ご利用金額 (円) | お支払方法 | 今回請求金額 (円) | 現地通貨額 | 通貨種別 | 換算レート (円) |
|--------|----------------|------|-----------|-------|------------|-------|-----------|-----------|
| 23/4/1 | イデミツ (アポロ/シェル) | ☆ | 8,279 | 1回払 | 1 | 8,279 | | |
| 23/4/1 | ETC通行料金 (首都) | ☆ | 1,950 | 1回払 | 1 | 1,950 | ETC 横新狩場接 | 東関東道接 普通車 |
| 23/4/1 | ETC通行料金 (首都) | ☆ | 320 | 1回払 | 1 | 320 | ETC 阪東橋 | 横新狩場接 普通車 |
| 23/4/1 | ETC通行料金 (首都) | ☆ | 1,740 | 1回払 | 1 | 1,740 | ETC 市川本線 | 横浜公園上 普通車 |
| 23/4/1 | ETC通行料金 | ☆ | 420 | 1回払 | 1 | 420 | ETC 湾岸市川 | 湾岸習志野 普通車 |
| 23/4/1 | ETC通行料金 | ☆ | 420 | 1回払 | 1 | 420 | ETC 湾岸習志野 | 湾岸市川 普通車 |
| 23/4/1 | ETC通行料金 | ☆ | 750 | 1回払 | 1 | 750 | ETC 狩場 | 横須賀 普通車 |
| 23/4/1 | ETC通行料金 | ☆ | 750 | 1回払 | 1 | 750 | ETC 横須賀 | 狩場 普通車 |
| 23/4/4 | ETC通行料金 | ☆ | 660 | 1回払 | 1 | 660 | ETC 横浜町田 | 厚木 普通車 |
| 23/4/4 | ETC通行料金 | ☆ | 660 | 1回払 | 1 | 660 | ETC 厚木 | 横浜町田 普通車 |

次ページへ続く

| | |
|---------|-------------|
| お支払日 | 2023年 6月 2日 |
| ご請求金額合計 | 324,379円 |

本カード規約以外に同一支払日・支払口座の併用がある場合、原則、2ヵ月で口座よりお引落しさせていただきます。契約内容が利用しご希望の場合はお申し込みが必要です。7桁の暗証番号よりお支払日に利用しない場合は、お引落し日までに確認下さい。

| | |
|---|------------|
| ご利用のカード名称/カード会員番号 (V/Master Card J.C.B) | |
| トヨタ TS CUBIC CARD セレクト/V 4685-17XX-XXXX-0883 | |
| 金融機関 | りそな銀行 |
| 支店 | 参議院支店 |
| 口座番号 | 洋通 0058XXX |
| 口座名義 | 串田 誠一様 |

| |
|------------|
| この頁の計上額 |
| ¥ 15,949 - |

調査研究広報滞在費 領収書貼付台紙

| | | | | |
|-------|------------|--------------------|-----------|---|
| 議員氏名 | 串田 誠一 | 費目 (○印を つける) | 光熱水費 | 備品・消耗品費 |
| 報告対象月 | 2023 年 4 月 | | 事務所費 | 滞在費 (政務活動費) |
| 通し番号 | 3 / | | 宣伝事業費 | 調査研究費 |
| | | | 繰り入れ(党本部) | |

ご利用明細 ご利用1,000円毎に☆は10p付与、◇は5p付与、★は15p付与。Pは2,000円毎に5p付与となります。

3 / 4 ページ

| ご利用年月日 | ご利用店名 | ポイント | ご利用金額(円) | お支払方法 | 回数 | 今回ご請求金額(円) | 現地通貨額 | 通貨別 | 換算レート(円) |
|---------|-----------------------|------|----------|-------|----|------------|-----------|-------|----------|
| 23/4/4 | ETC通行料金 | ☆ | 320 | 1回払 | 1 | 320 | ETC 戸塚 | 戸塚 | 普通車 |
| 23/4/5 | ETC通行料金(首都) | ☆ | 430 | 1回払 | 1 | 430 | ETC 荏原 | 霞が関外 | 普通車 |
| 23/4/5 | 首都高速ETC環境割引 | ☆ | 950 | 1回払 | 1 | 950 | ETC 霞が関内 | 横新付場接 | 普通車 |
| 23/4/5 | ETC通行料金 | ☆ | 390 | 1回払 | 1 | 390 | ETC 保土ヶ谷 | 玉川 | 普通車 |
| 23/4/6 | リパーク 東神奈川駅前第2 | ☆ | 600 | 1回払 | 1 | 600 | | | |
| 23/4/6 | リパーク 横浜鶴ヶ峰2丁目 | ☆ | 500 | 1回払 | 1 | 500 | | | |
| 23/4/6 | リパーク 横浜鶴ヶ峰2丁目 | ☆ | 800 | 1回払 | 1 | 800 | | | |
| 23/4/6 | リパーク 横浜鶴ヶ峰2丁目 | ☆ | 1700 | 1回払 | 1 | 1700 | | | |
| 23/4/7 | リパーク 横浜鶴ヶ峰2丁目 | ☆ | 800 | 1回払 | 1 | 800 | | | |
| 23/4/7 | イデミツ(アポロ/シエル) | ☆ | 7139 | 1回払 | 1 | 7139 | | | |
| 23/4/7 | ETC通行料金(首都) | ☆ | 320 | 1回払 | 1 | 320 | ETC 阪東橋 | 横新付場接 | 普通車 |
| 23/4/7 | ETC通行料金(首都) | ☆ | 430 | 1回払 | 1 | 430 | ETC 荏原 | 霞が関外 | 普通車 |
| 23/4/7 | 首都高速ETC環境割引 | ☆ | 950 | 1回払 | 1 | 950 | ETC 霞が関内 | 横新付場接 | 普通車 |
| 23/4/7 | ETC通行料金 | ☆ | 600 | 1回払 | 1 | 600 | ETC 荏原 | 朝比奈 | 普通車 |
| 23/4/7 | ETC通行料金 | ☆ | 390 | 1回払 | 1 | 390 | ETC 保土ヶ谷 | 玉川 | 普通車 |
| 23/4/7 | 三井のリパーク金沢八景駅前第3 | ☆ | 400 | 1回払 | 1 | 400 | | | |
| 23/4/8 | リパーク 横浜鶴ヶ峰2丁目 | ☆ | 1200 | 1回払 | 1 | 1200 | | | |
| 23/4/8 | リパーク 横浜鶴ヶ峰2丁目 | ☆ | 1400 | 1回払 | 1 | 1400 | | | |
| | | | | | | | | | |
| 23/4/9 | GOタクシー(乗車料金) 平和交通株式会社 | ☆ | 9570 | 1回払 | 1 | 9570 | | | |
| 23/4/10 | リパーク 横浜鶴ヶ峰2丁目 | ☆ | 400 | 1回払 | 1 | 400 | | | |
| 23/4/10 | リパーク 横浜鶴ヶ峰2丁目 | ☆ | 1000 | 1回払 | 1 | 1000 | | | |
| 23/4/10 | イデミツ(アポロ/シエル) | ☆ | 3752 | 1回払 | 1 | 3752 | セルフ左近山SS | | |
| 23/4/10 | 二重交通株式会社 本社営業所 | ☆ | 1500 | 1回払 | 1 | 1500 | | | |
| | | | | | | | | | |
| 23/4/10 | GOタクシー(乗車料金) 日本交通横浜 | ☆ | 2300 | 1回払 | 1 | 2300 | | | |
| 23/4/11 | ETC通行料金(首都) | ☆ | 430 | 1回払 | 1 | 430 | ETC 荏原 | 霞が関外 | 普通車 |
| 23/4/11 | 首都高速ETC環境割引 | ☆ | 950 | 1回払 | 1 | 950 | ETC 霞が関内 | 横新付場接 | 普通車 |
| 23/4/11 | ETC通行料金 | ☆ | 390 | 1回払 | 1 | 390 | ETC 保土ヶ谷 | 玉川 | 普通車 |
| | | | | | | | | | |
| 23/4/12 | ETC通行料金(首都) | ☆ | 1770 | 1回払 | 1 | 1770 | ETC 外苑上 | 横新付場接 | 普通車 |
| 23/4/12 | ETC通行料金(首都) | ☆ | 430 | 1回払 | 1 | 430 | ETC 荏原 | 霞が関外 | 普通車 |
| 23/4/12 | ETC通行料金 | ☆ | 390 | 1回払 | 1 | 390 | ETC 保土ヶ谷 | 玉川 | 普通車 |
| 23/4/13 | ETC通行料金(首都) | ☆ | 430 | 1回払 | 1 | 430 | ETC 荏原 | 霞が関外 | 普通車 |
| 23/4/13 | 首都高速ETC環境割引 | ☆ | 950 | 1回払 | 1 | 950 | ETC 霞が関内 | 横新付場接 | 普通車 |
| 23/4/13 | ETC通行料金 | ☆ | 390 | 1回払 | 1 | 390 | ETC 保土ヶ谷 | 玉川 | 普通車 |
| 23/4/14 | イデミツ(アポロ/シエル) | ☆ | 5647 | 1回払 | 1 | 5647 | | | |
| 23/4/14 | ETC通行料金(首都) | ☆ | 450 | 1回払 | 1 | 450 | ETC 新山下第二 | 横新付場接 | 普通車 |
| 23/4/14 | ETC通行料金(首都) | ☆ | 320 | 1回払 | 1 | 320 | ETC 横新付場接 | 阪東橋 | 普通車 |
| 23/4/14 | ETC通行料金(首都) | ☆ | 430 | 1回払 | 1 | 430 | ETC 荏原 | 霞が関外 | 普通車 |
| 23/4/14 | 首都高速ETC環境割引 | ☆ | 950 | 1回払 | 1 | 950 | ETC 霞が関内 | 横新付場接 | 普通車 |
| 23/4/14 | ETC通行料金 | ☆ | 390 | 1回払 | 1 | 390 | ETC 保土ヶ谷 | 玉川 | 普通車 |
| 23/4/16 | アイボスパークینگ | ☆ | 1500 | 1回払 | 1 | 1500 | | | |
| | | | | | | | | | |
| 23/4/17 | NPC24H蓮葉町第1 | ☆ | 1320 | 1回払 | 1 | 1320 | | | |
| | | | | | | | | | |
| 23/4/18 | ナビパーク(アイボス) | ☆ | 1000 | 1回払 | 1 | 1000 | | | |
| | | | | | | | | | |
| 23/4/19 | GOタクシー(乗車料金) 日本交通横浜 | ☆ | 2400 | 1回払 | 1 | 2400 | | | |
| 23/4/20 | 東都タクシー無線協同組合 | ☆ | 4600 | 1回払 | 1 | 4600 | | | |
| | | | | | | | | | |
| 23/4/21 | S. RIDE グリーンキャブ | ☆ | 1800 | 1回払 | 1 | 1800 | | | |
| | | | | | | | | | |
| 23/4/21 | アイボスパークینگ | ☆ | 3600 | 1回払 | 1 | 3600 | | | |
| 23/4/22 | リパーク 京急久里浜駅前第4 | ☆ | 1600 | 1回払 | 1 | 1600 | | | |
| 23/4/22 | イデミツ(アポロ/シエル) | ☆ | 7017 | 1回払 | 1 | 7017 | | | |

| | |
|---|-------------|
| 領収書日 | 2023年 6月 2日 |
| ご請求金額合計 | 324,379円 |
| <small>ご利用のカード名義/カード会員番号 (ICash/Star Card/LLD)</small> トヨタ FC CUBIC CARD セレクト/V 4605-17XX-XXXX-0883 | |
| ■ ■ ■ ■ ■ リキョ銀行 ■ ■ ■ ■ ■ 多摩川支店 口 ■ ■ ■ ■ 普通 0058XXX 口 ■ ■ ■ ■ 中川 誠一 様 | |

この頁の計上額

¥ 76,995 -

調査研究広報滞在費 領収書貼付台紙

| | | | | |
|-------|------------|--------------------|-----------|---|
| 議員氏名 | 串田 誠一 | 費目 (○印を つける) | 光熱水費 | 備品・消耗品費 |
| 報告対象月 | 2023 年 4 月 | | 事務所費 | 滞在費 政務活動費 |
| 通し番号 | 32 | | 宣伝事業費 | 調査研究費 |
| | | | 繰り入れ(党本部) | |

ご利用明細 ご利用1,000円毎に☆は10p付与、◇は5p付与、★は15p付与。Pは2,000円毎に5p付与となります。

4 / 4 ページ

| ご利用年月日 | ご利用店名 | ポイント | ご利用金額(円) | お支払方法 | 数量 | 今回ご請求金額(円) | 現地通貨額 | 通貨階層 | 換算レート(円) |
|-----------------|------------------------|------|----------|-------|----|------------|-----------------|------|----------|
| 23/4/24 | S. RIDE km国際自動車T2 三鷹 | ☆ | 1800 | 1回払 | 1 | 1800 | | | |
| 23/4/25 | タイムズパーキング | ☆ | 2460 | 1回払 | 1 | 2460 | | | |
| 23/4/27 | GOタクシー (乗車料金) 日本交通横浜 | ☆ | 6250 | 1回払 | 1 | 6250 | | | |
| 23/4/27 | GOタクシー (乗車料金) 京浜ハイヤー 保 | ☆ | 4000 | 1回払 | 1 | 4000 | | | |
| 23/4/28 | PROME | ☆ | 22880 | 1回払 | 1 | 22880 | 会議用会場費 | | |
| 23/4/28 | S. RIDE kmグループ 弥生交通 | ☆ | 700 | 1回払 | 1 | 700 | | | |
| 23/4/28 | ユア・パーキング赤坂6丁目臨時 | ☆ | 3200 | 1回払 | 1 | 3200 | | | |
| 23/4/29 | 横浜OBS北幸駐車場 | ☆ | 1500 | 1回払 | 1 | 1500 | | | |
| 23/4/29 | GOタクシー (乗車料金) 朋栄交通株式会社 | ☆ | 1200 | 1回払 | 1 | 1200 | | | |
| 23/4/29 | GOタクシー (乗車料金) 平和交通株式会社 | ☆ | 1700 | 1回払 | 1 | 1700 | | | |
| 23/4/6 | ETC通行料金 (首都) | ☆ | 360 | 1回払 | 1 | 360 | ETC 生交 第三京浜接 | 軽自動 | |
| 23/4/6 | ETC通行料金 (首都) | ☆ | 360 | 1回払 | 1 | 360 | ETC 第三京浜接 生交 | 軽自動 | |
| 23/4/6 | ETC通行料金 | ☆ | 260 | 1回払 | 1 | 260 | ETC 新保土ヶ谷 新保土ヶ谷 | 軽自動 | |
| 23/4/6 | ETC通行料金 | ☆ | 260 | 1回払 | 1 | 260 | ETC 新保土ヶ谷 新保土ヶ谷 | 軽自動 | |
| 23/4/6 | ETC通行料金 | ☆ | 260 | 1回払 | 1 | 260 | ETC 新保土ヶ谷 新保土ヶ谷 | 軽自動 | |
| ** 今回ご利用金額合計 ** | | | 324379 | | | | | | |
| ** ご請求金額合計 ** | | | | | | 324379 | | | |

発 行 日 2023年 6月 2日
 ご請求金額合計 324,379円

※1〜17日(土曜)はETC通行料金の請求額にETC料金を加算して請求いたします。ETC料金はETC料金の請求額にETC料金を加算して請求いたします。ETC料金はETC料金の請求額にETC料金を加算して請求いたします。

ご利用のカード名義/カード会員番号 3759 01000000000000000000
 トヨタ TE SUIC CARD レトロ/V
 4585-17XX-XXXX-0000
 支 店 所 在 地 東京都
 支 店 番 号 0556222
 支 店 名 山崎 誠一 様

この頁の計上額
¥ 47,190 -

調査研究広報滞在費 領収書貼付台紙

| | | | | |
|-------|------------|--------------------|-----------|---|
| 議員氏名 | 串田 誠一 | 費目 (○印を つける) | 光熱水費 | 備品・消耗品費 |
| 報告対象月 | 2023 年 4 月 | | 事務所費 | 滞在費 (政務活動費) |
| 通し番号 | 33 | | 宣伝事業費 | 調査研究費 |
| | | | 繰り入れ(党本部) | |

ご利用明細 ご利用1,000円毎に☆は10p付与、◇は5p付与、★は15p付与。Pは2,000円毎に5p付与となります。

| ご利用 年月日 | ご利用店名 | ポイント | ご利用 金額 (円) | お支払 方法 | 今回 請求 | 今回ご利用 金額 (円) | 現 地 通貨額 | 通貨 別名 | 換算レート (円) |
|------------|--------------|------|---------------|-----------|----------|-----------------|------------|----------|--------------|
| 23.4.17 | ETC通行料金 (首都) | ☆ | 320 | 1回払 | 1 | 320 | ETC 横新狩場接 | 阪東橋 | 普通車 |
| 23.4.17 | ETC通行料金 (首都) | ☆ | 370 | 1回払 | 1 | 370 | ETC 横浜公園 | 第三京浜接 | 普通車 |
| 23.4.17 | ETC通行料金 (首都) | ☆ | 430 | 1回払 | 1 | 430 | ETC 荏原 | 霞が関外 | 普通車 |
| 23.4.17 | 首都高速ETC環境割引 | ☆ | 950 | 1回払 | 1 | 950 | ETC 霞が関内 | 横新狩場接 | 普通車 |
| 23.4.17 | ETC通行料金 | ☆ | 390 | 1回払 | 1 | 390 | ETC 保土ヶ谷 | 玉川 | 普通車 |
| 23.4.18 | ETC通行料金 (首都) | ☆ | 1790 | 1回払 | 1 | 1790 | ETC 霞が関内 | 横横金支接 | 普通車 |
| 23.4.18 | ETC通行料金 (首都) | ☆ | 430 | 1回払 | 1 | 430 | ETC 荏原 | 霞が関外 | 普通車 |
| 23.4.18 | ETC通行料金 | ☆ | 480 | 1回払 | 1 | 480 | ETC 釜利谷 | 退子 | 普通車 |
| 23.4.18 | ETC通行料金 | ☆ | 600 | 1回払 | 1 | 600 | ETC 朝比奈 | 狩場 | 普通車 |
| 23.4.18 | ETC通行料金 | ☆ | 390 | 1回払 | 1 | 390 | ETC 保土ヶ谷 | 玉川 | 普通車 |
| 23.4.19 | ETC通行料金 (首都) | ☆ | 430 | 1回払 | 1 | 430 | ETC 荏原 | 霞が関外 | 普通車 |
| 23.4.19 | 首都高速ETC環境割引 | ☆ | 950 | 1回払 | 1 | 950 | ETC 霞が関内 | 横新狩場接 | 普通車 |
| 23.4.19 | ETC通行料金 | ☆ | 390 | 1回払 | 1 | 390 | ETC 保土ヶ谷 | 玉川 | 普通車 |
| 23.4.22 | ETC通行料金 | ☆ | 570 | 1回払 | 1 | 570 | ETC 港南台 | 佐原 | 普通車 |
| 23.4.22 | ETC通行料金 | ☆ | 320 | 1回払 | 1 | 320 | ETC 戸塚 | 戸塚 | 普通車 |
| 23.4.22 | ETC通行料金 | ☆ | 870 | 1回払 | 1 | 870 | ETC 佐原 | 狩場 | 普通車 |
| 23.4.22 | ETC特別割引 | ☆ | 190 | 1回払 | 1 | 190 | ETC 橋 | 橋 | 普通車 |
| 23.4.22 | ETC特別割引 | ☆ | 190 | 1回払 | 1 | 190 | ETC 橋 | 橋 | 普通車 |
| 23.4.22 | ETC特別割引 | ☆ | 70 | 1回払 | 1 | 70 | ETC 茅ヶ崎海岸 | 茅ヶ崎海岸 | 普通車 |
| 23.4.22 | ETC特別割引 | ☆ | 220 | 1回払 | 1 | 220 | ETC 茅ヶ崎 | 茅ヶ崎 | 普通車 |
| 23.4.23 | ETC通行料金 (首都) | ☆ | 320 | 1回払 | 1 | 320 | ETC 横新狩場接 | 阪東橋 | 普通車 |
| 23.4.24 | ETC通行料金 (首都) | ☆ | 430 | 1回払 | 1 | 430 | ETC 荏原 | 霞が関外 | 普通車 |
| 23.4.24 | ETC通行料金 | ☆ | 390 | 1回払 | 1 | 390 | ETC 保土ヶ谷 | 玉川 | 普通車 |
| 23.4.25 | 首都高速ETC環境割引 | ☆ | 950 | 1回払 | 1 | 950 | ETC 霞が関内 | 横新狩場接 | 普通車 |
| 23.4.26 | ETC通行料金 (首都) | ☆ | 430 | 1回払 | 1 | 430 | ETC 荏原 | 霞が関外 | 普通車 |
| 23.4.26 | ETC通行料金 (首都) | ☆ | 320 | 1回払 | 1 | 320 | ETC 阪東橋 | 横新狩場接 | 普通車 |
| 23.4.26 | 首都高速ETC環境割引 | ☆ | 950 | 1回払 | 1 | 950 | ETC 霞が関内 | 横浜公園上 | 普通車 |
| 23.4.26 | ETC通行料金 | ☆ | 390 | 1回払 | 1 | 390 | ETC 保土ヶ谷 | 玉川 | 普通車 |
| 23.4.27 | ETC通行料金 (首都) | ☆ | 1770 | 1回払 | 1 | 1770 | ETC 外宿上 | 横新狩場接 | 普通車 |
| 23.4.27 | ETC通行料金 (首都) | ☆ | 430 | 1回払 | 1 | 430 | ETC 荏原 | 霞が関外 | 普通車 |
| 23.4.27 | ETC通行料金 | ☆ | 390 | 1回払 | 1 | 390 | ETC 保土ヶ谷 | 玉川 | 普通車 |
| 23.4.28 | ETC通行料金 (首都) | ☆ | 430 | 1回払 | 1 | 430 | ETC 荏原 | 霞が関外 | 普通車 |
| 23.4.28 | 首都高速ETC環境割引 | ☆ | 950 | 1回払 | 1 | 950 | ETC 飯倉 | 横新狩場接 | 普通車 |
| 23.4.28 | ETC通行料金 | ☆ | 390 | 1回払 | 1 | 390 | ETC 保土ヶ谷 | 玉川 | 普通車 |

次ページへ続く

◇ 『○』印のご利用分をリボ払いに変更できます◇

※まとめて変更は自動音声応答サービス、ご利用明細単位の変更やお申込み期限(3ヶ月分)の確認は、インターネットが便利です。
※ボーナス1回払いは、まとめて変更(自動音声応答サービス)の対象外です
◆ <https://tscubic.com/> (最終日は19時まで)

| | |
|---------|-------------|
| お支払日 | 2023年 7月 3日 |
| ご利用金額合計 | 214,354円 |

| | |
|---|-----------|
| ご利用のカード名称/カード会員番号 (From Member Card List) | |
| トヨタ TS CUBIC CARD クレジット/V | |
| 4685-17XX-XXXX-0883 | |
| 支 店 | りそな銀行 |
| 支 店 | 茅渚院支店 |
| 支 店 | 〒205 0055 |
| 支 店 | 茅渚 誠一 印 |

この頁の計上額

¥ 18,890 -

調査研究広報滞在費 領収書貼付台紙

| | | | | |
|-------|------------|----------------|-----------|-------------|
| 議員氏名 | 串田 誠一 | 費目 (○印をつける) | 光熱水費 | 備品・消耗品費 |
| 報告対象月 | 2023 年 4 月 | | 事務所費 | 滞在費 (○印を貼る) |
| 通し番号 | 34 | | 宣伝事業費 | 調査研究費 |
| | | | 繰り入れ(党本部) | |

ご利用明細 ご利用1,000円毎に☆は10p付与、◇は5p付与、★は15p付与。Pは2,000円毎に5p付与となります。

3 / 4 ページ

| ご利用年月日 | ご利用店名 | ポイント | ご利用金額 (円) | お支払方法 | 今回請求金額 (円) | 現地通貨額 | 通貨 | 換算レート (円) | | | | | | | | | | | | | | | | | | | | |
|--|--------------|------|-----------|-------|------------|---------|-----|-----------|---------|--------------|---------|----------|--|--|-----------------|--|----------------------|--|---------------------|--|-------------|--|-------------|--|-------------|--|-------------|--|
| <div style="text-align: right; margin-top: 20px;"> <table border="1" style="border-collapse: collapse; width: 150px;"> <tr><td>※ 文 庫 日</td><td>2023年 7月 31日</td></tr> <tr><td>ご利用金額合計</td><td>214,354円</td></tr> <tr><td colspan="2" style="font-size: small;"> 当領収書は、領収書として有効です。領収書の発行は、領収書の発行日より1ヶ月以内に行ってください。領収書の発行は、領収書の発行日より1ヶ月以内に行ってください。領収書の発行は、領収書の発行日より1ヶ月以内に行ってください。 </td></tr> <tr><td colspan="2">ご利用のカード名称/カード番号</td></tr> <tr><td colspan="2">トヨタ TS CARD 0058XXXX</td></tr> <tr><td colspan="2">4585-17XX-XXXX-0003</td></tr> <tr><td colspan="2">※ 領 収 書 記 号</td></tr> <tr><td colspan="2">※ 領 収 書 日 付</td></tr> <tr><td colspan="2">※ 領 収 書 記 号</td></tr> <tr><td colspan="2">※ 領 収 書 記 号</td></tr> </table> </div> | | | | | | | | | ※ 文 庫 日 | 2023年 7月 31日 | ご利用金額合計 | 214,354円 | 当領収書は、領収書として有効です。領収書の発行は、領収書の発行日より1ヶ月以内に行ってください。領収書の発行は、領収書の発行日より1ヶ月以内に行ってください。領収書の発行は、領収書の発行日より1ヶ月以内に行ってください。 | | ご利用のカード名称/カード番号 | | トヨタ TS CARD 0058XXXX | | 4585-17XX-XXXX-0003 | | ※ 領 収 書 記 号 | | ※ 領 収 書 日 付 | | ※ 領 収 書 記 号 | | ※ 領 収 書 記 号 | |
| ※ 文 庫 日 | 2023年 7月 31日 | | | | | | | | | | | | | | | | | | | | | | | | | | | |
| ご利用金額合計 | 214,354円 | | | | | | | | | | | | | | | | | | | | | | | | | | | |
| 当領収書は、領収書として有効です。領収書の発行は、領収書の発行日より1ヶ月以内に行ってください。領収書の発行は、領収書の発行日より1ヶ月以内に行ってください。領収書の発行は、領収書の発行日より1ヶ月以内に行ってください。 | | | | | | | | | | | | | | | | | | | | | | | | | | | | |
| ご利用のカード名称/カード番号 | | | | | | | | | | | | | | | | | | | | | | | | | | | | |
| トヨタ TS CARD 0058XXXX | | | | | | | | | | | | | | | | | | | | | | | | | | | | |
| 4585-17XX-XXXX-0003 | | | | | | | | | | | | | | | | | | | | | | | | | | | | |
| ※ 領 収 書 記 号 | | | | | | | | | | | | | | | | | | | | | | | | | | | | |
| ※ 領 収 書 日 付 | | | | | | | | | | | | | | | | | | | | | | | | | | | | |
| ※ 領 収 書 記 号 | | | | | | | | | | | | | | | | | | | | | | | | | | | | |
| ※ 領 収 書 記 号 | | | | | | | | | | | | | | | | | | | | | | | | | | | | |
| 23 | 416 ETC通行料金 | ☆ | 280 | 1回払 | 1 | 280 ETC | 朝比奈 | 機須賀 | 軽自動 | | | | | | | | | | | | | | | | | | | |
| 23 | 416 ETC通行料金 | ☆ | 260 | 1回払 | 1 | 260 ETC | 戸塚 | 戸塚 | 軽自動 | | | | | | | | | | | | | | | | | | | |
| 23 | 416 ETC通行料金 | ☆ | 630 | 1回払 | 1 | 630 ETC | 横須賀 | 狩場 | 軽自動 | | | | | | | | | | | | | | | | | | | |
| 次ページへ続く | | | | | | | | | | | | | | | | | | | | | | | | | | | | |

| |
|-----------|
| この頁の計上額 |
| ¥ 1,170 - |

調査研究広報滞在費 領収書貼付台紙

| | | | | |
|-------|------------|----------------|-----------|--|
| 議員氏名 | 串田 誠一 | 費目 (○印をつける) | 光熱水費 | 備品・消耗品費 |
| 報告対象月 | 2023 年 4 月 | | 事務所費 | 滞在費 (○印をつける) 政務活動費 |
| 通し番号 | 35 | | 宣伝事業費 | 調査研究費 |
| | | | 繰り入れ(党本部) | |

ご利用明細 ご利用1,000円毎に☆は10p付与、◇は5p付与、★は15p付与。Pは2,000円毎に5p付与となります。 4 / 4 ページ

| ご利用年月日 | ご利用店名 | 区分 | ご利用金額(円) | お支払方法 | 今回請求金額(円) | 現地通貨額 | 通貨別 | 換算レート(円) |
|---------|-------------|----|----------|-------|-----------|-----------|-------|----------|
| 23/4/16 | ETC特別割引 | ☆ | 210 | 1回払 | 210 | ETC 茅ヶ崎 | 茅ヶ崎 | 軽自動 |
| 23/4/16 | ETC特別割引 | ☆ | 60 | 1回払 | 60 | ETC 茅ヶ崎海岸 | 茅ヶ崎海岸 | 軽自動 |
| 23/4/16 | ETC特別割引 | ☆ | 210 | 1回払 | 210 | ETC 茅ヶ崎 | 茅ヶ崎 | 軽自動 |
| 23/4/16 | ETC特別割引 | ☆ | 60 | 1回払 | 60 | ETC 茅ヶ崎海岸 | 茅ヶ崎海岸 | 軽自動 |
| 23/4/16 | ETC特別割引 | ☆ | 150 | 1回払 | 150 | ETC 橋 | 橋 | 軽自動 |
| 23/4/16 | ETC特別割引 | ☆ | 150 | 1回払 | 150 | ETC 橋 | 橋 | 軽自動 |
| 23/4/17 | ETC通行料金 | ☆ | 630 | 1回払 | 630 | ETC 狩場 | 横須賀 | 軽自動 |
| 23/4/17 | ETC通行料金 | ☆ | 630 | 1回払 | 630 | ETC 横須賀 | 狩場 | 軽自動 |
| 23/4/18 | ETC通行料金(首都) | ☆ | 290 | 1回払 | 290 | ETC 横新狩場接 | 阪東橋 | 軽自動 |
| 23/4/18 | ETC通行料金(首都) | ☆ | 400 | 1回払 | 400 | ETC 新山下第二 | 横新狩場接 | 軽自動 |
| 23/4/19 | ETC通行料金(首都) | ☆ | 440 | 1回払 | 440 | ETC みなと下 | 横新狩場接 | 軽自動 |
| 23/4/19 | ETC通行料金 | ☆ | 630 | 1回払 | 630 | ETC 狩場 | 横須賀 | 軽自動 |
| 23/4/19 | ETC通行料金 | ☆ | 630 | 1回払 | 630 | ETC 横須賀 | 狩場 | 軽自動 |
| 23/4/20 | ETC通行料金 | ☆ | 310 | 1回払 | 310 | ETC 玉川 | 保土ヶ谷 | 軽自動 |
| 23/4/20 | ETC通行料金 | ☆ | 310 | 1回払 | 310 | ETC 保土ヶ谷 | 玉川 | 軽自動 |
| 23/4/21 | ETC通行料金(首都) | ☆ | 440 | 1回払 | 440 | ETC みなと下 | 横新狩場接 | 軽自動 |
| 23/4/21 | ETC通行料金 | ☆ | 630 | 1回払 | 630 | ETC 狩場 | 横須賀 | 軽自動 |
| 23/4/21 | ETC通行料金 | ☆ | 630 | 1回払 | 630 | ETC 横須賀 | 狩場 | 軽自動 |
| 23/4/24 | ETC通行料金(首都) | ☆ | 440 | 1回払 | 440 | ETC 横新狩場接 | みなと上 | 軽自動 |
| 23/4/25 | ETC通行料金(首都) | ☆ | 400 | 1回払 | 400 | ETC 新山下第二 | 横新狩場接 | 軽自動 |
| 23/4/26 | ETC通行料金(首都) | ☆ | 380 | 1回払 | 380 | ETC 荏原 | 霞が関外 | 軽自動 |
| 23/4/26 | 首都高速ETC環状割引 | ☆ | 790 | 1回払 | 790 | ETC 霞が関内 | 横新狩場接 | 軽自動 |
| 23/4/26 | ETC通行料金 | ☆ | 310 | 1回払 | 310 | ETC 保土ヶ谷 | 玉川 | 軽自動 |
| 23/4/27 | ETC通行料金(首都) | ☆ | 440 | 1回払 | 440 | ETC みなと下 | 横新狩場接 | 軽自動 |

** 今回ご利用金額合計 **

214354

** ご請求金額合計 **

214354

収 入 日 2023年 7月 31日
 ご請求金額合計 214,354円

ご利用カード名義/カード会員番号 00000000000000000000
 トヨタ TS GUSIC CARD セレクト/V
 4685-17XX-XXXX-9883
 株式会社 有限会社
 〒 東京都 港区 00000000
 代表取締役 代表取締役

この頁の計上額
¥ 9,570 -

調査研究広報滞在費 領収書貼付台紙

| | | | | |
|-------|------------|--------------------|-----------|-----------|
| 議員氏名 | 申田 誠一 | 費目 (○印を つける) | 光熱水費 | 備品・消耗品費 |
| 報告対象月 | 2023 年 4 月 | | 事務所費 | 滞在費 政務活動費 |
| 通し番号 | 36 | | ○ 宣伝事業費 | 調査研究費 |
| | | | 繰り入れ(党本部) | |

ご利用明細 ご利用1,000円毎に☆は10p付与、◇は5p付与、★は15p付与。Pは2,000円毎に5p付与となります。

3 / 4 ページ

| ご利用年月日 | ご利用店名 | ポ ジ ト | ご 利 用 金 額 (円) | お 支 払 方 法 | ご 回 数 | 今 回 ご 請 求 金 額 (円) | 現 地 通 貨 額 | 通 貨 解 釈 | 換 算 レ ー ト (円) |
|--|-------|-------------|------------------------------|-----------------------|-------------|--|-----------------------|------------------|------------------------------|
| <div style="border: 1px dashed black; width: 100%; height: 100%;"></div> | | | | | | | | | |

23 418 のぼり印刷 ☆ 10758 P 1回払 1 10758 のぼり代

| | |
|---------|-------------|
| お支払日 | 2023年 6月 2日 |
| ご利用金額合計 | 324,379円 |

国政研究学会

| | |
|--|------------|
| ご利用のカード名義/カード会員番号 (Name/Member Card No.) | |
| VISA TS CUBIE CARD セレクト/V | |
| 4695-17XX-XXXX-0883 | |
| 発行会社 | りそな銀行 |
| 支店 | 参議院支店 |
| 口座番号 | 外通 0058XXX |
| 口座名義 | 申田 誠一 様 |

| |
|------------|
| この頁の計上額 |
| ¥ 10,758 - |

調査研究広報滞在費 領収書貼付台紙

| | | | | |
|-------|------------|--------------------|----------------|-----------|
| 議員氏名 | 串田 誠一 | 費目 (○印を つける) | 光熱水費 | 備品・消耗品費 |
| 報告対象月 | 2023 年 4 月 | | 事務所費 | 滞在費 政務活動費 |
| 通し番号 | 37 | | ○ <u>宣伝事業費</u> | 調査研究費 |
| | | | 繰り入れ(党本部) | |

領収書



日付: 2023年4月19日
領収書番号: R-230418206690

串田 誠一 御中



〒141-0021 東京都品川区上大崎2-24-9 アイケイビル 1F
tel: 03-4577-9200 mail: contact@raksul.com

¥11,594-

但し 商品代として
上記金額を正に受領いたしました。

| ご注文番号 | 商品概要 / 商品仕様 | 部数 | 出荷日 | 金額 |
|-----------------|---|----|----------------|---------|
| 230418206690-01 | (広報ポスター) ポスター,A1,片面カラー,フォト 光沢紙,厚手 200g/m2,通常イン キ | 6部 | 2023年 4月19日 | ¥10,540 |

| | | |
|----------|-----|---------|
| 注文内容: | 商品: | ¥10,540 |
| 注文合計: | | ¥10,540 |
| 消費税: | | ¥1,054 |
| ご請求合計金額: | | ¥11,594 |

お支払い方法: クレジットカード

| |
|------------|
| この頁の計上額 |
| ¥ 11,594 - |

調査研究広報滞在費 領収書貼付台紙

| | | | | |
|-------|------------|--------------------|-----------|-----------|
| 議員氏名 | 串田 誠一 | 費目 (○印を つける) | 光熱水費 | 備品・消耗品費 |
| 報告対象月 | 2023 年 4 月 | | 事務所費 | 滞在費 政務活動費 |
| 通し番号 | 38 | | 宣伝事業費 | 調査研究費 |
| | | | 繰り入れ(党本部) | |

ご利用明細 ご利用1,000円毎に☆は10p付与、◇は5p付与、★は15p付与。Pは2,000円毎に5p付与となります。

4 / 4 ページ

| ご利用年月日 | ご利用店名 | ポイント | ご利用金額(円) | お支払方法 | 金額 | 今回ご請求金額(円) | 現地通貨額 | 通貨略称 | 換算レート(円) |
|-----------------|-------------|------|----------|-------|----|------------|-------|------|----------|
| 23 4 25 | のぼり印刷 | ☆ | 5764 | 1回払 | 1 | 5764 | | | |
| 23 4 27 | ラクスル (BtoB) | ☆ | 3633 | 1回払 | 1 | 3633 | | | |
| 23 4 28 | ラクスル (BtoB) | ☆ | 14047 | 1回払 | 1 | 14047 | | | |
| ** 今回ご利用金額合計 ** | | | 324379 | | | | | | |
| ** ご請求金額合計 ** | | | | | | 324379 | | | |

| | |
|---------|-------------|
| 発 行 日 | 2023年 6月 2日 |
| ご請求金額合計 | 324,379円 |

| | |
|---|------------|
| ご利用のカード名義/カード会員番号 (Please Write Card No.) | |
| トヨタ T3 CLUB CARD レジスト/V | |
| 4585-17XX-XXXX-0893 | |
| 支 店 番 号 | りそな銀行 |
| 支 店 名 | 伊達院支店 |
| 口座番号 | 外経 0058XXX |
| 支 店 名 | 串田 誠一 領 |

| |
|------------|
| この頁の計上額 |
| ¥ 23,444 - |

調査研究広報滞在費 領収書貼付台紙

| | | | |
|-------|------------|----------------|---------------------------------|
| 議員氏名 | 串田 誠一 | 費目 (○印をつける) | 光熱水費 備品・消耗品費 |
| 報告対象月 | 2023 年 4 月 | | 事務所費 滞在費 政務活動費 |
| 通し番号 | 39 | | 宣伝事業費 調査研究費 繰り入れ(党本部) |

ご利用明細 ご利用1,000円毎に☆は10p付与、◇は5p付与、★は15p付与。Pは2,000円毎に5p付与となります。

2 / 4ページ

| ご利用年月日 | ご利用店名 | ポイント | ご利用金額(円) | お支払方法 | 今回数 | 今回ご請求金額(円) | 現地通貨額 | 通貨略称 | 換算レート(円) |
|--|----------|------|----------|-------|-----|------------|-------|------|----------|
| <div style="border: 1px dashed black; width: 100%; height: 100%;"></div> | | | | | | | | | |
| 23.4 | スカパー視聴料等 | ☆ | 2409 | 1回払 | 1 | 2409 | | | |

次ページへ続く

CNN・BBC 海外ニュース視聴用

| | |
|---------|-------------|
| お支払日 | 2023年 6月 2日 |
| ご請求金額合計 | 324,379円 |

本カード契約以外に同一支払日・支払口座の滞り込みがある場合、原則、まとめて口座よりお引当しさせていただきます。契約毎のお引当しのご希望の場合はお手続きが必要となります。7日ご請求日より最大延滞にお引当いたします。お引当額が不足の場合はお知らせ下さい。

| | |
|---|------------|
| ご利用のカード名称/カード会員番号 [V/Master Card/JCB] | |
| トヨタ TS CUBIC CARD セレクト/V 4685-17XX-XXXX-0883 | |
| 金融機関 | りそな銀行 |
| 支店 | 参議院支店 |
| 口座番号 | 普通 0058XXX |
| 口座名義 | 串田 誠一 様 |

| |
|-----------|
| この頁の計上額 |
| ¥ 2,409 - |

調査研究広報滞在費

使途報告書

領収書(写)

令和5年5月分

調査研究広報滞在費 領収書貼付台紙

| | | | | |
|-------|------------|--------------------|-----------|-----------|
| 議員氏名 | 串田 誠一 | 費目 (○印を つける) | 光熱水費 | 備品・消耗品費 |
| 報告対象月 | 2023 年 5 月 | | 事務所費 | 滞在費 政務活動費 |
| 通し番号 | / | | 宣伝事業費 | 調査研究費 |
| | | | 繰り入れ(党本部) | |

| 取引日 | お引出金額 | お預入金額 | 残高 | お取引内容 |
|-------------|--------|-------|----|----------|
| | | | | |
| 2023年05月16日 | 2,132円 | | | 電気 東電料金等 |

事務所 光熱費

* 本支出の受益は他団体と重複するため、下記の通り按分して計上します。

| 按分 | 金額 | 割合 | 備考 |
|------------------|--------|-----|----|
| 調査研究広報滞在費 | ¥1,279 | 0.6 | |
| 日本維新の会参議院比例区第6支部 | ¥640 | 0.3 | |
| 個人事務所費 | ¥213 | 0.1 | |
| 合計 | ¥2,132 | | |

| |
|---------|
| この頁の計上額 |
| ¥1,279 |

調査研究広報滞在費 領収書貼付台紙

| | | | |
|-------|------------|--------------------|--|
| 議員氏名 | 申田 誠一 | 費目 (○印を つける) | 光熱水費 備品・消耗品費 |
| 報告対象月 | 2023 年 5 月 | | 事務所費 滞在費 政務活動費 |
| 通し番号 | 2 | | 宣伝事業費 調査研究費 繰り入れ(党本部) |

領 収 証

No. 073834

申田 誠一 様

2023年 5月 2日

お問合せ番号 13601-1006772177

日頃は格別のお引き立てを賜り厚く御礼申し上げます。

領収金額 ¥ 130,900 円

左記の金額正に領収いたしました。

| | | | | |
|--------|--------|---------|---|---|
| 領収金額内訳 | 分割支払金 | 130,900 | 0 | 円 |
| | 遅延損害金 | | 0 | 円 |
| | 諸費用充當券 | | | 円 |
| | 督促費用 | | | 円 |

※小切手・手形につきましては
決済された段階で入金扱いと
させていただきます。
※金額を訂正したもの、扱者印
の無いもの、及び複写記入で
ないものは無効とします。



但し、2023年5月分 サービス料として

(取扱部署・所在地)

入金内訳 ①口座振替 2.振込入金 3.コンビニ収納 4.現金
5.小切手 6.手形 7.その他()
支払期日: 年 月 日 No: _____

〒460-0003
名古屋市中区錦2丁目17番21号
NTTデータ伏見ビル本館
スマートプロセスII G

扱者印



| |
|------------|
| この頁の計上額 |
| ¥ 130,900- |

調査研究広報滞在費 領収書貼付台紙

| | | | |
|-------|------------|--------------------|--|
| 議員氏名 | 串田 誠一 | 費目 (○印を つける) | 光熱水費 備品・消耗品費 |
| 報告対象月 | 2023 年 5 月 | | 事務所費 滞在費 政務活動費 |
| 通し番号 | 3 | | 宣伝事業費 調査研究費 繰り入れ(党本部) |

| 普通預金(兼お借入明細) | | | |
|--------------|-------------|----------|---|
| — — | 摘 要 | お支払金額(円) | お預り金額(円) 差引/残高 <small>(「-」の表示がある場合は、お借入残高を表わします。)</small> (円) |
| | 05-05-08 振替 | *51,000 | カ.ホンダファイナンス |

○他店支払いの小切手等でご入金の場合は、摘要欄にお払戻しができる予定日を表示します。お支払可能時刻は小切手等の種類により異なります。詳細は窓口にご相談ください。

自動車リース料

| |
|------------|
| この頁の計上額 |
| ¥ 51,000 - |

調査研究広報滞在費 領収書貼付台紙

| | | | |
|-------|------------|--------------------|--|
| 議員氏名 | 申田 誠一 | 費目 (〇印を つける) | 光熱水費 備品・消耗品費 |
| 報告対象月 | 2023 年 5 月 | | 事務所費 滞在費 政務活動費 |
| 通し番号 | 4 | | 宣伝事業費 調査研究費 繰り入れ(党本部) |

串田誠一事務所 御中

発行日 2023年05月12日

領収証番号 0000000008

領 収 証

リコーリース株式会社

東京都千代田区紀尾井町4-1

毎々格別のお引立てにあずかり厚くお礼申し上げます。
下記金額を正に領収させていただきましたこと、お知らせ申し上げます。

| | |
|-------|-------------|
| 領 収 日 | 2023年 5月 8日 |
| 領 収 額 | 4,730 円 |

印紙税申告納
付につき趣町
税務署承認済

| | |
|-------|-----|
| お支払方法 | 振込み |
| | |

領収明細書

| 契 約 番 号 | 請 求 期 間 | 回 数 | 金 額 | 消 費 税 等 |
|----------------|--------------------|-----|-------|---------|
| A082665266-000 | 23. 5. 1~23. 5. 31 | 10 | 4,300 | 430 |
| | | | | |
| | | | | |
| | | | | |
| | | | | |
| | | | | |

続きは裏面をご覧ください。

| |
|-----------|
| この頁の計上額 |
| ¥ 4,730 - |

調査研究広報滞在費 領収書貼付台紙

| | | | |
|-------|------------|----------------|--|
| 議員氏名 | 串田 誠一 | 費目 (○印をつける) | 光熱水費 備品・消耗品費 |
| 報告対象月 | 2023 年 5 月 | | 事務所費 滞在費 政務活動費 |
| 通し番号 | 5 | | 宣伝事業費 調査研究費 繰り入れ(党本部) |

| 取引日 | お引出金額 | お預入金額 | 残高 | お取引内容 |
|--------------------|--------|-------|----|--------------|
| [Redacted Content] | | | | |
| 2023年05月12日 | 5,280円 | | | 振替 DF.材料のヨカイ |
| [Redacted Content] | | | | |

大塚商会 メールサーバー代

* 本支出の受益は他団体と重複するため、下記の通り按分して計上します。

| 按分 | 金額 | 割合 | 備考 |
|------------------|--------|-----|----|
| 調査研究広報滞在費 | ¥3,168 | 0.6 | |
| 日本維新の会参議院比例区第6支部 | ¥1,584 | 0.3 | |
| 個人事務所費 | ¥528 | 0.1 | |
| 合計 | ¥5,280 | | |

| |
|---------|
| この頁の計上額 |
| ¥3,168 |

調査研究広報滞在費 領収書貼付台紙

| | | | | |
|-------|------------|--------------------|-----------|-----------|
| 議員氏名 | 串田 誠一 | 費目 (○印を つける) | 光熱水費 | 備品・消耗品費 |
| 報告対象月 | 2023 年 5 月 | | 事務所費 | 滞在費 政務活動費 |
| 通し番号 | 6 | | 宣伝事業費 | 調査研究費 |
| | | | 繰り入れ(党本部) | |

amazon.co.jp

注文番号250-1661690-3135043の領収書

このページを印刷してご利用ください。

発行日: 2023年5月31日
 注文日: 2023年5月2日
 Amazon.co.jp 注文番号: 250-1661690-3135043
 ご請求額: ¥5,599

串田誠一事務所様

2023年5月3日に発送済み

注文商品 価格
 1点 ワイヤレスマイク Alvoxcon ワイヤレスマイクセット UHF ワイヤレスハンドマイク カラオケ ハンドヘルド ¥5,599

amazon.co.jp

注文番号250-1835056-0338265の領収書

このページを印刷してご利用ください。

発行日: 2023年5月31日
 注文日: 2023年5月2日
 Amazon.co.jp 注文番号: 250-1835056-0338265
 ご請求額: ¥3,599

串田誠一事務所様

2023年5月3日に発送済み

注文商品 価格
 1点 ポストンバッグレディース スポーツバッグ メンズ(大容量)ジム(バック)旅行バッグトラベルバッグ 折り ¥3,599

国政報告会用 (扶老器・ポールスタンド入れ)

この頁の計上額

¥ 9,198 -

調査研究広報滞在費 領収書貼付台紙

| | | | | |
|-------|------------|--------------------|-----------|-----------|
| 議員氏名 | 串田 誠一 | 費目 (○印を つける) | 光熱水費 | 備品・消耗品費 |
| 報告対象月 | 2023 年 5 月 | | 事務所費 | 滞在費 政務活動費 |
| 通し番号 | 7 | | 宣伝事業費 | 調査研究費 |
| | | | 繰り入れ(党本部) | |

amazon.co.jp

注文番号250-6467705-9305467の領収書

このページを印刷してご利用ください。

串田誠一事務所様

発行日: 2023年5月31日

注文日: 2023年5月3日

Amazon.co.jp 注文番号: 250-6467705-9305467

ご請求額: ¥9,820

2023年5月3日に発送済み

注文商品

1点 MyMealivos 35ワットパワーポータブルメガフォンスピーカー PA ブルホーン 取り外し可能なハンドヘルド ¥9,820

価格

amazon.co.jp

注文番号250-3827664-4047825の領収書

このページを印刷してご利用ください。

串田誠一事務所様

発行日: 2023年5月31日

注文日: 2023年5月3日

Amazon.co.jp 注文番号: 250-3827664-4047825

ご請求額: ¥1,138

2023年5月3日に発送済み

注文商品

2点 6.3mm モノラル標準プラグ(メス)→3.5mm モノラルミニプラグ(オス) 変換 プラグ PLG-N2

価格

¥569

国政報告会

この頁の計上額

¥10,958-

調査研究広報滞在費 領収書貼付台紙

| | | | |
|-------|------------|--------------------|--------------------------|
| 議員氏名 | 申田 誠一 | 費目 (○印を つける) | 光熱水費 <u>備品・消耗品費</u> |
| 報告対象月 | 2023 年 5 月 | | 事務所費 滞在費 政務活動費 |
| 通し番号 | 8 | | 宣伝事業費 調査研究費 繰り入れ(党本部) |

amazon.co.jp

注文番号250-0234735-2823823の領収書

このページを印刷してご利用ください。

発行日: 2023年5月31日

注文日: 2023年5月4日

Amazon.co.jp 注文番号: 250-0234735-2823823

ご請求額: ¥1,399

串田誠一事務所様

2023年5月5日に発送済み

注文商品

価格

1点 UGREEN Micro USB二股ケーブル 2.4A出力対応 1本でAndriodスマホ タブレットを2台同時に充電¥1,399

この頁の計上額

¥ 1,399-

調査研究広報滞在費 領収書貼付台紙

| | | | | |
|-------|------------|--------------------|-----------|-----------|
| 議員氏名 | 串田 誠一 | 費目 (○印を つける) | 光熱水費 | 備品・消耗品費 |
| 報告対象月 | 2023 年 5 月 | | 事務所費 | 滞在費 政務活動費 |
| 通し番号 | 9 | | 宣伝事業費 | 調査研究費 |
| | | | 繰り入れ(党本部) | |

領収書

串田誠一事務所様

領収番号001808
022825

¥890-

税抜額
消費税等

¥809-
¥81-

但 品代として

2023年05月17日 上記正に領収致しました



東京都千代田区永田町 2-1-2
衆議院第二議員会館 B2
TEL:03-3581-9717



印刷面を内側に折って保管して下さい

事務所備品補充

この頁の計上額

¥ 890 -

調査研究広報滞在費 領収書貼付台紙

| | | | | |
|-------|------------|--------------------|-----------|-----------|
| 議員氏名 | 串田 誠一 | 費目 (○印を つける) | 光熱水費 | 備品・消耗品費 |
| 報告対象月 | 2023 年 5 月 | | 事務所費 | 滞在費 政務活動費 |
| 通し番号 | 10 | | 宣伝事業費 | 調査研究費 |
| | | | 繰り入れ(党本部) | |

amazon.co.jp

注文番号249-0388264-8951835の領収書

このページを印刷してご利用ください。

発行日: 2023年5月31日
 注文日: 2023年5月12日
 Amazon.co.jp 注文番号: 249-0388264-8951835
 ご請求額: ¥2,398

串田誠一事務所様

2023年5月13日に発送済み

注文商品 価格
 2点 UGREEN SDカードリーダー Type-C OTG対応 1台2役 USB3.0 Microsd sdカードリーダー 2TBまで大容量カードに対応 Android スマホ タブレット、MacBook、Windows PCに適用 ¥1,199

注文番号250-8781420-7872665の領収書

このページを印刷してご利用ください。

発行日: 2023年5月31日
 注文日: 2023年5月14日
 Amazon.co.jp 注文番号: 250-8781420-7872665
 ご請求額: ¥1,260

串田誠一事務所様

2023年5月14日に発送済み

注文商品 価格
 2点 NIMASO USB C変換アダプタ (Type C - USB 3.0 メス) 20CM OTG ケーブル タイプC 変換コネク ¥680

注文番号250-1065131-3184602の領収書

このページを印刷してご利用ください。

発行日: 2023年5月31日
 注文日: 2023年5月27日
 Amazon.co.jp 注文番号: 250-1065131-3184602
 ご請求額: ¥3,990

串田誠一事務所様

2023年5月29日に発送済み

注文商品 価格
 1点 (ロスコ) ROTHCO キャンバス スモール パラシュートカーゴバッグ Canvas Small Parachute ¥3,990

国政報告会用 機材納入

この頁の計上額

¥ 7,648 -

調査研究広報滞在費 領収書貼付台紙

| | | | |
|-------|------------|----------------|--------------------------|
| 議員氏名 | 申田 誠一 | 費目 (○印をつける) | 光熱水費 (備品・消耗品費) |
| 報告対象月 | 2023 年 5 月 | | 事務所費 滞在費 政務活動費 |
| 通し番号 | 12 | | 宣伝事業費 調査研究費 繰り入れ(党本部) |

ご利用明細 ご利用1,000円毎に☆は10p付与、○は5p付与、★は15p付与。Pは2,000円毎に5p付与となります。

3 / 4 ページ

| ご利用年月日 | ご利用店名 | ポイント | ご利用金額 (円) | お支払方法 | 今回請求金額 (円) | 現地通貨額 | 通貨： 換算レート (円) |
|--------|-------------------|------|-----------|-------|------------|-------|---------------|
| 23 510 | アット・ニフティ | ☆ | 748 | 1回払 | 1 | 748 | プロバイダ代 |
| 23 511 | GOOGLE PLAY JAPAN | ☆ | 250 | 1回払 | 1 | 250 | ソフト代 |
| 23 512 | APPLE COM BILL | ☆ | 1380 | 1回払 | 1 | 1380 | ソフト代 |
| 23 521 | APPLE COM BILL | ☆ | 3100 | 1回払 | 1 | 3100 | ソフト代 |
| 23 521 | APPLE COM BILL | ☆ | 1300 | 1回払 | 1 | 1300 | ソフト代 |

次ページへ続く

发文日 2023年 7月 31日
 ご請求金額合計 214,354円

※当台紙は、領収書として有効です。領収書は、領収書として有効です。

ご利用カード番号/カード会員番号 4665-17XX-XXXX-0883

トヨタ CUSSIC CARD セレクト/V
 4665-17XX-XXXX-0883
 株式会社 トヨタクレジット
 〒100-0001 東京都千代田区千代田 1-1-1
 TEL: 03-5561-1111 FAX: 03-5561-1112

| |
|-----------|
| この頁の計上額 |
| ¥ 6,778 - |

調査研究広報滞在費 領収書貼付台紙

| | | | |
|-------|------------|--------------------|--|
| 議員氏名 | 串田 誠一 | 費目 (○印を つける) | 光熱水費 備品・消耗品費 |
| 報告対象月 | 2023 年 5 月 | | 事務所費 滞在費 政務活動費 |
| 通し番号 | 13 | | 宣伝事業費 調査研究費 繰り入れ(党本部) |

ご利用明細 ご利用1,000円毎に☆は10p付与、◇は5p付与、★は15p付与、Pは2,000円毎に5p付与となります。

3 / 4 ページ

| ご利用年月日 | ご利用店名 | ポイント | ご利用金額 (円) | お支払方法 | 今回請求金額 (円) | 現地通貨額 | 通貨種別 | 換算レート (円) | | |
|---------|---|------|-----------|-------|------------|-------|------|-----------|-----|--------|
| 23/5/22 | ADOBE IL CREATIVE CLD (ADOBE, LY/JP/JP) | ☆ | 3,828 | 1回払 | 1 | 3,828 | ソフト代 | 3,828.00 | JPY | 1.0000 |

次ページへ続く

| | |
|--------|-------------|
| 収 入 日 | 2023年 7月 3日 |
| 決済金額合計 | 214,354円 |

| | |
|--|-------------|
| ご利用のカード名義/カード種類番号 From: Member Card 1234 | |
| トヨタ TSUBIC CARD クレジット/V | |
| 4685-17XX-XXXX-0883 | |
| ※ 領 票 用 | リセナ製/ |
| ※ 領 票 用 | 伊藤製/ |
| ※ 領 票 用 | 名義 0558XXXX |
| ※ 領 票 用 | 串田 誠一 |

この頁の計上額

¥ 3,828 -

調査研究広報滞在費 領収書貼付台紙

| | | | | |
|-------|------------|--------------------|-----------|-----------|
| 議員氏名 | 申田 誠一 | 費目 (○印を つける) | 光熱水費 | ○備品・消耗品費 |
| 報告対象月 | 2023 年 5 月 | | 事務所費 | 滞在費 政務活動費 |
| 通し番号 | 14 | | 宣伝事業費 | 調査研究費 |
| | | | 繰り入れ(党本部) | |

2023年 5月24日(水)

領 収 証 様
申田 誠一 事務所

¥553-

上記正に領収しました(消費税等 ¥50-を含みます)
株式会社キャンドウ 赤坂一ツ木通り店 但し: 事務用品代として
東京都港区赤坂3-17-10 フローレンスツツ木ビル 1階
TEL: 03-3505-1650

担当者
267564

※保管上のお願
財布等で保管載く場合、印刷面を内側に折って保管願います。

0002-0556-8001

| |
|---------|
| この頁の計上額 |
| ¥ 553 - |

調査研究広報滞在費 領収書貼付台紙

| | | | | |
|-------|------------|--------------------|-----------|-----------|
| 議員氏名 | 串田 誠一 | 費目 (○印を つける) | 光熱水費 | 備品・消耗品費 |
| 報告対象月 | 2023 年 5 月 | | 事務所費 | 滞在費 政務活動費 |
| 通し番号 | 15 | | 宣伝事業費 | 調査研究費 |
| | | | 繰り入れ(党本部) | |

7-Eleven

7 F S 参議院議員会館店
東京都千代田区永田町2丁目1-1

電話：03-3507-6226 店番#3

2023年05月30日(火) 16:30 責072

領 収 書

串田誠一事務所 様

¥ 374-

税率10%対象商品 ¥374
(内消費税等10%対象 ¥34)
合 計 ¥374
(内クレジット等支払 ¥374)

但し事務用紙として

上記正に領収いたしました

2023年05月30日

23.5.30

本票を保管頂く場合は、印刷面を
内側に折り、保管をお願い致します

この頁の計上額

¥ 374 -

調査研究広報滞在費 領収書貼付台紙

| | | | | |
|-------|------------|--------------------|-----------|-----------|
| 議員氏名 | 串田 誠一 | 費目 (○印を つける) | 光熱水費 | 備品・消耗品費 |
| 報告対象月 | 2023 年 5 月 | | 事務所費 | 滞在費 政務活動費 |
| 通し番号 | 16 | | 宣伝事業費 | 調査研究費 |
| | | | 繰り入れ(党本部) | |

キャッシュサービスご利用明細

毎度ありがとうございます。
お取引内容をお確かめのうえ、
お持ち帰りください。

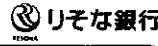

| | | |
|------------|----------|-----------|
| 取引銀行 | 取引店 | 口座番号 |
| 0010 | 0329 | 0058***** |
| 取扱店 | お取引日 | 時刻 |
| 32901 | 05-05-08 | 13:03 |
| お取引内容 | お取引金額(円) | 手数料 |
| 振込 | | ¥440 |
| お取引後の残高(円) | | おつり |
| ***** | | |

IC認証

| | | |
|--------------------------------------|--|--------|
| お 受 取 人 ご 印 影 写 | お振込明細またはご案内 ミツビシユー・イフジ・イー リコー・リース(カ様 登録番号 0005 クシタ テイチ様 電話番号 09033348670 取扱番号 300019 | 電 信 |
|--------------------------------------|--|--------|

印紙税申告納
付につき東
*事務審承認済

*印紙税を納付しない場合は*印で消してあります。→

リコー・リース代 振込手数料

| |
|---------|
| この頁の計上額 |
| ¥ 440 - |

調査研究広報滞在費 領収書貼付台紙

| | | | | |
|-------|------------|--------------------|-----------|-----------|
| 議員氏名 | 串田 誠一 | 費目 (○印を つける) | 光熱水費 | 備品・消耗品費 |
| 報告対象月 | 2023 年 5 月 | | 事務所費 | 滞在費 政務活動費 |
| 通し番号 | 17 | | 宣伝事業費 | 調査研究費 |
| | | | 繰り入れ(党本部) | |

領 収 書

串田 誠一事務所

*

様

¥11,152 -

2023年5月23日～7月31日分の購読料

| | | |
|------------|---------------|---------|
| * ----- | 内 訳 | ----- * |
| 8%対象計(税込) | ¥8,260 /内消費税額 | ¥611 |
| 10%対象計(税込) | ¥2,892 /内消費税額 | ¥262 |
| * ----- | | ----- * |

但 新聞購読料として
上記の金額正に領収致しました

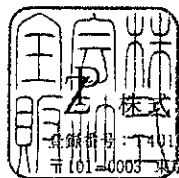

2023年5月24日

株式会社 全 販

登録番号: T1010001020604
 〒101-0003 東京都千代田区一ツ橋2丁目6番8号
 TEL.03-5226-5450(代表) FAX.03-5226-5456
 URL. http://www.zempan-group.co.jp

この頁の計上額

¥ 11,152 -

調査研究広報滞在費 領収書貼付台紙

| | | | | |
|-------|------------|--------------------|--------------|-----------|
| 議員氏名 | 串田 誠一 | 費目 (○印を つける) | 光熱水費 備品・消耗品費 | |
| 報告対象月 | 2023 年 5 月 | | 事務所費 | 滞在費 政務活動費 |
| 通し番号 | 18 | | 宣伝事業費 調査研究費 | 繰り入れ(党本部) |

キャッシュサービスご利用明細

毎度ありがとうございます。
お取引内容をお確かめのうえ、
お持ち帰りください。



りそな銀行

| | | |
|------------|----------|-----------|
| 取引銀行 | 取引店 | 口座番号 |
| 0010 | 0329 | 0058***** |
| 取扱店 | お取引日 | 時刻 |
| 32903 | 05-05-24 | 12:50 |
| お取引内容 | お取引金額(円) | 手数料 |
| 振込 | | ¥440 |
| お取引後の残高(円) | | おつり |
| ***** | | |
| IC認証 | | |

| | |
|------|--|
| お取引人 | お振込明細またはご案内 みずほ銀行 かてんA様 |
| ご依頼人 | クシタ セイ子様 |
| | 電話番号 09033348670 取扱番号 300016 |
| | 印紙税申告納付につき東 *印紙税を納付しない場合は*印で消してあります。→ 税務署承認済 |

(株)全見反

新聞購読料 振込手数料

| |
|---------|
| この頁の計上額 |
| ¥ 440 - |

調査研究広報滞在費 領収書貼付台紙

| | | | | |
|-------|------------|--------------------|-----------|-----------|
| 議員氏名 | 串田 誠一 | 費目 (○印を つける) | 光熱水費 | 備品・消耗品費 |
| 報告対象月 | 2023 年 5 月 | | ○事務所費 | 滞在費 政務活動費 |
| 通し番号 | 19 | | 宣伝事業費 | 調査研究費 |
| | | | 繰り入れ(党本部) | |



お取引内容確認・取消

振込

印刷する

受付番号 23052600001 受付日時 2023年05月26日 15:05

出金口座 横浜支店 普通 0224570

振込依頼人名 ケダ セイ子

振込先口座 三井住友銀行 横浜支店 普通 7466835

受取人名 カネボウジャパン

振込金額 132,408円

振込手数料 165円

引落合計金額 132,573円

振込指定日 2023年05月26日

処理状況 処理済

事務所家賃

* 本支出の受益は他団体と重複するため、下記のとおり按分して計上します

| 按分 | 金額 | 割合 | 備考 |
|------------------|-----------|-----|----|
| 調査研究広報滞在費 | ¥ 79,445 | 0.6 | |
| 日本維新の会参議院比例区第6支部 | ¥ 39,722 | 0.3 | |
| 個人事務所費 | ¥ 13,241 | 0.1 | |
| 合計 | ¥ 132,408 | | |

この頁の計上額

¥79,445

調査研究広報滞在費 領収書貼付台紙

| | | | | |
|-------|------------|--------------------|-----------|-----------|
| 議員氏名 | 申田 誠一 | 費目 (○印を つける) | 光熱水費 | 備品・消耗品費 |
| 報告対象月 | 2023 年 5 月 | | 事務所費 | 滞在費 政務活動費 |
| 通し番号 | 10 | | 宣伝事業費 | 調査研究費 |
| | | | 繰り入れ(党本部) | |

ご利用明細 ご利用1,000円毎に☆は10p付与、◇は5p付与、★は15p付与。Pは2,000円毎に5p付与となります。

3 / 4 ページ

| ご利用年月日 | ご利用店名 | ポイント | ご利用金額(円) | お支払方法 | 今回請求金額(円) | 現地通貨額 | 通貨略称 | 換算レート(円) |
|--|------------------|------|----------|-------|-----------|-------|-------|----------|
| <div style="border: 1px dashed black; padding: 10px;"> <!-- Empty area for receipts --> </div> | | | | | | | | |
| 23:52 | 朝日新聞デジタル(朝日ID決済) | ☆ | 1980 | 1回払 | 1 | 1980 | 新聞購読料 | |

次ページへ続く

| | |
|---------|-------------|
| 発 行 日 | 2023年 7月 3日 |
| ご利用金額合計 | 214,354円 |

| | |
|---|------------|
| ご利用のカード名義/カード会員番号 (Printed Name Card No.) | |
| トヨタ T3 CUBIC CARD レクト/V | |
| 4685-17XX-XXXX-0883 | |
| 会 員 名 | カネタケ |
| 支 店 名 | 伊豆観光 |
| 支 店 番 | 伊豆 0058XXX |
| 支 店 番 | 伊豆 0058XXX |

この頁の計上額

¥ 1,980 -

調査研究広報滞在費 領収書貼付台紙

| | | | | |
|-------|------------|----------------|-----------|-----------|
| 議員氏名 | 串田 誠一 | 費目 (○印をつける) | 光熱水費 | 備品・消耗品費 |
| 報告対象月 | 2023 年 5 月 | | 事務所費 | 滞在費 政務活動費 |
| 通し番号 | 21 | | 宣伝事業費 | 調査研究費 |
| | | | 繰り入れ(党本部) | |

ご利用明細 ご利用1,000円毎に☆は10p付与、◇は5p付与、★は15p付与、Pは2,000円毎に5p付与となります。

2 / 4 ページ

| ご利用年月日 | ご利用店名 | ポイント | ご利用金額 (円) | お支払方法 | 今回回数 | 今回ご請求金額 (円) | 現地通貨額 | 通貨 | 換算レート |
|--|-------|------|-----------|-------|------|-------------|-------|----|-------|
| Empty table body for the main receipt area | | | | | | | | | |

23 531 ドコモご利用料金 ☆ 17579 1回払 1 17579 ご請求月: 06

| | |
|---------|-------------|
| お支払日 | 2023年 8月 2日 |
| ご請求金額合計 | 305,507円 |

| | |
|---|---------------------|
| ご利用のカード名簿/カード会員番号 (VISA, M/Union Card, JCB) | |
| トヨタ TS CUBIC CARD セレクト/V | 4685-17XX-XXXX-8883 |

| | |
|------|------------|
| 支店 | りそな銀行 |
| 支店 | 北浜支店 |
| 口座番号 | 普通 0058XXX |
| 口座名義 | 串田 誠一 様 |

| |
|------------|
| この頁の計上額 |
| ¥ 17,579 - |

調査研究広報滞在費 領収書貼付台紙

| | | | |
|-------|------------|--------------------|--|
| 議員氏名 | 串田 誠一 | 費目 (○印を つける) | 光熱水費 備品・消耗品費 |
| 報告対象月 | 2023 年 5 月 | | 事務所費 滞在費 政務活動費 |
| 通し番号 | 22 | | 宣伝事業費 調査研究費 繰り入れ(党本部) |

1203

令和 5 年 5 月分 支払明細書 参議院議員 串田 誠一 殿

| | | | | | | | |
|----|-----|---------------|------|------|--|--|-------|
| 支給 | 歳 費 | 調査研究広報 滞在費 | 議会雑費 | 期末手当 | | | 支給合計額 |
| | | | | | | | |

| | | | | | | | |
|---|-------|---------|---------------|---------|---------|---------|-------|
| 控 | 所 得 税 | 住 民 税 | 党よりの依頼 差引額 | 電 話 料 | 議員宿舍使用料 | 宿 舎 経 費 | |
| | | | | 5,146 | 109,239 | 5,848 | |
| 除 | 議員会館費 | 団体生命保険料 | 交通傷害保険料 | 議員会館食堂費 | 国民年金保険料 | そ の 他 | 控除合計額 |
| | | | | | | | |

差引支給額

この頁の計上額

¥ 120,233-

調査研究広報滞在費 領収書貼付台紙

| | | | | |
|-------|------------|--------------------|-----------|---|
| 議員氏名 | 申田 誠一 | 費目 (○印を つける) | 光熱水費 | 備品・消耗品費 |
| 報告対象月 | 2023 年 5 月 | | 事務所費 | 滞在費 政務活動費 |
| 通し番号 | 23 | | 宣伝事業費 | 調査研究費 |
| | | | 繰り入れ(党本部) | |

参議院議員 申田 誠一 先生

令和5年4月25日

令和5年5月 議員連盟会費等 歳費引去明細

| | |
|--------|----------|
| 歳費引去合計 | ¥212,400 |
|--------|----------|

《内訳》

- ◎党費(特別党員) 30,000
- ◎臨時党費 180,000
- ◎議員連盟会費 合計 2,400

| 議員連盟名称 | 会費 | 議員連盟名称 | 会費 |
|-----------------------------------|-----|--------|----|
| 将棋文化振興議員連盟 | 100 | | |
| 海事振興連盟 | 300 | | |
| 有機農業推進議員連盟 | 300 | | |
| 囲碁文化振興議員連盟 | 500 | | |
| 国連世界食糧計画(WFP)国会議員連盟 | 100 | | |
| 犬猫の殺処分ゼロをめざす動物愛護議員連盟 | 100 | | |
| LGBTIに関する課題を考える議員連盟 | 100 | | |
| JICA議員連盟 | 100 | | |
| 日本チベット国会議員連盟 | 200 | | |
| 2025年日本国際博覧会(大阪・関西万博)を成功させる国会議員連盟 | 200 | | |
| 日本維新の会 弁理士制度・知的財産制度推進議員連盟 | 100 | | |
| 生殖補助医療の在り方を考える議員連盟 | 100 | | |
| 日本維新の会 建設職人の安全を守る議員連盟 | 100 | | |
| 日本維新の会 税理士制度推進議員連盟 | 100 | | |

【本件問合せ先】

| |
|-----------|
| この頁の計上額 |
| ¥ 2,400 - |

調査研究広報滞在費 領収書貼付台紙

| | | | | |
|-------|------------|--------------------|-----------|------------------|
| 議員氏名 | 串田 誠一 | 費目 (○印を つける) | 光熱水費 | 備品・消耗品費 |
| 報告対象月 | 2023 年 5 月 | | 事務所費 | 滞在費 政務活動費 |
| 通し番号 | 24 | | 宣伝事業費 | 調査研究費 |
| | | | 繰り入れ(党本部) | |

領 収 証 書 No 1136-25

| | | | | | | |
|--------------------------------------|--------------|-------------------|-------|--------|---|--|
| 納入者 | 住所 | 神奈川県横浜市中区太田町5丁目36 | | | | |
| | 氏名 | 串田 誠一 事務所 様 | | | | |
| 令和 5年度 | | 一般会計 | | | | |
| 科目 | 款 | 項 | 目 | 節 | | |
| | 14 | 1 | 9 | 5 | | |
| 金額 | | 百 | 十 | 万 | 千 | |
| | | | | 2 | 5 | |
| | | | | 3 | 0 | |
| | | | | | 円 | |
| 納入の内容 | 使用内容 | 施設名等 | 使用時間 | 使用金額 | | |
| | RS 7月8日 | 第4会議室 | 13-17 | 2530 円 | | |
| | 会場使用料 | | | | | |
| | 器具使用料 | | | | | |
| 5年 5月 10日 | | | | | | |
| 上記のとおり領収し いわき市 出納員 分任出納員 印 | | | | | | |

(文化センター)

| |
|-----------|
| この頁の計上額 |
| ¥ 2,530 - |

調査研究広報滞在費 領収書貼付台紙

| | | | |
|-------|------------|----------------|--|
| 議員氏名 | 串田 誠一 | 費目 (○印をつける) | 光熱水費 備品・消耗品費 |
| 報告対象月 | 2023 年 5 月 | | 事務所費 滞在費 政務活動費 |
| 通し番号 | 25 | | 宣伝事業費 調査研究費 繰り入れ(党本部) |

ICカード残額ご利用明細
カード番号: 5801021092300373
残額履歴 (最新 20件)

| 月日種別 | 利用駅 | 種別 | 利用駅 | 残額 |
|--------|------|----|-------|-------|
| 0429入 | 横浜 | 出 | 海浜東北線 | *890 |
| 0511現金 | 宮田 | 出 | 関内 | *3890 |
| 0511入 | 宮田 | 出 | 関内 | *2377 |
| 0524入 | 宮田 | 出 | 上野 | *1713 |
| 0524入 | 宮田 | 出 | 関内 | *195 |
| 0524現金 | 関内 | 出 | 関内 | *2195 |
| 0524入 | 関内 | 出 | 有楽町 | *1622 |
| 0524入 | 総座 | 出 | 赤塚 | *446 |
| 0524入 | 赤塚見附 | 出 | 国鉄赤塚 | *288 |
| 0525入 | 永田町 | 出 | 池袋 | *950 |
| 0525入 | 新橋 | 出 | 新橋 | *990 |
| 0525現金 | 宮田 | 出 | 宮田 | *1100 |
| 0525入 | 新橋 | 出 | 宮田 | *1100 |

2023.05.25 20:07 宮田 K7102発行
ご利用ありがとうございます。 JR 東日本

← 890

¥ 3695 }
 ¥ 1,105 } ¥ 5,790
 ¥ 990 }

ICカード残額ご利用明細
カード番号: 5801021092300373
残額履歴 (最新 20件)

| 月日種別 | 利用駅 | 種別 | 利用駅 | 残額 |
|----------------|------|---------|------|-------|
| 0404入 | 奇望ヶ丘 | 出 | 相鉄大和 | *1258 |
| 0512入 | 代官山 | 出 | 東急中井 | *1559 |
| 0522入 | 善行 | 出 | 小岩 | *1392 |
| 0522現金 | 小岩 | 出 | 小岩 | *2392 |
| 0522入 | 葛西 | 出 | 横浜 | *1974 |
| 0522入 | 横高橋 | 出 | 日本大通 | *1750 |
| 0522入 | 日本大通 | 出 | 永田町 | *1039 |
| 23.05.22 11:57 | 永田町駅 | ICカード発行 | | |

ご利用ありがとうございます。 東京地下鉄株式会社
(1/1)

4月残額
1258
1559~
167
1353

¥ 1,520

| |
|-----------|
| この頁の計上額 |
| ¥ 7,310 - |

調査研究広報滞在費 領収書貼付台紙

| | | | | |
|-------|------------|--------------------|-----------|---|
| 議員氏名 | 串田 誠一 | 費目 (○印を つける) | 光熱水費 | 備品・消耗品費 |
| 報告対象月 | 2023 年 5 月 | | 事務所費 | 滞在費 政務活動費 |
| 通し番号 | 26 | | 宣伝事業費 | 調査研究費 |
| | | | 繰り入れ(党本部) | |

ご利用明細 ご利用1,000円毎に☆は10p付与、◇は5p付与、★は15p付与。Pは2,000円毎に5p付与となります。

4 / 4ページ

| ご利用年月日 | ご利用店名 | ポイント | ご利用金額(円) | お支払方法 | 分割回数 | 今回ご請求金額(円) | 現地通貨額 | 通貨名称 | 換算レート(円) |
|-----------------|------------------------|------|----------|-------|--------|------------|-------|------|----------|
| 23 5 2 | タイムズハイジア | ☆ | 2200 | 1回払 | 1 | 2200 | | | |
| 23 5 3 | GOタクシー (乗車料金) 京浜ハイヤー 本 | ☆ | 2800 | 1回払 | 1 | 2800 | | | |
| ** 今回ご利用金額合計 ** | | | 324379 | | | 324379 | | | |
| ** ご請求金額合計 ** | | | | | 324379 | | | | |

| | |
|---------|--------------|
| 請求日 | 2023年 6月 20日 |
| ご請求金額合計 | 324,379円 |

※この領収書は、領収書として有効です。領収書として使用する場合は、領収書の裏面に記載の注意事項を必ずご確認ください。

| | |
|--|----------------------|
| ご利用のカード名義/カード会員番号 (Yamaha All Member Card J.L.S.B) | |
| カード名 | TS CUBIC CARD トレクトノV |
| カード番号 | 4685-17XX-XXXX-0883 |
| 有効期限 | 05/2023 - 05/2024 |
| 発行会社 | 三菱UFJ銀行 |

| |
|-----------|
| この頁の計上額 |
| ¥ 5,000 - |

調査研究広報滞在費 領収書貼付台紙

| | | | | |
|-------|------------|----------------|-----------|---|
| 議員氏名 | 串田 誠一 | 費目 (○印をつける) | 光熱水費 | 備品・消耗品費 |
| 報告対象月 | 2023 年 5 月 | | 事務所費 | 滞在費 政務活動費 |
| 通し番号 | 27 | | 宣伝事業費 | 調査研究費 |
| | | | 繰り入れ(党本部) | |

ご利用明細 ご利用1,000円毎に☆は10p付与、◇は5p付与、★は15p付与。Pは2,000円毎に5p付与となります。

2 / 4 ページ

| ご利用年月日 | ご利用店名 | ポイント | ご利用金額 (円) | お支払方法 | 今回数 | 今回ご請求金額 (円) | 現 地 通貨額 | 通貨 略称 | 換算レート (円) |
|--|----------------|------|-----------|-------|-----|-------------|------------|----------|--------------|
| 23 5 2 | ETC通行料金 (首都) | ☆ | 1300 | 1回払 | 1 | 1300 | ETC みなと上 | 霞が関外 | 普通車 |
| 23 5 2 | ETC通行料金 (首都) | ☆ | 1700 | 1回払 | 1 | 1700 | ETC 初台南 | 横新狩場接 | 普通車 |
| 23 5 2 | ETC通行料金 (首都) | ☆ | 320 | 1回払 | 1 | 320 | ETC 横新狩場接 | 阪東橋 | 普通車 |
| 23 5 3 | イデミツ (アポロ/シエル) | ☆ | 8250 | 1回払 | 1 | 8250 | セルフ等々カ S S | | |
| 23 5 3 | ETC通行料金 | ☆ | 390 | 1回払 | 1 | 390 | ETC 玉川 | 保土ヶ谷 | 普通車 |
| 次ページへ続く | | | | | | | | | |
| <p>◇ 『○』印のご利用分をリボ払いに変更できます◇ まとめて変更は自動音声応答サービス、ご利用明細単位の変更やお申込み期限 (3ヶ月分) の確認は、インターネットが便利です。 ※ボーナス1回払いは、まとめて変更 (自動音声応答サービス) の対象外です ◆ https://tscubic.com/ (最終日は19時まで)</p> | | | | | | | | | |

| | |
|---------|-------------|
| お支払日 | 2023年 7月 3日 |
| ご請求金額合計 | 214,354円 |

※この領収書は、クレジットカードの請求書として発行され、現金での請求書とは異なります。また、領収書の発行は、クレジットカードの発行会社によって異なります。詳しくは、ご利用のクレジットカードの発行会社にお問い合わせください。

| |
|--|
| ご利用のカード名義/カード会員番号 (Card Member Card No.) |
| トヨタ TS CUBIC CARD レクト/V |
| 4685-17XX-XXXX-0883 |

| | |
|---------|------------|
| ★ 振 行 | りそな銀行 |
| 支 店 | 参議院支店 |
| 口 座 番 号 | 普通 0058XXX |
| 口座名義 | 串田 誠一 様 |

| |
|------------|
| この頁の計上額 |
| ¥ 11,960 - |

調査研究広報滞在費 領収書貼付台紙

| | | | | |
|-------|------------|--------------------|-----------|---|
| 議員氏名 | 串田 誠一 | 費目 (○印を つける) | 光熱水費 | 備品・消耗品費 |
| 報告対象月 | 2023 年 5 月 | | 事務所費 | 滞在費 政務活動費 |
| 通し番号 | 28 | | 宣伝事業費 | 調査研究費 |
| | | | 繰り入れ(党本部) | |

ご利用明細 ご利用1,000円毎に☆は10p付与、◇は5p付与、★は15p付与。Pは2,000円毎に5p付与となります。

3 / 4 ページ

| ご利用 年月日 | ご利用店名 | ポイント | ご利用 金額 (円) | お支払 方法 | 今回請求 金額 (円) | 現地 通貨額 | 通貨 略称 | 換算レート (円) |
|------------|-------------------------|------|---------------|-----------|----------------|-----------|-------------|--------------|
| 23:5:3 | ETC通行料金 | ☆ | 390 | 1回払 | 390 | ETC | 保土ヶ谷 玉川 | 普通車 |
| 23:5:3 | ETC通行料金 | ☆ | 320 | 1回払 | 320 | ETC | 新保土ヶ谷 新保土ヶ谷 | 普通車 |
| 23:5:5 | ETC通行料金 | ☆ | 5370 | 1回払 | 5370 | ETC | 横浜町田 浜松西 | 普通車 |
| 23:5:5 | ETC通行料金 | ☆ | 320 | 1回払 | 320 | ETC | 新保土ヶ谷 新保土ヶ谷 | 普通車 |
| 23:5:5 | ETC通行料金 | ☆ | 390 | 1回払 | 390 | ETC | 玉川 保土ヶ谷 | 普通車 |
| 23:5:5 | ETC通行料金 | ☆ | 390 | 1回払 | 390 | ETC | 保土ヶ谷 玉川 | 普通車 |
| 23:5:6 | 大興タクシー | ☆ | 7530 | 1回払 | 7530 | | | |
| 23:5:7 | JA-SS ヘキナン | ☆ | 6539 | 1回払 | 6539 | | | |
| 23:5:9 | ETC通行料金 | ☆ | 6500 | 1回払 | 6500 | ETC | 豊田南第一 横浜町田 | 普通車 |
| 23:5:10 | ETC通行料金 (首都) | ☆ | 430 | 1回払 | 430 | ETC | 荏原 霞が関外 | 普通車 |
| 23:5:10 | 首都高速ETC環境割引 | ☆ | 950 | 1回払 | 950 | ETC | 霞が関内 横新特場接 | 普通車 |
| 23:5:10 | ETC通行料金 | ☆ | 390 | 1回払 | 390 | ETC | 保土ヶ谷 玉川 | 普通車 |
| 23:5:11 | ETC通行料金 (首都) | ☆ | 430 | 1回払 | 430 | ETC | 荏原 霞が関外 | 普通車 |
| 23:5:11 | 首都高速ETC環境割引 | ☆ | 950 | 1回払 | 950 | ETC | 霞が関内 横新特場接 | 普通車 |
| 23:5:11 | ETC通行料金 | ☆ | 390 | 1回払 | 390 | ETC | 保土ヶ谷 玉川 | 普通車 |
| 23:5:11 | アイボスパークینگ | ☆ | 2400 | 1回払 | 2400 | | | |
| 23:5:12 | イデミツ (アポロ/シェル) | ☆ | 7108 | 1回払 | 7108 | | | |
| 23:5:12 | ETC通行料金 (首都) | ☆ | 430 | 1回払 | 430 | ETC | 荏原 霞が関外 | 普通車 |
| 23:5:12 | 首都高速ETC環境割引 | ☆ | 950 | 1回払 | 950 | ETC | 霞が関内 横新特場接 | 普通車 |
| 23:5:12 | ETC通行料金 | ☆ | 390 | 1回払 | 390 | ETC | 保土ヶ谷 玉川 | 普通車 |
| 23:5:13 | NPC24日蓬萊町第1 | ☆ | 2200 | 1回払 | 2200 | | | |
| 23:5:13 | ETC通行料金 (首都) | ☆ | 1500 | 1回払 | 1500 | ETC | 横浜公園 外苑下 | 普通車 |
| 23:5:13 | ETC通行料金 (首都) | ☆ | 1770 | 1回払 | 1770 | ETC | 外苑上 横新特場接 | 普通車 |
| 23:5:13 | ETC通行料金 (首都) | ☆ | 320 | 1回払 | 320 | ETC | 横新特場接 阪東橋 | 普通車 |
| 23:5:13 | 代々木公園駐車場 | ☆ | 600 | 1回払 | 600 | | | |
| 23:5:14 | GO (タクシーアプリ) *アプリ配車 | ☆ | 3700 | 1回払 | 3700 | | | |
| 23:5:14 | GO (タクシーアプリ) *アプリ配車 | ☆ | 3400 | 1回払 | 3400 | | | |
| 23:5:15 | ETC通行料金 (首都) | ☆ | 430 | 1回払 | 430 | ETC | 荏原 霞が関外 | 普通車 |
| 23:5:15 | 首都高速ETC環境割引 | ☆ | 950 | 1回払 | 950 | ETC | 霞が関内 横新特場接 | 普通車 |
| 23:5:15 | ETC通行料金 | ☆ | 390 | 1回払 | 390 | ETC | 保土ヶ谷 玉川 | 普通車 |
| 23:5:16 | イデミツ (アポロ/シェル) | ☆ | 6385 | 1回払 | 6385 | | | |
| 23:5:24 | イデミツ (アポロ/シェル) | ☆ | 6020 | 1回払 | 6020 | | | |
| 23:5:24 | 横浜市役所新庁舎 | ☆ | 2100 | 1回払 | 2100 | | | |
| 23:5:26 | GO (タクシーアプリ) *アプリ配車 | ☆ | 4100 | 1回払 | 4100 | | | |
| 23:5:26 | GO (タクシーアプリ) *アプリ配車 | ☆ | 3600 | 1回払 | 3600 | | | |
| 23:5:29 | 山田タクシー | ☆ | 2800 | 1回払 | 2800 | | | |
| 23:5:29 | GO (タクシーアプリ) *アプリ配車 | ☆ | 2900 | 1回払 | 2900 | | | |
| 23:5:31 | S. RIDE チェッカー 日月東交通株式会社 | ☆ | 15740 | 1回払 | 15740 | | | |
| 23:5:31 | GO (タクシーアプリ) *アプリ配車 | ☆ | 3400 | 1回払 | 3400 | | | |

次ページへ続く

収 入 日 2023年 7月 31日
 請求金額合計 214,354円

※クレジットカード決済の場合は、請求金額に決済手数料がかかります。

ご利用のカード名義/カード会員番号 (Printed Member Card No.)
 *JCB TS CUBIC CARD レクト/V
 4585-17XX-XXXX-0583
 株式会社 伊藤屋
 〒205-0833 東京都千代田区千代田 5-1-1
 TEL: 03-5561-1111 FAX: 03-5561-1112

この頁の計上額
 ¥ 104,872 -

調査研究広報滞在費 領収書貼付台紙

| | | | | |
|-------|------------|--------------------|-----------|---|
| 議員氏名 | 串田 誠一 | 費目 (○印を つける) | 光熱水費 | 備品・消耗品費 |
| 報告対象月 | 2023 年 5 月 | | 事務所費 | 滞在費 政務活動費 |
| 通し番号 | 29 | | 宣伝事業費 | 調査研究費 |
| | | | 繰り入れ(党本部) | |

ご利用明細 ご利用1,000円毎に☆は10p付与、◇は5p付与、★は15p付与、Pは2,000円毎に5p付与となります。 4 / 4 ページ

| ご利用年月日 | ご利用店名 | ポイント | ご利用金額(円) | お支払方法 | 今回請求金額(円) | 現地通貨額 | 通貨：換算レート(円) |
|-----------------|-------------|------|----------|-------|-----------|---------|-----------------|
| 23.5.2 | ETC通行料金(首都) | ☆ | 400 | 1回払 | 1 | 400 ETC | 新山下第二 横新狩場接 軽自動 |
| 23.5.2 | ETC通行料金(首都) | ☆ | 290 | 1回払 | 1 | 290 ETC | 横新狩場接 阪東橋 軽自動 |
| 23.5.11 | ETC通行料金(首都) | ☆ | 280 | 1回払 | 1 | 280 ETC | 第三京浜接 みなと下 軽自動 |
| 23.5.11 | ETC通行料金 | ☆ | 260 | 1回払 | 1 | 260 ETC | 新保土ヶ谷 新保土ヶ谷 軽自動 |
| 23.5.12 | ETC通行料金(首都) | ☆ | 290 | 1回払 | 1 | 290 ETC | 横新狩場接 阪東橋 軽自動 |
| ** 今回ご利用金額合計 ** | | | 214354 | | | | |
| ** ご請求金額合計 ** | | | | | 214354 | | |

請求書日 2023年 7月 31日

ご利用金額合計 214,354円

※ご利用のカード名義/カード会員番号 4665-173X-XXXX-0883
※ご利用のカード名義/カード会員番号 4665-173X-XXXX-0883

ご利用のカード名義/カード会員番号 4665-173X-XXXX-0883
NIPPON ISUBIC CARD トレド/V
4665-173X-XXXX-0883
株式会社 三井住友銀行
〒100-0001 東京都千代田区千代田 00582XX
03-3283-1111

| |
|-----------|
| この頁の計上額 |
| ¥ 1,520 - |

調査研究広報滞在費 領収書貼付台紙

| | | | | | |
|-------|------------|----------------|-----------|---------|-------|
| 議員氏名 | 申田 誠一 | 費目 (○印をつける) | 光熱水費 | 備品・消耗品費 | |
| 報告対象月 | 2023 年 5 月 | | 事務所費 | 滞在費 | 政務活動費 |
| 通し番号 | 30 | | 宣伝事業費 | 調査研究費 | |
| | | | 繰り入れ(党本部) | | |

ご利用明細 ご利用1,000円毎に☆は10p付与、◎は5p付与、★は15p付与、Pは2,000円毎に5p付与となります。

2 / 4 ページ

| ご利用年月日 | ご利用店名 | 種別 | ご利用金額(円) | お支払方法 | 今回請求金額(円) | 現地通貨額 | 通貨名称 | 換算レート(円) |
|---------|-------------|----|----------|-------|-----------|-----------|-------|----------|
| 23.5.16 | ETC通行料金(首都) | ☆ | 430 | 1回払 | 430 | ETC 荏原 | 霞が関外 | 普通車 |
| 23.5.16 | 首都高速ETC環境割引 | ☆ | 950 | 1回払 | 950 | ETC 霞が関内 | 横新幹場接 | 普通車 |
| 23.5.16 | ETC通行料金 | ☆ | 390 | 1回払 | 390 | ETC 保土ヶ谷 | 玉川 | 普通車 |
| 23.5.17 | ETC通行料金(首都) | ☆ | 430 | 1回払 | 430 | ETC 荏原 | 霞が関外 | 普通車 |
| 23.5.17 | 首都高速ETC環境割引 | ☆ | 950 | 1回払 | 950 | ETC 大井南 | 横新幹場接 | 普通車 |
| 23.5.17 | ETC通行料金 | ☆ | 390 | 1回払 | 390 | ETC 保土ヶ谷 | 玉川 | 普通車 |
| 23.5.18 | ETC通行料金(首都) | ☆ | 430 | 1回払 | 430 | ETC 荏原 | 霞が関外 | 普通車 |
| 23.5.18 | 首都高速ETC環境割引 | ☆ | 950 | 1回払 | 950 | ETC 霞が関内 | 横新幹場接 | 普通車 |
| 23.5.18 | ETC通行料金 | ☆ | 390 | 1回払 | 390 | ETC 保土ヶ谷 | 玉川 | 普通車 |
| 23.5.19 | ETC通行料金(首都) | ☆ | 610 | 1回払 | 610 | ETC 霞が関内 | 東名道接続 | 普通車 |
| 23.5.19 | ETC通行料金(首都) | ☆ | 430 | 1回払 | 430 | ETC 荏原 | 霞が関外 | 普通車 |
| 23.5.19 | ETC通行料金 | ☆ | 320 | 1回払 | 320 | ETC 小田原本線 | 小田原東 | 普通車 |
| 23.5.19 | ETC通行料金 | ☆ | 370 | 1回払 | 370 | ETC 平塚本線 | 平塚本線 | 普通車 |
| 23.5.19 | ETC通行料金 | ☆ | 370 | 1回払 | 370 | ETC 平塚本線 | 平塚本線 | 普通車 |
| 23.5.19 | ETC通行料金 | ☆ | 1300 | 1回払 | 1300 | ETC 東京 | 厚木 | 普通車 |
| 23.5.19 | ETC通行料金 | ☆ | 320 | 1回払 | 320 | ETC 小田原東 | 小田原本線 | 普通車 |
| 23.5.19 | ETC通行料金 | ☆ | 660 | 1回払 | 660 | ETC 厚木 | 横浜鶴田 | 普通車 |
| 23.5.19 | ETC通行料金 | ☆ | 390 | 1回払 | 390 | ETC 保土ヶ谷 | 玉川 | 普通車 |
| 23.5.21 | ETC通行料金(首都) | ☆ | 1710 | 1回払 | 1710 | ETC 西神田 | 横新幹場接 | 普通車 |
| 23.5.21 | ETC通行料金(首都) | ☆ | 1390 | 1回払 | 1390 | ETC 第三京浜接 | 西神田 | 普通車 |
| 23.5.21 | ETC通行料金 | ☆ | 320 | 1回払 | 320 | ETC 新保土ヶ谷 | 新保土ヶ谷 | 普通車 |
| 23.5.22 | ETC通行料金(首都) | ☆ | 430 | 1回払 | 430 | ETC 荏原 | 霞が関外 | 普通車 |
| 23.5.22 | 首都高速ETC環境割引 | ☆ | 950 | 1回払 | 950 | ETC 霞が関内 | 横新幹場接 | 普通車 |
| 23.5.22 | ETC通行料金 | ☆ | 390 | 1回払 | 390 | ETC 保土ヶ谷 | 玉川 | 普通車 |
| 23.5.23 | ETC通行料金(首都) | ☆ | 430 | 1回払 | 430 | ETC 荏原 | 霞が関外 | 普通車 |
| 23.5.23 | ETC通行料金 | ☆ | 390 | 1回払 | 390 | ETC 保土ヶ谷 | 玉川 | 普通車 |
| 23.5.24 | ETC通行料金(首都) | ☆ | 1300 | 1回払 | 1300 | ETC 霞が関内 | みなと下 | 普通車 |
| 23.5.24 | ETC通行料金(首都) | ☆ | 510 | 1回払 | 510 | ETC みなと下 | 横新幹場接 | 普通車 |
| 23.5.25 | ETC通行料金(首都) | ☆ | 430 | 1回払 | 430 | ETC 荏原 | 霞が関外 | 普通車 |
| 23.5.25 | 首都高速ETC環境割引 | ☆ | 950 | 1回払 | 950 | ETC 霞が関内 | 横新幹場接 | 普通車 |
| 23.5.25 | ETC通行料金 | ☆ | 390 | 1回払 | 390 | ETC 保土ヶ谷 | 玉川 | 普通車 |
| 23.5.26 | ETC通行料金(首都) | ☆ | 430 | 1回払 | 430 | ETC 荏原 | 霞が関外 | 普通車 |
| 23.5.26 | 首都高速ETC環境割引 | ☆ | 950 | 1回払 | 950 | ETC 霞が関内 | 横新幹場接 | 普通車 |
| 23.5.26 | ETC通行料金 | ☆ | 390 | 1回払 | 390 | ETC 保土ヶ谷 | 玉川 | 普通車 |
| 23.5.27 | ETC通行料金(首都) | ☆ | 320 | 1回払 | 320 | ETC 横新幹場接 | 阪東橋 | 普通車 |
| 23.5.30 | ETC通行料金(首都) | ☆ | 430 | 1回払 | 430 | ETC 荏原 | 霞が関外 | 普通車 |
| 23.5.30 | 首都高速ETC環境割引 | ☆ | 950 | 1回払 | 950 | ETC 霞が関内 | 横新幹場接 | 普通車 |
| 23.5.30 | ETC通行料金 | ☆ | 390 | 1回払 | 390 | ETC 保土ヶ谷 | 玉川 | 普通車 |

| | |
|--------|-------------|
| お支払日 | 2023年 8月 2日 |
| 請求金額合計 | 305,507円 |

| | |
|--|------------|
| ご利用のカード名称/カード会員番号 (VISA/Master Card/JCB) | |
| VISA TS CUBIC CARD 9627/V | |
| 4685-17XX-XXXX-0883 | |
| ■ ■ ■ ■ | りそな銀行 |
| ■ ■ ■ ■ | 少額決済店 |
| ■ ■ ■ ■ | 口座 0058XXX |
| ■ ■ ■ ■ | 利用 英・庄 |

| |
|------------|
| この頁の計上額 |
| ¥ 23,530 - |

調査研究広報滞在費 領収書貼付台紙

| | | | | |
|-------|------------|----------------|-----------|---|
| 議員氏名 | 申田 誠一 | 費目 (○印をつける) | 光熱水費 | 備品・消耗品費 |
| 報告対象月 | 2023 年 5 月 | | 事務所費 | 滞在費 政務活動費 |
| 通し番号 | 3 / | | 宣伝事業費 | 調査研究費 |
| | | | 繰り入れ(党本部) | |

ご利用明細 ご利用1,000円毎に☆は10p付与、◎は5p付与、★は15p付与、Pは2,000円毎に5p付与となります。

1 / 4ページ

| ご利用年月日 | ご利用店名 | ポイント | ご利用金額(円) | お支払方法 | 今回ご請求金額(円) | 現金 | 現地通貨額 | 通貨 | 換算レート | (円) |
|-----------------|-------------|------|----------|-------|------------|-----|-------|-------|-------|-----|
| 23/5/16 | ETC通行料金(首都) | ☆ | 400 | 1回払 | 400 | ETC | 新山下第二 | 横新習場接 | 軽自動 | |
| 23/5/16 | ETC通行料金(首都) | ☆ | 280 | 1回払 | 280 | ETC | 第三京浜接 | みなと下 | 軽自動 | |
| 23/5/16 | ETC通行料金 | ☆ | 260 | 1回払 | 260 | ETC | 新保上ヶ谷 | 新保上ヶ谷 | 軽自動 | |
| 23/5/22 | ETC通行料金(首都) | ☆ | 400 | 1回払 | 400 | ETC | 新山下第二 | 横新習場接 | 軽自動 | |
| 23/5/23 | ETC通行料金(首都) | ☆ | 440 | 1回払 | 440 | ETC | みなと下 | 横新習場接 | 軽自動 | |
| 23/5/25 | ETC通行料金(首都) | ☆ | 400 | 1回払 | 400 | ETC | 新山下第二 | 横新習場接 | 軽自動 | |
| 23/5/25 | ETC通行料金(首都) | ☆ | 400 | 1回払 | 400 | ETC | 横新習場接 | 新山下上 | 軽自動 | |
| 23/5/26 | ETC通行料金(首都) | ☆ | 440 | 1回払 | 440 | ETC | みなと下 | 横新習場接 | 軽自動 | |
| 23/5/30 | ETC通行料金(首都) | ☆ | 440 | 1回払 | 440 | ETC | みなと下 | 横新習場接 | 軽自動 | |
| 23/5/31 | ETC通行料金(首都) | ☆ | 290 | 1回払 | 290 | ETC | 阪東橋 | 横新習場接 | 軽自動 | |
| ** 今回ご利用金額合計 ** | | | 305507 | | | | | | | |
| ** ご請求金額合計 ** | | | | | 305507 | | | | | |

当 発 日 2023年 8月 2日
 ご請求金額合計 305,507円

ご利用のカード名義/カード会員番号 IC(Debit)Card 2.0
 トヨタ T5 CUBIC CARD ロケット/V
 4685-17XX-XXXX-0883
 ■ ■ ■ ■ リネオ411
 ■ ■ ■ ■ 三井住友VISA
 ■ ■ ■ ■ 0058XXX
 ■ ■ ■ ■ 011 4 - 74

| |
|-----------|
| この頁の計上額 |
| ¥ 3,750 - |

調査研究広報滞在費 領収書貼付台紙

| | | | | |
|-------|------------|--------------------|-----------|---|
| 議員氏名 | 申田 誠一 | 費目 (○印を つける) | 光熱水費 | 備品・消耗品費 |
| 報告対象月 | 2023 年 5 月 | | 事務所費 | 滞在費 政務活動費 |
| 通し番号 | 32 | | 宣伝事業費 | 調査研究費 |
| | | | 繰り入れ(党本部) | |

戻る SF(電子マネー)利用履歴

戻る SF(電子マネー)利用履歴

| 年月 | 種別 | 利用場所 | 金額 |
|-------|----|-------|---------|
| 05/14 | 入 | 大口 | ¥10,213 |
| | 出 | 新横浜 | -167 |
| 05/14 | 入 | 新横浜 | ¥10,380 |
| | 出 | 大口 | -167 |
| 05/06 | 入 | JC名古屋 | ¥10,547 |
| | 出 | JC刈谷 | -420 |
| 05/06 | 入 | TP碧南 | ¥10,967 |
| | 出 | TP名鉄名 | -880 |

| 年月 | 種別 | 利用場所 | 金額 |
|-------|----|------|---------|
| 05/31 | 入 | 地 東京 | ¥8,829 |
| | 出 | 国会議事 | -178 |
| 05/28 | 入 | 武蔵小杉 | ¥9,007 |
| | 出 | 羽沢 | -318 |
| 05/28 | 入 | 東急渋谷 | ¥9,325 |
| | 出 | 東急小杉 | -227 |
| 05/28 | 入 | 羽沢 | ¥9,552 |
| | 出 | 恵比寿 | -483 |
| 05/23 | 入 | 都市ヶ谷 | ¥10,035 |
| | 出 | 都市ヶ谷 | 0 |
| 05/23 | 入 | 永田町 | ¥10,035 |
| | 出 | 地市ヶ谷 | -178 |

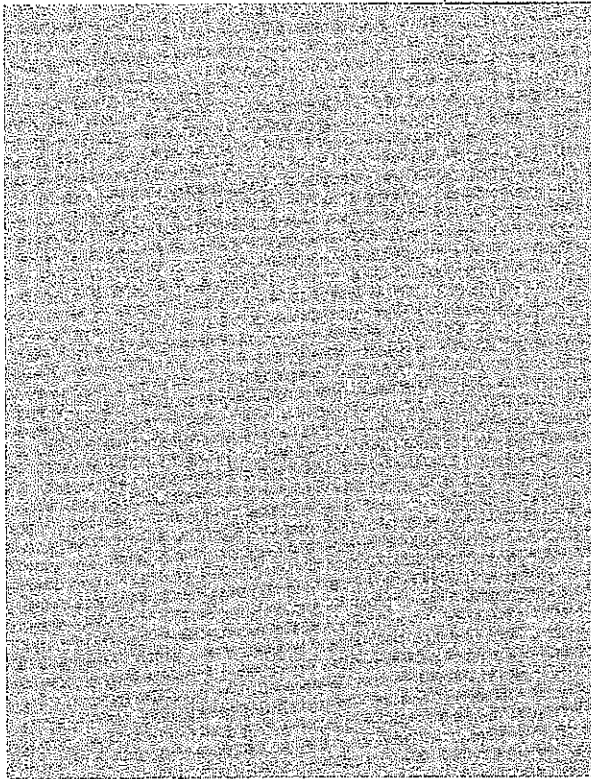

モバイルSuica 代

| |
|-----------|
| この頁の計上額 |
| ¥ 3,018 - |

調査研究広報滞在費 領収書貼付台紙

| | | | | |
|-------|------------|--------------------|-----------|-----------|
| 議員氏名 | 串田 誠一 | 費目 (○印を つける) | 光熱水費 | 備品・消耗品費 |
| 報告対象月 | 2023 年 5 月 | | 事務所費 | 滞在費 政務活動費 |
| 通し番号 | 33 | | 宣伝事業費 | 調査研究費 |
| | | | 繰り入れ(党本部) | |

ご利用明細 ご利用1,000円毎に☆は10p付与、◇は5p付与、★は15p付与。Pは2,000円毎に5p付与となります。

2 / 4 ページ

| ご利用年月日 | ご利用店名 | ポイント | ご利用金額 (円) | お支払方法 | 今回請求金額 (円) | 現地通貨額 | 通貨種別 | 換算レート (円) |
|---|------------|------|-----------|-------|------------|-------|------|-----------|
| <div style="border: 1px dashed gray; width: 100%; height: 100%;"></div> | | | | | | | | |
| 23 5 | 1 スカパー視聴料等 | ☆ | 2409 | 1回払 | 1 | 2409 | | |

次ページへ続く

◇ 『○』印のご利用分をリポ払いに変更できます◇
 まとめて変更は自動音声応答サービス、ご利用明細単位の変更やお申込み期限(3ヶ月分)の確認は、インターネットが便利です。
 ※ポナス1回払いは、まとめて変更(自動音声応答サービス)の対象外です
 ◆ <https://ts cubic.com/> (最終日は19時まで)

CNN、BBC 海外ニュース視聴用

| | |
|---------|-------------|
| お支払日 | 2023年 7月 3日 |
| ご請求金額合計 | 214,354円 |

※この領収書は、ご請求金額の総額を記載しております。領収書の記載内容と実際の請求内容が一致しない場合は、お申し込みの履歴を確認してください。お問い合わせ先は、お問い合わせ先ページをご覧ください。

| | |
|---|------------|
| ご利用のカード名義/カード会員番号 (Visa,Master Card, JCB) | |
| トヨタ TS CUBIC CARD セレクト/V 4695-17XX-XXXX-0893 | |
| 支店 | リネオ銀行 |
| 支店 | 伊豆沼津支店 |
| 口座番号 | 伊豆 0058XXX |
| 口座名義 | 串田 誠一 領 |

| |
|-----------|
| この頁の計上額 |
| ¥ 2,409 - |

調査研究広報滞在費

使途報告書

領収書(写)

令和5年6月分

調査研究広報滞在費 領収書貼付台紙

| | | | | | |
|-------|------------|--------------------|-----------|---------|-------|
| 議員氏名 | 串田 誠一 | 費目 (○印を つける) | 光熱水費 | 備品・消耗品費 | |
| 報告対象月 | 2023 年 6 月 | | 事務所費 | 滞在費 | 政務活動費 |
| 通し番号 | / | | 宣伝事業費 | 調査研究費 | |
| | | | 繰り入れ(党本部) | | |

| 取引日 | お引出金額 | お預入金額 | 残高 | お取引内容 |
|-------------|--------|-------|----|----------|
| | | | | |
| 2023年06月14日 | 2,333円 | | | 電気 東電料金等 |

事務所 光熱費

* 本支出の受益は他団体と重複するため、下記の通り按分して計上します。

| 按分 | 金額 | 割合 | 備考 |
|------------------|--------|-----|----|
| 調査研究広報滞在費 | ¥1,400 | 0.6 | |
| 日本維新の会参議院比例区第6支部 | ¥700 | 0.3 | |
| 個人事務所費 | ¥233 | 0.1 | |
| 合計 | ¥2,333 | | |

| |
|---------|
| この頁の計上額 |
| ¥1,400 |

調査研究広報滞在費 領収書貼付台紙

| | | | | |
|-------|------------|----------------|-----------|-----------|
| 議員氏名 | 串田 誠一 | 費目 (○印をつける) | 光熱水費 | 備品・消耗品費 |
| 報告対象月 | 2023 年 6 月 | | 事務所費 | 滞在費 政務活動費 |
| 通し番号 | 2 | | 宣伝事業費 | 調査研究費 |
| | | | 繰り入れ(党本部) | |

領 収 証

No. 073864

串田 誠一 様

2023年6月2日

お問合せ番号 13601-1006772177

日頃は格別のお引き立てを賜り厚く御礼申し上げます。

領収金額 ￥130900

左記の金額正に領収いたしました。

| | | | |
|--------|-------|--------|---|
| 領収金額内訳 | 分割支払金 | 130900 | 円 |
| | 遅延損害金 | 0 | 円 |
| | | 0 | 円 |
| | 督促費用 | | 円 |

※小切手・手形につきましては
決済された段階で入金扱いとさせていただきます。
※金額を訂正したもの、扱者印の無いもの、及び複写記入でないものは無効とします。



但し、2023年6月分 料金は

(取扱部署・所在地)

入金内訳 ①口座振替 2.振込入金 3.コンビニ収納 4.現金
5.小切手 6.手形 7.その他()
支払期日: 年 月 日 No: _____

〒460-0003
名古屋市中区錦2丁目17番21号
NTTデータ伏見ビル本館
スマートプロセスⅡG

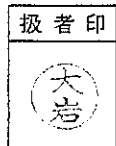

この頁の計上額
¥ 130,900 -

調査研究広報滞在費 領収書貼付台紙

| | | | |
|-------|------------|--------------------|--|
| 議員氏名 | 串田 誠一 | 費目 (○印を つける) | 光熱水費 備品・消耗品費 |
| 報告対象月 | 2023 年 6 月 | | 事務所費 滞在費 政務活動費 |
| 通し番号 | 4 | | 宣伝事業費 調査研究費 繰り入れ(党本部) |

串田誠一事務所 御中

発行日 2023年06月09日

領収証番号 0000000008

領 収 証

リコーリース株式会社
〒100-0001 東京都千代田区千代田1-1-1

毎々格別のお引立てにあずかり厚くお礼申し上げます。
下記金額を正に領収させていただきましたこと、お知らせ申し上げます。

東京都千代田区紀尾井町4-1

| | |
|-------|----------------|
| 領 収 日 | 2023 年 6 月 6 日 |
| 領 収 額 | 4,730 円 |

印紙税申告納付につき廻町
税務署承認済

| | |
|-------|-----|
| お支払方法 | 振込み |
| | |

領収明細書

| 契 約 番 号 | 請 求 期 間 | 回 数 | 金 額 | 消 費 税 等 |
|----------------|--------------------|-----|------|---------|
| A082665266-000 | 23. 6. 1~23. 6. 30 | 11 | 4300 | 430 |
| | | | | |
| | | | | |
| | | | | |
| | | | | |
| | | | | |
| | | | | |

続きは裏面をご覧ください。

この頁の計上額

¥ 4,730 -

調査研究広報滞在費 領収書貼付台紙

| | | | |
|-------|------------|--------------------|--|
| 議員氏名 | 申田 誠一 | 費目 (○印を つける) | 光熱水費 備品・消耗品費 |
| 報告対象月 | 2023 年 6 月 | | 事務所費 滞在費 政務活動費 |
| 通し番号 | 5 | | 宣伝事業費 調査研究費 繰り入れ(党本部) |

| 取引日 | お引出金額 | お預入金額 | 残高 | お取引内容 |
|-------------|--------|-------|----|----------------|
| | | | | |
| 2023年06月12日 | 5,280円 | | | 振替 DF.オツカシヨウカイ |
| | | | | |

大塚商会 メールサーバー代

* 本支出の受益は他団体と重複するため、下記の通り按分して計上します。

| 按分 | 金額 | 割合 | 備考 |
|------------------|--------|-----|----|
| 調査研究広報滞在費 | ¥3,168 | 0.6 | |
| 日本維新の会参議院比例区第6支部 | ¥1,584 | 0.3 | |
| 個人事務所費 | ¥528 | 0.1 | |
| 合計 | ¥5,280 | | |

| |
|---------|
| この頁の計上額 |
| ¥3,168 |

調査研究広報滞在費 領収書貼付台紙

| | | | | |
|-------|------------|--------------------|-----------|-----------|
| 議員氏名 | 串田 誠一 | 費目 (○印を つける) | 光熱水費 | 備品・消耗品費 |
| 報告対象月 | 2023 年 6 月 | | 事務所費 | 滞在費 政務活動費 |
| 通し番号 | 6 | | 宣伝事業費 | 調査研究費 |
| | | | 繰り入れ(党本部) | |

amazon.co.jp

注文番号249-5675185-4279854の領収書

このページを印刷してご利用ください。

発行日: 2023年7月7日

注文日: 2023年6月5日

Amazon.co.jp 注文番号: 249-5675185-4279854

ご請求額: ¥1,699

串田誠一事務所様

2023年6月5日に発送済み

注文商品

1点 [アップグレード版] SoulBayユニバーサルAC DCアダプタ3V~12V家電およびUSB充電デバイス
用、8個の選択可能なアダプタプラグ付き、マルチ電圧レギュレートスイッチング電源-最大2Amps

価格

¥1,699

この頁の計上額

¥ 1,699 -

調査研究広報滞在費 領収書貼付台紙

| | | | | |
|-------|------------|--------------------|-----------|-----------|
| 議員氏名 | 串田 誠一 | 費目 (○印を つける) | 光熱水費 | 備品・消耗品費 |
| 報告対象月 | 2023 年 6 月 | | 事務所費 | 滞在費 政務活動費 |
| 通し番号 | 7 | | 宣伝事業費 | 調査研究費 |
| | | | 繰り入れ(党本部) | |

amazon.co.jp

注文番号250-1189538-9160661の領収書

このページを印刷してご利用ください。

発行日: 2023年7月7日
 注文日: 2023年6月8日
 Amazon.co.jp 注文番号: 250-1189538-9160661
 ご請求額: ¥7,999

串田誠一事務所様

2023年6月9日に発送済み

| | |
|--|--------|
| 注文商品 | 価格 |
| 1点 Soomloom キャリーワゴン折り畳み式90x45x53調節可能キャリーカート収束型大容量100L耐荷重 | ¥7,999 |
| 機材入れ | |

amazon.co.jp

注文番号250-7379499-5592653の領収書

このページを印刷してご利用ください。

発行日: 2023年7月7日
 注文日: 2023年6月8日
 Amazon.co.jp 注文番号: 250-7379499-5592653
 ご請求額: ¥2,120

串田誠一事務所様

2023年6月9日に発送済み

| | |
|--|--------|
| 注文商品 | 価格 |
| 1点 brother(ブラザー)LC113(BK×2/C/M/Y)-5本セット Bumba製互換インクカートリッジICチップ付き 残 | ¥2,120 |

この頁の計上額

¥ 10,119 -

調査研究広報滞在費 領収書貼付台紙

| | | | | |
|-------|------------|--------------------|-----------|-----------|
| 議員氏名 | 串田 誠一 | 費目 (○印を つける) | 光熱水費 | 備品・消耗品費 |
| 報告対象月 | 2023 年 6 月 | | 事務所費 | 滞在費 政務活動費 |
| 通し番号 | 8 | | 宣伝事業費 | 調査研究費 |
| | | | 繰り入れ(党本部) | |

amazon.co.jp

注文番号250-3582176-2262214の領収書

このページを印刷してご利用ください。

発行日: 2023年7月7日

注文日: 2023年6月15日

Amazon.co.jp 注文番号: 250-3582176-2262214

ご請求額: ¥14,980

串田誠一事務所様

2023年6月15日に発送済み

注文商品

1点 バナソニック おたっくす デジタルコードレスFAX 親機のみ スマホ連動 Wi-Fi搭載 ボルドーレッド
KX-PD102D-R

価格

¥14,980

この頁の計上額

¥ 14,980 -

調査研究広報滞在費 領収書貼付台紙

| | | | | |
|-------|------------|--------------------|-----------|-----------|
| 議員氏名 | 串田 誠一 | 費目 (○印を つける) | 光熱水費 | 備品・消耗品費 |
| 報告対象月 | 2023 年 6 月 | | 事務所費 | 滞在費 政務活動費 |
| 通し番号 | 9 | | 宣伝事業費 | 調査研究費 |
| | | | 繰り入れ(党本部) | |

amazon.co.jp

注文番号249-1467624-9585400の領収書

このページを印刷してご利用ください。

発行日: 2023年7月7日
 注文日: 2023年6月26日
 Amazon.co.jp 注文番号: 249-1467624-9585400
 ご請求額: ¥2,680

串田誠一事務所様

2023年6月27日に発送済み

注文商品 価格
 1点 YOUDENOVA 収納ツール 折りたたみ 収納オットマン 足置き 反発記憶フォームパッド フットレスト ¥2,680
 踏み台/リビング/玄関/寝室適用 耐荷重160kg(グレー: 38x38x38cm)

amazon.co.jp

注文番号249-5186923-9834251の領収書

このページを印刷してご利用ください。

発行日: 2023年7月7日
 注文日: 2023年6月26日
 Amazon.co.jp 注文番号: 249-5186923-9834251
 ご請求額: ¥2,457

串田誠一事務所様

2023年6月27日に発送済み

注文商品 価格
 1点 フェキ墨汁 墨彩 すずり型 150ML VSS12 ¥477
 販売: アマゾンジャパン合同会社
 コンディション: 新品
 1点 開明 書写筆 ¥1,980
 販売: insaharasands【迅速・信頼・安心】24時間年中無休で毎日発送 (出品者のプロフィール)

この頁の計上額

¥ 5,137-

調査研究広報滞在費 領収書貼付台紙

| | | | |
|-------|------------|----------------|--|
| 議員氏名 | 串田 誠一 | 費目 (○印をつける) | 光熱水費 備品・消耗品費 |
| 報告対象月 | 2023 年 6 月 | | 事務所費 滞在費 政務活動費 |
| 通し番号 | 10 | | 宣伝事業費 調査研究費 繰り入れ(党本部) |

ご利用明細 ご利用1,000円毎に☆は10p付与、◇は5p付与、★は15p付与、Pは2,000円毎に5p付与となります。

3 / 4 ページ

| ご利用年月日 | ご利用店名 | ポイント | ご利用金額(円) | お支払方法 | 今回回数 | 今回請求金額(円) | 滞地通貨額 | 通貨略称 | 換算レート(円) |
|--|-------|------|----------|-------|------|-----------|-------|------|----------|
| <div style="text-align: center; font-size: 2em; opacity: 0.3;"> (ここに領収書を貼付してください) </div> | | | | | | | | | |

| | | | | | | | | | |
|--------|-------------------|---|------|-------|---|------|-----|--|--|
| 23 6 4 | GOOGLE PLAY JAPAN | ☆ | 1300 | P 1回払 | 1 | 1300 | ソフ代 | | |
|--------|-------------------|---|------|-------|---|------|-----|--|--|

次ページへ続く

| | |
|---------|--------------|
| 領収書日付 | 2023年 7月 31日 |
| ご利用金額合計 | 214,354円 |

| | |
|---------------------------|------------|
| ご利用のカード名義/カード会員番号 | |
| P-09 TS CUBIC CARD Nレフト/V | |
| 4685-17XX-KXXX-0893 | |
| ※ 領 票 所 | りそな銀行 |
| ※ 支 店 番 号 | 伊藤野木店 |
| ※ 支 店 名 | 支店 0058XXX |
| ※ 支 店 姓 名 | 串田 誠一 様 |

| |
|-----------|
| この頁の計上額 |
| ¥ 1,300 - |

調査研究広報滞在費 領収書貼付台紙

| | | | |
|-------|------------|----------------|--|
| 議員氏名 | 串田 誠一 | 費目 (○印をつける) | 光熱水費 備品・消耗品費 |
| 報告対象月 | 2023 年 6 月 | | 事務所費 滞在費 政務活動費 |
| 通し番号 | // | | 宣伝事業費 調査研究費 繰り入れ(党本部) |

ご利用明細 ご利用1,000円毎に☆は10p付与、◎は5p付与、★は15p付与。Pは2,000円毎に5p付与となります。 3 / 4 ページ

| ご利用年月日 | ご利用店名 | ポイント | ご利用金額 (円) | お支払方法 | 金額 | 今回ご請求金額 (円) | 現地通貨額 | 通貨略称 | 換算レート (円) |
|---------|-------------------|------|-----------|-------|----|-------------|-------|--------|-----------|
| 23: 610 | アット・ニフティ | ☆ | 748 | 1回払 | 1 | 748 | | プロバイダ代 | |
| 23: 611 | GOOGLE PLAY JAPAN | ☆ | 250 | 1回払 | 1 | 250 | | ソフト代 | |
| 23: 621 | APPLE COM BILL | ☆ | 1300 | 1回払 | 1 | 1300 | | ソフト代 | |

| | |
|---|-------------|
| お 振 込 日 | 2023年 8月 2日 |
| ご請求金額合計 | 305,507円 |
| 振込先口座: 4685-17XX-XXXX-0883 口座名義: 串田 誠一 口座種別: 当座 | |
| ご利用のカード名義/カード会員番号 (JCB Member Card) | |
| トヨタ TS CUBIC CARD レジストノブ 4685-17XX-XXXX-0883 | |
| ■ | りそな銀行 |
| ■ | 三菱UFJ銀行 |
| ■ | 住友銀行 |
| ■ | 東京マージナル銀行 |
| ■ | 中野 誠一 |

| |
|-----------|
| この頁の計上額 |
| ¥ 2,298 - |

調査研究広報滞在費 領収書貼付台紙

| | | | |
|-------|------------|----------------|--------------------------|
| 議員氏名 | 串田 誠一 | 費目 (○印をつける) | 光熱水費 備品・消耗品費 |
| 報告対象月 | 2023 年 6 月 | | 事務所費 滞在費 政務活動費 |
| 通し番号 | 12 | | 宣伝事業費 調査研究費 繰り入れ(党本部) |

ご利用明細 ご利用1,000円毎に☆は10p付与、◇は5p付与、★は15p付与。Pは2,000円毎に5p付与となります。

4 / 4 ページ

| ご利用年月日 | ご利用店名 | ポイント | ご利用金額 (円) | お支払方法 | 面割 | 今回ご請求金額 (円) | 現地通貨額 | 通貨略称 | 換算レート (円) |
|---------|---------------------------------------|------|-----------------|-------|----|-------------|---------------|------|-----------|
| 23: 622 | ADOBE IL CREATIVE CLD (ADOBE, IT JP)P | ☆ | 3828 | 1回払 | 1 | 3828 | ソフト代 3,828.00 | JPY | 1.0000 |
| | | | ** 今回ご利用金額合計 ** | | | 305507 | | | |
| | | | ** ご請求金額合計 ** | | | 305507 | | | |

お支払日 2023年 8月 2日
ご利用金額合計 305,507円

ご利用のカード名義/カード番号
4399 13 CUBIC CARD 0627/V
4685-17XX-XXXX-0863
株式会社 三井住友銀行
支店 三井住友銀行
口座番号 0058XXX
口座名義 三井 24 - 12

| |
|-----------|
| この頁の計上額 |
| ¥ 3,828 - |

調査研究広報滞在費 領収書貼付台紙

| | | | | |
|-------|------------|----------------|-----------|-----------|
| 議員氏名 | 串田 誠一 | 費目 (○印をつける) | 光熱水費 | 備品・消耗品費 |
| 報告対象月 | 2023 年 6 月 | | 事務所費 | 滞在費 政務活動費 |
| 通し番号 | 13 | | 宣伝事業費 | 調査研究費 |
| | | | 繰り入れ(党本部) | |

キャッシュサービスご利用明細

毎度ありがとうございます。
お取引内容をお確かめのうえ、
お持ち帰りください。

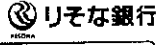

| | | | |
|------------|----------|-----------|--|
| 取引銀行 | 取引店 | 口座番号 | |
| 0010 | 0329 | 0058***** | |
| 取扱店 | お取引日 | 時刻 | |
| 32902 | 05-06-06 | 09:53 | |
| お取引内容 | お取引金額(円) | 手数料 | |
| 振込 | | ¥440 | |
| お取引後の残高(円) | | おつり | |
| ***** | | | |

IC認証

| | |
|----------------------------|--------------------------------------|
| お振込明細またはご案内 | 電信 |
| お受取人 | ミツビシユー・イフジ・イー |
| ご依頼人 | リコー・リース(株)様 登録番号 0005 ワシタ ヒイチ様 |
| 電話番号 | 09033348670 |
| 取扱番号 | 300004 |
| *印紙税を納付しない場合は*印で消してあります。 → | |

印紙税申告納
付につき東
*事務書承認済

リコー・リース代 振込手数料

| |
|---------|
| この頁の計上額 |
| ¥ 440- |

調査研究広報滞在費 領収書貼付台紙

| | | | | |
|-------|------------|----------------|-----------|-----------|
| 議員氏名 | 申田 誠一 | 費目 (○印をつける) | 光熱水費 | 備品・消耗品費 |
| 報告対象月 | 2023 年 6 月 | | ○事務所費 | 滞在費 政務活動費 |
| 通し番号 | 14 | | 宣伝事業費 | 調査研究費 |
| | | | 繰り入れ(党本部) | |



お取引内容確認・取消

振込

印刷する

受付番号 23062400001 受付日時 2023年06月24日 06:08

出金口座 横浜支店 普通 0224570

振込依頼人名 カダ セイ子

振込先口座 三井住友銀行 横浜支店 普通 7466835

受取人名 カ テホ シヅカ

振込金額 132,408円

振込手数料 165円

引落合計金額 132,573円

振込指定日 2023年06月24日

処理状況 処理済

事務所家賃

* 本支出の受益は他団体と重複するため、下記のとおり按分して計上します

| 按分 | 金額 | 割合 | 備考 |
|------------------|-----------|-----|----|
| 調査研究広報滞在費 | ¥ 79,445 | 0.6 | |
| 日本維新の会参議院比例区第6支部 | ¥ 39,722 | 0.3 | |
| 個人事務所費 | ¥ 13,241 | 0.1 | |
| 合計 | ¥ 132,408 | | |

この頁の計上額

¥79,445

調査研究広報滞在費 領収書貼付台紙

| | | | | |
|-------|------------|--------------------|-----------|-----------|
| 議員氏名 | 申田 誠一 | 費目 (○印を つける) | 光熱水費 | 備品・消耗品費 |
| 報告対象月 | 2023 年 6 月 | | 事務所費 | 滞在費 政務活動費 |
| 通し番号 | 15 | | 宣伝事業費 | 調査研究費 |
| | | | 繰り入れ(党本部) | |

ご利用明細 ご利用1,000円毎に☆は10p付与、△は5p付与、★は15p付与。Pは2,000円毎に5p付与となります。

4 / 4ページ

| ご利用年月日 | ご利用店名 | ポイント | ご利用金額(円) | お支払方法 | 今回請求金額(円) | 現地通貨額 | 通貨略称 | 換算レート(円) |
|-----------------|-------------------|------|----------|-------|-----------|-------|-------|----------|
| 23: 6: 27 | 朝日新聞デジタル (朝日ID決済) | ☆ | 1,980 | 1回払 | 1 | 1980 | 新聞購読料 | |
| ** 今回ご利用金額合計 ** | | | 305507 | | | | | |
| ** ご請求金額合計 ** | | | | | 305507 | | | |

発行日 2023年 8月 2日
 ご請求金額合計 305,507円

ご利用のカード名簿/カード会員番号 00000000000000000000
 ICY TS CUBIC CARD ロケットノV
 4685-17XX-XXXX-0883
 ■ ■ ■ ■ カルカ銀行
 ■ ■ ■ ■ 少額決済
 ○ ■ ■ ■ 14 0058XXX
 ○ ■ ■ ■ TPPI 株式会社

この頁の計上額
 ¥ 1,980 -

調査研究広報滞在費 領収書貼付台紙

| | | | | |
|-------|------------|--------------------|-----------|-----------|
| 議員氏名 | 申田 誠一 | 費目 (○印を つける) | 光熱水費 | 備品・消耗品費 |
| 報告対象月 | 2023 年 6 月 | | 事務所費 | 滞在費 政務活動費 |
| 通し番号 | 16 | | 宣伝事業費 | 調査研究費 |
| | | | 繰り入れ(党本部) | |

ご利用明細 ご利用1,000円毎に☆は10p付与、◇は5p付与、★は15p付与。Pは2,000円毎に5p付与となります。

2 / 4 ページ

| ご利用年月日 | ご利用店名 | ポイント | ご利用金額(円) | お支払方法 | 申請回数 | 今回ご請求金額(円) | 現地通貨額 | 通貨別称 | 換算レート(円) |
|---------|----------|------|----------|-------|------|------------|-------|------|----------|
| 23 630 | ドコモご利用料金 | ☆ | 17642 | ① 1回払 | 1 | 17642 | | | ご請求月: 07 |
| 次ページへ続く | | | | | | | | | |

| | |
|---------|-------------|
| お支払日 | 2023年 9月 4日 |
| ご請求金額合計 | 269,970円 |

※この領収書は、領収書として有効です。領収書の発行は、領収書の発行日をもって完了となります。領収書の発行は、領収書の発行日より1ヶ月以内に行ってください。

| | |
|--|---------|
| ご利用のカード名義/カード会員番号 (1500-01-0000000000000000) | |
| トヨタ TS CUBIC CARD セレクト/V | |
| 4685-17XX-XXXX-0883 | |
| ※ 出 発 行 | りそな銀行 |
| ※ 支 店 | 奈良院支店 |
| ※ 通 帳 番 号 | 0058XXX |
| ※ 支 店 名 | 申田 誠一 様 |

| |
|------------|
| この頁の計上額 |
| ¥ 17,642 - |

調査研究広報滞在費 領収書貼付台紙

| | | | |
|-------|------------|--------------------|--|
| 議員氏名 | 串田 誠一 | 費目 (○印を つける) | 光熱水費 備品・消耗品費 事務所費 滞在費 政務活動費 宣伝事業費 調査研究費 繰り入れ(党本部) |
| 報告対象月 | 2023 年 6 月 | | |
| 通し番号 | 17 | | |

1203

令和 5 年 6 月分 支払明細書 参議院議員 串田 誠一 殿

| 支給 | 歳 費 | 調査研究広報 滞 在 費 | 議 会 雑 費 | 期 末 手 当 | | | 支給合計額 |
|----|-----|-----------------|---------|---------|--|--|-------|
| | | | | | | | |

| 控 除 | 所 得 税 | 住 民 税 | 党よりの依頼 差 引 額 | 電 話 料 | 議員宿舍使用料 | 宿 舎 経 費 | |
|-----|-------|---------|-----------------|---------|---------|---------|-------|
| | | | | 4,122 | 109,139 | 8,536 | |
| | 議員会館費 | 団体生命保険料 | 交通傷害保険料 | 議員会館食堂費 | 国民年金保険料 | そ の 他 | 控除合計額 |
| | | | | | | | |

| |
|-------|
| 差引支給額 |
| |

| |
|------------|
| この頁の計上額 |
| ¥ 121,987- |

調査研究広報滞在費 領収書貼付台紙

| | | | | |
|-------|------------|--------------------|-----------|---|
| 議員氏名 | 申田 誠一 | 費目 (○印を つける) | 光熱水費 | 備品・消耗品費 |
| 報告対象月 | 2023 年 6 月 | | 事務所費 | 滞在費 政務活動費 |
| 通し番号 | 18 | | 宣伝事業費 | 調査研究費 |
| | | | 繰り入れ(党本部) | |

参議院議員 申田 誠一 先生

令和5年5月25日

令和5年6月 議員連盟会費等 歳費引去明細

| | |
|--------|----------|
| 歳費引去合計 | ¥212,400 |
|--------|----------|

《内訳》

- ◎党費(特別党員) 30,000
- ◎臨時党費 180,000
- ◎議員連盟会費 合計 2,400

| 議員連盟名称 | 会費 | 議員連盟名称 | 会費 |
|-----------------------------------|-----|--------|----|
| 将棋文化振興議員連盟 | 100 | | |
| 海事振興連盟 | 300 | | |
| 有機農業推進議員連盟 | 300 | | |
| 囲碁文化振興議員連盟 | 500 | | |
| 国連世界食糧計画(WFP)国会議員連盟 | 100 | | |
| 犬猫の殺処分ゼロをめざす動物愛護議員連盟 | 100 | | |
| LGBTIに関する課題を考える議員連盟 | 100 | | |
| JICA議員連盟 | 100 | | |
| 日本チベット国会議員連盟 | 200 | | |
| 2025年日本国際博覧会(大阪・関西万博)を成功させる国会議員連盟 | 200 | | |
| 日本維新の会 弁理士制度・知的財産制度推進議員連盟 | 100 | | |
| 生殖補助医療の在り方を考える議員連盟 | 100 | | |
| 日本維新の会 建設職人の安全を守る議員連盟 | 100 | | |
| 日本維新の会 税理士制度推進議員連盟 | 100 | | |

【本件問合せ先】

この頁の計上額

¥ 2,400 -

調査研究広報滞在費 領収書貼付台紙

| | | | | |
|-------|------------|----------------|-----------|---|
| 議員氏名 | 串田 誠一 | 費目 (○印をつける) | 光熱水費 | 備品・消耗品費 |
| 報告対象月 | 2023 年 6 月 | | 事務所費 | 滞在費 政務活動費 |
| 通し番号 | 19 | | 宣伝事業費 | 調査研究費 |
| | | | 繰り入れ(党本部) | |

株式会社 JTB

領 収 証

| | |
|-------|-------------------|
| 通 番 | T001-059765 |
| 領収証番号 | 02557529956-01-01 |
| 発 行 日 | 2023年 6月 8日 |

串田誠一事務所 様

下記の金額正に領収いたしました

¥19,900 -

但し 7月 8日 JR乗車券代金として

ご入金内訳 (今回のご入金額)

| 日 付 | 種 別 | 金 額 |
|------------|-----|---------|
| 2023/06/08 | 現 金 | ¥19,900 |
| | | |
| | | |
| | | |
| | | |
| 合 計 金 額 | | ¥19,900 |

| | |
|--|--|
| 国会内店 | |
| 〒100-0014 東京都千代田区永田町 2-2-1 衆議院第一議員会館内地下4階 TEL: 03-3581-2057 | |

| |
|---|
| 印 紙 税 申 告 納 付 に つ き 品 川 税 務 署 承 認 済 |
|---|

所在地: 東京都品川区東品川2-3-11

| | |
|-------|---------|
| 出納責任者 | 比田井 加奈子 |
| 取 扱 者 | 高木 絵里 |

領収個所名、領収印の無いもの及び金額訂正のものは無効です。

1/2

| |
|------------|
| この頁の計上額 |
| ¥ 19,900 - |

調査研究広報滞在費 領収書貼付台紙

| | | | | |
|-------|------------|--------------------|-----------|------------------|
| 議員氏名 | 串田 誠一 | 費目 (○印を つける) | 光熱水費 | 備品・消耗品費 |
| 報告対象月 | 2023 年 6 月 | | 事務所費 | 滞在費 政務活動費 |
| 通し番号 | 20 | | 宣伝事業費 | 調査研究費 |
| | | | 繰り入れ(党本部) | |

いつもご利用頂き
ありがとうございます
シンコウパーク太田町

領収証

入庫日時 2023年06月08日 12時51分
出庫日時 2023年06月08日 14時09分
No.01-003755 車室19-000006

駐車料金(一般) 700円

料金計 700円

投入現金 1,000円
釣銭額 300円

赤いガパーク第1駐車場
TEL 0120-03-6548

領収証

精算機 #01 A 精算No.000070
発券機 #01 発券No.047835
入庫時刻 2023年 6月 8日(木) 14:40
出庫時刻 2023年 6月 8日(木) 15:10
駐車時間 0:30
駐車料金 A料金 500円

=====
合計 500円
現金領収額 500円
お預り 1,000円
お釣り 500円

またのご利用をお待ちしております。

株コインパーク
A-593 横浜麦田町駐車場
0120-378-787

《領収書》

[NO. 1]
23年06月08日11:56 --06月08日12:38
駐車料金 400円

合計 400円

お預り 1,000円
お釣り 600円
NO.025820

Times

タイムズ24株式会社

タイムズステーションココロット鶴ヶ峰

TEL:0120-77-8924

【出口精算機】

領収書

精算機 #01 A 精算No.001233
発券機 #07 発券No.045891
入庫時刻 2023年 6月 8日(木) 10:18
出庫時刻 2023年 6月 8日(木) 10:54
駐車時間 0:36
駐車料金 A料金 440円

=====
合計 440円
交通系ICカード支払 440円

=====
＜交通系ICカード情報＞
カード番号 JE*** **** * 9139
支払い前残高 17,773円
カード支払額 440円
カード残高 17,333円
伝票番号 02995
店舗端末ID ST10720700053
端末番号 65857-001-07571
ご利用日 2023/06/08 10:55:06

またのご利用をお待ちしております。

この頁の計上額

¥ 2,040 -

調査研究広報滞在費 領収書貼付台紙

| | | | | |
|-------|------------|----------------|-----------|-------------|
| 議員氏名 | 串田 誠一 | 費目 (○印をつける) | 光熱水費 | 備品・消耗品費 |
| 報告対象月 | 2023 年 6 月 | | 事務所費 | 滞在費 (政務活動費) |
| 通し番号 | 21 | | 宣伝事業費 | 調査研究費 |
| | | | 繰り入れ(党本部) | |

首都高速道路サービス (株)
千駄ヶ谷駐車場 (C)
TEL03-3403-5931

公益財団法人 東京都公園協会

代々木公園駐車場

領収書

ショウワ電技株式会社

車室 No.2

領収証

精算機 #03 A 精算No.000033
 発券機 #06 発券No.086235
 入庫時刻 2023年 6月10日(土) 12:57
 出庫時刻 2023年 6月10日(土) 13:47
 駐車時間 0:50
 駐車料金 A料金 600円
 =====
 合計 600円
 現金領収額 600円
 お預り 1,000円
 お釣り 400円

またのご利用をお待ちしております。

領収証

精算機 #01 A 精算No.000240
 発券機 #01 発券No.089178
 入庫時刻 2023年 6月10日(土) 13:57
 出庫時刻 2023年 6月10日(土) 15:14
 駐車時間 1:17
 駐車料金 A料金 900円
 =====
 合計 900円
 現金領収額 900円
 お預り 1,000円
 お釣り 100円

またのご利用をお待ちしております。

入庫時刻 06月12日 06時56分
 精算時刻 06月12日 09時20分

受領金額 500円
 2023年06月12日09時20分 発行

適用税率10% (税込み)
 登録番号 (T5020001
 013110)

252 パーク鶴ヶ峰

カード残額ご利用明細
 カード番号: PB*****0373
 残額履歴 (最新 20件)
 月日種別 利用駅 種別 利用駅 残額

| | | | | |
|--------|------|---|------|-------|
| 0522入 | 日本大通 | 出 | 永田町 | *1039 |
| 0619現金 | 善行 | | | *2039 |
| 0619入 | 善行 | 出 | 小 藤沢 | *1872 |
| 0619入 | 藤沢 | 出 | 横浜 | *1451 |
| 0619入 | 横浜横浜 | 出 | 日本大通 | *1230 |
| 0619入 | 日本大通 | 出 | 横浜横浜 | *1006 |
| 0619入 | 横浜 | 出 | 藤沢 | **588 |
| 0619入 | 小 藤沢 | 出 | 善行 | **421 |

小田急電鉄

¥1,618

1039

カード残額ご利用明細
 カード番号: PB*****0373
 残額履歴 (最新 20件)
 月日種別 利用駅 種別 利用駅 残額

| | | | | |
|------------|-------|---|--------|-------|
| 0619入 | 小 藤沢 | 出 | 善行 | **421 |
| 0620現金 | 永田町 | | | *441 |
| 0620入 | 永田町 | 出 | 鶴ヶ峰 | *3606 |
| 0620入 | 鶴ヶ峰 | 出 | 相鉄湘南 | *3295 |
| 2023.06.23 | 20:21 | | 善行駅10分 | 発行 |

毎度ありがとうございます。 小田急電鉄

421

¥1,126

この頁の計上額
 ¥ 4,744 -

調査研究広報滞在費 領収書貼付台紙

| | | | | |
|-------|------------|--------------------|-----------|---|
| 議員氏名 | 申田 誠一 | 費目 (○印を つける) | 光熱水費 | 備品・消耗品費 |
| 報告対象月 | 2023 年 6 月 | | 事務所費 | 滞在費 政務活動費 |
| 通し番号 | 22 | | 宣伝事業費 | 調査研究費 |
| | | | 繰り入れ(党本部) | |

カード番号: JE*****7840
月日種別 利用駅 種別 利用駅 残額

| | | | | |
|-------|----|---|-----|-------|
| 0625入 | 新橋 | 出 | 善田 | *1100 |
| 0625入 | 現金 | | | *4100 |
| 0625入 | 現金 | | | *5100 |
| 0625入 | 入 | 出 | 大磯 | *3120 |
| 0625入 | 入 | 出 | 横浜 | *2438 |
| 0625入 | 入 | 出 | 善田 | *3920 |
| 0625入 | 現金 | | | *5920 |
| 0625入 | 入 | 出 | 横浜 | *4402 |
| 0625入 | 入 | 出 | 横浜 | *4193 |
| 0625入 | 入 | 出 | 永田町 | *3378 |
| 0625入 | 入 | 出 | 大磯 | *1388 |
| 0625入 | 入 | 出 | 横浜 | *716 |
| 0625入 | 現金 | | | *716 |
| 0625入 | 入 | 出 | 善田 | *4198 |
| 0625入 | 入 | 出 | 大磯 | *2218 |

2023.06.26 18:59 繰取 駅103発行
ご利用ありがとうございます。
(4/5) JR東日本

100
4180
5204
3498

¥ 28.264

カード番号: JE*****7840
月日種別 利用駅 種別 利用駅 残額

| | | | | |
|--------|-----|---|-----|-------|
| 0620現金 | 善田 | | | *7218 |
| 0622入 | 大磯 | 出 | 善田 | *5298 |
| 0622入 | 大磯 | 出 | 大磯 | *2988 |
| 0622現金 | 大磯 | | | *8288 |
| 0622入 | 大磯 | 出 | 善田 | *1278 |
| 0623入 | 大磯 | 出 | 大磯 | *9298 |
| 0623入 | 大磯 | 出 | 横浜 | *8616 |
| 0623入 | 相鉄 | 出 | 鶴ヶ峰 | *8407 |
| 0623入 | 相鉄 | 出 | 鶴ヶ峰 | *7618 |
| 0623入 | 鶴ヶ峰 | 出 | 渋谷 | *7366 |
| 0623入 | 地 | 出 | 新木場 | *6596 |
| 0624入 | 善田 | 出 | 大磯 | *4616 |
| 0624入 | 大磯 | 出 | 善田 | *3816 |
| 0624入 | 大磯 | 出 | 善田 | *1836 |

2023.06.26 18:59 繰取 駅103発行
ご利用ありがとうございます。
(5/5) JR東日本

3960
11422

ICカード残額ご利用明細
カード番号: JE30612012307840
残額履歴 (最新 20件)
月日種別 利用駅 種別 利用駅 残額

| | | | | |
|--------|-----|---|----|-------|
| 0624入 | 大磯 | 出 | 善田 | *1836 |
| 0628入 | 永田町 | 出 | 地 | *1658 |
| 0628入 | 渋谷 | 出 | 大磯 | **834 |
| 0628入 | 江ノ電 | 出 | 大磯 | **604 |
| 0628現金 | 大磯 | | | 10604 |
| 0628入 | 大磯 | | | *9604 |
| 0628入 | 大磯 | 出 | 善田 | *7910 |

23.06.29 08:51 永田町駅101発行
ご利用ありがとうございます。
(1/1) 東京地下鉄株式会社

¥ 3.926

ICカード残額ご利用明細
カード番号: JE30612012307840
残額履歴 (最新 20件)
月日種別 利用駅 種別 利用駅 残額

| | | | | |
|-------|-----|---|----|-------|
| 0628入 | 大磯 | 出 | 善田 | *7910 |
| 0629入 | 永田町 | 出 | 地 | *7732 |
| 0629入 | 新橋 | 出 | 善田 | *7624 |
| 0629入 | 東 | 出 | 八丁 | *7446 |
| 0629入 | 八丁 | 出 | 善田 | *6456 |

23.07.05 08:51 永田町駅102発行
ご利用ありがとうございます。
(1/1) 東京地下鉄株式会社

¥ 1.454

| |
|-----------|
| この頁の計上額 |
| ¥ 33.644- |

調査研究広報滞在費 領収書貼付台紙

| | | | | |
|-------|------------|----------------|-----------|------------------|
| 議員氏名 | 串田 誠一 | 費目 (○印をつける) | 光熱水費 | 備品・消耗品費 |
| 報告対象月 | 2023 年 6 月 | | 事務所費 | 滞在費 政務活動費 |
| 通し番号 | 23 | | 宣伝事業費 | 調査研究費 |
| | | | 繰り入れ(党本部) | |



銀座東駐車場

ご利用ありがとうございました。
またのご利用をお待ちしております。
<http://www.repark.com>

領収書

精算機 #01 A 精算No.000072
 入庫時刻 2023年 6月16日(金) 15:24
 出庫時刻 2023年 6月16日(金) 20:44
 駐車料金 A料金 2,300円
 =====
 合計 2,300円
 現金入金額 2,500円
 釣銭 200円
 現金領収金額 2,300円

領収書

ダイレクトパーク大磯駅前

駐車番号 004番
 入庫時間 C6F23日 08:29
 出庫時間 C6F23日 10:20
 請求金額 1,000円
 現金 1,000円
 領収日 2023年06月23日



タイムズ24株式会社

タイムズステーションココロット鶴ヶ峰

TEL:0120-77-8924

[4F事前精算機]

領収書

精算機 #04 A 精算No.001801
 発券機 #07 発券No.058365
 入庫時刻 2023年 6月30日(金) 17:02
 精算時刻 2023年 6月30日(金) 17:27
 駐車時間 0:25
 駐車料金 A料金 220円
 =====

合計 220円
 交通系ICカード支払 220円
 =====

<交通系ICカード情報>

カード番号 JE*** **** *9139
 支払い前残高 16,493円
 カード支払額 220円
 カード残高 16,273円
 伝票番号 03470
 店舗端末ID ST10720700055
 端末番号 65857-001-07573
 ご利用日 2023/06/30 17:28:01

領収書

ダイレクトパーク大磯駅前No. 2

駐車番号 006番
 入庫時間 06月20日 11:27
 出庫時間 06月20日 13:01
 請求金額 800円
 現金 800円
 領収日 2023年06月20日

神奈川県大磯港
第二駐車場

領収書

精算機 #02 A 精算No.000849
 発券機 #01 発券No.051222
 入庫時刻 2023年 6月23日(金) 08:04
 出庫時刻 2023年 6月23日(金) 08:18
 駐車時間 0:14
 駐車料金 A料金 310円
 =====
 合計 310円
 電子マネー支払 310円
 =====
 カード番号 JE** **** *9139
 支払い前残額 12,801円
 カード支払額 310円
 カード残額 12,491円

またのご利用をお待ちしております。

領収証

入庫日時 2023年06月26日 14時36分
 出庫日時 2023年06月26日 16時42分
 No.01-002299 車室16-000004

駐車料金(一般) 1100円
 料金計 1,100円
 投入現金 1,100円
 釣銭額 0円

領収書

2023年06月28日 -014

メーター運賃 ¥900円

合計 ¥900円

(税率10%)

登録番号 T4021001009818

QRコード支払 ¥900円

車種番号 4020

毎度ご来庫ありがとうございます。

お忘れ物、お気付きの点は

大船自動車株式会社

TEL 0467-46-2047

ご意見、ご要望は

神奈川県タクシー協会

TEL 045-241-3577

領収書

車室 No.1

入庫時刻 06月23日 11時06分
 精算時刻 06月23日 16時43分

受領金額 1000円
 2023年06月23日16時43分 発行

436 ショウワパーク
西谷グラウンド前

この頁の計上額

¥ 7,630 -

調査研究広報滞在費 領収書貼付台紙

| | | | | |
|-------|------------|--------------------|-----------|---|
| 議員氏名 | 串田 誠一 | 費目 (○印を つける) | 光熱水費 | 備品・消耗品費 |
| 報告対象月 | 2023 年 6 月 | | 事務所費 | 滞在費 政務活動費 |
| 通し番号 | 24 | | 宣伝事業費 | 調査研究費 |
| | | | 繰り入れ(党本部) | |

ご利用明細 ご利用1,000円毎に☆は10p付与、◇は5p付与、★は15p付与、Pは2,000円毎に5p付与となります。

3 / 4 ページ

| ご利用年月日 | ご利用店名 | ポイント | ご利用金額(円) | お支払方法 | 金額 | 今回ご請求金額(円) | 現地通貨額 | 運賃別 | 換算レート(円) |
|--------|-------|------|----------|-------|----|------------|-------|-----|----------|
|--------|-------|------|----------|-------|----|------------|-------|-----|----------|

| | | | | | | | | | |
|--|---------------------|---|------|-----|---|------|--|--|--|
| 23.6.1 | GO (タクシーアプリ) *アプリ配車 | ☆ | 3600 | 1回払 | 1 | 3600 | | | |
| 23.6.1 | GO (タクシーアプリ) *アプリ配車 | ☆ | 3800 | 1回払 | 1 | 3800 | | | |
| 23.6.4 | s. RIDE 国際自動車 横浜 | ☆ | 2900 | 1回払 | 1 | 2900 | | | |
| 23.6.5 | GO (タクシーアプリ) *アプリ配車 | ☆ | 2700 | 1回払 | 1 | 2700 | | | |
| <div style="display: flex; justify-content: space-between; align-items: flex-end;"> <div style="border: 1px solid black; padding: 5px; font-size: x-small;"> 次ページへ続く </div> <div style="border: 1px solid black; padding: 5px; font-size: x-small;"> 領収書 発行日: 2023年 7月 31日 ご請求金額合計: 214,354円 発行元: 株式会社 野村総合研究所 〒100-0001 東京都千代田区千代田1-1-1 TEL: 03-5561-1111 FAX: 03-5561-1112 </div> <div style="border: 1px solid black; padding: 5px; font-size: x-small;"> ご利用カード名簿/カード会員番号: 4685-17XX-XXXX-0883 IC CARD: IC CARD 発行元: 野村総合研究所 口座番号: 0058XXXX 住所: 東京都千代田区千代田1-1-1 </div> </div> | | | | | | | | | |

| |
|------------|
| この頁の計上額 |
| ¥ 13,000 - |

調査研究広報滞在費 領収書貼付台紙

| | | | | |
|-------|------------|----------------|-----------|---|
| 議員氏名 | 申田 誠一 | 費目 (○印をつける) | 光熱水費 | 備品・消耗品費 |
| 報告対象月 | 2023 年 6 月 | | 事務所費 | 滞在費 政務活動費 |
| 通し番号 | 15 | | 宣伝事業費 | 調査研究費 |
| | | | 繰り入れ(党本部) | |

ご利用明細 ご利用1,000円毎に☆は10p付与、△は5p付与、★は15p付与、Pは2,000円毎に5p付与となります。

| ご利用年月日 | ご利用店名 | ポイント | ご利用金額(円) | お支払方法 | 今回請求金額(円) | 現地通貨額 | 通貨略称 | 換算レート(円) |
|--|-------------|------|----------|-------|-----------|---------|------|------------|
| [This area contains a large, faint, illegible stamp or watermark.] | | | | | | | | |
| 23 6 1 | ETC通行料金(京都) | ☆ | 430 | 1回払 | 1 | 430 ETC | 佐原 | 円が(関外) 普通車 |

| | |
|---------|--------------|
| お支払日 | 2023年 8月 21日 |
| ご請求金額合計 | 305,507円 |

| | |
|--|-------------|
| ご利用のカード名簿/カード会員番号 (V Visa/Master Card/ETC) | |
| トヨタ TS CUBIC CARD レゾナ/V 4685-17XX-XXXX-0883 | |
| 金融機関 | りそな銀行 |
| 支店 | 市議院支店 |
| 口座番号 | 普通 0058XXXX |
| 口座名義 | 申田 誠一 様 |

| |
|---------|
| この頁の計上額 |
| ¥ 430 - |

調査研究広報滞在費 領収書貼付台紙

| | | | | |
|-------|------------|--------------------|-----------|--|
| 議員氏名 | 串田 誠一 | 費目 (○印を つける) | 光熱水費 | 備品・消耗品費 |
| 報告対象月 | 2023 年 6 月 | | 事務所費 | 滞在費 政務活動費 |
| 通し番号 | 26 | | 宣伝事業費 | 調査研究費 |
| | | | 繰り入れ(党本部) | |

ご利用明細 ご利用1,000円毎に☆は10p付与、○は5p付与、★は15p付与。Pは2,000円毎に5p付与となります。 3 / 4 ページ

| ご利用年月日 | ご利用店名 | ポイント | ご利用金額(円) | お支払方法 | 金額 | 今回ご利用金額(円) | 現地通貨額 | 通貨略称 | 換算レート(円) | |
|---------|----------------------|------|----------|-------|----|------------|-------|-------|----------|-----|
| 23:6:1 | 首都高速ETC環状割引 | ☆ | 950 | 1回払 | 1 | 950 | ETC | 霞が関内 | 横新幹場接 | 普通車 |
| 23:6:1 | ETC通行料金 | ☆ | 390 | 1回払 | 1 | 390 | ETC | 保土ヶ谷 | 玉川 | 普通車 |
| 23:6:2 | イデミツ(アポロ/シエル) | ☆ | 6355 | 1回払 | 1 | 6355 | | | | |
| 23:6:2 | ETC通行料金(首都) | ☆ | 430 | 1回払 | 1 | 430 | ETC | 荏原 | 霞が関外 | 普通車 |
| 23:6:2 | 首都高速ETC環状割引 | ☆ | 950 | 1回払 | 1 | 950 | ETC | 霞が関内 | 横新幹場接 | 普通車 |
| 23:6:2 | ETC通行料金 | ☆ | 390 | 1回払 | 1 | 390 | ETC | 保土ヶ谷 | 玉川 | 普通車 |
| 23:6:5 | ETC通行料金(首都) | ☆ | 430 | 1回払 | 1 | 430 | ETC | 荏原 | 霞が関外 | 普通車 |
| 23:6:5 | 首都高速ETC環状割引 | ☆ | 950 | 1回払 | 1 | 950 | ETC | 霞が関内 | 横新幹場接 | 普通車 |
| 23:6:5 | ETC通行料金 | ☆ | 390 | 1回払 | 1 | 390 | ETC | 保土ヶ谷 | 玉川 | 普通車 |
| 23:6:6 | GO(タクシーアプリ)*アプリ配車 | ☆ | 3200 | 1回払 | 1 | 3200 | | | | |
| 23:6:7 | ETC通行料金(首都) | ☆ | 430 | 1回払 | 1 | 430 | ETC | 荏原 | 霞が関外 | 普通車 |
| 23:6:7 | ETC通行料金(首都) | ☆ | 530 | 1回払 | 1 | 530 | ETC | 霞が関内 | 大井町 | 普通車 |
| 23:6:7 | ETC通行料金 | ☆ | 320 | 1回払 | 1 | 320 | ETC | 新保土ヶ谷 | 新保土ヶ谷 | 普通車 |
| 23:6:7 | ETC通行料金 | ☆ | 390 | 1回払 | 1 | 390 | ETC | 保土ヶ谷 | 玉川 | 普通車 |
| 23:6:7 | ETC通行料金 | ☆ | 390 | 1回払 | 1 | 390 | ETC | 保土ヶ谷 | 玉川 | 普通車 |
| 23:6:8 | ETC通行料金(首都) | ☆ | 510 | 1回払 | 1 | 510 | ETC | みなと下 | 横新幹場接 | 普通車 |
| 23:6:8 | ETC通行料金(首都) | ☆ | 320 | 1回払 | 1 | 320 | ETC | 横新幹場接 | 阪東橋 | 普通車 |
| | | | | | | | | | | |
| 23:6:9 | ETC通行料金(首都) | ☆ | 430 | 1回払 | 1 | 430 | ETC | 荏原 | 霞が関外 | 普通車 |
| 23:6:9 | ETC通行料金(首都) | ☆ | 430 | 1回払 | 1 | 430 | ETC | 霞が関内 | 荏原 | 普通車 |
| 23:6:9 | ETC通行料金 | ☆ | 390 | 1回払 | 1 | 390 | ETC | 玉川 | 保土ヶ谷 | 普通車 |
| 23:6:9 | ETC通行料金 | ☆ | 390 | 1回払 | 1 | 390 | ETC | 保土ヶ谷 | 玉川 | 普通車 |
| 23:6:9 | ETC通行料金 | ☆ | 320 | 1回払 | 1 | 320 | ETC | 新保土ヶ谷 | 新保土ヶ谷 | 普通車 |
| 23:6:9 | GO(タクシーアプリ)*アプリ配車 | ☆ | 5810 | 1回払 | 1 | 5810 | | | | |
| 23:6:9 | GO(タクシーアプリ)*アプリ配車 | ☆ | 3700 | 1回払 | 1 | 3700 | | | | |
| 23:6:10 | ETC通行料金(首都) | ☆ | 1770 | 1回払 | 1 | 1770 | ETC | 外苑上 | 横新幹場接 | 普通車 |
| 23:6:10 | ETC通行料金 | ☆ | 390 | 1回払 | 1 | 390 | ETC | 保土ヶ谷 | 玉川 | 普通車 |
| | | | | | | | | | | |
| 23:6:11 | JR東海 | ☆ | 10680 | 1回払 | 1 | 10680 | | | | |
| | | | | | | | | | | |
| 23:6:11 | GO(タクシーアプリ)*アプリ配車 | ☆ | 2600 | 1回払 | 1 | 2600 | | | | |
| 23:6:11 | GO(タクシーアプリ)*アプリ配車 | ☆ | 3400 | 1回払 | 1 | 3400 | | | | |
| 23:6:11 | GO(タクシーアプリ)*アプリ配車 | ☆ | 2400 | 1回払 | 1 | 2400 | | | | |
| 23:6:12 | GO(タクシーアプリ)*アプリ配車 | ☆ | 1200 | 1回払 | 1 | 1200 | | | | |
| 23:6:13 | イデミツ(アポロ/シエル) | ☆ | 6983 | 1回払 | 1 | 6983 | | | | |
| 23:6:13 | ETC通行料金(首都) | ☆ | 430 | 1回払 | 1 | 430 | ETC | 荏原 | 霞が関外 | 普通車 |
| 23:6:13 | 首都高速ETC環状割引 | ☆ | 950 | 1回払 | 1 | 950 | ETC | 霞が関内 | 横新幹場接 | 普通車 |
| 23:6:13 | ETC通行料金 | ☆ | 390 | 1回払 | 1 | 390 | ETC | 保土ヶ谷 | 玉川 | 普通車 |
| 23:6:14 | ETC通行料金(首都) | ☆ | 430 | 1回払 | 1 | 430 | ETC | 荏原 | 霞が関外 | 普通車 |
| 23:6:14 | 首都高速ETC環状割引 | ☆ | 950 | 1回払 | 1 | 950 | ETC | 霞が関内 | 横新幹場接 | 普通車 |
| 23:6:14 | ETC通行料金 | ☆ | 390 | 1回払 | 1 | 390 | ETC | 保土ヶ谷 | 玉川 | 普通車 |
| 23:6:15 | ETC通行料金(首都) | ☆ | 450 | 1回払 | 1 | 450 | ETC | 横新幹場接 | 新山下 | 普通車 |
| 23:6:15 | ETC通行料金(首都) | ☆ | 320 | 1回払 | 1 | 320 | ETC | 阪東橋 | 横新幹場接 | 普通車 |
| | | | | | | | | | | |
| 23:6:16 | GO(タクシーアプリ)*アプリ配車 | ☆ | 2700 | 1回払 | 1 | 2700 | | | | |
| 23:6:18 | JRヒガシニホン ミドリノマドグチ | ☆ | 11300 | 1回払 | 1 | 11300 | | | | |
| 23:6:18 | リッチモンドホテル盛岡駅前 | ☆ | 12800 | 1回払 | 1 | 12800 | | | | |
| 23:6:18 | GO(タクシーアプリ)*アプリ配車 | ☆ | 3200 | 1回払 | 1 | 3200 | | | | |
| 23:6:20 | イデミツ(アポロ/シエル) | ☆ | 5304 | 1回払 | 1 | 5304 | | | | |
| 23:6:20 | GO(タクシーアプリ)*アプリ配車 | ☆ | 3300 | 1回払 | 1 | 3300 | | | | |
| 23:6:20 | GO(タクシーアプリ)*アプリ配車 | ☆ | 3200 | 1回払 | 1 | 3200 | | | | |
| 23:6:21 | JR東海 | ☆ | 2860 | 1回払 | 1 | 2860 | | | | |
| 23:6:21 | S. RIDE kmグループ 新和自動車 | ☆ | 18110 | 1回払 | 1 | 18110 | | | | |
| | | | | | | | | | | |
| 23:6:23 | GO(タクシーアプリ)*アプリ配車 | ☆ | 1700 | 1回払 | 1 | 1700 | | | | |
| 23:6:23 | GOタクシー(優先バス) | ☆ | 1200 | 1回払 | 1 | 1200 | | | | |
| 23:6:24 | JR東海 | ☆ | 10680 | 1回払 | 1 | 10680 | | | | |
| 23:6:24 | ホテル日航盛岡 | ☆ | 11540 | 1回払 | 1 | 11540 | | | | |
| 23:6:24 | GO(タクシーアプリ)*アプリ配車 | ☆ | 3800 | 1回払 | 1 | 3800 | | | | |

| | |
|--|-------------|
| 支払日 | 2023年 8月 2日 |
| ご利用明細合計 | 305,507円 |
| 領収書発行日: 2023/08/02 発行場所: 東京都千代田区千代田 〒100-0001 東京都千代田区千代田1-1-1 代表取締役: 山崎 隆夫 総務部長: 山崎 隆夫 経理部長: 山崎 隆夫 庶務部長: 山崎 隆夫 秘書: 山崎 隆夫 | |

この頁の計上額
¥ 154,222 -

調査研究広報滞在費 領収書貼付台紙

| | | | | |
|-------|------------|--------------------|-----------|---|
| 議員氏名 | 串田 誠一 | 費目 (○印を つける) | 光熱水費 | 備品・消耗品費 |
| 報告対象月 | 2023 年 6 月 | | 事務所費 | 滞在費 政務活動費 |
| 通し番号 | 28 | | 宣伝事業費 | 調査研究費 |
| | | | 繰り入れ(党本部) | |

ご利用明細 ご利用1, 000円毎に☆は10p付与、◇は5p付与、★は15p付与、Pは2, 000円毎に5p付与となります。

| ご利用 年月日 | ご利用店名 | ポイント | ご利用 金額(円) | お支払 方法 | 今回 請求 | 今回ご請求 金額(円) | 現 地 通貨種 | 通貨 略称 | 換算レート (円) |
|------------|-----------------|------|--------------|-----------|----------|----------------|------------|----------|--------------|
| 23 | 616 ETC通行料金(首都) | ☆ | 430 | ① 1回払 | 1 | 430 | ETC 荏原 | 霞が関外 | 普通車 |
| 23 | 616 首都高速ETC環境割引 | ☆ | 950 | ① 1回払 | 1 | 950 | ETC 銀座外 | 横新狩場接 | 普通車 |
| 23 | 616 ETC通行料金 | ☆ | 390 | ① 1回払 | 1 | 390 | ETC 保土ヶ谷 | 玉川 | 普通車 |
| 23 | 619 ETC通行料金(首都) | ☆ | 430 | ① 1回払 | 1 | 430 | ETC 荏原 | 霞が関外 | 普通車 |
| 23 | 619 首都高速ETC環境割引 | ☆ | 950 | ① 1回払 | 1 | 950 | ETC 霞が関内 | 横新狩場接 | 普通車 |
| 23 | 619 ETC通行料金 | ☆ | 390 | ① 1回払 | 1 | 390 | ETC 保土ヶ谷 | 玉川 | 普通車 |
| 23 | 620 ETC通行料金(首都) | ☆ | 430 | ① 1回払 | 1 | 430 | ETC 荏原 | 霞が関外 | 普通車 |
| 23 | 620 首都高速ETC環境割引 | ☆ | 950 | ① 1回払 | 1 | 950 | ETC 霞が関内 | 横新狩場接 | 普通車 |
| 23 | 620 ETC通行料金 | ☆ | 100 | ① 1回払 | 1 | 100 | ETC 茅ヶ崎海岸 | 茅ヶ崎海岸 | 普通車 |
| 23 | 620 ETC通行料金 | ☆ | 100 | ① 1回払 | 1 | 100 | ETC 茅ヶ崎合併 | 茅ヶ崎合併 | 普通車 |
| 23 | 620 ETC通行料金 | ☆ | 320 | ① 1回払 | 1 | 320 | ETC 戸塚 | 戸塚 | 普通車 |
| 23 | 620 ETC通行料金 | ☆ | 390 | ① 1回払 | 1 | 390 | ETC 保土ヶ谷 | 玉川 | 普通車 |
| 23 | 620 ETC特別割引 | ☆ | 770 | ① 1回払 | 1 | 770 | ETC 茅ヶ崎合併 | 横浜町田 | 普通車 |
| 23 | 623 ETC通行料金 | ☆ | 100 | ① 1回払 | 1 | 100 | ETC 茅ヶ崎合併 | 茅ヶ崎合併 | 普通車 |
| 23 | 623 ETC通行料金 | ☆ | 100 | ① 1回払 | 1 | 100 | ETC 茅ヶ崎合併 | 茅ヶ崎合併 | 普通車 |
| 23 | 623 ETC通行料金 | ☆ | 100 | ① 1回払 | 1 | 100 | ETC 茅ヶ崎海岸 | 茅ヶ崎海岸 | 普通車 |
| 23 | 623 ETC通行料金 | ☆ | 100 | ① 1回払 | 1 | 100 | ETC 茅ヶ崎海岸 | 茅ヶ崎海岸 | 普通車 |
| 23 | 623 ETC特別割引 | ☆ | 770 | ① 1回払 | 1 | 770 | ETC 横浜町田 | 茅ヶ崎合併 | 普通車 |
| 23 | 623 ETC特別割引 | ☆ | 770 | ① 1回払 | 1 | 770 | ETC 茅ヶ崎合併 | 横浜町田 | 普通車 |
| 23 | 626 ETC通行料金(首都) | ☆ | 510 | ① 1回払 | 1 | 510 | ETC 横新狩場接 | みなと上 | 普通車 |
| 23 | 626 ETC通行料金(首都) | ☆ | 300 | ① 1回払 | 1 | 300 | ETC みなと上 | 第三京浜接 | 普通車 |
| 23 | 626 ETC通行料金(首都) | ☆ | 430 | ① 1回払 | 1 | 430 | ETC 荏原 | 霞が関外 | 普通車 |
| 23 | 626 ETC通行料金(首都) | ☆ | 320 | ① 1回払 | 1 | 320 | ETC 阪東橋 | 横新狩場接 | 普通車 |
| 23 | 626 首都高速ETC環境割引 | ☆ | 950 | ① 1回払 | 1 | 950 | ETC 霞が関内 | 横浜公園上 | 普通車 |
| 23 | 626 ETC通行料金 | ☆ | 390 | ① 1回払 | 1 | 390 | ETC 保土ヶ谷 | 玉川 | 普通車 |
| 23 | 630 ETC通行料金(首都) | ☆ | 430 | ① 1回払 | 1 | 430 | ETC 荏原 | 霞が関外 | 普通車 |
| 23 | 630 首都高速ETC環境割引 | ☆ | 950 | ① 1回払 | 1 | 950 | ETC 霞が関内 | 横新狩場接 | 普通車 |
| 23 | 630 ETC通行料金 | ☆ | 390 | ① 1回払 | 1 | 390 | ETC 保土ヶ谷 | 玉川 | 普通車 |

次ページへ続く

| | |
|---------|-------------|
| お支払日 | 2023年 9月 4日 |
| ご利用金額合計 | 269,970円 |

※本台紙は、ETC利用の領収書として発行され、ETC利用の領収書として利用することができます。ETC利用の領収書として利用する場合は、ETC利用の領収書として発行された領収書をご提出ください。

| | |
|---|----------------|
| ご利用のカード名称/カード会員番号 [r00000000000000000000] | |
| トヨタ TS CUBIC CARD セレクト/V | |
| 4685-17XX-XXXX-0883 | |
| 発 行 者 | りそな銀行 |
| 支 店 | お茶の水支店 |
| 口 番 号 | 〒100 0058 XXXX |
| 口 番 名 | 和田 誠一様 |

| |
|------------|
| この頁の計上額 |
| ¥ 13,210 - |

調査研究広報滞在費 領収書貼付台紙

| | | | | |
|-------|------------|--------------------|-----------|-------------|
| 議員氏名 | 串田 誠一 | 費目 (○印を つける) | 光熱水費 | 備品・消耗品費 |
| 報告対象月 | 2023 年 6 月 | | 事務所費 | 滞在費 (○印を貼る) |
| 通し番号 | 29 | | 宣伝事業費 | 調査研究費 |
| | | | 繰り入れ(党本部) | |

ご利用明細 ご利用1,000円毎に☆は10p付与、○は5p付与、★は15p付与。Pは2,000円毎に5p付与となります。 4 / 4ページ

| ご利用年月日 | ご利用店名 | ポイント | ご利用金額(円) | お支払方法 | 今回請求金額(円) | 現地通貨額 | 通貨略称 | 換算レート(円) | |
|-----------------|-------------|------|----------|-------|-----------|---------|-------|----------|-----|
| 23.6.16 | ETC通行料金(首都) | ☆ | 440 | 1回払 | 1 | 440 ETC | 横新狩場接 | みなと上 | 軽自動 |
| 23.6.21 | ETC通行料金 | ☆ | 80 | 1回払 | 1 | 80 ETC | 茅ヶ崎海岸 | 茅ヶ崎海岸 | 軽自動 |
| 23.6.21 | ETC通行料金 | ☆ | 80 | 1回払 | 1 | 80 ETC | 茅ヶ崎合併 | 茅ヶ崎合併 | 軽自動 |
| 23.6.21 | ETC通行料金 | ☆ | 80 | 1回払 | 1 | 80 ETC | 茅ヶ崎海岸 | 茅ヶ崎海岸 | 軽自動 |
| 23.6.21 | ETC通行料金 | ☆ | 260 | 1回払 | 1 | 260 ETC | 戸塚 | 戸塚 | 軽自動 |
| 23.6.21 | ETC特別割引 | ☆ | 270 | 1回払 | 1 | 270 ETC | 茅ヶ崎 | 茅ヶ崎 | 軽自動 |
| 23.6.21 | ETC特別割引 | ☆ | 650 | 1回払 | 1 | 650 ETC | 茅ヶ崎合併 | 横浜町田 | 軽自動 |
| 23.6.22 | ETC通行料金(首都) | ☆ | 400 | 1回払 | 1 | 400 ETC | 新山下第二 | 横新狩場接 | 軽自動 |
| 23.6.22 | ETC通行料金(首都) | ☆ | 280 | 1回払 | 1 | 280 ETC | 第三京浜接 | みなと下 | 軽自動 |
| 23.6.22 | ETC通行料金 | ☆ | 260 | 1回払 | 1 | 260 ETC | 新保土ヶ谷 | 新保土ヶ谷 | 軽自動 |
| 23.6.27 | ETC通行料金(首都) | ☆ | 400 | 1回払 | 1 | 400 ETC | 新山下第二 | 横新狩場接 | 軽自動 |
| 23.6.27 | ETC通行料金(首都) | ☆ | 400 | 1回払 | 1 | 400 ETC | 横新狩場接 | 新山下上 | 軽自動 |
| 23.6.29 | ETC通行料金(首都) | ☆ | 440 | 1回払 | 1 | 440 ETC | 横新狩場接 | みなと上 | 軽自動 |
| ** 今回ご利用金額合計 ** | | | 269970 | | | | | | |
| ** ご請求金額合計 ** | | | | | | 269970 | | | |

| | |
|---------|-------------|
| お支払日 | 2023年 9月 4日 |
| ご請求金額合計 | 269,970円 |

※この領収書は、領収書の発行が完了した後に、自動的に発行されます。領収書の発行が完了しない場合は、お問い合わせください。

| | |
|-------------------------------------|-------------|
| ご利用のカード名称/カード会員番号 (VISA, JCB, etc.) | |
| TSUBUYA CUBIC CARD セレクト/V | |
| 4685-17XX-XXXX-0853 | |
| ※ 業 界 | リネン銀行 |
| 支 店 | 茅ヶ崎支店 |
| 口 番 号 | 茅ヶ崎 0058XXX |
| 口 番 名 | 串田 誠一 様 |

| |
|-----------|
| この頁の計上額 |
| ¥ 4,040 - |

調査研究広報滞在費 領収書貼付台紙

| | | | | |
|-------|------------|--------------------|-----------|---|
| 議員氏名 | 申田 誠一 | 費目 (○印を つける) | 光熱水費 | 備品・消耗品費 |
| 報告対象月 | 2023 年 6 月 | | 事務所費 | 滞在費 政務活動費 |
| 通し番号 | 30 | | 宣伝事業費 | 調査研究費 |
| | | | 繰り入れ(党本部) | |

◀ 戻る SF(電子マネー)利用履歴

| | | | |
|-------|-----|--------|---------|
| | | | |
| 06/28 | 入 | 大船 | ¥15,819 |
| | 出 | 横浜 | -318 |
| 06/28 | バス等 | 江ノ電B | ¥16,137 |
| | | | -230 |
| 06/24 | 入 | JW 尼崎 | ¥16,367 |
| | 出 | JW 新大阪 | -230 |
| 06/21 | 入 | 地 東京 | ¥16,597 |
| | 出 | 国会議事 | -178 |
| 06/06 | バス等 | 京急バス | ¥16,775 |
| | | | -590 |
| 06/06 | 入 | 京急横浜 | ¥17,365 |
| | 出 | KQ羽1・2 | -364 |
| 06/04 | 入 | 平塚 | ¥17,729 |
| | 出 | 横浜 | -594 |
| 06/04 | 入 | 東戸塚 | ¥18,323 |
| | 出 | 平塚 | -506 |
| | | | |

モバイルSuica 代

| |
|-----------|
| この頁の計上額 |
| ¥ 3,010 - |

調査研究広報滞在費 領収書貼付台紙

| | | | | |
|-------|------------|--------------------|-----------|-----------|
| 議員氏名 | 申田 誠一 | 費目 (○印を つける) | 光熱水費 | 備品・消耗品費 |
| 報告対象月 | 2023 年 6 月 | | 事務所費 | 滞在費 政務活動費 |
| 通し番号 | 31 | | 宣伝事業費 | 調査研究費 |
| | | | 繰り入れ(党本部) | |

ご利用明細 ご利用1,000円毎に☆は10p付与、△は5p付与、★は15p付与。Pは2,000円毎に5p付与となります。

2 / 4 ページ

| ご利用 年月日 | ご利用店名 | ポイント | ご利用 金額 (円) | お支払 方法 | 今回 回数 | 今回ご請求 金額 (円) | 現 地 通貨額 | 通貨 略称 | 換算レート (円) |
|----------------|----------|------|---------------|-----------|----------|-----------------|------------|----------|--------------|
| [ここに領収書を貼付する欄] | | | | | | | | | |
| 23.6.1 | スカパー視聴料等 | ☆ | 2409 | 1回払 | 1 | 2409 | | | |

CNN・BBC 海外ニュース視聴用

| | |
|---------|-------------|
| お 支 払 日 | 2023年 8月 2日 |
| ご請求金額合計 | 305,507円 |

| | |
|--------------------------------------|--------------|
| ご利用のカード名称/カード会員番号 (VISA/Master Card) | |
| トヨタ TS CUBIC CARD セレクト/V | |
| 4685-17XX-XXXX-0883 | |
| ※ 領 票 号 | りそな銀行 |
| 支 店 名 | 札幌支店 |
| 口座番号 | 7400 0058XXX |
| 振 込 名 | 田村 誠一 様 |

| |
|-----------|
| この頁の計上額 |
| ¥ 2,409 - |