

## 調査研究広報滞在費 使途報告書(3ヶ月分)

提出日 令和 5年 2月14日

議員氏名	堀場 さち子
担当者	師岡 孝明
報告対象月	令和 4年10月～12月

	10月	11月	12月
1 経常経費			
(1) 人件費	¥210,438	¥91,000	¥90,000
(2) 光熱水費	¥0	¥27,489	¥38,378
(3) 備品・消耗品費	¥53,502	¥158,968	¥36,598
(4) 事務所費	¥248,975	¥247,542	¥252,877
(5) 滞在費	¥138,381	¥135,276	¥134,625
経常経費小計	¥651,296	¥660,275	¥552,478
2 活動費			
(1) 政務活動費	¥154,360	¥136,700	¥152,834
(2) 宣伝事業費	¥0	¥0	¥0
(3) 調査研究費	¥11,314	¥0	¥11,314
活動費小計	¥165,674	¥136,700	¥164,148
5 本月の支出合計額	¥816,970	¥796,975	¥716,626
6 前月からの繰越額	¥-710,128	¥-527,098	¥-324,073
7 本月の収入額	¥1,000,000	¥1,000,000	¥1,000,000
8 次月への繰越額	¥-527,098	¥-324,073	¥-40,699

調査研究広報滞在費

使途報告書

領収書(写)

令和4年10月分

# 調査研究広報滞在費 領収書貼付台紙

議員氏名	堀場さち子	費目 (〇印を つける)	光熱水費 事務所費 宣伝事業費 繰り入れ (党本部)
報告対象月	令和4年 10月		備品・ <u>消耗品費</u> 滞在費 調査研究費
通し番号	/		政務活動費

04-10-03 振替	*30,800	シヤ-プ°ファイナンス	

◎他店支払いの小切手等でご入金の場合は、摘要欄にお戻しができる予定日を表示します。お支払可能時刻は小切手等の種類により異なります。詳細は窓口にご相談ください。

30.800.00  
この機 便用料

この頁の計上額
30,800.-

調査研究広報滞在費 領収書貼付台紙

議員氏名	堀場さち子	費目 (〇印を つける)	光熱水費 備品・ <u>消耗品費</u>
報告対象月	令和4年 10月		事務所費 滞在費 政務活動費
通し番号	2		宣伝事業費 調査研究費 繰り入れ (党本部)

2穴パンチ・バッテリー  
レバーファイルMZ  
AC充電器・モバイルバッテリー

払込受領証

収納代行会社  
 ウェルネット株式会社  
 ウェルネット担当販売店:  
 株式会社ネットオフィス  
 払込人名:  
 堀場事務所 様  
 請求年月:  
 2022年09月度  
 請求書番号:  
 S0624000  
 お買上合計  
 ¥14,320  
 消費税  
 ¥1,429  
 合計請求額  
 ¥15,749  
 受領印  
 30463  
 '22.10.14  
 堀場さち子  
 カゴメ

この頁の計上額
15,749-



調査研究広報滞在費 領収書貼付台紙

議員氏名	堀場さち子	費目 (○印を つける)	光熱水費 備品・消耗品費
報告対象月	令和4年 10月		事務所費 滞在費 政務活動費
通し番号	3		宣伝事業費 調査研究費 繰り入れ (党本部)

クリアファイル

領 収 書

No.6440114-2626-0102  
2022年10月22日  
[担当:渡邊]

堀場 さち子 様

¥1,197-

(うち、消費税等 108円)  
但し、

売上シートNo:0102

品代 7117ファイル  
として上記正に領収いたしました



株式会社ニトリ 〒001-0907  
札幌市北区新琴似七条1丁目2番39号  
電話(011)330-6200  
問合せ0120-014-210

※財布等に入れ保管頂く場合、  
印刷面を内側に折り返し  
保管してください。

取引通番:0103  
レシート:00440  
レシートNo:0003

この頁の計上額

1,197-

調査研究広報滞在費 領収書貼付台紙

議員氏名	堀場さち子	費目 (○印をつける)	光熱水費	備品・消耗品費
報告対象月	令和4年 10月		事務所費	滞在費 政務活動費
通し番号	4		宣伝事業費	調査研究費
			繰り入れ (党本部)	

普通預金 (兼お借入明細)

9

年-月-日	摘要	お支払金額(円)	お預り金額(円)	差引残高 <small>(-)</small> <small>(-)</small> の表示がある場合は、お借入残高を数値します。(円)
04-10-27	振替	5,756	NS シ-ヒ-ス	
[Redacted]				

コピー機 カウンタ料

この頁の計上額
5,756-

# 調査研究広報滞在費 領収書貼付台紙

議員氏名	堀場 幸子	費目 (○印を つける)	光熱水費 備品・消耗品費 事務所費 滞在費 政務活動費 ○ 宣伝事業費 調査研究費 繰り入れ (党本部)
報告対象月	令和4年 10月		
通し番号	5		

## 領 収 書

NO. 49075

堀場 幸子 殿

金 4,416 円 也

令和 4 年 10 月 7 日

令和 4 年 9 月分 電話料金等内訳

電話料金等合計 4,416 円

会館電話1 03 - 3508 - 7422

会社名	利用期間	基本料金	付加料金	度数料	その他	消費税	計
NTT東日本	7/26~8/25	0	2,000	890	0	289	3,179
NTTコミュニケーションズ	7/26~8/25	0	0	1,030	0	103	1,133
KDDI							-
ソフトバンクテレコム							-
楽天							-

会館電話2 03 - 3508 - 3902

会社名	利用期間	基本料金	付加料金	度数料	その他	消費税	計
NTT東日本	7/26~8/25	0	0	85	0	8	93
NTTコミュニケーションズ	7/26~8/25	0	0	10	0	1	11
KDDI							-
ソフトバンクテレコム							-
楽天							-

内線番号

利用期間	度数料	電 報	計
			-

令和 4 年 9 月分 宿舎光熱水料及び自動車充電料金等内訳

光熱水料等合計 - 円

科 目	電気料金	給湯料金	水道料金	充電料金	計
使用量	kW	m <sup>3</sup>	m <sup>3</sup>	台	
金 額					-

衆議院会計課

この頁の計上額

4,416.-

調査研究広報滞在費 領収書貼付台紙

議員氏名	堀場さち子	費目 (○印を つける)	光熱水費	備品・消耗品費
報告対象月	令和4年10月		事務所費	滞在費 政務活動費
通し番号	6		宣伝事業費	調査研究費
			繰り入れ(党本部)	

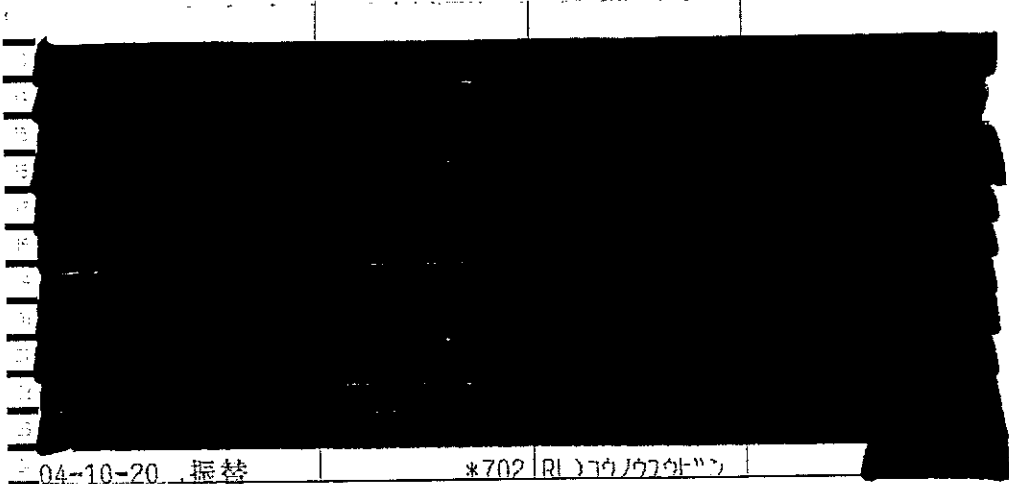

04-10-20 振替 \*702 R117019776111

○他店支払いの小切手等でご入金の際は、摘要欄にお戻しができる予定日を表示します。お支払可能時刻は小切手等の種類により異なります。詳細は窓口にご相談ください。

この頁の計上額
702,-

## 調査研究広報滞在費 領収書貼付台紙

議員氏名	堀場さち子	費目 (○印を つける)	光熱水費 備品・消耗品費 事務所費 滞在費 政務活動費 宣伝事業費 調査研究費 繰り入れ (党本部)
報告対象月	令和4年 10月		
通し番号	7		

### 領 収 書

堀場 幸子 様

下記のとおり領収いたしました

労務コンサルタント事務所

Office Kannou

神農 美恵

〒601-8203 京都市南区久世築山町36

TEL 090-1961-7623

令和4年10月21日

種 別	報 酬 額 (円)	備 考 欄
労務コンサルタント料	5,011	
① 小 計	金 5,011 円	
② 消費税等 ①×0.1	金 501 円	
③ 合計 ①+②	5,512 円	
④ 源泉所得税 ①×10.21%	512 円	
差引請求額 ③-④	金 5,000 円	
前受金清算		
その他		

この頁の計上額

5,000.-

調査研究広報滞在費 領収書貼付台紙

議員氏名	堀場さち子	費目 (○印をつける)	光熱水費	備品・消耗品費
報告対象月	令和4年 10月		事務所費	滞在費 政務活動費
通し番号	8		宣伝事業費	調査研究費
			繰り入れ (党本部)	

2022年10月分  領収証 ID( 18871)  
 東九条柳下町 No. 2- 8-0237-000  
 堀場 幸子 様

銘柄	部	金額	本体価格	消費税	
京都セット	1	4,400	4,074	326	11年10月25日
合計		¥ 4,400	4,074	326	



京都新聞洛南販売所  
 〒601-8424  
 南区西九条川原城町9-1  
 TEL: 691-9441

FAX: 661-1903



この頁の計上額
4,400,-

調査研究広報滞在費 領収書貼付台紙

議員氏名	堀場さち子	費目 (○印を つける)	光熱水費	備品・消耗品費
報告対象月	令和4年 10月		事務所費	滞在費 政務活動費
通し番号	9		宣伝事業費	調査研究費
			繰り入れ (党本部)	

普通預金(兼お借入明細)



年-月-日	摘要	お支払金額(円)	お預り金額(円)	差引残高 <small>([-]の表示がある場合は、お借入残高を意味します。)(円)</small>
04-10-25	電話	*12,721	KDDIのヨウキ	
[Redacted content]				

通信費

この頁の計上額
12,721.-

調査研究広報滞在費 領収書貼付台紙

議員氏名	堀場さち子	費目 (0印を つける)	光熱水費 備品・消耗品費 事務所費 滞在費 政務活動費 宣伝事業費 調査研究費 繰り入れ (党本部)
報告対象月	令和4年 10月		
通し番号	10		

普通預金 (兼お借入明細)

9

年-月-日	摘要	お支払金額(円)	お預り金額(円)	差引残高 <small>(-10の表示がある場合は、お借入残高を意味します。)</small> (円)
1				
2				
3				
4				
5				
6				
7	04-10-27 振替	*3,135	DF.ネオスト	
8				
9				
10				
11				
12				

通信費

普通預金 (兼お借入明細)

9

年-月-日	摘要	お支払金額(円)	お預り金額(円)	差引残高 <small>(-10の表示がある場合は、お借入残高を意味します。)</small> (円)
1				
2				
3				
4				
5				
6	04-10-27 振替	*7,161	DF.カエイム	
7				
8				
9				
10				
11				
12				

通信費

この頁の計上額
10,296.-



調査研究広報滞在費 領収書貼付台紙

議員氏名	堀場さち子	費目 (○印を つける)	光熱水費 備品・消耗品費 事務所費 滞在費 政務活動費 宣伝事業費 調査研究費 繰り入れ (党本部)
報告対象月	令和4年 10月		
通し番号	11		

普通預金(兼お借入明細)



年-月-日	摘要	お支払金額(円)	お預り金額(円)	差引残高(円) <small>(-の表示がある場合は、お借入残高を意味します。)</small>
04-10-27	振替	*11,000	SMBC(サカイ)トビ	

クレジット代

この頁の計上額
11,000,-

調査研究広報滞在費 領収書貼付台紙

議員氏名	堀場さち子	費目 (○印をつける)	光熱水費 備品・消耗品費 事務所費 滞在費 政務活動費 宣伝事業費 調査研究費 繰り入れ (党本部)
報告対象月	令和4年 10月		
通し番号	12		

キャッシュサービスご利用明細

毎度ありがとうございます。  
お取引内容をお確かめのうえ、  
お持ち帰りください。

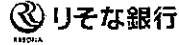

取引銀行	取引店	口座番号
0010	G328	0091*****
取扱店	お取引日	時刻
50141	04-10-31	11:58
お取引内容	お取引金額(円)	手数料
振込	██████████	¥440
お取引後の残高(円)		おつり
*****		

お振込明細またはご案内 電信

お受取人  
 キョウト  
 ナカノオカキヨウエキマエ  
 普通 1014600  
 タカハツ ナオキ様  
 登録番号 0003  
 ホリハ サチコ様

電話番号 09036553913  
 取扱番号 400192

印紙税申告納  
付につき東  
税務署承認済

\*印紙税を納付しない場合は\*印で消してあります。 →

この頁の計上額
440.-

調査研究広報滞在費 領収書貼付台紙

議員氏名	堀場さち子	費目 (〇印をつける)	光熱水費	備品・消耗品費
報告対象月	令和4年10月		事務所費	滞在費 政務活動費
通し番号	13		宣伝事業費	調査研究費
			繰り入れ (党本部)	

領 収 証

堀場さち子

様

No. \_\_\_\_\_

★ 200000-

但 事務所費1000円 (印刷費、コピー代)

24年10月31日 上記正に領収いたしました

東京都南区東大倉町10丁目7

長谷川 昭

内訳	税率	金額(税抜・税込)
	%	消費税額等
	税率	金額(税抜・税込)
	%	消費税額等

収 入  
印 紙

コクヨ ウケ-1097

この頁の計上額
200000.-

調査研究広報滞在費 領収書貼付台紙

議員氏名	堀場さち子	費目 (〇印を つける)	光熱水費	備品・消耗品費	
報告対象月	令和4年 10月		事務所費	滞在費	政務活動費
通し番号	14		宣伝事業費	調査研究費	
			繰り入れ (党本部)		

04-10-04	水道	*3,696	東京都水道局
----------	----	--------	--------

○他店支払いの小切手等でご入金の際は、摘要欄にお払戻しができる予定日を表示します。お支払可能時刻は小切手の種類により異なります。詳細は窓口にご相談ください。

この頁の計上額
3,696-

調査研究広報滞在費 領収書貼付台紙

議員氏名	堀場さち子	費目 (○印を つける)	光熱水費	備品・消耗品費
報告対象月	令和4年10月		事務所費	滞在費 政務活動費
通し番号	15		宣伝事業費	調査研究費
			繰り入れ(党本部)	

議員宿舎経費内訳書

堀場 幸子 殿

赤坂議員宿舎 312号室 10月分

議員宿舎使用料	124,652 円
駐車場使用料	0 円
合計	124,652 円

衆議院事務局管理部管理課

この頁の計上額
124,652.-

調査研究広報滞在費 領収書貼付台紙

議員氏名	堀場さち子	費目 (○印をつける)	光熱水費	備品・消耗品費
報告対象月	令和4年10月		事務所費	滞在費 政務活動費
通し番号	16		宣伝事業費	調査研究費
			繰り入れ (党本部)	

(A) ガス料金等領収証

令和4年10月分	請求金額
	3,666円
お支払い期限日 4年11月17日	

・ガス料金等のお支払いがお支払い期限日を経過した場合、その経過日数に応じて一日あたり0.0274%の延滞利息をお支払いいただきます。  
 ・本払込書は、上記お支払い期限日を過ぎましてもお支払いにご利用いただけます。

東京ガス株式会社

担当 東京カスライバル港  
 検計員 白坂 みさ子



毎度東京ガスをご利用いただきありがとうございます。  
 4年10月分 ご使用量のお知らせ

衆議院赤坂議員宿舎	
312	堀場 幸子 様
お客さま番号	1349-265-1081
検針月日(日数)	10月18日(33日)
ご使用期間	9月16日~10月18日
ガスご使用量	10m <sup>3</sup>
今回指示数	2814
前回指示数	2804
メーター番号	168-553-098
次回検針予定日	11月16日
前月使用量	3m <sup>3</sup> (28日)

請求金額	3,666円
(内消費税等)	332円
ガス基本料金	759.00円
ガス従量料金	1,854.90円
ガス料金割引額	▲156円
前月繰越分金額	9月分 1,209円

料金内訳

供給地点特定番号  
 001-0001-3492-6510-81  
 地区 13A 45カジュール  
 ご契約種別 暖らんぶらん+セット割

当月適用単位数料金A表	185.49円/m <sup>3</sup>
翌月適用単位数料金	
A表: (0m <sup>3</sup> ~20m <sup>3</sup> )	195.02円/m <sup>3</sup>
B表: (21m <sup>3</sup> ~80m <sup>3</sup> )	180.17円/m <sup>3</sup>
C表: (81m <sup>3</sup> ~200m <sup>3</sup> )	177.97円/m <sup>3</sup>
D表: (201m <sup>3</sup> ~500m <sup>3</sup> )	174.67円/m <sup>3</sup>
E表: (501m <sup>3</sup> ~800m <sup>3</sup> )	165.37円/m <sup>3</sup>
F表: (801m <sup>3</sup> ~)	158.17円/m <sup>3</sup>

●前月請求繰越分を今回に合算しております。

東京ガス株式会社

○料金・お引越し等のご連絡先  
 受付時間(月~土:9時~19時・日祝:9時~17時)  
 東京ガスお客さまセンター

(ご利用になれない場合) 0570-002211  
 03-3344-9100  
 ○ガスもれ時ご連絡先(24時間) 0570-002299  
 ○ガス機器修理等のご連絡先  
 受付時間(月~土:9時~19時・日祝:9時~17時)  
 東京ガスライフバル港  
 050-38189321

この頁の計上額

3,666.-

今般領収書または「インカム」システムにてお支払いの場合は左欄の金額だけを印ししてください。  
 印は必ず「収入自帳貼付欄」に貼付してください。

調査研究広報滞在費 領収書貼付台紙

議員氏名	堀場さち子	費目 (○印を つける)	光熱水費	備品・消耗品費
報告対象月	令和4年 10月		事務所費	滞在費 政務活動費
通し番号	17		宣伝事業費	調査研究費
			繰り入れ (党本部)	

普通預金 (兼お借入明細)

9

年-月-日	摘要	お支払金額(円)	お預り金額(円)	差引残高 <small>((-)の表示がある場合は、 のお借入残高を数値します。)</small> (円)
1				
2				
3				
4				
5				
6				
7				
8	04-10-31 .電気	6,367	東電料金等	
9				
10				
11				
12				

この頁の計上額
6,367-

調査研究広報滞在費 領収書貼付台紙

議員氏名	堀場さち子	費目 (○印を つける)	光熱水費 備品・消耗品費 事務所費 滞在費 政務活動費 宣伝事業費 調査研究費 繰り入れ (党本部)
報告対象月	令和4年10月		
通し番号	18		

2022年10月01日 No 000086

領 収 書

堀場事務所 殿

(00535345)

一般社団法人 倫理研究所

〒102-8561 東京都千代田区紀尾井町4-5 TEL 03-3264-2231  
ホームページ http://www.rinri-jpn.or.jp

京都府京都洛南倫理法人会

TEL : 075-551-1500

FAX : 075-551-1531

¥10,000

2022年10月分 法人会費 (2022年10月 現在 1口加入)

(注) 消費税の対象外のため仕入税額控除はできません。

上記の通り領収いたしました。

年 月 日

印紙税法第5  
条第17号に  
より印紙貼付  
不要

扱者印

この頁の計上額

10,000.-



調査研究広報滞在費 領収書貼付台紙

議員氏名	堀場さち子	費目 (0印を つける)	光熱水費	備品・消耗品費
報告対象月	令和4年10月		事務所費	滞在費 政務活動費
通し番号	19		宣伝事業費	調査研究費
			繰り入れ (党本部)	

領 収 書

現金・枚割・クーポン・割引 No.5396  
 日付 2022年10月03日  
 車番 021655 0000  
 運賃 ¥900円

運賃料金計 ¥900円  
 合計 ¥900円

上記の様に領収致しました  
 通行料・その他 円  
 上記金額正に領収致しました。

TAKAHASHI TAXI

ドア番号: 4515

お忘れ物下記所属団体へ



東京都個人タクシー協同組合  
 豊島支部

平日9時~17時 TEL 03(3973)8323

時間外 TEL 03(6271)0006

お問い合わせは

(一社)東京都個人タクシー協会 TEL 3947-1461

ご要望は

(公財)東京タクシーセンター TEL 3648-0300

領 収 書

現金・枚割・クーポン・割引 No.0800  
 日付 2022年10月03日  
 車番 020220 0000  
 運賃 ¥420円

運賃料金計 ¥420円  
 合計 ¥420円

上記の様に領収致しました  
 通行料・その他 円  
 上記金額正に領収致しました。

YUKI TAXI

ドア番号: 2605

お忘れ物下記所属団体へ



東京都個人タクシー協同組合  
 板橋第 支部

平日9時~17時 TEL 03(3935)6511

時間外 TEL 03(6271)0006

お問い合わせは

(一社)東京都個人タクシー協会 TEL 3947-1461

ご要望は

(公財)東京タクシーセンター TEL 3648-0300

No019

領 収 書

2022年10月03日  
 車番 2132  
 運賃 580円

運賃料金計 580円

合計 580円

DAIWA TAXI GROUP  
 大同自動車株式会社

江戸川営業所

☎ 03-5636-1081

タクシーの御用命は無線配車センターへ

☎ 03-3563-5151

領 収 書

Receipt 領収年月日 2022.10.-3 堀場さち子様

金額 ¥5,170 (消費税等込み)

上記金額確かに領収いたしました

購入商品 JR乗車券類 JR tickets

(50299 1枚)  
 東海旅客鉄道株式会社

京都駅  
 京都線 M V811 発行 60300-02

印紙税申告納  
 付につき名古屋中村  
 税務署承認済

この頁の計上額

7,070.-

調査研究広報滞在費 領収書貼付台紙

議員氏名	堀場さち子	費目 (○印を つける)	光熱水費	備品・消耗品費
報告対象月	令和4年10月		事務所費	滞在費 政務活動費
通し番号	20		宣伝事業費	調査研究費
			繰り入れ(党本部)	

No.20C468-1

領収書 堀場さち子 様

計 ¥12,520.-

但し 新報総代

2022年10月04日 12時13分 上記通り正しく領収いたしました

アクセス 新報総代 店  
東京都 新報総代 の  
TEL 042 新報総代 15

この頁の計上額

12,520-

調査研究広報滞在費 領収書貼付台紙

議員氏名	堀場さち子	費目 (○印をつける)	光熱水費	備品・消耗品費
報告対象月	令和4年 10月		事務所費	滞在費 政務活動費
通し番号	21		宣伝事業費	調査研究費
			繰り入れ (党本部)	

南警察署

南警察署  
京都府京都市南区西九条本町39-2  
TEL 075 682 0110

2022年10月7日 09:32 No.00000136  
POS002  
担当者:担当者102  
道路使用許可申請手数 1 ￥2,040非  
小計 ￥2,040

合計 ￥2,040  
内消費税 ￥0  
合計点数 1点  
お預り ￥2,040  
現金 ￥2,040  
おつり ￥0



202200001100200000136

南警察署

南警察署  
京都府京都市南区西九条本町39-2  
TEL 075 682 0110

2022年10月/日 09:32 No.00000135  
POS002  
担当者:担当者102

道路使用許可申請手数 1 ￥2,040非  
小計 ￥2,040

合計 ￥2,040  
内消費税 ￥0  
合計点数 1点  
お預り ￥2,040  
現金 ￥2,040  
おつり ￥0



202200001100200000135

領 収 書

(交通系ICカード支払)

No.7701

日付 '22年10月10日

車番 2200 000

メータ運賃 ￥1700円

合計金額 ￥1700円

毎度ご乗車ありがとうございます。

DAIWA TAXI GROUP

日の出交通 株式会社

TEL 03-5681-7211

タクシーの御用命は無線配車センターへ

TEL 03-3563-5151

領 収 証

(チケット・カード・クーポン)

2022年10月11日

無線番号 1144号

乗車料金 ￥1220円

計 1220円

お忘れ物・お問合せは

カスタマーサポートデスクへ

TEL 0570 (08) 2151 平日9:00~17:00

日本交通 千住営業所

TEL 03 (3888) 2151

GPS)

この頁の計上額

7,000,-

調査研究広報滞在費 領収書貼付台紙

議員氏名	堀場さち子	費目 (〇印を つける)	光熱水費	備品・消耗品費
報告対象月	令和4年 10月		事務所費	滞在費 政務活動費
通し番号	22		宣伝事業費	調査研究費
			繰り入れ (党本部)	

領 収 書 堀場さち子 様  
 Receipt  
 領収年月日 2022.10.11  
 金額 ￥14,170 (消費税等込み)  
 上記金額確かに領収いたしました  
 購入商品 JR乗車券類 JR tickets  
 (30528, 1枚)  
 西日本旅客鉄道株式会社  
 (東) 桂 川 駅  
 (東) 桂川MK32発行 40529-01

印紙税申告納
付につき大定
税務署承認済

この頁の計上額

14,170.-

調査研究広報滞在費 領収書貼付台紙

議員氏名	堀場さち子	費目 (〇印を つける)	光熱水費	備品・消耗品費
報告対象月	令和4年10月		事務所費	滞在費 政務活動費
通し番号	23		宣伝事業費	調査研究費
			繰り入れ (党本部)	

領収証

堀場さち子様 2022年10月12日

¥12,350-

但 新朝龍代  
上記正に領収いたしました

内訳  
税抜金額  
消費税額等 ( %)

0342-3745

この頁の計上額
12,350,-

調査研究広報滞在費 領収書貼付台紙

議員氏名	堀場さち子	費目 (○印を つける)	光熱水費 備品・消耗品費
報告対象月	令和4年 10月		事務所費 滞在費 政務活動費
通し番号	24		宣伝事業費 調査研究費 繰り入れ (党本部)

領収書  
Receipt

No. 202210150076 C  
2022.10.15

堀場 幸子 様

¥7,600

上記正に領収致しました  
但、

(内消費税 Con.Tax ¥690)  
(標準税率 ¥7,600)  
(軽減税率 ¥0)

ホテル アマービレ舞鶴  
〒625-0036 京都府舞鶴市宇浜18  
TEL 0773-65-5000 FAX 0773-65-5008

領収書  
Receipt

No. 202210150077 C  
2022.10.15

堀場 幸子 様

¥7,600

上記正に領収致しました  
但、

(内消費税 Con.Tax ¥690)  
(標準税率 ¥7,600)  
(軽減税率 ¥0)

ホテル アマービレ舞鶴  
〒625-0036 京都府舞鶴市宇浜18  
TEL 0773-65-5000 FAX 0773-65-5008

この頁の計上額

15,200.-

調査研究広報滞在費 領収書貼付台紙

議員氏名	堀場さち子	費目 (〇印を つける)	光熱水費	備品・消耗品費
報告対象月	令和4年10月		事務所費	滞在費 政務活動費
通し番号	25		宣伝事業費	調査研究費
			繰り入れ (党本部)	

領 収 書 堀場さち子様  
 Receipt  
 領収年月日 2022.10.17  
 金額 ¥14,170 (消費税等込み)  
 上記金額確かに領収いたしました  
 購入商品 JR乗車券類 JR tickets  
 (00091 1枚)  
 東海旅客鉄道株式会社  
 京都駅  
 京都駅MV805発行 10092-02

印紙税申告納  
 付につき名古屋中村  
 税務署承認済

この頁の計上額

14,170.-

調査研究広報滞在費 領収書貼付台紙

議員氏名	堀場さち子	費目 (○印を つける)	光熱水費	備品・消耗品費	政務活動費
報告対象月	令和4年10月		事務所費	滞在費	
通し番号	26		宣伝事業費	調査研究費	

領収書

No.353941

発行日 2022年10月19日

堀場幸子 様

金額 ¥12,400-

但 2022年10月19日 上記正に領収いたしました。



内訳 チケット オズ 新宿店  
〒160-0023  
東京都新宿区西新宿1-2-13  
TEL:03-6279-4222

税抜金額 ¥12,400-  
消費税額(10%) ¥0-

この頁の計上額

12,400,-



調査研究広報滞在費 領収書貼付台紙

議員氏名	堀場さち子	費目 (○印を つける)	光熱水費 備品・消耗品費
報告対象月	令和4年 10月		事務所費 滞在費 政務活動費
通し番号	27		宣伝事業費 調査研究費 繰り入れ (党本部)

領 収 証  
 (チケット・カード・クーポン)  
 2022年10月20日  
 無線番号 5231号  
 乗車料金 ¥820円  
 計 820円  
 日本交通グループ  
 大國自動車交通株式会社  
 TEL 0422 (31) 6388  
 公益財団法人 東京タクシーセンター  
 TEL 03 (3648) 0300  
 GPS)

この頁の計上額
820,-

調査研究広報滞在費 領収書貼付台紙

議員氏名	堀場さち子	費目 (○印をつける)	光熱水費 備品・消耗品費 事務所費 滞在費 政務活動費 宣伝事業費 調査研究費 繰り入れ (党本部)
報告対象月	令和4年 10月		
通し番号	28		

領 収 書

堀場さち子様

Receipt

領収年月日 2022.10.25

金額 ￥14,170 (消費税等込み)

上記金額確かに領収いたしました

購入商品 JR乗車券類 JR tickets

(20282, 1枚)

西日本旅客鉄道株式会社

(東) 桂川駅

東) 桂川MK31発行 30283-01

印紙税申告納 付につき大淀 税務署承認済
----------------------------

この頁の計上額

14,170.-

調査研究広報滞在費 領収書貼付台紙

議員氏名	堀場さち子	費目 (〇印を つける)	光熱水費	備品・消耗品費
報告対象月	令和4年10月		事務所費	滞在費 政務活動費
通し番号	29		宣伝事業費	調査研究費
			繰り入れ(党本部)	

衆議院議員 堀場 幸子 先生

令和4年10月 議員連盟会費等 歳費引去明細

歳費引去合計	
--------	--

<<内訳>>

[Redacted]

◎議員連盟会費 合計 6,500

議員連盟名称	会費	議員連盟名称	会費
[Redacted]		[Redacted]	
[Redacted]		[Redacted]	
[Redacted]		[Redacted]	
[Redacted]		[Redacted]	
[Redacted]		[Redacted]	
[Redacted]		[Redacted]	
[Redacted]		[Redacted]	
[Redacted]		[Redacted]	
[Redacted]		[Redacted]	
[Redacted]		[Redacted]	

日本進新の会 国会議員団  
[Redacted]

25日

この頁の計上額
6,500-

調査研究広報滞在費 領収書貼付台紙

議員氏名	堀場さち子	費目 (〇印を つける)	光熱水費	備品・消耗品費
報告対象月	令和4年 10月		事務所費	滞在費 政務活動費
通し番号	30		宣伝事業費	調査研究費
			繰り入れ (党本部)	

No.203404-0

領収書 堀場さち子 様

合計 ¥12,520.-

但し 新幹線代

2022年10月27日 12時35分 上記通り正に領収いたしました

アクセスチケット八王子店  
 東京都八王子市旭町2-10  
 TEL 042-623-6222 担当者 45

この頁の計上額
12,520.-

調査研究広報滞在費 領収書貼付台紙

議員氏名	堀場さち子	費目 (○印をつける)	光熱水費 備品・消耗品費
報告対象月	令和4年 10月		事務所費 滞在費 政務活動費
通し番号	31		宣伝事業費 調査研究費 繰り入れ (党本部)

領 収 書

日付 2022年10月28日  
 車番 3233  
 基本運賃 ¥1300-  
 合 計 ¥1300-  
 (内消費税等 ¥118-)  
 ----- 内訳 -----  
 現金支払 ¥1300-

kmグループ 美松交通株式会社  
 東京都江東区毛利1-10-14  
 忘れ物、領収書問合わせ 03-3631-0831  
 お客さま相談室 0120-717-039

km呼ぶなら  
 「S.RIDE」  
 ダウンロード用QRコード



<ナビコード>  
 A46-0614-0372  
 (営業回数5740)

この頁の計上額
1,300.-

調査研究広報滞在費 領収書貼付台紙

議員氏名	堀場さち子	費目 (〇印を つける)	光熱水費	備品・消耗品費
報告対象月	令和4年10月		事務所費	滞在費 政務活動費
通し番号	32		宣伝事業費	調査研究費
			繰り入れ (党本部)	

領 収 書 堀場幸子 様

Receipt

領収年月日 2022.10.31

金額 ￥14,170 (消費税等込み)

上記金額確かに領収いたしました

購入商品 JR乗車券類 JR tickets  
(20324 1枚)

西日本旅客鉄道株式会社  
(東) 往 川駅  
(東) 往 川MK31 発行 30325-01

印紙税申告納  
付につき大淀  
税務署承認済

この頁の計上額
14,170,-

調査研究広報滞在費 領収書貼付台紙

議員氏名	堀場さち子	費目 (○印を つける)	光熱水費 備品・消耗品費 事務所費 滞在費 政務活動費 宣伝事業費 調査研究費 繰り入れ (党本部)
報告対象月	令和4年10月		
通し番号	33		

普通預金(兼お借入明細)

9

年-月-日	摘要	お支払金額(円)	お預り金額(円)	差引残高 <small>(「-」の表示がある場合は、 お借入仕度を表します。)</small> (円)
04-10-20	振替	*11,314	NHFセゾン	
2				
3				
4				
5				
6				
7				
8				
9				
10				
11				
12				

新聞代

この頁の計上額

11,314,-

調査研究広報滞在費

使途報告書

領収書(写)

令和4年11月分



調査研究広報滞在費 領収書貼付台紙

議員氏名	堀場さち子	費目 (〇印をつける)	光熱水費	備品・消耗品費
報告対象月	令和4年 11月		事務所費	滞在費 政務活動費
通し番号	/		宣伝事業費	調査研究費
			繰り入れ (党本部)	

領 収 証

堀場 幸子

様

No. \_\_\_\_\_

★ 27,489-

但 高熱費 (電気代) 8/1 ~ 9/4 (ガス) 8/1 ~ 9/20, (水) 8/1 ~ 9/20  
R4年 11月 7日 上記正に領収いたしました

内訳	税率	金額(税抜・税込)
	%	消費税額等
	税率	金額(税抜・税込)
	%	消費税額等

京都市南区東九条東北3019

長谷川 勉 

収 入  
印 紙

コクヨ ウケ-1097

この頁の計上額

27,489-

調査研究広報滞在費 領収書貼付台紙

議員氏名	堀場さち子	費目 (○印を つける)	光熱水費	備品	○消耗品費
報告対象月	令和4年 11月		事務所費	滞在費	政務活動費
通し番号	2		宣伝事業費	調査研究費	
			繰り入れ (党本部)		

13	04-11-04 .振替	*30,800	シャ-プファイナ	*471,205
14	04-11-10 .振込		シキカイン	*500,000
15	04-11-14 .カード	*500,000	京都	*471,205
16				
17				
18				
19				
20				
21				
22				
23				
24				

○他店支払いの小切手等でご入金の場合は、摘要欄にお戻しができる予定日を表示します。お支払可能時刻は小切手等の種類により異なります。詳細は窓口にご照会ください。

8

コピー機 使用料

この頁の計上額
30,200-

調査研究広報滞在費 領収書貼付台紙

議員氏名	堀場さち子	費目 (0印を つける)	光熱水費	備品・消耗品費
報告対象月	令和4年 11月		事務所費	滞在費 政務活動費
通し番号	3		宣伝事業費	調査研究費
			繰り入れ (党本部)	

保険料領収証

保険契約者 堀場 幸子 様	領収証番号	LNY 08283
	証券番号	M07978-274
保険の種類 (0印)	自動車 火災 傷害 所得 賠償 動産総合 労災総合 保証 信用 建設工事 機械 組立 積立火災 積立傷害 積立年金 運送 貨物 船舶 その他	( )
保険始期 (変更開始日)	平成 4年10月8日 から 令和	保険料
分割払	回数 年度 回目 団体 振込 月分	¥101,520
保険の対象 備考	申込書または契約内容変更依頼書 (登録番号など必要な場合は備考欄に記入します。) 7E-9-中久世T5(J41R8025) 請求書貼付	※以下の場合この領収証は無効です。 ●保険契約者・保険料・領収日を訂正したもの。 ●保険料・領収日が複写でなく直接記入されているもの。
振込入金 (領収証発行日 令和4年11月29日)	領収日	令和4年11月29日

上記保険料を領収いたしました。  
(共同保険幹事会社)

東京都新宿区西新宿2-26-1  
損害保険ジャパン株式会社

連絡先

京都自動車営業第一課  
橋本 菜央

印紙税申告納  
付につき新宿  
税務署承認済

この用紙は、すかし等複製防止の処理をしております。

この頁の計上額

101,520.-

調査研究広報滞在費 領収書貼付台紙

議員氏名	堀場さち子	費目 (〇印を つける)	光熱水費 備品 (消耗品費)
報告対象月	令和4年 11月		事務所費 滞在費 政務活動費
通し番号	4		宣伝事業費 調査研究費 繰り入れ (党本部)

仕分けボックス

<p>領 収 証 様</p> <p>堀 場 幸 子</p> <p>2022年11月 9日(木)</p> <p>¥660-</p>	<p>099</p> <p>099</p> <p>099</p> <p>099</p> <p>099</p>
<p>上記正に領収しました (消費税等 ¥60-を含みます)</p> <p>株式会社キヤンドウ 赤坂一ツ木通り店 但し:</p> <p>東京都港区赤坂3-17-10 フローレンス一ツ木ビル 1階</p> <p>TEL: 03-3505-1650</p> <p>担当者 259905</p> <p>0001-7139-3051</p> <p>※保管上のお願 財布等で保管戴く場合、印刷面を内側に折って保管願います。</p>	<p>(消費)</p> <p>金 票</p>

この頁の計上額
660.-

調査研究広報滞在費 領収書貼付台紙

議員氏名	堀場さち子	費目 (○印を つける)	光熱水費	備品・消耗品費
報告対象月	令和4年 11月		事務所費	滞在費 政務活動費
通し番号	5		宣伝事業費	調査研究費
			繰り入れ(党本部)	

払込受領証

フラットファイル・クリアファイル

依頼代行会社  
 ウェルネット株式会社  
 カウネット担当販売店:  
 株式会社ネットオフィス

支払人:  
 民主党事務所 様

ご請求年月  
 2022年10月度

請求書番号  
 58819065

お買上合計 ¥15,003  
 消費税 ¥1,463  
 合計請求額 ¥16,466

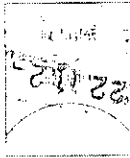
金額  

この頁の計上額
16,466-



調査研究広報滞在費 領収書貼付台紙

議員氏名	堀場さち子	費目 (○印を つける)	光熱水費 備品・消耗品費
報告対象月	令和4年 11月		事務所費 滞在費 政務活動費
通し番号	6		宣伝事業費 調査研究費 繰り入れ (党本部)

**セブン-イレブン**  
**京都烏丸十条店**  
 京都府京都市南区東九条南石田町6  
 8-2  
 電話：075-672-1302 店#2

ワッポン

2022年11月24日(木) 11:04 責056  
 インターネットショッピング 払込領収書

お客様控

堀場 幸子 様

¥1,879-

払込先名 amazon (WELLNET)

お客様用連絡先  
[www.amazon.co.jp/contact-us](http://www.amazon.co.jp/contact-us)

払込票番号  
 7234-72365-1789

2022年11月24日

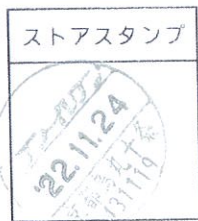

- 商品・サービス等の提供方法は払込先より案内されております。(この領収書が必要になる場合もあります。)
- 注文内容についてのお問合せや変更・取消・返品・返金等は、上記、お客様用連絡先にお問合せ下さい。
- 本票を保管頂く場合は、印刷面を内側に折り、保管をお願い致します。

この頁の計上額  
 1,879-

調査研究広報滞在費 領収書貼付台紙

議員氏名	堀場さち子	費目 (〇印を つける)	光熱水費	備品・消耗品費
報告対象月	令和4年 11月		事務所費	滞在費 政務活動費
通し番号	7		宣伝事業費	調査研究費
			繰り入れ (党本部)	

消毒用アルコール液

2022年11月24日 (木)

領 収 証

堀場幸子様

¥ 8 7 7 -



上記正に領収しました (消費税等 79円を含みます)  
 但し、  
 ジャパン 京都十条店  
 電話 075-662-7272  
 株式会社 スギ薬局 (代表) 0566-73-6323  
 (本部) 愛知県安城市三河安城町一丁目8番地4  
 財布等で保管戴く場合は、印刷面を内側に折って保管願います。

0002-3161-3762

この頁の計上額
877,-

調査研究広報滞在費 領収書貼付台紙

議員氏名	堀場さち子	費目 (〇印を つける)	光熱水費	備品・消耗品費
報告対象月	令和4年 11月		事務所費	滞在費 政務活動費
通し番号	8		宣伝事業費	調査研究費
			繰り入れ (党本部)	

No. 003519	<b>領 収 証</b>		収 入 印 紙
	2022年 11月 28日		
	堀場さち子事務所 様		内 訳 現金 小切手 手形 相殺 振込
金額	¥ 6,326		
但し10月分クレジット料(口座引落)			
上記正に領収いたしました。			
<b>GBS 株式会社 ジービーエスシステムズ</b> 1.東京事務センター ☎(03)5216-4515 2.東日本法人営業部 ☎(03)5216-4511 3.大阪事務センター ☎(06)4800-7085 4.西日本法人営業部 ☎(06)4800-6891 本 部 〒102-0093 東京都千代田区平河町1-4-15 小池ビル4F			

この頁の計上額
6,326-



調査研究広報滞在費 領収書貼付台紙

議員氏名	堀場さち子	費目 (○印を つける)	光熱水費	備品・消耗品費
報告対象月	令和4年 11月		事務所費	滞在費 政務活動費
通し番号	9		宣伝事業費	調査研究費
			繰り入れ (党本部)	

スタックバスケット

領 収 証

堀場 幸子 様

No. 00330094-7478-7446  
2022年11月28日  
[担当:越智]

¥440-

(うち、消費税等 40円)

但し、  
売上引No.: 7446

として上記正に領収いたしました

ダイソーダイエー桂南店  
080-4001-4973

この頁の計上額

440-

# 調査研究広報滞在費 領収書貼付台紙

議員氏名	堀場さち子	費目 (0印を つける)	光熱水費 備品・消耗品費 事務所費 滞在費 政務活動費 宣伝事業費 調査研究費 繰り入れ (党本部)
報告対象月	令和4年 11月		
通し番号	10		

## 領 収 書

NO. 49075

堀場 幸子 殿

金 6,085 円 也

令和 4 年 11 月 10 日

令和 4 年 10 月分 電話料金等内訳

電話料金等合計 6,085 円

会館電話1 03 - 3508 - 7422

会社名	利用期間	基本料金	付加料金	度数料	その他	消費税	計
NTT東日本	8/26~9/25	0	2,000	2,720	0	472	5,192
NTTコミュニケーションズ	8/26~9/25	0	0	690	0	69	759
KDDI							-
ソフトバンクテレコム							-
楽天							-

会館電話2 03 - 3508 - 3902

会社名	利用期間	基本料金	付加料金	度数料	その他	消費税	計
NTT東日本	8/26~9/25	0	0	42	0	4	46
NTTコミュニケーションズ	8/26~9/25	0	0	80	0	8	88
KDDI							-
ソフトバンクテレコム							-
楽天							-

内線番号

利用期間	度数料	電報	計
			-

令和 4 年 10 月分 宿舍光熱水料及び自動車充電料金等内訳

光熱水料等合計 - 円

科目	電気料金	給湯料金	水道料金	充電料金	計
使用量	kWh	m <sup>3</sup>	m <sup>3</sup>	台	
金額					-

衆議院会計課

この頁の計上額

6,085,-

# 調査研究広報滞在費 領収書貼付台紙

議員氏名	堀場さち子	費目 (0印を つける)	光熱水費 備品・消耗品費 事務所費 滞在費 政務活動費 宣伝事業費 調査研究費 繰り入れ (党本部)
報告対象月	令和4年 //月		
通し番号	//		

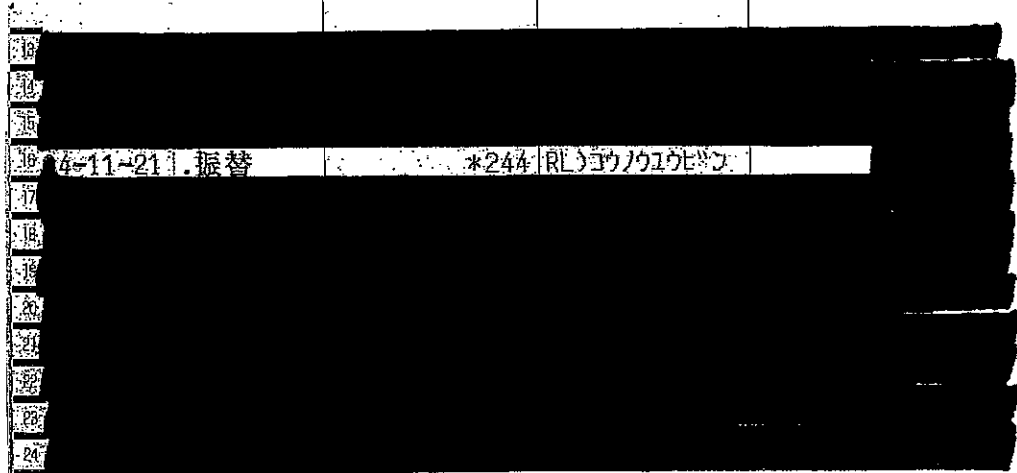

○他店支払いの小切手等でご入金の際は、摘要欄にお戻しができる予定日を表示します。お支払可能時刻は小切手等の種類により異なります。詳細は窓口にご相談ください。

9

この頁の計上額
244

調査研究広報滞在費 領収書貼付台紙

議員氏名	堀場さち子	費目 (〇印を つける)	光熱水費 備品・消耗品費 事務所費 滞在費 政務活動費 宣伝事業費 調査研究費 繰り入れ (党本部)
報告対象月	令和4年 11月		
通し番号	12		

2022年11月分  領収証 ID( 18871)  
 東九条柳下町 No. 2- 8-0237-000  
 堀場 幸子 様

銘	柄	部	金額	本体価格	消費税	2022年11月24日
京都セット		1	4,400	4,074	326	
合	計		<b>¥ 4,400</b>	4,074	326	毎度ご購読有難うございます。 左記の通り領収致しました。



京都新聞洛南販売所  
 〒601-8424  
 南区西九条川原城町9-1  
 TEL: 691-9441

FAX: 661-1903



この頁の計上額
4,400-

調査研究広報滞在費 領収書貼付台紙

議員氏名	堀場さち子	費目 (〇印を つける)	光熱水費	備品・消耗品費
報告対象月	令和4年 // 月		事務所費	滞在費 政務活動費
通し番号	13		宣伝事業費	調査研究費
			繰り入れ (党本部)	

07-11-25 電話	12-875 KODIWA
-------------	---------------

○他店支払いの小切手等でご入金の際は、摘要欄にお払戻しができる予定日を表示します。お支払可能時刻は小切手等の種類により異なります。詳細は窓口にご照会ください。

9

通信費

この頁の計上額
12.875-

# 調査研究広報滞在費 領収書貼付台紙

議員氏名	堀場さち子	費目 (○印をつける)	光熱水費 備品・消耗品費 事務所費 滞在費 政務活動費 宣伝事業費 調査研究費 繰り入れ (党本部)
報告対象月	令和4年11月		
通し番号	14		

## ご利用明細書

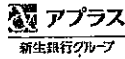

いつもご利用いただきまして誠にありがとうございます。  
今月のご利用明細書をご案内申し上げますのでご確認ください。

当月お支払日	2022年11月28日(月)
当月お支払合計金額	[REDACTED]

お支払日は毎月27日です。前日迄にご入金願います。(ただし金融機関休業日の場合は翌営業日になります。)

カード名称	Tカードプラス (H)
会員番号	[REDACTED]
金融機関	りそな銀行
本支店	荻窪支店
口座番号	[REDACTED]
口座名義	堀場 幸子

上記会員番号はアプラスへのお問合せの際の番号です。クレジット番号・Tカード番号(旧名称T会員番号)ではありませんのでご注意ください。

お客さま情報保護のため、口座番号表示の一部を省略させていただいております。

	ご請求金額またはご請求回数の累計表示
累計のご請求金額またはご請求回数	[REDACTED]
年会費無料まで	[REDACTED]
対象期間	****年**月~****年**月

登録番号 近畿財務局長(5)第00810号 作成日2022年11月15日

	当月クレジットご利用ポイント	
2022年11月分	①新規ポイント	[REDACTED]
	②特別ポイント	0
	③調整ポイント	0

ポイントの見方  
 ①…今回クレジットご利用による獲得ポイントです。【ご注意】  
 ②…特別にプレゼントするポイントです。カードキャッシング・年会費はポイント対象外となります  
 ③…ご利用代金の変更等により調整するポイントです。Tポイントの累計は、<http://t.site.jp>にてご確認ください

### お知らせ

ご利用可能枠	ショッピング利用可能枠	30万円
	割賦利用可能枠	※ 30万円
	キャッシング利用可能枠	30万円

※当社カードを複数お持ちの場合、各カードにはそれぞれご利用可能枠の設定がございますが、ご利用いただける金額の合計は、各カードのご利用可能枠のうち、最も高い金額の範囲内となります。

ご利用日 (年)月日	ご利用店名	ご利用金額 手数料	振上回数 支払回数 今回回数	お支払金額	摘要 現地通貨額(通貨略称)/換算レート/換算日
---------------	-------	--------------	----------------------	-------	-----------------------------

[REDACTED]	[REDACTED]	[REDACTED]	[REDACTED]	[REDACTED]	[REDACTED]
------------	------------	------------	------------	------------	------------

221020 ZOOM. US 888-799-96668887999666 2200s 1 1 2200 現地通貨額2,200.000/  
換算レート1.00000円

[REDACTED]

通信費

この頁の計上額

2,200.-

# 調査研究広報滞在費 領収書貼付台紙

議員氏名	堀場さち子	費目 (○印を つける)	光熱水費 備品・消耗品費 事務所費 滞在費 政務活動費 宣伝事業費 調査研究費 繰り入れ (党本部)
報告対象月	令和4年 11月		
通し番号	15		

## ご利用明細書

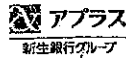

いつもご利用いただきまして誠にありがとうございます。  
 今月のご利用明細書をご案内申し上げますのでご確認ください。

当月お支払日		2022年11月28日(月)		[Redacted]		
ご利用日 年 月 日	ご利用店名	ご利用金額 手数料	前払 回数	今回 回数	お支払金額	摘要 現地通貨額(通貨略称)/換算レート/換算日
[Redacted Table Content]						
明細書発行手数料		99			99	

この頁の計上額
99-

調査研究広報滞在費 領収書貼付台紙

議員氏名	堀場さち子	費目 (〇印を つける)	光熱水費	備品・消耗品費
報告対象月	令和4年 11月		事務所費	滞在費 政務活動費
通し番号	16		宣伝事業費	調査研究費
			繰り入れ (党本部)	

13	
14	
15	
16	
17	
18	
19	
20	04-11-28 振替 *11,000 SMBC(株)口座
21	
22	
23	
24	

○他店支払いの小切手等で入金ときは、摘要欄にお払戻しができる予定日を表示します。お支払可能時刻は小切手等の種類により異なります。詳細は窓口にご照会ください。

9

カレージ代

この頁の計上額
11,000,-



調査研究広報滞在費 領収書貼付台紙

議員氏名	堀場さち子	費目 (〇印をつける)	光熱水費	備品・消耗品費
報告対象月	令和4年 11月		事務所費	滞在費 政務活動費
通し番号	17		宣伝事業費	調査研究費
			繰り入れ (党本部)	

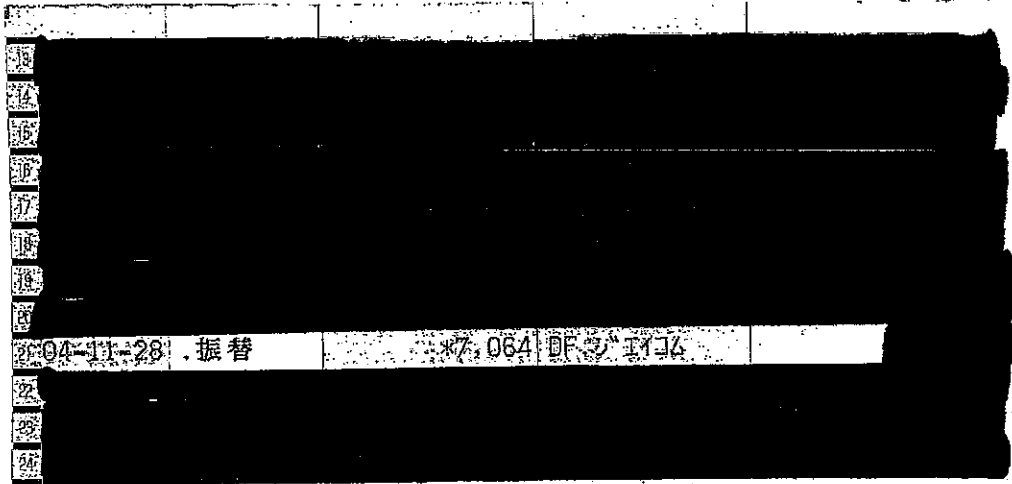

○他府支払いの小切手等でご入金の際は、摘要欄にお戻しができる予定日を表示します。お支払可能時刻は小切手等の種類により異なります。詳細は窓口にご相談ください。

9

通信費

この頁の計上額
7,064

調査研究広報滞在費 領収書貼付台紙

議員氏名	堀場さち子	費目 (○印を つける)	光熱水費 備品・消耗品費
報告対象月	令和4年 11月		事務所費 滞在費 政務活動費
通し番号	18		宣伝事業費 調査研究費 繰り入れ (党本部)

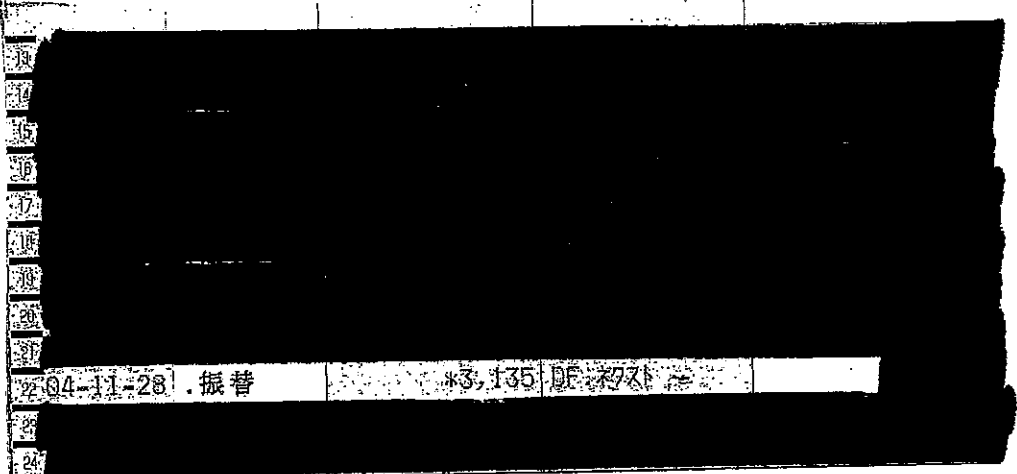

2024-11-28 振替 \*3,135 DE-7971

○他店支払いの小切手等でご入金の場合は、摘要欄にお払戻しができる予定日を表示します。お支払可能時刻は小切手等の種類により異なります。詳細は窓口にご照会ください。

9

通信費

キャッシュサービスご利用明細

毎度ありがとうございます。  
お取引内容をお確かめのうえ、  
お持ち帰りください。

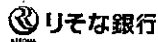

取引銀行	取引店	口座番号
0010	0328	0091*****
取扱店	お取引日	時刻
32851	04-11-30	15:38
お取引内容	お取引金額(円)	手数料
振込	*****	¥440
お取引後の残高(円)	おつり	
*****	*****	

IC認証

お振込明細またはご案内

お受取人

キヨウ  
ナカオカキヨウキマ  
普通 1014600  
タカハシ ナキ様  
登録番号 0003  
ホリハ サチコ様

電話番号 09036553913  
取扱番号 300138

印紙税申告納付につき  
お事務承認済

\*印紙税を納付しない場合は\*印で消してあります。→

この頁の計上額
3,575,-

# 調査研究広報滞在費 領収書貼付台紙

議員氏名	堀場さち子	費目 (0印を つける)	光熱水費 備品・消耗品費 事務所費 滞在費 政務活動費 宣伝事業費 調査研究費 繰り入れ (党本部)
報告対象月	令和4年 11月		
通し番号	19		

領 収 証

堀場 さち子

様

No. \_\_\_\_\_

★ 200,000 -

但 事務所家賃12月分 (駐車料150,000円を含む)  
R4年 11月 30日 上記正に領収いたしました

内訳	税率	金額(税抜・税込)
	%	消費税額等
	税率	金額(税抜・税込)
	%	消費税額等

新市面正東栄東札士印

長谷川 勉



収 入  
印 紙

コクヨ ウケ-1097

この頁の計上額
200,000

調査研究広報滞在費 領収書貼付台紙

議員氏名	堀場さち子	費目 (○印をつける)	光熱水費	備品・消耗品費
報告対象月	令和4年 11月		事務所費	滞在費
通し番号	20		宣伝事業費	調査研究費
			繰り入れ (党本部)	

(A) ガス料金等領収証

毎度東京ガスをご利用いただきありがとうございます。  
 4年11月分 ご使用量のお知らせ  
 衆議院赤坂議員宿舎  
 312  
 堀場 幸子 様  
 お客さま番号 1349-265-1081

請求金額 4,888円  
 令和4年11月分  
 お支払い期限日 4年12月16日  
 ・ガス料金等のお支払いがお支払い期限日を経過した場合、その経過日数に応じて一日あたり0.0274%の延滞利息をお支払いいただきます。  
 ・本払込書は、上記お支払い期限日を過ぎましてもお支払いにご利用いただけます。

東京ガス株式会社

担当 東京カスライフバル港  
 検計員 白坂 みさ子

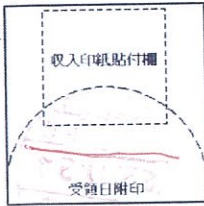

(お客さま控)

請求金額 4,888円  
 (内消費税等) 444円  
 ガス基本料金 1,056.00円  
 ガス従量料金 4,143.91円  
 ガス料金割引額 ▲311円

料金内訳

検針月日(日数) 11月16日(29日)  
 ご使用期間 10月19日~11月16日  
 ガスご使用量 23m<sup>3</sup>  
 今回指示数 2837  
 前回指示数 2814  
 メーター番号 168-553-098  
 次回検針予定日 12月15日  
 前月使用量 10m<sup>3</sup>(33日)

供給地点特定番号 001-0001-3492-6510-81  
 地区 13A 45カシエール  
 ご契約種別 暖らんぶらん+セット割

当月適用単位料金 B表 180.17円/m<sup>3</sup>  
 翌月適用単位料金  
 A表: ( 0m<sup>3</sup>~ 20m<sup>3</sup>) 204.65円/m<sup>3</sup>  
 B表: ( 21m<sup>3</sup>~ 80m<sup>3</sup>) 179.35円/m<sup>3</sup>  
 C表: ( 31m<sup>3</sup>~ ) 168.35円/m<sup>3</sup>

●ガス料金おトク額311円。

東京ガス株式会社

○料金・お引越し等のご連絡先  
 受付時間(月~土:9時~19時・日祝:9時~17時)  
 東京ガスお客さまセンター

0570-002211  
 (ご利用になれない場合) 03-3344-9100

○ガスもれ時ご連絡先(24時間) 0570-002299

○ガス機器修理等のご連絡先  
 受付時間(月~土:9時~19時・日祝:9時~17時)

東京ガスライフバル港  
 050-38189321

この頁の計上額

4,228-

調査研究広報滞在費 領収書貼付台紙

議員氏名	堀場さち子	費目 (〇印を つける)	光熱水費	備品・消耗品費
報告対象月	令和4年 11月		事務所費	滞在費 政務活動費
通し番号	21		宣伝事業費	調査研究費
			繰り入れ (党本部)	

議員宿舍経費内訳書

堀場 幸子 殿

赤坂議員宿舍 312号室 11月分

議員宿舍使用料 124,652 円

駐車場使用料 0 円

合計 124,652 円

25日

衆議院事務局管理部管理課

この頁の計上額
124,652,-

調査研究広報滞在費 領収書貼付台紙

議員氏名	堀場さち子	費目 (〇印を つける)	光熱水費	備品・消耗品費
報告対象月	令和4年 / / 月		事務所費	滞在費 政務活動費
通し番号	22		宣伝事業費	調査研究費
			繰り入れ (党本部)	

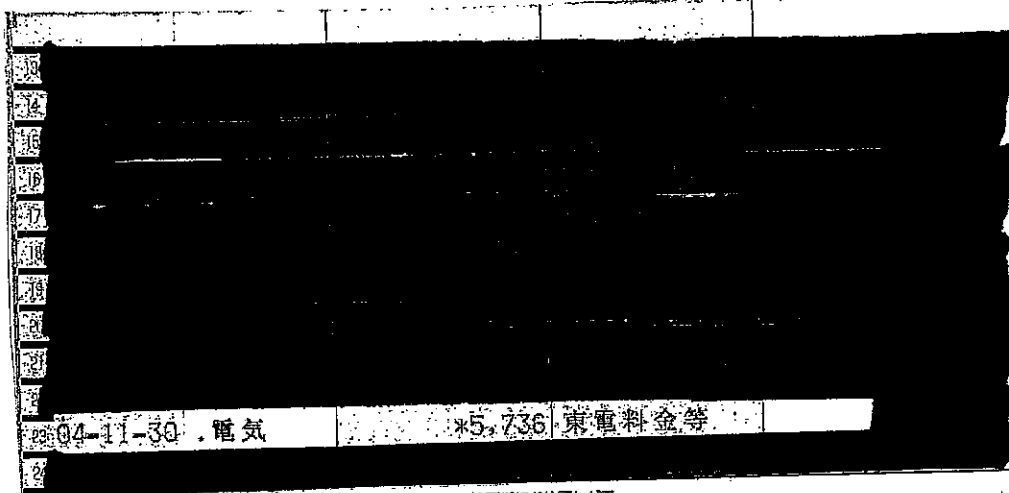

〇他店支払いの小切手等でご入金の場合は、摘要欄にお戻しができる予定日を表示します。お支払可能時刻は小切手等の種類により異なります。詳細は窓口にご照会ください。

9

この頁の計上額
5,736.-

調査研究広報滞在費 領収書貼付台紙

議員氏名	堀場さち子	費目 (〇印を つける)	光熱水費	備品・消耗品費
報告対象月	令和4年 11月		事務所費	滞在費 政務活動費
通し番号	23		宣伝事業費	調査研究費
			繰り入れ (党本部)	

2022年11月01日 No 000085

領 収 書

堀場事務所 殿

(00535345)

一般社団法人 倫理研究所

〒102-8561 東京都千代田区紀尾井町4-5 TEL 03-3264-2251  
ホームページ http://www.rinri-jpn.or.jp



京都府京都洛南倫理法人会

TEL : 075-551-1500

FAX : 075-551-1531

¥10,000

2022年11月分 法人会費 (2022年11月 現在 1口加入)

(注) 消費税の対象外のため仕入税額控除はできません。

上記の通り領収いたしました。

年 月 日

印紙税法第5  
条第17号に  
より印紙貼付  
不要

扱者印

この頁の計上額

10,000,-



調査研究広報滞在費 領収書貼付台紙

議員氏名	堀場さち子	費目 (〇印をつける)	光熱水費	備品・消耗品費
報告対象月	令和4年 11 月		事務所費	滞在費 政務活動費
通し番号	24		宣伝事業費	調査研究費
			繰り入れ (党本部)	

領 収 書

日付 2022年11月02日  
 車番 3639  
 基本運賃 ¥1540-  
 合計 ¥1540-  
 (内消費税等 ¥140-)  
 ----- 内訳 -----  
 現金支払 ¥1540-

Kinグループ 二和交通株式会社  
 東京都荒川区南千住3-12-6  
 忘れ物・領収書問合せ 03-3801-5311  
 お客様相談室 0120-717-039

Kin呼ぶなら  
 「S. RIDE」  
 ダウンロード用QRコード



<ナビコード>  
 A46-2074-0388  
 \*(営業回数 5382)

この頁の計上額

1,540.-



調査研究広報滞在費 領収書貼付台紙

議員氏名	堀場さち子	費目 (○印を つける)	光熱水費	備品・消耗品費
報告対象月	令和4年 11 月		事務所費	滞在費 政務活動費
通し番号	25		宣伝事業費	調査研究費
			繰り入れ (党本部)	

No.200330-0

領収書 堀場さち子 様

合計 ¥25,040.-

但し 千〇〇-〇〇〇

2022年11月03日 14時05分 上記  しました

アクセスチケット  
東京都八王子市旭  
TEL 042-623-6222

この頁の計上額

25,040.-

調査研究広報滞在費 領収書貼付台紙

議員氏名	堀場さち子	費目 (○印を つける)	光熱水費 備品・消耗品費
報告対象月	令和4年 11月		事務所費 滞在費 政務活動費
通し番号	26		宣伝事業費 調査研究費
			繰り入れ (党本部)

領 収 書 堀 場 幸 子 様

Receipt  
領収年月日 2022.11.-7  
金額 ￥13,970 (消費税等込み)

上記金額確かに領収いたしました

購入商品 JR乗車券類 JR tickets  
(50096 1枚)  
東海旅客鉄道株式会社  
京都駅  
京都駅MV858発行 60097-02

印紙税申告納  
付につき名古屋中村  
税務署承認済

この頁の計上額
13,970.-

調査研究広報滞在費 領収書貼付台紙

議員氏名	堀場さち子	費目 (〇印を つける)	光熱水費	備品・消耗品費
報告対象月	令和4年 11月		事務所費	滞在費 政務活動費
通し番号	27		宣伝事業費	調査研究費
			繰り入れ (党本部)	

京都府 領収書

京都府 公金

所	属	システム区分	年度	会計	収支	予算	科目	ID	収納区分																																																																																											
		1	3	4	5	6	7	8	9	10	11	12	13	14	15	16	17	18	19	20	21	22	23	24	25	26	27	28	29	30	31	32	33	34	35	36	37	38	39	40	41	42	43	44	45	46	47	48	49	50	51	52	53	54	55	56	57	58	59	60	61	62	63	64	65	66	67	68	69	70	71	72	73	74	75	76	77	78	79	80	81	82	83	84	85	86	87	88	89	90	91	92	93	94	95	96	97	98	99	100

道路使用許可申請料

堀場 幸子 様

領収書 番号	A 1146340	金額	¥ 4080
-----------	-----------	----	--------

納入者	備考(任意)	00000000000000
-----	--------	----------------

納付番号	00000000
------	----------

領収内容 警交子交料

上記の金額を領収しました。

令和4年 11月 8日

京都府南警察署  
出納員 永野 雅登実



( 出納機関  
金銭分任出納員  
徴収(収納)事務受託者 ) → 納入者

この頁の計上額
4,080.-

調査研究広報滞在費 領収書貼付台紙

議員氏名	堀場さち子	費目 (〇印を つける)	光熱水費 備品・消耗品費 事務所費 滞在費 政務活動費 宣伝事業費 調査研究費 繰り入れ (党本部)
報告対象月	令和4年 11月		
通し番号	28		

領 収 書 堀 場 幸 子 様

Receipt  
領収年月日 2022.11.-8  
金 額 ¥13,970

上記金額雜かに領収いたしました

購入商品 JR乗車券類 JR tickets  
(10190 1枚)  
東日本旅客鉄道株式会社  
新宿駅  
新宿駅VF2発行 20191-02

印紙税申告納  
付につき渋谷  
税務署承認済

この頁の計上額
13,970,-

調査研究広報滞在費 領収書貼付台紙

議員氏名	堀場さち子	費目 (〇印を つける)	光熱水費	備品・消耗品費
報告対象月	令和4年 11月		事務所費	滞在費 政務活動費
通し番号	29		宣伝事業費	調査研究費
			繰り入れ (党本部)	

領 収 書 堀 場 幸 子 様

Receipt  
領収年月日 2022.11.14  
金額 ￥13,970 (消費税等込み)

上記金額確かに領収いたしました

購入商品 JR乗車券類 JR tickets  
(21031 1枚)  
東海旅客鉄道株式会社  
京都駅  
京都駅MV803発行 31032-01

印紙申告納  
付につき名古屋中村  
税務署承認済

この頁の計上額
13,970,-

調査研究広報滞在費 領収書貼付台紙

議員氏名	堀場さち子	費目 (〇印を つける)	光熱水費 備品・消耗品費
報告対象月	令和4年 //月		事務所費 滞在費 政務活動費
通し番号	30		宣伝事業費 調査研究費 繰り入れ (党本部)

領収証  
 (チケット・カード・クーポン)  
 2022年11月17日  
 無線番号 / 3501号  
 乗車料金 ¥700円

---

言十 700円  
 消費税率 10.0%

羽田交通株式会社 登録番号:T8010801013613  
 お忘れ物は 羽田交通  
 03(5755)2577  
 その他は カスタマーサポートデスクへ  
 TEL050(3173)9200 平日9:00~17:00

この頁の計上額
700-

調査研究広報滞在費 領収書貼付台紙

議員氏名	堀場さち子	費目 (〇印をつける)	光熱水費	備品・消耗品費
報告対象月	令和4年 11月		事務所費	滞在費 政務活動費
通し番号	31		宣伝事業費	調査研究費
			繰り入れ (党本部)	

**領収書**

堀場さち子 様

ご利用日付 2022年11月17日 時刻 11時47分

★¥220- 但し 普通券購入 代金

券番号 9162

・上記正に領収いたしました。



京都市交通局 十条 A02

**領収書**

堀場さち子 様

ご利用日付 2022年11月17日 時刻 13時13分

★¥220- 但し 普通券購入 代金

券番号 0504

・上記正に領収いたしました。



京都市交通局 京都 B02

この頁の計上額
440.-

調査研究広報滞在費 領収書貼付台紙

議員氏名	堀場さち子	費目 (〇印をつける)	光熱水費	備品・消耗品費	
報告対象月	令和4年 11月		事務所費	滞在費	政務活動費
通し番号	3.2		宣伝事業費	調査研究費	
			繰り入れ (党本部)		

領 収 書 堀場幸子 様

Receipt  
領収年月日 2022.11.17  
金額 ¥13,320

上記金額雜かに領収いたしました

購入商品 JR乗車券類 JR tickets  
(20135 1枚)  
東日本旅客鉄道株式会社  
東京駅  
東京駅VF4発行 30136-02

印紙税申告納  
付につき渋谷  
税務署承認済

この頁の計上額
13,320 -



調査研究広報滞在費 領収書貼付台紙

議員氏名	堀場さち子	費目 (〇印をつける)	光熱水費 備品・消耗品費
報告対象月	令和4年 // 月		事務所費 滞在費 政務活動費
通し番号	33		宣伝事業費 調査研究費 繰り入れ (党本部)

領 収 書

領収年月日 2022.11.21 堀場幸子様

金額 ¥13,970 (消費税等込み)

上記金額確かに領収いたしました

購入商品 JR乗車券類 JR tickets

(40249 1枚)

西日本旅客鉄道株式会社

(東) 桂川駅

(東) 桂川MK31 発行 50250-01

印紙税申告納  
付につき大淀  
税務署承認済

この頁の計上額

13,970-

調査研究広報滞在費 領収書貼付台紙

議員氏名	堀場さち子	費目 (○印を つける)	光熱水費	備品・消耗品費	
報告対象月	令和4年 11月		事務所費	滞在費	政務活動費
通し番号	3.4		宣伝事業費	調査研究費	
			繰り入れ (党本部)		



この頁の計上額
800.-

調査研究広報滞在費 領収書貼付台紙

議員氏名	堀場さち子	費目 (○印を つける)	光熱水費 備品・消耗品費 事務所費 滞在費 政務活動費 宣伝事業費 調査研究費 繰り入れ (党本部)
報告対象月	令和4年11月		
通し番号	35		

衆議院議員 堀場 幸子 先生

令和4年11月 議員連盟会費等 歳費引去明細 25日

歳費引去合計	
--------	--

《内訳》

◎議員連盟会費 合計 6,600

議員連盟名称	会費	議員連盟名称	会費
[Redacted]			

【本件問合せ先】  
[Redacted]

この頁の計上額
6,600.-

調査研究広報滞在費 領収書貼付台紙

議員氏名	堀場さち子	費目 (○印を つける)	光熱水費	備品・消耗品費
報告対象月	令和4年 11月		事務所費	滞在費 政務活動費
通し番号	36		宣伝事業費	調査研究費
			繰り入れ (党本部)	

領 収 書 堀場幸子 様

Receipt  
領収年月日 2022.11.26

金額 ￥14,170 (消費税等込み)

上記金額確かに領収いたしました

購入商品 JR乗車券類 JR tickets  
(10176 1枚)

西日本旅客鉄道株式会社  
(東) 桂川駅  
東) 桂川MK31 発行 20177-02

印紙税申告納  
付につき大淀  
税務署承認済

この頁の計上額
14,170.-

調査研究広報滞在費 領収書貼付台紙

議員氏名	堀場さち子	費目 (〇印を つける)	光熱水費	備品・消耗品費
報告対象月	令和4年 11月		事務所費	滞在費 政務活動費
通し番号	37		宣伝事業費	調査研究費
			繰り入れ (党本部)	

領収書

-----車室 No.3 -----

入庫時刻 11月26日 12時46分  
精算時刻 11月26日 15時40分

受領金額 600円  
2022年11月26日15時40分 発行

-----  
フルーツパーク  
中久世町1丁目  
-----

領収書

-----車室 No.2 -----

入庫時刻 11月27日 14時35分  
精算時刻 11月27日 14時50分

受領金額 100円  
2022年11月27日14時51分 発行

-----  
フルーツパーク  
中久世町1丁目  
-----

この頁の計上額

700.-

# 調査研究広報滞在費 領収書貼付台紙

職員氏名	堀場さち子	費目 (○印をつける)	光熱水費 備品・消耗品費 事務所費 滞在費 政務活動費 宣伝事業費 調査研究費 繰り入れ (党本部)
報告対象月	令和4年 11月		
通し番号	38		

## ご利用明細書

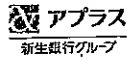

いつもご利用いただきまして誠にありがとうございます。  
 今月のご利用明細書をご案内申し上げますのでご確認ください。

当月お支払日	2022年11月28日(月)
当月お支払合計金額	[REDACTED]

お支払日は毎月27日です。前日迄にご入金願います。(ただし金融機関休業日の場合は翌営業日になります)

カード名称	Tカードプラス (H)
会員番号	[REDACTED]
金融機関	りそな銀行
本支店	荻窪支店
口座番号	[REDACTED]
口座名義	堀場 幸子

上記会員番号はアプラスへのお問合せの際の番号です。クレジット番号・Tカード番号(旧名称T会員番号)ではありませんのでご注意ください。

お客さま情報保護のため、口座番号表示の一部を省略させていただいております。

ご請求金額またはご請求回数の累計表示	
累計のご請求金額またはご請求回数	
年会費無料まで	
対象期間	****年**月~****年**月

登録番号 近畿財務局長 ( 5 ) 第00810号 作成日2022年11月15日

	当月クレジットご利用ポイント	
	2022年11月分	①新規ポイント ②特別ポイント ③調整ポイント
	0 0 0	

ポイントの見方  
 ①…今回クレジットご利用による獲得ポイントです。【ご注意】  
 ②…特別にプレゼントするポイントです。カードキャッシング/年会費はポイント対象外となります  
 ③…ご利用代金の変更等により調整するポイントです。Tポイントの累計は、<http://t-site.jp>にてご確認ください

### ■お知らせ

ご利用可能枠	ショッピング利用可能枠	30万円
	割賦利用可能枠	※ 30万円
	キャッシング利用可能枠	30万円

※当社カードを複数お持ちの場合、各カードにはそれぞれご利用可能枠の設定がございますが、ご利用いただける金額の合計は、各カードのご利用可能枠のうち、最も高い金額の範囲内となります。

ご利用日 年 月 日	ご利用店名	ご利用金額 手数料	売上支払回数 回数	お支払金額	概要 現地通貨額(通貨略称)/換算レート/換算日
《*****-*****-*****-9010》					
221015	ETC特例八木本線 一舞鶴西	1360s	1 1	1360	普通車
221015	ETC特例大井 一 大井	150s	1 1	150	普通車
[REDACTED]					
[REDACTED]					

この頁の計上額
1,510.-

# 調査研究広報滞在費 領収書貼付台紙

議員氏名	堀場さち子	費目 (○印をつける)	光熱水費 備品・消耗品費 事務所費 滞在費 政務活動費 宣伝事業費 調査研究費 繰り入れ (党本部)
報告対象月	令和4年 11月		
通し番号	39		

## ご利用明細書



いつもご利用いただきまして誠にありがとうございます。  
 今月のご利用明細書をご案内申し上げますのでご確認ください。

当月お支払日	2022年11月28日(月)
当月お支払合計金額	[REDACTED]

お支払日は毎月27日です。前日迄にご入金願います。(ただし金融機関休業日の場合は翌営業日になります。)

カード名称	Tカードプラス (H)
会員番号	[REDACTED]
金融機関	りそな銀行
本支店	荻窪支店
口座番号	[REDACTED]
口座名義	堀場 幸子

上記会員番号はアプラスへのお問合せの際の番号です。クレジット番号・Tカード番号(旧名称:T会員番号)ではありませんのでご注意ください。  
 お客さま情報保護のため、口座番号表示の一部を省略させていただいております。

累計のご請求金額またはご請求回数	ご請求金額またはご請求回数の累計表示
年会費無料まで	
対 象 期 間	****年**月~****年**月

登録番号 近畿財務局長 ( 5 ) 第00810号 作成日2022年11月15日

T	当月クレジットご利用ポイント	[REDACTED]
	2022年11月分	①新規ポイント [REDACTED]
		②特別ポイント 0
		③調整ポイント 0

ポイントの見方  
 ①…今回クレジットご利用による獲得ポイントです。【ご注意】  
 ②…特別にプレゼントするポイントです。カードキャッシング年会費はポイント対象外となります  
 ③…ご利用代金の変更等により調整するポイントです。Tポイントの累計は、http://tite.jpにてご確認ください

### お知らせ

ご利用可能枠	ショッピング利用可能枠	30万円
	割賦利用可能枠	※ 30万円
	キャッシング利用可能枠	30万円

※当社カードを複数お持ちの場合、各カードにはそれぞれご利用可能枠の設定がございますが、ご利用いただける金額の合計は、各カードのご利用可能枠のうち、最も高い金額の範囲内となります。

ご利用日	ご利用店名	ご利用金額 手数料	お支払回数 割戻回数	お支払金額	摘要 現地通貨額(通貨略称)/換算レート/換算日
[REDACTED]	[REDACTED]	[REDACTED]	[REDACTED]	[REDACTED]	[REDACTED]
221016	ETC特別線本線 一番掛 普通車	360s	1 1	360	
221016	ETC特別線本線 二番掛 普通車	1560s	1 1	1560	
[REDACTED]	[REDACTED]	[REDACTED]	[REDACTED]	[REDACTED]	[REDACTED]
[REDACTED]	[REDACTED]	[REDACTED]	[REDACTED]	[REDACTED]	[REDACTED]

この頁の計上額

1,920.-

調査研究広報滞在費

使途報告書

領収書(写)

令和4年12月分



# 調査研究広報滞在費 領収書貼付台紙

議員氏名	堀場さち子	費目 (〇印をつける)	光熱水費 備品・消耗品費 事務所費 滞在費 政務活動費 宣伝事業費 調査研究費 繰り入れ (党本部)
報告対象月	令和4年 12月		
通し番号	/		

領 収 証

堀場 さち子 様 No. \_\_\_\_\_

★ 7,383.78 -

但 高熱費(電灯 7/5~11/1) 424円 10/5~11/3) 424円  
 R 4 年 12 月 20 日 上記正に領収いたしました  
 諸所正未済未納  
 長川 勉

内訳	税率	金額(税抜・税込)
	%	消費税額等
	税率	金額(税抜・税込)
	%	消費税額等

収 入 印 紙
------------

コクヨ ウケ-1097

この頁の計上額
7,383.78 -

# 調査研究広報滞在費 領収書貼付台紙

議員氏名	堀場さち子	費目 (〇印を つける)	光熱水費 事務所費 宣伝事業費 繰り入れ (党本部)
報告対象月	令和4年 12月		備品・消耗品費 滞在費 調査研究費
通し番号	2		政務活動費

## 普通預金 (兼お借入明細)

10

年-月-日	摘 要	お支払金額(円)	お預り金額(円)	差引残高 <small>(「-」の表示がある場合は、お借入残高を意味します。)</small>
5 6 7 8 9 10 11 12	[REDACTED]	[REDACTED]	[REDACTED]	[REDACTED]
04-12-05	振替	*30,800	3P-7° 7/1/2/3	

コピー機 使用料

この頁の計上額
30,800.-

調査研究広報滞在費 領収書貼付台紙

議員氏名	堀場さち子	費目 (○印を つける)	光熱水費	備品・消耗品費
報告対象月	令和4年 12月		事務所費	滞在費 政務活動費
通し番号	3		宣伝事業費	調査研究費
			繰り入れ (党本部)	

2022年12月12日 (月)

堀場幸子様 領 収 証

¥ 3 8 2 -

上記正に領収しました (消費税等 34円を含みます)  
但し、  
日本 京都十条店  
電話 075-662-7272  
株式会社 スギ薬局 (代表) 0566-73-6323  
(本部) 愛知県安城市三河安城町一丁目8番地4  
財布等で保管戴く場合は、印刷面を内側に折って保管願います。



0002-3325-4857

※ 平河山又言正印月糸田 ※  
2022年12月12日 (月) 12:09 レジ0002

黄No00835064  
マクセルアルカリ乾電池 #382  
合計/1点 #382  
(10%税) 対象 #34  
(10%税) #34  
(税合計) #34  
レジNo4857 店No08084

この頁の計上額
382.-

調査研究広報滞在費 領収書貼付台紙

議員氏名	堀場さち子	費目 (〇印を つける)	光熱水費	備品・消耗品費
報告対象月	令和4年 12月		事務所費	滞在費 政務活動費
通し番号	4		宣伝事業費	調査研究費
			繰り入れ (党本部)	

No. 003523

領 収 証

2022年 12月 27日

収 入  
印 紙

堀場さち子 事務所 様

金額												4	5	4	1	6
----	--	--	--	--	--	--	--	--	--	--	--	---	---	---	---	---

但し 11月分 委託料 200 (口座引落)  
上記正に領収いたしました。

内 訳

現金	
小切手	
手形	
相殺	
繰込	

GBS 株式会社 ジービーエスシステムズ

1.東京事務センター ☎(03)5216-4515 2.東日本法人営業部 ☎(03)5216-4511  
3.大阪事務センター ☎(06)4800-7085 4.西日本法人営業部 ☎(06)4800-6893  
本 部 〒102-0093 東京都千代田区平河町1-4-15 小池ビル4F



この頁の計上額

5,416.-



調査研究広報滞在費 領収書貼付台紙

議員氏名	堀場さち子	費目 (0印を つける)	光熱水費	備品・消耗品費
報告対象月	令和4年12月		事務所費	滞在費 政務活動費
通し番号	5		宣伝事業費	調査研究費
			繰り入れ (党本部)	



センター検索

宅急便

21 (M)

品番902



「宅急便センター受け取りサービス」ご利用時のお願い  
お届け先に宅急便センターの「センターコード」・「センター名」をご記入ください。  
 ※電話番号・氏名は受取人様をご記入ください。 ※営業日・時間を確認してから、お受け取り日・時間を也希望ください。  
 ご希望の方は、お届け  
 お受け取り時間帯に  
 チェックして下さい。

TO 郵便番号 **601-8025** 郵便局番号 **3940-9501-5086** 指定  無し

電話 TEL **0758886045** お届け先 (お受け取り)  わからない場合  午前

住所・Receiver's address **京都府南区東九条4丁目 0-4 3F ポスト** 品名 (ワレモノ・なまもの)・Contents **ポスター**

氏名・Receiver's name **堀場さち子様** 品名はできるだけ詳しくご記入ください。

FROM 郵便番号 **100-8981** 品名 (ワレモノ・なまもの)・Contents **ポスター**

電話 TEL **03 (3508) 7422** 郵便局番号 **394095015086\*** 160 6018025 2180

住所・Shipper's address **東京都千代田区永田町2-2-1 衆議院第二議員会館 422号室** 郵便コード **038 011** 伝票No. **394095015086\*** 160 6018025 2180

氏名・Shipper's name **堀場 幸子 事務所 様** お客様コード **033502042221-000(001)**

受付日 **24年12月7日** 上記の金額を正に領収致し、本書をもって領収書に代え。

ご依頼主控

携帯電話より  
ナビダイヤル  
0570-200-000

固定電話より  
フリーダイヤル  
1120-01-9625

50 IP電話より  
ビジネスダイヤル  
50-3786-3333

ヤマト運輸株式会社  
本社 03 (3541) 3425  
京都府南区東九条2丁目50番10号

交通事情等により  
ご希望のお届け日・  
お届け時間帯に添

2022.12.07  
No. 11149503

\*領収書\*

上様

合計(税込) 1件 2,180円  
(10%対象 2,180円)  
(課税対象外 0円)

ヤマト運輸(株) 永田町C  
溝口



a 3 9 4 0 9 5 0 1 5 0 8 6 a

クロネコメンバーズに登録すると、  
受け取る・送るが便利になります

ヤマト運輸 検索 お荷物のお問い合わせは  
ヤマト運輸ホームページへ

この頁の計上額

2,180.-

# 調査研究広報滞在費 領収書貼付台紙

議員氏名	堀場さち子	費目 (〇印をつける)	光熱水費 備品・消耗品費 事務所費 滞在費 政務活動費 宣伝事業費 調査研究費 繰り入れ (党本部)
報告対象月	令和4年12月		
通し番号	6		

## 領 収 書

NO. 49075

堀場 幸子 殿

令和 4 年 12 月 9 日

金 8,296 円 也

令和 4 年 11 月分 電話料金等内訳

電話料金等合計 8,296 円

会館電話1 03 - 3508 - 7422

会社名	利用期間	基本料金	付加料金	度数料	その他	消費税	計
NTT東日本	9/26~10/25	0	2,000	1,521	0	352	3,873
NTTコミュニケーションズ	9/26~10/25	0	0	3,790	0	379	4,169
KDDI							-
ソフトバンクテレコム							-
楽天							-

会館電話2 03 - 3508 - 3902

会社名	利用期間	基本料金	付加料金	度数料	その他	消費税	計
NTT東日本	9/26~10/25	0	0	161	0	16	177
NTTコミュニケーションズ	9/26~10/25	0	0	70	0	7	77
KDDI							-
ソフトバンクテレコム							-
楽天							-

内線番号

利用期間	度数料	電報	計
			-

令和 4 年 11 月分 宿舍光熱水料及び自動車充電料金等内訳

光熱水料等合計 - 円

科目	電気料金	給湯料金	水道料金	充電料金	計
使用量	kW	m <sup>3</sup>	m <sup>3</sup>	台	
金額					-

この頁の計上額

8,296.-

衆議院会計課

調査研究広報滞在費 領収書貼付台紙

議員氏名	堀場さち子	費目 (○印を つける)	光熱水費	備品・消耗品費
報告対象月	令和4年 12月		事務所費	滞在費 政務活動費
通し番号	7		宣伝事業費	調査研究費
			繰り入れ (党本部)	

2022年12月分  領収証 ID( 18871)  
 No. 2- 8-0237-000  
 東九条柳下町

堀場 幸子 様

銘 柄	部	金 額	本体価格	消費税	2022年 12月 27日
京都セット	1	4,400	4,074	326	☆指定家庭ごみ袋 ☆指定資源ごみ袋 ☆大型ごみ処理券 販売しております
合 計		<b>¥ 4,400</b>	4,074	326	毎度ご購入有難うございます。 左記の通り領収致しました。

 京都新聞洛南販売所  
 〒601-8424  
 南区西九条川原城町9-1  
 TEL: 691-9441 FAX: 661-1903



この頁の計上額  
 4,400,-

# 調査研究広報滞在費 領収書貼付台紙

議員氏名	堀場さち子	費目 (○印を つける)	光熱水費 備品・消耗品費 事務所費 滞在費 政務活動費 宣伝事業費 調査研究費 繰り入れ (党本部)
報告対象月	令和4年 12月		
通し番号	8		

04-12-26	電話	*12-819	KDDI(011)	
22				
23				
24				

○他店支払いの小切手等でご入金の場合は、摘要欄にお払戻しができる予定日を表示します。お支払可能時刻は小切手等の種類により異なります。詳細は窓口にご相談ください。

10

通信費

この頁の計上額
12,819-



# 調査研究広報滞在費 領収書貼付台紙

議員氏名	堀場さち子	費目 (○印を つける)	光熱水費 備品・消耗品費 事務所費 滞在費 政務活動費 宣伝事業費 調査研究費 繰り入れ (党本部)
報告対象月	令和4年 12月		
通し番号	9		

1	2	3	4	5	6	7	8	9	10
11	12	13	14	15	16	17	18	19	20
21	22	23	24	25	26	27	28	29	30

1604-12-27 振替 \*8,308 DF:ジエイエム

通信費

○他店支払いの小切手等でご入金の際は、摘要欄にお戻しができる予定日を表示します。お支払可能時刻は小切手の種類により異なります。詳細は窓口にご照会ください。

10

1	2	3	4	5	6	7	8	9	10
11	12	13	14	15	16	17	18	19	20
21	22	23	24	25	26	27	28	29	30

1604-12-27 振替 \*3,135 DF:オクト

通信費

○他店支払いの小切手等でご入金の際は、摘要欄にお戻しができる予定日を表示します。お支払可能時刻は小切手の種類により異なります。詳細は窓口にご照会ください。

10

この頁の計上額
11,443,-

調査研究広報滞在費 領収書貼付台紙

議員氏名	堀場さち子	費目 (0印を つける)	光熱水費	備品・消耗品費
報告対象月	令和4年12月		事務所費	滞在費 政務活動費
通し番号	10		宣伝事業費	調査研究費
			繰り入れ (党本部)	

キャッシュサービスご利用明細

毎度ありがとうございます。  
お取引内容をお確かめのうえ、  
お持ち帰りください。

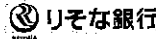

取引銀行	取引店	口座番号
0010	0328	0091*****
取扱店	お取引日	時刻
32852	04-12-27	12:27
お取引内容	お取引金額(円)	手数料
振込	*****	¥440
お取引後の残高(円)	おつり	
*****		

IC認証

お振込明細またはご案内	電信
お取引人	キヨウ
	ナカ`オカキヨウIキミ
	普通 1014600
	タカハシ ナオキ様
	登録番号 0003
お依頼人	ホリム` サチコ様
	電話番号 09036553913
	取扱番号 400047

印紙税申告納  
付につき東  
北財務局承認済

\*印紙税を納付しない場合は\*印で消しております。→

この頁の計上額

440,-

# 調査研究広報滞在費 領収書貼付台紙

議員氏名	堀場さち子	費目 (○印を つける)	光熱水費 備品・消耗品費 事務所費 滞在費 政務活動費 宣伝事業費 調査研究費 繰り入れ (党本部)
報告対象月	令和4年 12月		
通し番号	11		

10	104-12-27	振替	¥11,000	SMBC(サトウ)
11				
12				
13				
14				

○他店支払いの小切手等で入金の場合は、摘要欄にお払戻しができる予定日を表示します。お支払可能時刻は小切手等の種類により異なります。詳細は窓口にご照会ください。

10

クレジット

この頁の計上額
11,000,-

# 調査研究広報滞在費 領収書貼付台紙

議員氏名	堀場さち子	費目 (○印をつける)	光熱水費 備品・消耗品費
報告対象月	令和4年12月		○事務所費 滞在費 政務活動費
通し番号	12		○宣伝事業費 調査研究費 繰り入れ (党本部)

## ご利用明細書

いつもご利用いただきまして誠にありがとうございます。  
 今月のご利用明細書をご案内申し上げますのでご確認ください。

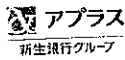

登録番号 近畿財務局長 ( 5 ) 第00810号 作成日 2022年12月15日

当月お支払日	2022年12月27日(火)
当月お支払合計金額	[REDACTED]

当月クレジットご利用ポイント



2022年12月分

①新規ポイント	0
②特別ポイント	0
③調整ポイント	0

お支払日は毎月27日です。新日曜日に入金いたします。ただし金融機関休業日の場合は翌営業日になります。

カード名称	Tカードプラス (H)
会員番号	[REDACTED]
金融機関	りそな銀行
支店	荻窪支店
口座番号	[REDACTED]
口座名義	堀場 幸子

上記会員番号はアプラスへのお問合せの際の番号です。クレジット番号・Tカード番号(旧名称:T会員番号)ではありませんのでご注意ください。  
 お客様情報保護のため、口座番号表示の一部を省略させていただいております。

累計のご請求金額またはご請求回数	ご請求金額またはご請求回数の累計表示
年会費無料まで	****年**月~****年**月
対象期間	

ポイントの見方  
 ①...今月のクレジットご利用による獲得ポイントです。【ご注意】  
 ②...特別にプレゼントするポイントです。カードキャッシング年会費はポイント対象外となります  
 ③...ご利用代金の変更期により変動するポイントです。Tポイントの累計は、http://tsita.jpにてご確認ください

### お知らせ

ご利用可能枠	ショッピング利用可能枠	30万円
	キャッシング利用可能枠	※ 30万円
	キャッシング利用可能枠	30万円

※当社カードを複数お持ちの場合、各カードにはそれぞれご利用可能枠の設定がございますが、ご利用いただける金額の合計は、各カードのご利用可能枠のうち、最も高い金額の範囲内となります。

ご利用日 年/月/日	ご利用店名	ご利用金額 手数料	売上支払回数 振込回数	お支払金額	概要 現地通貨額 通貨別 換算レート 換算日
---------------	-------	--------------	----------------	-------	---------------------------

221120 ZOOM. US 888-799-96668887999666 2200S 1 1 2200 現地通貨額 2,200.000 / 換算レート 1.00000円

ズーム使用料

この頁の計上額
2,200,-

# 調査研究広報滞在費 領収書貼付台紙

職員氏名	堀場さち子	費目 (○印を つける)	光熱水費 備品・消耗品費 事務所費 滞在費 政務活動費 宣伝事業費 調査研究費 繰り入れ (党本部)
報告対象月	令和4年 12月		
通し番号	13		

## ご利用明細書

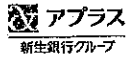

登録番号 近畿財務局長 ( [REDACTED] )

いつもご利用いただきまして誠にありがとうございます。  
 今月のご利用明細書をご案内申し上げますのでご確認下さい。

当月お支払日 2022年12月27日(火)

ご利用日	ご利用店名	ご利用金額 手数料	社上 前回数	支払 回数	今回 回数	お支払金額	摘要 現地通貨額(通貨略称)/換算レート/換算日時
[REDACTED]							
明細書発行手数料		99				99	

この頁の計上額
99-

調査研究広報滞在費 領収書貼付台紙

議員氏名	堀場さち子	費目 (〇印を つける)	光熱水費	備品・消耗品費
報告対象月	令和4年 12月		事務所費	滞在費 政務活動費
通し番号	14		宣伝事業費	調査研究費
			繰り入れ (党本部)	

領 収 証

堀場 幸子

様

No. \_\_\_\_\_

★ ￥200,000 -

但

事務所家賃令和5年1月分 (駐車場15,000円を含む)

R4年 12月 30日 上記正に領収いたしました

内訳	税率	金額(税抜・税込)
	%	消費税額等
	税率	金額(税抜・税込)
	%	消費税額等

京都府南味条東五町

長谷川 勉



収 入  
印 紙

コクヨ ウケ-1097

この頁の計上額
200,000 -

## 調査研究広報滞在費 領収書貼付台紙

議員氏名	堀場さち子	費目 (〇印を つける)	光熱水費 備品・消耗品費 事務所費 滞在費 政務活動費 宣伝事業費 調査研究費 繰り入れ (党本部)
報告対象月	令和4年12月		
通し番号	15		

### 普通預金 (兼お借入明細)

10

年-月-日	摘要	お支払金額(円)	お預り金額(円)	差引残高 <small>(1-2)の差引がある場合は、お借入残高を算入します。</small> (円)
04-12-02	水道	*3,817	東京都水道局	

この頁の計上額
3,817.-

調査研究広報滞在費 領収書貼付台紙

議員氏名	堀場さち子	費目 (○印を つける)	光熱水費	備品・消耗品費	
報告対象月	令和4年 12月		事務所費	滞在費	政務活動費
通し番号	16		宣伝事業費	調査研究費	
			繰り入れ (党本部)		

議員宿舎経費内訳書

25日

堀場 幸子 殿

赤坂議員宿舎 312号室 12月分

議員宿舎使用料 124,652 円

駐車場使用料 0 円

合計 124,652 円

衆議院事務局管理部管理

この頁の計上額

124,652,-



調査研究広報滞在費 領収書貼付台紙

議員氏名	堀場さち子	費目 (○印を つける)	光熱水費	備品・消耗品費	
報告対象月	令和4年12月		事務所費	滞在費	政務活動費
通し番号	17		宣伝事業費	調査研究費	
			繰り入れ(党本部)		

07-12-28	電気	*6,156	東電料金等
<small>○他店支払いの小切手等でご入金の場合は、摘要欄にお戻しができる予定日を表示します。お支払可能時刻は小切手等の種類により異なります。詳細は窓口にご照会ください。</small>			
			10

この頁の計上額
6,156.-

# 調査研究広報滞在費 領収書貼付台紙

議員氏名	堀場さち子	費目 (○印を つける)	光熱水費 備品・消耗品費 事務所費 滞在費 政務活動費 宣伝事業費 調査研究費 繰り入れ (党本部)
報告対象月	令和4年 12月		
通し番号	18		

2022年12月01日 No 000069

## 領 収 書

堀場事務所 殿

(00535345)



**一般社団法人 倫理研究所**  
〒102-8561 東京都千代田区紀尾井町4-5 TEL 03-3264-2251  
 ホームページ <http://www.rinri-jpn.or.jp>  
 京都府京都洛南倫理法人会  
 TEL : 075-551-1500  
 FAX : 075-551-1531

¥10,000

2022年12月分 法人会費 (2022年12月 現在 1口加入)

(注) 消費税の対象外のため仕入税額控除はできません。

上記の通り領収いたしました。

年 月 日

印紙税法第5条第17号により印紙貼付不要	扱者印
----------------------	-----

この頁の計上額
10,000,-

調査研究広報滞在費 領収書貼付台紙

議員氏名	堀場さち子	費目 (〇印を つける)	光熱水費 備品・消耗品費
報告対象月	令和4年 12月		事務所費 滞在費 政務活動費
通し番号	19		宣伝事業費 調査研究費 繰り入れ (党本部)

領 収 書

2022年 12月 01日

車両番号 2027

運賃 ¥1400円

合計 ¥1400円

イースタンマネージ(株)

☎03-3903-9193

東京都北区赤羽南2丁目17番2号

この頁の計上額
1,400.-

調査研究広報滞在費 領収書貼付台紙

議員氏名	堀場さち子	費目 (0印を つける)	光熱水費	備品・消耗品費
報告対象月	令和4年12月		事務所費	滞在費 政務活動費
通し番号	20		宣伝事業費	調査研究費
			繰り入れ (党本部)	

領 収 書 堀場幸子 様

Receipt  
領収年月日 2022.12.-2  
金額 ¥13,320

上記金額欄かに領収いたしました

購入商品 JR乗車券類 JR tickets  
(40011 1枚)  
東日本旅客鉄道株式会社  
四ツ谷駅  
四ツ谷駅 VF2 発行 50012-01

印紙税申告納  
付につき波谷  
税務署承認済

この頁の計上額
13,320.-

調査研究広報滞在費 領収書貼付台紙

議員氏名	堀場さち子	費目 (〇印を つける)	光熱水費 備品・消耗品費
報告対象月	令和4年 12月		事務所費 滞在費 政務活動費
通し番号	21		宣伝事業費 調査研究費 繰り入れ (党本部)

領収証

毎度ご乗車ありがとうございます。

車両番号 3243号

2022年12月03日

乗車料金

¥2580円

上記の通り正に領収致しました。

個人 Polaris taxi  
携帯 090-6606-3243  
個人タクシー互助協同組合所属

この頁の計上額
2,580.-

調査研究広報滞在費 領収書貼付台紙

議員氏名	堀場さち子	費目 (○印を つける)	光熱水費 備品・消耗品費
報告対象月	令和4年 12月		事務所費 滞在費 政務活動費
通し番号	22		宣伝事業費 調査研究費 繰り入れ (党本部)

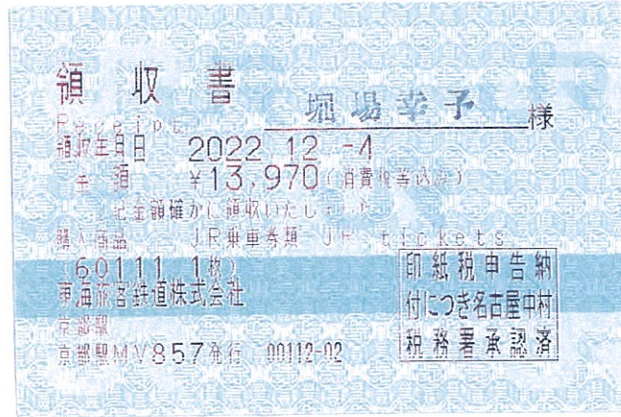

この頁の計上額
13,970,-

調査研究広報滞在費 領収書貼付台紙

議員氏名	堀場さち子	費目 (〇印を つける)	光熱水費	備品・消耗品費
報告対象月	令和4年 12月		事務所費	滞在費 政務活動費
通し番号	23		宣伝事業費	調査研究費
			繰り入れ (党本部)	

領 収 証

2022年12月 7日

堀場幸子 様

金2,190円

ただし、乗車券類代  
として、上記金額を受領しました。

本領収証は時間がたつと文字が薄くなる場合がありますので、  
長期間保存する場合はコピーをお取り下さい。

印紙税申告納  
付につき渋谷  
税務署承認済

東日本旅客鉄道株式会社  
東京855 No.000060



この頁の計上額

2,190,-



調査研究広報滞在費 領収書貼付台紙

議員氏名	堀場さち子	費目 (〇印を つける)	光熱水費	備品・消耗品費
報告対象月	令和4年 12月		事務所費	滞在費 政務活動費
通し番号	24		宣伝事業費	調査研究費
			繰り入れ (党本部)	

領 収 証

2022年12月 8日

堀場 幸子 様

金14,420円

ただし、乗車券類代  
として、上記金額を受領しました。

本領収証は時間がたつと文字が薄くなる場合がありますので、  
長期間保存する場合はコピーをお取り下さい。

印 紙 税 申 告 納  
付 に つ き 渋谷  
税 務 署 承 認 済

東日本旅客鉄道株式会社  
七浦801 No.000002



この頁の計上額
14,420,-



調査研究広報滞在費 領収書貼付台紙

議員氏名	堀場さち子	費目 (〇印を つける)	光熱水費	備品・消耗品費
報告対象月	令和4年 12月		事務所費	滞在費 政務活動費
通し番号	25		宣伝事業費	調査研究費
			繰り入れ (党本部)	

**領 収 書**

堀場 幸子 殿 No. 6

¥ 4,080 -

但し 京都府警察手数料として  
上記の金額正に領収しました

令和4年 12月 8日

〒602-8018 京都市上京区衣棚通出水上る御笠町68番地

一般 財団法人 **京都府交通安全協会**

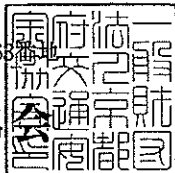

領収書

堀場 幸子 様

[別納引受]	
レタックス通常 @84	1通 ¥84
特殊取扱 (内訳)	¥3,060
織物慶	¥3,060
小 計	¥3,144
郵便物引受合計通数	1通
課税計 (10%)	¥3,144
(内消費税等)	¥285
非課税計	¥0
合計	¥3,144
お預り金額	¥3,200
おつり	¥56



〒100-8792 日本郵便株式会社  
東京都千代田区大手町2-3-1  
取扱日時：2022年12月12日 12:27  
発行No. 221212A1101 端N23箱01  
連絡先：京都東九条郵便局  
TEL:075-671-7886

道路使用許可料金

この頁の計上額
2,224-

調査研究広報滞在費 領収書貼付台紙

議員氏名	堀場さち子	費目 (〇印を つける)	光熱水費	備品・消耗品費
報告対象月	令和4年 12月		事務所費	滞在費 政務活動費
通し番号	26		宣伝事業費	調査研究費
			繰り入れ (党本部)	

領 収 書 堀場さち子様

Receipt

領収年月日 2022.12.12

金額 ￥13,970 (消費税等込み)

上記金額確かに領収いたしました

購入商品 J.R乗車券類 J.R tickets  
(20247 1枚)

西日本旅客鉄道株式会社  
(東) 桂川駅  
(東) 桂川MK31 発行 30248-01

印紙税申告納  
付につき大定  
税務署承認済

この頁の計上額
13,970.-

調査研究広報滞在費 領収書貼付台紙

議員氏名	堀場さち子	費目 (〇印を つける)	光熱水費	備品・消耗品費	<input checked="" type="checkbox"/> 滞 <input type="checkbox"/> 在費 <input type="checkbox"/> 政務活動費 <input type="checkbox"/> 調査研究費 <input type="checkbox"/> 繰り入れ (党本部)
報告対象月	令和4年 12月		事務所費	滞 在費	
通し番号	27		宣伝事業費	調 査 研 究 費	

領 収 書 堀場 幸子 様

Receipt  
 領収年月日 2022.12.14  
 金額 ￥13,970  
 上記金額確かに領収いたしました

購入商品 JR乗車券類 JR tickets  
 (2058 1枚)  
 東日本旅客鉄道株式会社  
 四ツ谷駅  
 四ツ谷駅VA3発行 30059-01

印紙税申告納  
 付につき波谷  
 税務署承認済

この頁の計上額
13,970.-

調査研究広報滞在費 領収書貼付台紙

議員氏名	堀場さち子	費目 (○印を つける)	光熱水費	備品・消耗品費	政務活動費
報告対象月	令和4年12月		事務所費	滞在費	
通し番号	28		宣伝事業費	調査研究費	
			繰り入れ (党本部)		

領収書

車室 No.5

入庫時刻 12月18日 14時21分  
精算時刻 12月18日 14時52分

受領金額 200円  
メタル 1枚  
2022年12月18日14時53分 発行

ブーブーパーク  
金閣寺第4

この頁の計上額

200.-

調査研究広報滞在費 領収書貼付台紙

議員氏名	堀場さち子	費目 (○印を つける)	光熱水費	備品・消耗品費
報告対象月	令和4年 12月		事務所費	滞在費 政務活動費
通し番号	29		宣伝事業費	調査研究費
			繰り入れ (党本部)	

# 領 収 書

No. 017501

令和4年12月18日

堀場幸子 様

一般財団法人 京都市職員厚生会

下記のとおり領収しました

金 額	¥3,000
-----	--------

ただし 職員会館かもがわ利用料として

※この領収金額には消費税が含まれています。

この頁の計上額
3,000,-

調査研究広報滞在費 領収書貼付台紙

議員氏名	堀場さち子	費目 (○印をつける)	光熱水費	備品・消耗品費	滞在費 政務活動費 調査研究費 繰り入れ (党本部)
報告対象月	令和4年 12月		事務所費	滞在費	
通し番号	30		宣伝事業費	調査研究費	

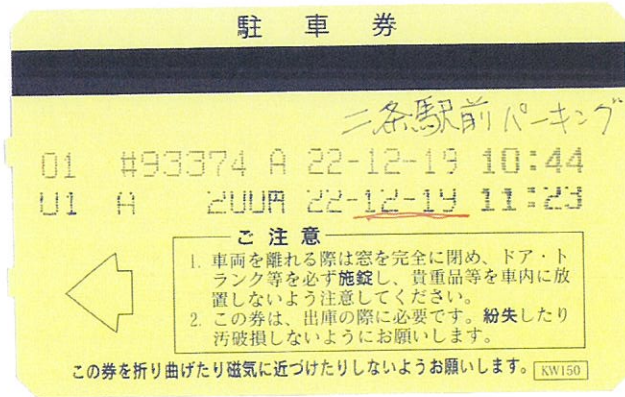

この頁の計上額
200,-

調査研究広報滞在費 領収書貼付台紙

議員氏名	堀場さち子	費目 (〇印を つける)	光熱水費	備品・消耗品費	政務活動費
報告対象月	令和4年 12月		事務所費	滞在費	
通し番号	31		宣伝事業費	調査研究費	
			繰り入れ (党本部)		

領収書

-----車室 No.2 -----

入庫時刻 12月19日 14時00分  
精算時刻 12月19日 16時20分

受領金額 500円  
2022年12月19日16時20分 発行

フルーツパーク  
中久世町1丁目

領収書

-----車室 No.7 -----

入庫時刻 12月20日 07時41分  
精算時刻 12月20日 12時27分

受領金額 700円  
2022年12月20日12時27分 発行

タイムパーキング  
中久世町

領 収 書

No.45604C

発行日 2022年12月21日

堀場幸子 様

金額 ￥9,800-

但 チケット代  
2022年12月21日 上記正に領収いたしました。

内訳

税抜金額 ￥9,800-

消費税額(10%) ￥0-

トーカイ アバンティ店  
京都府京都市南区西九条  
西山王町31 ア  
TEL:0756626640 IF

領収書

-----車室 No.3 -----

入庫時刻 12月22日 07時45分  
精算時刻 12月22日 08時56分

受領金額 200円  
2022年12月22日08時56分 発行

フルーツパーク  
中久世町1丁目

この頁の計上額

11,200.-

調査研究広報滞在費 領収書貼付台紙

議員氏名	堀場さち子	費目 (〇印を つける)	光熱水費	備品・消耗品費
報告対象月	令和4年12月		事務所費	滞在費 政務活動費
通し番号	32		宣伝事業費	調査研究費
			繰り入れ (党本部)	

領 収 書 堀場幸子様

Receipt

領収年月日 2022.12.22

金額 ¥14,370 (消費税等込み)

上記金額確かに領収いたしました。

購入商品 JR乗車券類 JR tickets  
(20247 1枚)

東海旅客鉄道株式会社  
京都駅  
京都製MV804発行 30248-01

印紙税申告納  
付につき名古屋中村  
税務署承認済

この頁の計上額
14,370.-



調査研究広報滞在費 領収書貼付台紙

議員氏名	堀場さち子	費目 (○印を つける)	光熱水費	備品・消耗品費
報告対象月	令和4年12月		事務所費	滞在費 政務活動費
通し番号	33		宣伝事業費	調査研究費
			繰り入れ (党本部)	



リパーク向日町駅東

ご利用ありがとうございました。  
またのご利用をお待ちしております。  
<http://www.repark.jp>

領収書

精算機 #01 A 精算No.000370  
 入庫時刻 2022年12月23日(金) 20:03  
 出庫時刻 2022年12月24日(土) 10:09  
 駐車料金 A料金 350円  
 =====  
 合計 350円  
 現金入金額 1,000円  
 釣銭 650円  
 現金領収金額 350円

領収証

毎度ご乗車ありがとうございます。

車両番号 328号

2022年12月25日

乗車料金 ¥860円

上記の通り正に領収致しました。

(個人)宮脇タクシー

長岡京市開田  
携帯 090-2116-4565

領収書

2022年12月23日 -019  
 メーター運賃 ¥700円  
 運賃料金計 ¥700円  
**合計 ¥700円**

《お支払内訳》

現金支払 ¥700円  
 車番 009761

毎度御乗車ありがとうございました  
 お忘れ物、お気付きの点は当社へ

三幸交通株式会社

☎ 03-3399-8367

無線タクシーのご用命は  
 東京無線タクシー配車センター

☎ 03-3361-2111

(クレジット売上傳票)

加盟店名 京都エムケイ  
 075-555-3132

(お客様控え)

NO.006  
 車両番号 京都-330-い-143号

ご利用日時 2022-12-24 19:22:59  
 端末番号 301090007878  
 カード会社 ジェーシービー

カード番号 XXXXXXXXXXXXX7007  
 有効期限/取引内容/支払区分  
 XX/XX / 売上 / 一括  
 伝票番号/ 処理通番/ 承認番号  
 04626 / 231228 / 723513

合計金額

¥1,780-

ご利用ありがとうございました。

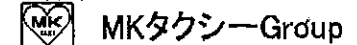

エムケイ株式会社  
 〒601-8432  
 京都市南区西九条東島町63-1  
 コールセンター 075-778-4141  
 (24時間) 0774-53-5489  
 お忘れ物は 075-555-3132(代)

領収書

車室 No.3

入庫時刻 12月25日 07時24分  
 精算時刻 12月25日 12時17分

受領金額 700円  
 2022年12月25日12時18分 発行

タイムパーキング  
 中久世町

この頁の計上額

4,390-



調査研究広報滞在費 領収書貼付台紙

議員氏名	堀場さち子	費目 (0印を つける)	光熱水費	備品・消耗品費
報告対象月	令和4年12月		事務所費	滞在費 政務活動費
通し番号	35		宣伝事業費	調査研究費
			繰り入れ (党本部)	



リパーク向日町駅東  
ご利用ありがとうございました。  
またのご利用をお待ちしております。  
<http://www.repark.jp>

領収書

精算機 #01                      A 精算No.000443  
 入庫時刻 2022年12月25日(日) 16:23  
 出庫時刻 2022年12月26日(月) 07:33  
 駐車料金                      A料金                      350円  
 =====  
 合計                                      350円  
 現金入金額                              500円  
 釣銭                                      150円  
 現金領収金額                              350円

この頁の計上額
350.-

# 調査研究広報滞在費 領収書貼付台紙

議員氏名	堀場さち子	費目 (0印をつける)	光熱水費 備品・消耗品費 事務所費 滞在費 政務活動費 宣伝事業費 調査研究費 繰り入れ (党本部)
報告対象月	令和4年12月		
通し番号	36		

## ご利用明細書

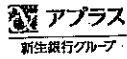

いつもご利用いただきまして誠にありがとうございます。  
 今月のご利用明細書をご案内申し上げますのでご確認ください。

当月お支払日	2022年12月27日(火)
当月お支払合計金額	[REDACTED]

お支払日は毎月27日です。前日迄にご入金願います。(ただし金融機関休業日の場合は翌営業日になります。)

カード名称	Tカードプラス (H)
会員番号	[REDACTED]
金融機関	りそな銀行
本支店	荻窪支店
口座番号	[REDACTED]
口座名義	堀場 幸子

上記会員番号はアプラスへのお問合せの際の番号です。クレジット番号・Tカード番号(旧名称T会員番号)ではありませんのでご注意ください。  
 お客さま情報保護のため、口座番号表示の一部を省略させていただいております。

ご請求金額またはご請求回数の累計表示	
累計のご請求金額またはご請求回数	
年会費無料まで	
対象期間	****年**月~****年**月

登録番号 近畿財務局長(5)第00810号 作成日2022年12月15日

当月クレジットご利用ポイント	2022年12月分	①新規ポイント	[REDACTED]
		②特別ポイント	0
		③調整ポイント	0

ポイントの見方  
 ①…今回クレジットご利用による獲得ポイントです。【ご注意】  
 ②…特別にプレゼントするポイントです。カードキャッシング年会費はポイント対象外となります  
 ③…ご利用代金の変更等により調整するポイントです。Tポイントの累計は、http://t.site.jpにてご確認ください

### お知らせ

ご利用可能枠	ショッピング利用可能枠	30万円
	割賦利用可能枠	※ 30万円
	キャッシング利用可能枠	30万円

※当社カードを複数お持ちの場合、各カードにはそれぞれご利用可能枠の設定がございますが、ご利用いただける金額の合計は、各カードのご利用可能枠のうち、最も高い金額の範囲内となります。

ご利用日 年 月 日	ご利用店名	ご利用金額 手数料	係上支払 回数/回数	お支払金額	概要 現地通貨額(通貨略称)/換算レート/換算日
《****-****-****-9010》					
221029	E.T.C.特割綾部安国寺一八木本線 普通車	1090s	1 1	1090	
221029	E.T.C.特割篠本線 一番掛 普通車	360s	1 1	360	



この頁の計上額

1,450.

調査研究広報滞在費 領収書貼付台紙

議員氏名	堀場さち子	費目 (○印を つける)	光熱水費	備品・消耗品費
報告対象月	令和4年 12月		事務所費	滞在費 政務活動費
通し番号	37		宣伝事業費	調査研究費
			繰り入れ (党本部)	

タイムズ24

タイムズ 西洞院夷川2  
0120-70-8924

《領収書》

22年12月28日14:44 -- 12月29日07:03  
駐車料金 ¥2,860円

[ NO. 2 ]

現金  
釣銭

¥2,860円  
¥140円  
NO.110257

この頁の計上額

2,860,-

調査研究広報滞在費 領収書貼付台紙

議員氏名	堀場さち子	費目 (〇印を つける)	光熱水費	備品・消耗品費	<input type="checkbox"/> 滞在費 <input type="checkbox"/> 政務活動費 <input type="checkbox"/> 調査研究費 <input type="checkbox"/> 繰り入れ (党本部)
報告対象月	令和4年 12月		事務所費		
通し番号	38		宣伝事業費		

領 収 書 堀場幸子 様

Receipt  
 領収年月日 2022.12.29  
 金額 ¥14,370  
 上記金額確かに領収いたしました

購入商品 JR乗車券類 JR tickets  
 (60167 1枚)  
 東日本旅客鉄道株式会社  
 八王子駅  
 八王子駅VF1発行 00168-02

印紙税申告納  
 付につき波谷  
 税務署承認済

この頁の計上額
14,370,-

調査研究広報滞在費 領収書貼付台紙

議員氏名	堀場さち子	費目 (〇印を つける)	光熱水費	備品・消耗品費
報告対象月	令和4年12月		事務所費	滞在費 政務活動費
通し番号	39		宣伝事業費	調査研究費
			繰り入れ (党本部)	



リパーク京都駅南第9

ご利用ありがとうございました。  
またのご利用をお待ちしております。  
<http://www.repark.jp>

領収書

精算機 #01                    A 精算No.000086  
 車室番号 (自動車)            31  
 入庫時刻    2022年12月31日(土) 14:44  
 精算時刻    2022年12月31日(土) 15:46  
 駐車料金                    A料金            800円  
 =====  
 合計                            800円  
 現金入金額                    800円  
 釣銭                            0円  
 現金領収金額                   800円

この頁の計上額

800,-

# 調査研究広報滞在費 領収書貼付台紙

議員氏名	堀場さち子	費目 (〇印を つける)	光熱水費 備品・消耗品費
報告対象月	令和4年 12月		事務所費 滞在費 政務活動費
通し番号	40		宣伝事業費 調査研究費 繰り入れ (党本部)

## 普通預金(兼お借入明細)

10

年-月-日	摘要	お支払金額(円)	お預り金額(円)	差引残高 <small>(一の数字がある場合は)</small>
2024-12-20	振替	11,314		

新聞代

この頁の計上額
11,314