

文書通信交通滞在費 使途報告書(3ヶ月分)

提出日 令和4年8月23日

議員氏名	伊東信久
担当者	永田千寿
報告対象月	令和4年4月～6月

	4月	5月	6月
1 経常経費			
(1) 人件費	¥576,923	¥560,460	¥631,004
(2) 光熱水費	¥0	¥0	¥0
(3) 備品・消耗品費	¥48,289	¥91,909	¥85,687
(4) 事務所費	¥70,522	¥47,575	¥68,620
(5) 滞在費	¥155,533	¥143,484	¥136,557
経常経費小計	¥851,267	¥843,428	¥921,868
2 活動費			
(1) 政務活動費	¥62,330	¥25,090	¥43,350
(2) 宣伝事業費	¥47,520	¥231,000	¥22,000
(3) 調査研究費	¥0	¥0	¥0
活動費小計	¥109,850	¥256,090	¥65,350
5 本月の支出合計額	¥961,117	¥1,099,518	¥987,218
6 前月からの繰越額	¥800,025	¥838,908	¥739,390
7 本月の収入額	¥1,000,000	¥1,000,000	¥1,000,000
8 次月への繰越額	¥838,908	¥739,390	¥752,172

調査研究広報滞在費

使途報告書

領収書(写)

令和4年4月分

文書通信交通滞在費 領収書貼付台紙

議員氏名	伊東信久	費目 (○印をつける)	人件費	光熱水費	備品・消耗品費
報告対象月	令和4年 4月		事務所費	滞在費	政務活動費
通し番号	001		宣伝事業費	繰り入れ(党本部)	

発行日 2022年04月07日

領収証番号 0000001966

領 収 証

リコーリース株式会社



東京都千代田区紀尾井町4-1

毎々格別のお引立てにあずかり厚くお礼申し上げます。
下記金額を正に領収させていただきましたこと、お知らせ申し上げます。

領 収 日	2022年 4月 4日
領 収 額	10,450 円

印紙税申告納付につき越町
税務署承認済

お支払方法	口座振替
振替口座	りそな銀行 衆議院支店 普通 0065*** 口座番号の下3桁は、お客様情報保護のため「***」と表示しています。 イトウ ノフヒサ

領収明細書

契約番号	請求期間	回数	金額	消費税等
██████████	22. 4. 1~22. 4. 30	5	9500	950

続きは裏面をご覧ください。

- ※費目を揃え月毎に1から順に通し番号をつける。
- ※台紙からはみ出るサイズの領収書は縮小コピーで貼付のこと。
- ※1枚の台紙に複数の領収書を貼付する場合は同一費目として、ページ毎の小計を右下に記入のこと。
- ※印字のカスレ等で判読が難しい場合は加筆修正すること。
- ※銀行引落・振込等の場合は支払い目的を欄外に書き加えること。
- ※人件費支払いの際の個人情報、事務所口座など、公表を控えなければならない部分には各事務所においてマスキングを行い提出。
- ※原本は事務所で保管し、コピーを事務局へ提出。郵送の場合締切日必着のこと。

文書通信交通滞在費 領収書貼付台紙

議員氏名	伊東信久	費目 (○印をつける)	人件費	光熱水費	備品・消耗品費
報告対象月	令和4年 4月		事務所費	滞在費	政務活動費
通し番号	002		宣伝事業費	繰り入れ(党本部)	

コード 000288

領 収 書

令和 4年 4月 11日

入 紙
取 印

麻布食品株式会社
106-0041
東京都港区麻布台ビル



TEL: 03-3584-7871 FAX: 03-3584-1001

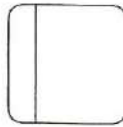

伊東 信久
1-0916

様

下記金額正に領収いたしました。
商品明細は「請求書等」をご参照ください。

金額 34,645円

但 3月分アスクル事務用消耗品等代金として

こと。
こ、ページ毎の小計を右下に記入のこと。
こと。
えなければならない部分には各事務所にお
締切日必着のこと。

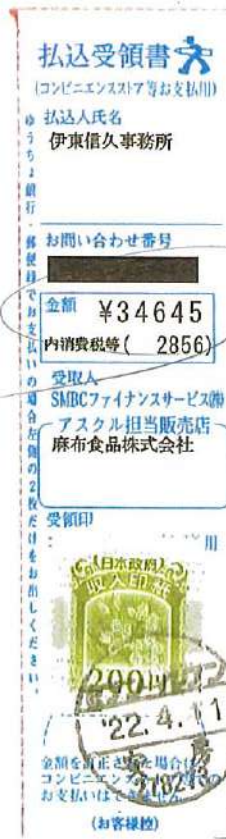

文書通信交通滞在費 領収書貼付台紙

議員氏名	伊東信久	費目 (○印を つける)	人件費	光熱水費	備品・消耗品費
報告対象月	令和4年 4月		事務所費	滞在費	政務活動費
通し番号	003		宣伝事業費	繰り入れ(党本部)	

複合機カウンター料金

04-04-20 . 振替

*3,194 | RL)リコーがパフ |

- ※費目を揃え月毎に1から順に通し番号をつける。
- ※台紙からはみ出るサイズの領収書は縮小コピーで貼付のこと。
- ※1枚の台紙に複数の領収書を貼付する場合は同一費目として、ページ毎の小計を右下に記入のこと。
- ※印字のカスレ等で判読が難しい場合は加筆修正すること。
- ※銀行引落・振込等の場合は支払い目的を欄外に書き加えること。
- ※人件費支払いの際の個人情報、事務所口座など、公表を控えなければならない部分には各事務所においてマスキングを行い提出。
- ※原本は事務所で保管し、コピーを事務局へ提出。郵送の場合締切日必着のこと。

文書通信交通滞在費 領収書貼付台紙

議員氏名	伊東信久	費目 (○印をつける)	人件費	光熱水費	備品・消耗品費
報告対象月	令和4年 4月		○事務所費	滞在費	政務活動費
通し番号	004		宣伝事業費	繰り入れ(党本部)	

振込手数料

キャッシュサービスご利用明細

毎度ありがとうございます。お取引内容をお確かめのうえ、お持ち帰りください。

りそな銀行

取引銀行	取引店	口座番号	
0010	0328	0065*****	
取扱店	お取引日	時刻	
32831	04-04-04	14:03	
お取引内容	お取引金額(円)	手数料	
振込	¥47,520	¥440	
お取引後の残高(円)		おつり	

IC認証			
お振込明細またはご案内			
お受取人	シティバンク、エヌ・エイ		
ご依頼人	ADobe KK様		
	7073676314イトウノフツリ様		
電話番号	[REDACTED]		
取扱番号	400011		

*印紙税を納付しない場合は*印で消してあります。 →

印紙税申告納付につき東証事務所承認済

- ※費目を揃え月毎に1から順に通し番号をつける。
- ※台紙からはみ出るサイズの領収書は縮小コピーで貼付のこと。
- ※1枚の台紙に複数の領収書を貼付する場合は同一費目として、ページ毎の小計を右下に記入のこと。
- ※印字のカスレ等で判読が難しい場合は加筆修正すること。
- ※銀行引落・振込等の場合は支払い目的を欄外に書き加えること。
- ※人件費支払いの際の個人情報、事務所口座など、公表を控えなければならない部分には各事務所においてマスキングを行い提出。
- ※原本は事務所で保管し、コピーを事務局へ提出。郵送の場合締切日必着のこと。

文書通信交通滞在費 領収書貼付台紙

議員氏名	伊東信久	費目 (○印を つける)	人件費	光熱水費	備品・消耗品費
報告対象月	令和4年 4月		事務所費	滞在費	政務活動費
通し番号	005		宣伝事業費	繰り入れ(党本部)	

振込手数料

キャッシュサービスご利用明細
 毎度ありがとうございます。
 お取引内容をお確かめのうえ、
 お持ち帰りください。

りそな銀行

取引銀行	取引店	口座番号
0010	0328	0065*****
取扱店	お取引日	時刻
32801	04-04-08	13:15
お取引内容	お取引金額(円)	手数料
振込	■■■■■■■■■■	¥440
お取引後の残高(円)		おつり

IC認証

お振込明細またはご案内
 お受取人
 ヒロカチンキン
 ■■■■■■■■■■
 オオシマ イシノ様
 登録番号 0009
 イノウエ ヒサ様

電話番号 ■■■■■■■■■■
 取扱番号 300069

印紙税申告納付につき東
 税務署承認済

*印紙税を納付しない場合は*印で消しております。→

- ※費目を揃え月毎に1から順に通し番号をつける。
- ※台紙からはみ出るサイズの領収書は縮小コピーで貼付のこと。
- ※1枚の台紙に複数の領収書を貼付する場合は同一費目として、ページ毎の小計を右下に記入のこと。
- ※印字のカスレ等で判読が難しい場合は加筆修正すること。
- ※銀行引落・振込等の場合は支払い目的を欄外に書き加えること。
- ※人件費支払いの際の個人情報、事務所口座など、公表を控えなければならない部分には各事務所においてマスキングを行い提出。
- ※原本は事務所まで保管し、コピーを事務局へ提出。郵送の場合締切日必着のこと。

文書通信交通滞在費 領収書貼付台紙

議員氏名	伊東信久	費目 (○印を つける)	人件費 [✓]	光熱水費	備品・消耗品費
報告対象月	令和4年 4月		事務所費 [○]	滞在費	政務活動費
通し番号	006		宣伝事業費	繰り入れ(党本部)	

振込手数料

キャッシュサービスご利用明細

毎度ありがとうございます。
お取引内容をお確かめのうえ、
お持ち帰りください。

りそな銀行

取引銀行	取引店	口座番号
0010	0328	0065*****
取扱店	お取引日	時刻
32801	04-04-08	13:16
お取引内容	お取引金額(円)	手数料
振込	■■■■■■■■■■	¥440
お取引後の残高(円)		おつり

IC認証

お支払人

お振込明細またはご案内

ミス[※]

■■■■■■■■■■

カワモト アキヨ様

登録番号 0008

イトウ ノブヒサ様

ご依頼人

電話番号 ■■■■■■■■■■

取扱番号 400070

印紙税申告納付につき
税務署承認済

*印紙税を納付しない場合は*印で消してあります。 →

- ※費目を揃え月毎に1から順に通し番号をつける。
- ※台紙からはみ出るサイズの領収書は縮小コピーで貼付のこと。
- ※1枚の台紙に複数の領収書を貼付する場合は同一費目として、ページ毎の小計を右下に記入のこと。
- ※印字のカスレ等で判読が難しい場合は加筆修正すること。
- ※銀行引落・振込等の場合は支払い目的を欄外に書き加えること。
- ※人件費支払いの際の個人情報、事務所口座など、公表を控えなければならない部分には各事務所においてマスキングを行い提出。
- ※原本は事務所で保管し、コピーを事務局へ提出。郵送の場合締切日必着のこと。

文書通信交通滞在費 領収書貼付台紙

議員氏名	伊東信久	費目 (○印をつける)	人件費	光熱水費	備品・消耗品費
報告対象月	令和4年 4月		事務所費	滞在費	政務活動費
通し番号	007		宣伝事業費	繰り入れ(党本部)	

領 収 書

NO. 46017

伊東 信久 殿

金 12,212 円 也

令和 4 年 4 月 8 日

令和 4 年 3 月分 電話料金等内訳

電話料金等合計 12,212 円

会館電話1 03 - 3508 - 7243

会社名	利用期間	基本料金	付加料金	度数料	その他	消費税	計
NTT東日本	1/26~2/25	0	0	10,096	0	1,009	11,105
NTTコミュニケーションズ	1/26~2/25	0	0	880	0	88	968
KDDI							-
ソフトバンクテレコム							-
楽天							-

会館電話2 03 - 3508 - 3513

会社名	利用期間	基本料金	付加料金	度数料	その他	消費税	計
NTT東日本	1/26~2/25	0	0	127	0	12	139
NTTコミュニケーションズ							-
KDDI							-
ソフトバンクテレコム							-
楽天							-

内線番号

利用期間	度数料	電 報	計
			-

令和 4 年 3 月分 宿舍光熱水料及び自動車充電料金等内訳

光熱水料等合計 - 円

科目	電気料金	給湯料金	水道料金	充電料金	計
使用量	kW	m ³	m ³	台	
金額					-

- ※費目:
- ※台紙:
- ※1枚の
- ※印字:
- ※銀行:
- ※人件:
- いて:
- ※原本:

こと。

折にお

文書通信交通滞在費 領収書貼付台紙

議員氏名	伊東信久	費目 (○印をつける)	人件費	光熱水費	備品・消耗品費
報告対象月	令和4年 4月		事務所費	滞在費	政務活動費
通し番号	008		宣伝事業費	繰り入れ(党本部)	

名刺作成代

領収証 お届け先 宅急便コレクト	〒1008981 tel:0335087243 東京都千代田区永田町2-2-1衆議院第一議員会館916号室	お届け先 送り状番号	代金引換額(税込) 2,550 円
	衆議院議員伊東信久高事務所 様	消費税額等	円
発送元	〒1008981 tel:0335087243 東京都千代田区永田町2-2-1衆議院第一議員会館916号室	1個口	入金内訳
品名	印刷物 名刺_伊東信久	伊東信久	現金 円 商品券 円
商品および代金の内容に関するお問い合わせは上記発送元へご連絡下さい。 ヤマト運輸株式会社 本社 ☎03(6671)8080		2022年 4月 18日	印紙税申告納 付につき京橋 税務署承認済

- ※費目を揃え毎月1から順に通し番号をつける。
- ※台紙からはみ出るサイズの領収書は縮小コピーで貼付のこと。
- ※1枚の台紙に複数の領収書を貼付する場合は同一費目として、ページ毎の小計を右下に記入のこと。
- ※印字のカスレ等で判読が難しい場合は加筆修正すること。
- ※銀行引落・振込等の場合は支払い目的を欄外に書き加えること。
- ※人件費支払いの際の個人情報、事務所口座など、公表を控えなければならない部分には各事務所においてマスキングを行い提出。
- ※原本は事務所で保管し、コピーを事務局へ提出。郵送の場合締切日必着のこと。

文書通信交通滞在費 領収書貼付台紙

議員氏名	伊東信久	費目 (○印をつける)	人件費	光熱水費	備品・消耗品費
報告対象月	令和4年 4月		事務所費	滞在費	政務活動費
通し番号	009		宣伝事業費	繰り入れ (党本部)	

領 収 証

日本維新の会衆議院大阪府第19選挙区支部 様

★ ￥154,000-

但し 内44,000円は衆議院議員伊東信久事務所負担分

2022年4月25日 上記正に領収しました

泉佐野市若宮町7-13

田端喜良美



¥ 44,000-

- ※費目を揃え月毎に1から順に通し番号をつける。
- ※台紙からはみ出るサイズの領収書は縮小コピーで貼付のこと。
- ※1枚の台紙に複数の領収書を貼付する場合は同一費目として、ページ毎の小計を右下に記入のこと。
- ※印字のカスレ等で判読が難しい場合は加筆修正すること。
- ※銀行引落・振込等の場合は支払い目的を欄外に書き加えること。
- ※人件費支払いの際の個人情報、事務所口座など、公表を控えなければならない部分には各事務所においてマスキングを行い提出。
- ※原本は事務所で保管し、コピーを事務局へ提出。郵送の場合締切日必着のこと。

文書通信交通滞在費 領収書貼付台紙

議員氏名	伊東信久	費目 (○印を つける)	人件費	光熱水費	備品・消耗品費
報告対象月	令和4年 4月		○事務所費	滞在費	政務活動費
通し番号	010		○宣伝事業費	繰り入れ (党本部)	

駐車場代

キャッシュサービスご利用明細

毎度ありがとうございます。
お取引内容をお確かめのうえ、
お持ち帰りください。

りそな銀行

取引銀行	取引店	口座番号	
0010	0212	0202	*****
取扱店	お取引日	時刻	
21204	04-04-25	12:06	
お取引内容	お取引金額(円)	手数料	
振込	¥10,000	¥440	
お取引後の残高(円)		おつり	

IC認証

お振込明細またはご案内

お受取人
ミツヒコ-17311
[REDACTED]
ワノ ケンジ様
登録番号 0006

ご依頼人
ソコキ インキ インイトウノアヒサキ 様

電話番号 [REDACTED]
取扱番号 400028

*印紙税を併付しない場合は*印で測っております。→

印紙税申告納付につき東
税務署承認済

- ※費目を揃え月毎に1から順に通し番号をつける。
- ※台紙からはみ出るサイズの領収書は縮小コピーで貼付のこと。
- ※1枚の台紙に複数の領収書を貼付する場合は同一費目として、ページ毎の小計を右下に記入のこと。
- ※印字のカスレ等で判読が難しい場合は加筆修正すること。
- ※銀行引落・振込等の場合は支払い目的を欄外に書き加えること。
- ※人件費支払いの際の個人情報、事務所口座など、公表を控えなければならない部分には各事務所においてマスキングを行い提出。
- ※原本は事務所で保管し、コピーを事務局へ提出。郵送の場合締切日必着のこと。

文書通信交通滞在費 領収書貼付台紙

議員氏名	伊東信久	費目 (○印を つける)	人件費	光熱水費	備品・消耗品費
報告対象月	令和4年 4月		○事務所費	滞在費	政務活動費
通し番号	011		○宣伝事業費	緑り入れ(党本部)	

振込手数料

キャッシュサービスご利用明細

毎度ありがとうございます。
お取引内容をお確かめのうえ、
お持ち帰りください。

りそな銀行

取引銀行	取引店	口座番号
0010	0212	0202*****
取扱店	お取引日	時刻
21204	04-04-25	12:06
お取引内容	お取引金額(円)	手数料
振込	¥10,000	¥440
お取引後の残高(円)	おつり	

IC認証

お振込明細またはご案内

お受取人
ミツヒ・ユウ・I73111

ワノ ケンジ 様

登録番号 0006

ユウキ インキ インイトウノフ ヒサシム 様

電信

印紙税申告納
付につき東
税務署承認済

電話番号 [REDACTED]
取扱番号 400028

*印紙税を納付しない場合は*印で消しております。→

- ※費目を揃え月毎に1から順に通し番号をつける。
- ※台紙からはみ出るサイズの領収書は縮小コピーで貼付のこと。
- ※1枚の台紙に複数の領収書を貼付する場合は同一費目として、ページ毎の小計を右下に記入のこと。
- ※印字のカスレ等で判読が難しい場合は加筆修正すること。
- ※銀行引落・振込等の場合は支払い目的を欄外に書き加えること。
- ※人件費支払いの際の個人情報、事務所口座など、公表を控えなければならない部分には各事務所においてマスキングを行い提出。
- ※原本は事務所で保管し、コピーを事務局へ提出。郵送の場合締切日必着のこと。

文書通信交通滞在費 領収書貼付台紙

議員氏名	伊東信久	費目 (○印をつける)	人件費	光熱水費	備品・消耗品費
報告対象月	令和4年 4月		事務所費	滞在費	政務活動費
通し番号	012		宣伝事業費	繰り入れ (党本部)	

水道料金・下水道料金請求書

1

※間合せ先は、この番号をお知らせください。

お客様番号

呼び径 mm: 20 検針日 (計算日) 月/日: 3/16

(3) (3年度 令和4年3月22日 発行)

100-8981 千代田区

永田町 2丁目 2番 1号
衆議院第一議員会館 916室

衆議院議員 伊東 信久 様



000051# 032210087000051103088072

内 訳	御使用量		水 道	下 水 道
	御使用月分	年/月~年/月	(7 m ³)	(7 m ³)
御使用期間			1月19日 ~	3月16日
御使用精算料金	4	2	4	3
(うち、消費税相当額)			(234)	(112)
請求済料金				
今回料金	4	2	4	3
			2,574	1,232
振当て金額				
計	4	2	4	3
			2,574	1,232

支払期限

令和4年4月1日

合計請求金額

¥3,806



差出人 (取扱部署) 108-0073 港区
三田 1-3-27

東京都 港営業所
本道局

(お問合せ先)
(23区内) お客さまセンター
お引越L関係 03-5326-1100
その他の御用件 03-5326-1101
(多摩地区) 多摩お客さまセンター
0570-091-101 (042-548-5110)

◎金額を訂正した領収証書又は裏面の取扱窓口の領収日付印のない領収証書は、無効です。
◎上記の料金(合計請求金額)を支払期限までに裏面の取扱窓口でお支払いください。

- ※費目を揃え毎月1から順に通し番号をつける。
- ※台紙からはみ出るサイズの領収書は縮小コピーで貼付のこと。
- ※1枚の台紙に複数の領収書を貼付する場合は同一費目として、ページ毎の小計を右下に記入のこと。
- ※印字のカスレ等で判読が難しい場合は加筆修正すること。
- ※銀行引落・振込等の場合は支払い目的を欄外に書き加えること。
- ※人件費支払いの際の個人情報、事務所口座など、公表を控えなければならない部分には各事務所においてマスキングを行い提出。
- ※原本は事務所で保管し、コピーを事務局へ提出。郵送の場合締切日必着のこと。

文書通信交通滞在費 領収書貼付台紙

議員氏名	伊東信久	費目 (○印を つける)	人件費	光熱水費	備品・消耗品費
報告対象月	令和4年 4月		事務所費	滞 在 費	政務活動費
通し番号	013		宣伝事業費	繰り入れ (党本部)	

払込金受領証

お客様氏名
衆議院議員 伊東信久

お客様番号
[REDACTED]

令和4年 3月分

金額 (円・税込)
*3,592

お支払い期限日
令和4年 4月15日

受取人
東京ガス株式会社

お問い合わせ先
東京ガスお客様センター
0570-002211
(ご利用になれない場合)
03-3344-9100

領収日附印



印紙貼付欄

ゆうちょ銀行又は郵便局でお支払いの場合は、左側の2枚だけをお出しください。

- ※費目を揃え月毎に1から順に通し番号をつける。
- ※台紙からはみ出るサイズの領収書は縮小コピーで貼付のこと。
- ※1枚の台紙に複数の領収書を貼付する場合は同一費目として、ページ毎の小計を右下に記入のこと。
- ※印字のカスレ等で判読が難しい場合は加筆修正すること。
- ※銀行引落・振込等の場合は支払い目的を欄外に書き加えること。
- ※人件費支払いの際の個人情報、事務所口座など、公表を控えなければならない部分には各事務所においてマスキングを行い提出。
- ※原本は事務所で保管し、コピーを事務局へ提出。郵送の場合締切日必着のこと。

文書通信交通滞在費 領収書貼付台紙

議員氏名	伊東信久	費目 (○印をつける)	人件費	光熱水費	備品・消耗品費
報告対象月	令和4年 4月		事務所費	滞在費	政務活動費
通し番号	014		宣伝事業費	繰り入れ(党本部)	

(A)電気料金等領収証

年月分	4 - 3
金額	10,069
うち消費税等相当額	915
お支払人氏名 シュウギンギン イトウノブヒサ様	
お客さま番号 [REDACTED]	
ご請求番号 21-00127-30382	

東京電力エナジーパートナー株式会社
お問い合わせ先
(カスタマーセンター)
0120-995-113

日 附 印

22.4.-1

安 房

(お客さま控え)

- ※費目を揃え毎月毎に1から順に通し番号をつける。
- ※台紙からはみ出るサイズの領収書は縮小コピーで貼付のこと。
- ※1枚の台紙に複数の領収書を貼付する場合は同一費目として、ページ毎の小計を右下に記入のこと。
- ※印字のカスレ等で判読が難しい場合は加筆修正すること。
- ※銀行引落・振込等の場合は支払い目的を欄外に書き加えること。
- ※人件費支払いの際の個人情報、事務所口座など、公表を控えなければならない部分には各事務所においてマスキングを行い提出。
- ※原本は事務所で保管し、コピーを事務局へ提出。郵送の場合締切日必着のこと。

文書通信交通滞在費 領収書貼付台紙

議員氏名	伊東信久	費目 (○印をつける)	人件費	光熱水費	備品・消耗品費
報告対象月	令和4年 4月		事務所費	滞在費	政務活動費
通し番号	015		宣伝事業費	繰り入れ(党本部)	

議員宿舍経費内訳書

伊東 信久 殿

赤坂議員宿舍 ■■■ 号室 3月分

議員宿舍使用料 138,066 円

駐車場使用料 0 円

合計 138,066 円

衆議院事務局管理部管理課

※費目を揃え月毎に1から順に通し番号をつける。

※台紙からはみ出るサイズの領収書は縮小コピーで貼付のこと。

※1枚の台紙に複数の領収書を貼付する場合は同一費目として、ページ毎の小計を右下に記入のこと。

※印字のカスレ等で判読が難しい場合は加筆修正すること。

※銀行引落・振込等の場合は支払い目的を欄外に書き加えること。

※人件費支払いの際の個人情報、事務所口座など、公表を控えなければならない部分には各事務所においてマスキングを行い提出。

※原本は事務所で保管し、コピーを事務局へ提出。郵送の場合締切日必着のこと。

文書通信交通滞在費 領収書貼付台紙

議員氏名	伊東信久	費目 (○印を つける)	人件費	光熱水費	備品・消耗品費
報告対象月	令和4年 4月		事務所費	滞在費	政務活動費
通し番号	016		宣伝事業費	繰り入れ (党本部)	

領 収 証
 (チケット・カード・クーポン)
 2022年04月03日
 無線番号 1981号
 乗車料金 ¥1620円

計 1620円
日本交通 赤羽営業所
 TEL 03(3965)8652
 公益財団法人 東京タクシーセンター
 TEL 03(3646)0300
 GPS)400 2444 365A

- ※費目を揃え月毎に1から順に通し番号をつける。
- ※台紙からはみ出るサイズの領収書は縮小コピーで貼付のこと。
- ※1枚の台紙に複数の領収書を貼付する場合は同一費目として、ページ毎の小計を右下に記入のこと。
- ※印字のカスレ等で判読が難しい場合は加筆修正すること。
- ※銀行引落・振込等の場合は支払い目的を欄外に書き加えること。
- ※人件費支払いの際の個人情報、事務所口座など、公表を控えなければならない部分には各事務所においてマスキングを行い提出。
- ※原本は事務所で保管し、コピーを事務局へ提出。郵送の場合締切日必着のこと。

文書通信交通滞在費 領収書貼付台紙

議員氏名	伊東信久	費目 (○印をつける)	人件費	光熱水費	備品・消耗品費
報告対象月	令和4年 4月		事務所費	滞在費	政務活動費
通し番号	017		宣伝事業費	繰り入れ (党本部)	

<p>ご利用ありがとうございます。 利用証明書</p>  <p>料金所(自) 霞が関内 料金所(至) 空港中央西</p> <p>22年 4月 4日 9時13分</p> <hr/> <p>通行料金 ¥720- (ETC利用時)</p> <p>車種 1</p> <p>取扱番号 A07204-046000-420622 (確)</p> <p><small>※通行料金は消費税10%対象です。 ※本利用証明書はETC利用照会サービスで印字されたものです。</small></p>	<p>ご利用ありがとうございます。 利用証明書</p>  <p>料金所(自) 空港中央東 料金所(至) 霞が関外</p> <p>22年 4月 4日 9時41分</p> <hr/> <p>通行料金 ¥720- (ETC利用時)</p> <p>車種 1</p> <p>取扱番号 A07204-046002-223321 (確)</p> <p><small>※通行料金は消費税10%対象です。 ※本利用証明書はETC利用照会サービスで印字されたものです。</small></p>
---	--

合計1440円

- ※費目を揃え月毎に1から順に通し番号をつける。
- ※台紙からはみ出るサイズの領収書は縮小コピーで貼付のこと。
- ※1枚の台紙に複数の領収書を貼付する場合は同一費目として、ページ毎の小計を右下に記入のこと。
- ※印字のカスレ等で判読が難しい場合は加筆修正すること。
- ※銀行引落・振込等の場合は支払い目的を欄外に書き加えること。
- ※人件費支払いの際の個人情報、事務所口座など、公表を控えなければならない部分には各事務所においてマスキングを行い提出。
- ※原本は事務所で保管し、コピーを事務局へ提出。郵送の場合締切日必着のこと。

文書通信交通滞在費 領収書貼付台紙

議員氏名	伊東信久	費目 (○印をつける)	人件費	光熱水費	備品・消耗品費
報告対象月	令和4年 4月		事務所費	滞在費	政務活動費
通し番号	018		宣伝事業費	繰り入れ (党本部)	

<p style="text-align: center; font-size: 0.8em;">ご利用ありがとうございます。 利用証明書</p> <p style="text-align: center; font-size: 1.5em; font-weight: bold;">首都高</p> <p style="font-size: 0.8em;">料金所(自) 高井戸 料金所(至) 空港中央西</p> <p style="text-align: center; font-size: 0.8em;">22年 4月 5日 7時16分</p> <hr style="border: 0.5px solid black;"/> <p style="font-size: 0.8em;">通行料金 (ETC利用時) ￥1,030-</p> <p style="font-size: 0.8em;">車種 1</p> <p style="font-size: 0.8em;">取扱番号 A02204-052109-704115 確</p> <p style="font-size: 0.7em;">※通行料金は消費税率10%対象です。 ※本利用証明書はETC利用照会サービスで印字されたものです。</p>	<p style="text-align: center; font-size: 0.8em;">ご利用ありがとうございます。 利用証明書</p> <p style="text-align: center; font-size: 1.5em; font-weight: bold;">首都高</p> <p style="font-size: 0.8em;">料金所(自) 空港中央東 料金所(至) 霞が関外</p> <p style="text-align: center; font-size: 0.8em;">22年 4月 5日 10時16分</p> <hr style="border: 0.5px solid black;"/> <p style="font-size: 0.8em;">通行料金 (ETC利用時) ￥720-</p> <p style="font-size: 0.8em;">車種 1</p> <p style="font-size: 0.8em;">取扱番号 A02204-052147-281910 確</p> <p style="font-size: 0.7em;">※通行料金は消費税率10%対象です。 ※本利用証明書はETC利用照会サービスで印字されたものです。</p>
---	---

合計1750円

- ※費目を揃え月毎に1から順に通し番号をつける。
- ※台紙からはみ出るサイズの領収書は縮小コピーで貼付のこと。
- ※1枚の台紙に複数の領収書を貼付する場合は同一費目として、ページ毎の小計を右下に記入のこと。
- ※印字のカスレ等で判読が難しい場合は加筆修正すること。
- ※銀行引落・振込等の場合は支払い目的を欄外に書き加えること。
- ※人件費支払いの際の個人情報、事務所口座など、公表を控えなければならない部分には各事務所においてマスキングを行い提出。
- ※原本は事務所で保管し、コピーを事務局へ提出。郵送の場合締切日必着のこと。

文書通信交通滞在費 領収書貼付台紙

議員氏名	伊東信久	費目 (○印をつける)	人件費 光熱水費 備品・消耗品費
報告対象月	令和4年 4月		事務所費 滞在費 政務活動費
通し番号	019		宣伝事業費 繰り入れ(党本部)

<p style="text-align: center; font-size: 10px;">ご利用ありがとうございます。 利用証明書</p> <p style="text-align: center; font-size: 24px; font-weight: bold;">首都高</p> <p style="font-size: 8px;">料金所(自) 飯倉 料金所(至) 空港中央西</p> <p style="text-align: center; font-size: 10px;">22年 4月 6日 16時 5分</p> <hr/> <p style="font-size: 8px;">通行料金 ¥650- (ETCカセット)</p> <p style="font-size: 8px;">車種 1</p> <p style="font-size: 8px;">取扱番号 A44204-063651-856734 確</p> <p style="font-size: 8px;">※通行料金は消費税10%対象です。 ※本利用証明書はETC利用照会サービスで印字されたものです。</p>	<p style="text-align: center; font-size: 10px;">ご利用ありがとうございます。 利用証明書</p> <p style="text-align: center; font-size: 24px; font-weight: bold;">首都高</p> <p style="font-size: 8px;">料金所(自) 空港中央東 料金所(至) 飯倉</p> <p style="text-align: center; font-size: 10px;">22年 4月 6日 17時 16分</p> <hr/> <p style="font-size: 8px;">通行料金 ¥650- (ETCカセット)</p> <p style="font-size: 8px;">車種 1</p> <p style="font-size: 8px;">取扱番号 A44204-063651-857633 確</p> <p style="font-size: 8px;">※通行料金は消費税10%対象です。 ※本利用証明書はETC利用照会サービスで印字されたものです。</p>
--	---

合計1300円

- ※費目を揃え月毎に1から順に通し番号をつける。
- ※台紙からはみ出るサイズの領収書は縮小コピーで貼付のこと。
- ※1枚の台紙に複数の領収書を貼付する場合は同一費目として、ページ毎の小計を右下に記入のこと。
- ※印字のカスレ等で判読が難しい場合は加筆修正すること。
- ※銀行引落・振込等の場合は支払い目的を欄外に書き加えること。
- ※人件費支払いの際の個人情報、事務所口座など、公表を控えなければならない部分には各事務所においてマスキングを行い提出。
- ※原本は事務所で保管し、コピーを事務局へ提出。郵送の場合締切日必着のこと。

文書通信交通滞在費 領収書貼付台紙

議員氏名	伊東信久	費目 (○印を つける)	人件費	光熱水費	備品・消耗品費
報告対象月	令和4年 4月		事務所費	滞在費	政務活動費
通し番号	020		宣伝事業費	繰り入れ (党本部)	

領 収 証

(チケット・カード・クーポン)
 2022年04月06日
 無線番号 1548号
 乗車料金 ¥1700円
 迎車 ¥420円

言 十 2120円

お忘れ物・お問合せは
 カスタマーサポートデスクへ
 TEL 0570 (08) 2151 平日9:00~17:00
 **日本交通** 板橋営業所
 TEL 03 (5375) 2151
 GPS)400-1644-351A

- ※費目を揃え月毎に1から順に通し番号をつける。
- ※台紙からはみ出るサイズの領収書は縮小コピーで貼付のこと。
- ※1枚の台紙に複数の領収書を貼付する場合は同一費目として、ページ毎の小計を右下に記入のこと。
- ※印字のカスレ等で判読が難しい場合は加筆修正すること。
- ※銀行引落・振込等の場合は支払い目的を欄外に書き加えること。
- ※人件費支払いの際の個人情報、事務所口座など、公表を控えなければならない部分には各事務所においてマスキングを行い提出。
- ※原本は事務所で保管し、コピーを事務局へ提出。郵送の場合締切日必着のこと。

文書通信交通滞在費 領収書貼付台紙

議員氏名	伊東信久	費目 (○印をつける)	人件費	光熱水費	備品・消耗品費
報告対象月	令和4年 4月		事務所費	滞在費	政務活動費
通し番号	021		宣伝事業費	繰り入れ(党本部)	

<p>ご利用ありがとうございます。 利用証明書</p> <p> 首都高</p> <p>料金所(自) 霞が関内 料金所(至) 空港中央西</p> <p>22年 4月 7日 14時23分</p> <hr/> <p>通行料金 (ETC利用時) ￥720-</p> <p>車種 1</p> <p>取扱番号 A44204-073651-858333 </p> <p><small>※通行料金は消費税10%対象です。 ※本利用証明書はETC利用専用サービスで印字されたものです。</small></p>	<p>ご利用ありがとうございます。 利用証明書</p> <p> 首都高</p> <p>料金所(自) 空港中央東 料金所(至) 霞が関外</p> <p>22年 4月 7日 14時49分</p> <hr/> <p>通行料金 (ETC利用時) ￥720-</p> <p>車種 1</p> <p>取扱番号 A44204-073651-858739 </p> <p><small>※通行料金は消費税10%対象です。 ※本利用証明書はETC利用専用サービスで印字されたものです。</small></p>
--	---

合計1440円

- ※費目を揃え月毎に1から順に通し番号をつける。
- ※台紙からはみ出るサイズの領収書は縮小コピーで貼付のこと。
- ※1枚の台紙に複数の領収書を貼付する場合は同一費目として、ページ毎の小計を右下に記入のこと。
- ※印字のカスレ等で判読が難しい場合は加筆修正すること。
- ※銀行引落・振込等の場合は支払い目的を欄外に書き加えること。
- ※人件費支払いの際の個人情報、事務所口座など、公表を控えなければならない部分には各事務所においてマスキングを行い提出。
- ※原本は事務所で保管し、コピーを事務局へ提出。郵送の場合締切日必着のこと。

文書通信交通滞在費 領収書貼付台紙

議員氏名	伊東 信久	費目 (○印を つける)	人件費	光熱水費	備品・消耗品費
報告対象月	令和4年 4月		事務所費	滞在費	政務活動費
通し番号	022		宣伝事業費	繰り入れ(党本部)	

衆議院議員 伊東 信久 先生

令和4年3月25日

令和4年4月 議員連盟会費等 歳費引去明細

歳費引去合計	¥34,900
--------	---------

《内訳》

◎党費(特別党員) 30,000

◎議員連盟会費 合計 4,900

議員連盟名称	会費	議員連盟名称	会費
北朝鮮に拉致された日本人を早期に救出する為に行動する議員連盟	1,000		
国会ラグビークラブ	1,000		
日本維新の会・中華民国(台湾)友好勉強会	1,000		
日本維新の会 行政書士制度推進議員連盟	300		
日本維新の会 弁理士制度・知的財産制度推進議員連盟	100		
日本維新の会 冠婚葬祭互助制度推進議員連盟	100		
ワールドマスターズゲームズ2021関西推進議員連盟	100		
新しい国のかたち(分権2.0)協議会	500		
日本維新の会 建設職人の安全を守る議員連盟	100		
日本維新の会 税理士制度推進議員連盟	100		
パラダイムシフト研究会	300		
教育立国推進協議会	300		

※費目を
※台紙を
※1枚の
※印字を
※銀行引
※人件費
について
※原本は

¥4,900

と。

所にお

【本件問合せ先】
日本維新の会 国会議員団

文書通信交通滞在費 領収書貼付台紙

議員氏名	伊東信久	費目 (○印を つける)	人件費	光熱水費	備品・消耗品費
報告対象月	令和4年 4月		事務所費	滞在費	政務活動費
通し番号	023		宣伝事業費	繰り入れ (党本部)	

No.5533

領収書

2022年04月09日
 車番007311 000
 メーター 2340円

運賃合計 2340円

合計 2340円

クレジットカード支払

宝自動車交通株式会社

三鷹営業所
 TEL 0422-51-6269

無線配車のご用命は
 東京無線配車センター
 TEL 03-3361-2111

お忘れ物、お気づきの点は
 当社までご連絡下さい

- ※費目を揃え月毎に1から順に通し番号をつける。
- ※台紙からはみ出るサイズの領収書は縮小コピーで貼付のこと。
- ※1枚の台紙に複数の領収書を貼付する場合は同一費目として、ページ毎の小計を右下に記入のこと。
- ※印字のカスレ等で判読が難しい場合は加筆修正すること。
- ※銀行引落・振込等の場合は支払い目的を欄外に書き加えること。
- ※人件費支払いの際の個人情報、事務所口座など、公表を控えなければならない部分には各事務所においてマスキングを行い提出。
- ※原本は事務所で保管し、コピーを事務局へ提出。郵送の場合締切日必着のこと。

文書通信交通滞在費 領収書貼付台紙

議員氏名	伊東信久	費目 (○印を つける)	人件費	光熱水費	備品・消耗品費
報告対象月	令和4年 4月		事務所費	滞在費	政務活動費
通し番号	024		宣伝事業費	繰り入れ(党本部)	

名称 東京医科大学病院
東京医科大学病院
0120-722-247

金額 引 証

駐車券No.01-041631 P No.05-041371
 入庫時刻 2022年 4月 9日(土) 18:27
 精算時刻 2022年 4月 9日(土) 20:07
 駐車料金 A料金 1,600円

=====
 お支払い明細
 投入現金 1,600円
 お釣り 0円

- ※費目を揃え月毎に1から順に通し番号をつける。
- ※台紙からはみ出るサイズの領収書は縮小コピーで貼付のこと。
- ※1枚の台紙に複数の領収書を貼付する場合は同一費目として、ページ毎の小計を右下に記入のこと。
- ※印字のカスレ等で判読が難しい場合は加筆修正すること。
- ※銀行引落・振込等の場合は支払い目的を欄外に書き加えること。
- ※人件費支払いの際の個人情報、事務所口座など、公表を控えなければならない部分には各事務所においてマスキングを行い提出。
- ※原本は事務所で保管し、コピーを事務局へ提出。郵送の場合締切日必着のこと。

文書通信交通滞在費 領収書貼付台紙

議員氏名	伊東信久	費目 (○印をつける)	人件費	光熱水費	備品・消耗品費
報告対象月	令和4年 4月		事務所費	滞在費	政務活動費
通し番号	025		宣伝事業費	繰り入れ (党本部)	

<p>ご利用ありがとうございます。 利用証明書</p> <p> 首都高</p> <p>料金所(自) 飯倉 料金所(至) 平和島下</p> <p>22年 4月10日 8時10分</p> <hr/> <p>通行料金 (ETC利用時) ￥550-</p> <p>車種 1</p> <p>取扱番号 A45204-108311-683338 </p> <p><small>※通行料金は消費税率10%対象です。 ※本利用証明書はETC利用協会サービスで印字されたものです。</small></p>	<p>ご利用ありがとうございます。 利用証明書</p> <p> 首都高</p> <p>料金所(自) 空港中央東 料金所(至) 霞が関外</p> <p>22年 4月10日 8時39分</p> <hr/> <p>通行料金 (ETC利用時) ￥720-</p> <p>車種 1</p> <p>取扱番号 A45204-108311-684435 </p> <p><small>※通行料金は消費税率10%対象です。 ※本利用証明書はETC利用協会サービスで印字されたものです。</small></p>
--	---

合計1270円

- ※費目を揃え月毎に1から順に通し番号をつける。
- ※台紙からはみ出るサイズの領収書は縮小コピーで貼付のこと。
- ※1枚の台紙に複数の領収書を貼付する場合は同一費目として、ページ毎の小計を右下に記入のこと。
- ※印字のカスレ等で判読が難しい場合は加筆修正すること。
- ※銀行引落・振込等の場合は支払い目的を欄外に書き加えること。
- ※人件費支払いの際の個人情報、事務所口座など、公表を控えなければならない部分には各事務所においてマスキングを行い提出。
- ※原本は事務所で保管し、コピーを事務局へ提出。郵送の場合締切日必着のこと。

文書通信交通滞在費 領収書貼付台紙

議員氏名	伊東信久	費目 (○印を つける)	人件費	光熱水費	備品・消耗品費
報告対象月	令和4年 4月		事務所費	滞在費	政務活動費
通し番号	026		宣伝事業費	繰り入れ (党本部)	

領 収 証	№ 552289
伊東	様
★ ¥ 7,090-	
但し 高速代金 650 円を含む	
2022 年 4 月 10 日	車番 358
毎度ご乗車ありがとうございます 上記正に領収致しました	
イースタンエアポートモータース株式会社	
☎ 03 (3742) 1461	



- ※費目を揃え月毎に1から順に通し番号をつける。
- ※台紙からはみ出るサイズの領収書は縮小コピーで貼付のこと。
- ※1枚の台紙に複数の領収書を貼付する場合は同一費目として、ページ毎の小計を右下に記入のこと。
- ※印字のカスレ等で判読が難しい場合は加筆修正すること。
- ※銀行引落・振込等の場合は支払い目的を欄外に書き加えること。
- ※人件費支払いの際の個人情報、事務所口座など、公表を控えなければならない部分には各事務所においてマスキングを行い提出。
- ※原本は事務所で保管し、コピーを事務局へ提出。郵送の場合締切日必着のこと。

文書通信交通滞在費 領収書貼付台紙

議員氏名	伊東信久	費目 (○印をつける)	人件費	光熱水費	備品・消耗品費
報告対象月	令和4年 4月		事務所費	滞在費	政務活動費
通し番号	027		宣伝事業費	繰り入れ(党本部)	

首都高速道路株式会社
料金所 空港中央(東) 車線01
ご利用ありがとうございます。
料金所では一旦停車してください。

領 収 書
2022年 4月11日(月)
普 通

[現金]
收受額 1,950円

收受日時
2022年04月11日12:21
連続利用有効日時
2022年04月11日14:51
まで

本書を発行した料金所を通過後、首都高速の出口を出ることなく、首都高速の料金所を連続利用する場合は、本書をご呈示下さい。ご呈示がない場合や一旦出口を出られた場合は再度料金を頂きます。通行料金は消費税10%対象です。

首都高お客様センター 03-6667-5855
耳の不自由な方用FAX03-3249-1161
4929 12210021



- ※費目を揃え月毎に1から順に通し番号をつける。
- ※台紙からはみ出るサイズの領収書は縮小コピーで貼付のこと。
- ※1枚の台紙に複数の領収書を貼付する場合は同一費目として、ページ毎の小計を右下に記入のこと。
- ※印字のカスレ等で判読が難しい場合は加筆修正すること。
- ※銀行引落・振込等の場合は支払い目的を欄外に書き加えること。
- ※人件費支払いの際の個人情報、事務所口座など、公表を控えなければならない部分には各事務所においてマスキングを行い提出。
- ※原本は事務所で保管し、コピーを事務局へ提出。郵送の場合締切日必着のこと。

文書通信交通滞在費 領収書貼付台紙

議員氏名	伊東信久	費目 (○印を つける)	人件費	光熱水費	備品・消耗品費
報告対象月	令和4年 4月		事務所費	滞在費	政務活動費
通し番号	028		宣伝事業費	繰り入れ(党本部)	

<p>ご利用ありがとうございます。 利用証明書</p>  <p>料金所(自) 高井戸 料金所(至) 空港中央西</p> <p>22年 4月12日 6時55分</p> <hr/> <p>通行料金 ¥1,030- (ETCカセット)</p> <p>車種 1</p> <p>取扱番号 A45204-128311-685034 (確)</p> <p><small>※通行料金は消費税率10%対象です。 ※本利用証明書はETC利用照会サービスで印字されたものです。</small></p>	<p>ご利用ありがとうございます。 利用証明書</p>  <p>料金所(自) 空港中央東 料金所(至) 飯倉</p> <p>22年 4月12日 9時9分</p> <hr/> <p>通行料金 ¥650- (ETCカセット)</p> <p>車種 1</p> <p>取扱番号 A45204-128311-685539 (確)</p> <p><small>※通行料金は消費税率10%対象です。 ※本利用証明書はETC利用照会サービスで印字されたものです。</small></p>	<p>ご利用ありがとうございます。 利用証明書</p>  <p>料金所(自) 空港中央東 料金所(至) 高井戸</p> <p>22年 4月12日 20時6分</p> <hr/> <p>通行料金 ¥1,030- (ETCカセット)</p> <p>車種 1</p> <p>取扱番号 A45204-128311-685935 (確)</p> <p><small>※通行料金は消費税率10%対象です。 ※本利用証明書はETC利用照会サービスで印字されたものです。</small></p>
--	--	---

合計2710円

- ※費目を揃え月毎に1から順に通し番号をつける。
- ※台紙からはみ出るサイズの領収書は縮小コピーで貼付のこと。
- ※1枚の台紙に複数の領収書を貼付する場合は同一費目として、ページ毎の小計を右下に記入のこと。
- ※印字のカスレ等で判読が難しい場合は加筆修正すること。
- ※銀行引落・振込等の場合は支払い目的を欄外に書き加えること。
- ※人件費支払いの際の個人情報、事務所口座など、公表を控えなければならない部分には各事務所においてマスキングを行い提出。
- ※原本は事務所で保管し、コピーを事務局へ提出。郵送の場合締切日必着のこと。

文書通信交通滞在費 領収書貼付台紙

議員氏名	伊東信久	費目 (○印をつける)	人件費	光熱水費	備品・消耗品費
報告対象月	令和4年 4月		事務所費	滞在費	政務活動費
通し番号	029		宣伝事業費	繰り入れ(党本部)	

<p>ご利用ありがとうございます。 利用証明書</p> <p> 首都高</p> <p>料金所(自) 芝公園内 料金所(至) 空港中央西</p> <p>22年 4月14日 7時46分</p> <hr/> <p>通行料金 ¥600- (ETCクレジット)</p> <p>車種 1</p> <p>取扱番号 A45204-148311-686535 (確)</p> <p><small>※通行料金は消費税10%対象です。 ※本利用証明書はETC利用照会サービスで印字されたものです。</small></p>	<p>ご利用ありがとうございます。 利用証明書</p> <p> 首都高</p> <p>料金所(自) 空港中央東 料金所(至) 霞が関外</p> <p>22年 4月14日 9時 3分</p> <hr/> <p>通行料金 ¥720- (ETCクレジット)</p> <p>車種 1</p> <p>取扱番号 A45204-148311-687038 (確)</p> <p><small>※通行料金は消費税10%対象です。 ※本利用証明書はETC利用照会サービスで印字されたものです。</small></p>	<p>ご利用ありがとうございます。 利用証明書</p> <p> 首都高</p> <p>料金所(自) 飯倉 料金所(至) 空港中央西</p> <p>22年 4月14日 14時30分</p> <hr/> <p>通行料金 ¥650- (ETCクレジット)</p> <p>車種 1</p> <p>取扱番号 A45204-148311-687632 (確)</p> <p><small>※通行料金は消費税10%対象です。 ※本利用証明書はETC利用照会サービスで印字されたものです。</small></p>	<p>ご利用ありがとうございます。 利用証明書</p> <p> 首都高</p> <p>料金所(自) 空港中央東 料金所(至) 霞が関外</p> <p>22年 4月14日 14時57分</p> <hr/> <p>通行料金 ¥720- (ETCクレジット)</p> <p>車種 1</p> <p>取扱番号 A45204-148311-688036 (確)</p> <p><small>※通行料金は消費税10%対象です。 ※本利用証明書はETC利用照会サービスで印字されたものです。</small></p>
--	--	--	---

合計2690円

- ※費目を揃え月毎に1から順に通し番号をつける。
- ※台紙からはみ出るサイズの領収書は縮小コピーで貼付のこと。
- ※1枚の台紙に複数の領収書を貼付する場合は同一費目として、ページ毎の小計を右下に記入のこと。
- ※印字のカスレ等で判読が難しい場合は加筆修正すること。
- ※銀行引落・振込等の場合は支払い目的を欄外に書き加えること。
- ※人件費支払いの際の個人情報、事務所口座など、公表を控えなければならない部分には各事務所においてマスキングを行い提出。
- ※原本は事務所で保管し、コピーを事務局へ提出。郵送の場合締切日必着のこと。

文書通信交通滞在費 領収書貼付台紙

議員氏名	伊東信久	費目 (○印をつける)	人件費	光熱水費	備品・消耗品費
報告対象月	令和4年 4月		事務所費	滞在費	政務活動費
通し番号	030		宣伝事業費	繰り入れ(党本部)	

領収書

2022年04月17日
 車番 7002
 運賃 1700円
 通行料他 0円

計 1700円
 クレジットカード支払

お忘れ物は当社まで

大日本自動車交通(株)

TEL 03 (3803) 3894

〒100-0001 東京都千代田区千代田1-1-1

大日本自動車交通(株)

※費目を揃え月毎に1から順に通し番号をつける。

※台紙からはみ出るサイズの領収書は縮小コピーで貼付のこと。

※1枚の台紙に複数の領収書を貼付する場合は同一費目として、ページ毎の小計を右下に記入のこと。

※印字のカスレ等で判読が難しい場合は加筆修正すること。

※銀行引落・振込等の場合は支払い目的を欄外に書き加えること。

※人件費支払いの際の個人情報、事務所口座など、公表を控えなければならない部分には各事務所においてマスキングを行い提出。

※原本は事務所で保管し、コピーを事務局へ提出。郵送の場合締切日必着のこと。

文書通信交通滞在費 領収書貼付台紙

議員氏名	伊東信久	費目 (○印をつける)	人件費	光熱水費	備品・消耗品費
報告対象月	令和4年 4月		事務所費	滞在費	政務活動費
通し番号	031		宣伝事業費	繰り入れ(党本部)	

<p>ご利用ありがとうございます。 利用証明書</p> <p> 首都高</p> <p>料金所(自) 飯倉 料金所(至) 空港中央西</p> <p>22年 4月18日 12時37分</p> <hr/> <p>通行料金 ¥650- (ETC利用時)</p> <p>車種 1</p> <p>取扱番号 A46204-183575-114930 (確)</p> <p><small>※通行料金は消費税10%対象です。 ※本利用証明書はETC利用照会サービスで印字されたものです。</small></p>	<p>ご利用ありがとうございます。 利用証明書</p> <p> 首都高</p> <p>料金所(自) 空港中央東 料金所(至) 霞が関外</p> <p>22年 4月18日 13時 0分</p> <hr/> <p>通行料金 ¥720- (ETC利用時)</p> <p>車種 1</p> <p>取扱番号 A46204-183575-116430 (確)</p> <p><small>※通行料金は消費税10%対象です。 ※本利用証明書はETC利用照会サービスで印字されたものです。</small></p>
---	--

合計1370円

- ※費目を揃え月毎に1から順に通し番号をつける。
- ※台紙からはみ出るサイズの領収書は縮小コピーで貼付のこと。
- ※1枚の台紙に複数の領収書を貼付する場合は同一費目として、ページ毎の小計を右下に記入のこと。
- ※印字のカスレ等で判読が難しい場合は加筆修正すること。
- ※銀行引落・振込等の場合は支払い目的を欄外に書き加えること。
- ※人件費支払いの際の個人情報、事務所口座など、公表を控えなければならない部分には各事務所においてマスキングを行い提出。
- ※原本は事務所で保管し、コピーを事務局へ提出。郵送の場合締切日必着のこと。

文書通信交通滞在費 領収書貼付台紙

議員氏名	伊東信久	費目 (○印をつける)	人件費	光熱水費	備品・消耗品費
報告対象月	令和4年 4月		事務所費	滞在費	政務活動費
通し番号	032		宣伝事業費	繰り入れ (党本部)	

<p>ご利用ありがとうございます。</p> <p>利用証明書</p>  <p>料金所(自) 高井戸 料金所(至) 空港中央西</p> <p>22年 4月19日 7時15分</p> <hr/> <p>通行料金 (ETCレシート) ¥1,030-</p> <p>車種 1</p> <p>取扱番号 A46204-193575-117130 (確)</p> <p><small>※通行料金は消費税率10%対象です。 ※本利用証明書はETC利用照会サービスで印字されたものです。</small></p>	<p>ご利用ありがとうございます。</p> <p>利用証明書</p>  <p>料金所(自) 空港中央東 料金所(至) 飯倉</p> <p>22年 4月19日 8時57分</p> <hr/> <p>通行料金 (ETCレシート) ¥650-</p> <p>車種 1</p> <p>取扱番号 A46204-193575-118039 (確)</p> <p><small>※通行料金は消費税率10%対象です。 ※本利用証明書はETC利用照会サービスで印字されたものです。</small></p>
---	--

合計1680円

- ※費目を揃え月毎に1から順に通し番号をつける。
- ※台紙からはみ出るサイズの領収書は縮小コピーで貼付のこと。
- ※1枚の台紙に複数の領収書を貼付する場合は同一費目として、ページ毎の小計を右下に記入のこと。
- ※印字のカスレ等で判読が難しい場合は加筆修正すること。
- ※銀行引落・振込等の場合は支払い目的を欄外に書き加えること。
- ※人件費支払いの際の個人情報、事務所口座など、公表を控えなければならない部分には各事務所においてマスキングを行い提出。
- ※原本は事務所で保管し、コピーを事務局へ提出。郵送の場合締切日必着のこと。

文書通信交通滞在費 領収書貼付台紙

議員氏名	伊東信久	費目 (○印をつける)	人件費 光熱水費 事務所費 滞在費 宣伝事業費 繰り入れ (党本部)
報告対象月	令和4年 4月		備品・消耗品費 政務活動費
通し番号	033		

ご利用ありがとうございます。
利用証明書

首都高

料金所(自) 高井戸
料金所(至) 霞が関内

22年 4月20日
8時37分

通行料金 ¥610-
(ETC/ペット)

車種 1

取扱番号 A46204-203675-118937 確

※通行料金は前乗後率10%対象です。
※本利用証明書はETC利用料金サービスで印字されたものです。

- ※費目を揃え月毎に1から順に通し番号をつける。
- ※台紙からはみ出るサイズの領収書は縮小コピーで貼付のこと。
- ※1枚の台紙に複数の領収書を貼付する場合は同一費目として、ページ毎の小計を右下に記入のこと。
- ※印字のカスレ等で判読が難しい場合は加筆修正すること。
- ※銀行引落・振込等の場合は支払い目的を欄外に書き加えること。
- ※人件費支払いの際の個人情報、事務所口座など、公表を控えなければならない部分には各事務所においてマスキングを行い提出。
- ※原本は事務所で保管し、コピーを事務局へ提出。郵送の場合締切日必着のこと。

文書通信交通滞在費 領収書貼付台紙

議員氏名	伊東 信久	費目 (○印を つける)	人件費	光熱水費	備品・消耗品費
報告対象月	令和4年 4月		事務所費	滞在費	政務活動費
通し番号	034		宣伝事業費	繰り入れ(党本部)	

領 収 書

日付 2022年04月20日
 車番 3459
 基本運賃 ¥1700-
 △ 計 ¥1700-
 □ (内消費税等 ¥154-)

 現金支払 ¥1700-

kmグループ 三陽自動車交通株式会社
 東京都江東区冬木16-12
 忘れ物、領収書問い合わせ 03-3641-3105
 お客様相談室 0120-717-039

km呼ぶなら
 「S. RIDE」
 ダウンロード用QRコード



<ナビコード>
 A44-3554-0015
 (営業回数6578)

- ※費目を揃え月毎に1から順に通し番号をつける。
- ※台紙からはみ出るサイズの領収書は縮小コピーで貼付のこと。
- ※1枚の台紙に複数の領収書を貼付する場合は同一費目として、ページ毎の小計を右下に記入のこと。
- ※印字のカスレ等で判読が難しい場合は加筆修正すること。
- ※銀行引落・振込等の場合は支払い目的を欄外に書き加えること。
- ※人件費支払いの際の個人情報、事務所口座など、公表を控えなければならない部分には各事務所においてマスキングを行い提出。
- ※原本は事務所で保管し、コピーを事務局へ提出。郵送の場合締切日必着のこと。

文書通信交通滞在費 領収書貼付台紙

議員氏名	伊東信久	費目 (○印を つける)	人件費	光熱水費	備品・消耗品費
報告対象月	令和4年 4月		事務所費	滞在費	政務活動費
通し番号	035		宣伝事業費	繰り入れ (党本部)	

<p>ご利用ありがとうございます。 利用証明書</p>  <p>料金所(自) 飯倉 料金所(至) 空港中央西</p> <p>22年 4月22日 9時45分</p> <p>通行料金 (ETC決済) ¥650-</p> <p>車種 1</p> <p>取扱番号 A46204-223575-119636 (確)</p> <p><small>※通行料金は消費税率10%対象です。 ※本利用証明書はETC利用照会サービスで印字されたものです。</small></p>	<p>ご利用ありがとうございます。 利用証明書</p>  <p>料金所(自) 空港中央東 料金所(至) 銀座内</p> <p>22年 4月22日 10時10分</p> <p>通行料金 (ETC決済) ¥630-</p> <p>車種 1</p> <p>取扱番号 A46204-223575-120030 (確)</p> <p><small>※通行料金は消費税率10%対象です。 ※本利用証明書はETC利用照会サービスで印字されたものです。</small></p>
---	---

合計1280円

- ※費目を揃え月毎に1から順に通し番号をつける。
- ※台紙からはみ出るサイズの領収書は縮小コピーで貼付のこと。
- ※1枚の台紙に複数の領収書を貼付する場合は同一費目として、ページ毎の小計を右下に記入のこと。
- ※印字のカスレ等で判読が難しい場合は加筆修正すること。
- ※銀行引落・振込等の場合は支払い目的を欄外に書き加えること。
- ※人件費支払いの際の個人情報、事務所口座など、公表を控えなければならない部分には各事務所においてマスキングを行い提出。
- ※原本は事務所で保管し、コピーを事務局へ提出。郵送の場合締切日必着のこと。

文書通信交通滞在費 領収書貼付台紙

議員氏名	伊東信久	費目 (○印をつける)	人件費	光熱水費	備品・消耗品費
報告対象月	令和4年 4月		事務所費	滞在費	政務活動費
通し番号	036		宣伝事業費	繰り入れ (党本部)	

ENEOS

領収書

関東燃料(株)
上北沢
世田谷区上北沢4-17-15
TEL:03-3303-7258
2022/04/25(月)23:24
Tカード会員 様
XXXXXXXXXXXX9493 04813 0000
売上 Tカード会員
レギュラー
000260 ¥5700
35.85L @159.0 L-1N-3

小計 ¥5,700
(10%対象 ¥5,700)
内消費税 ¥518
合計 ¥6,218

- ※費目を揃え月毎に1から順に通し番号をつける。
- ※台紙からはみ出るサイズの領収書は縮小コピーで貼付のこと。
- ※1枚の台紙に複数の領収書を貼付する場合は同一費目として、ページ毎の小計を右下に記入のこと。
- ※印字のカスレ等で判読が難しい場合は加筆修正すること。
- ※銀行引落・振込等の場合は支払い目的を欄外に書き加えること。
- ※人件費支払いの際の個人情報、事務所口座など、公表を控えなければならない部分には各事務所においてマスキングを行い提出。
- ※原本は事務所で保管し、コピーを事務局へ提出。郵送の場合締切日必着のこと。

文書通信交通滞在費 領収書貼付台紙

議員氏名	伊東信久	費目 (○印を つける)	人件費	光熱水費	備品・消耗品費
報告対象月	令和4年 4月		事務所費	滞在費	政務活動費
通し番号	037		宣伝事業費	繰り入れ (党本部)	

<p style="text-align: center;">ご利用ありがとうございます。 利用証明書</p> <p style="text-align: center;"> 首都高</p> <p>料金所(自) 飯倉 料金所(至) 空港中央西</p> <p style="text-align: center;">22年 4月25日 14時30分</p> <hr/> <p>通行料金 ¥650- (ETC/クレジット)</p> <p>車種 1</p> <p>取扱番号 A46204-253575-121530 確</p> <p style="font-size: 8px;">※通行料金は消費税率10%対象です。 ※本利用証明書はETC利用照会サービスで印字されたものです。</p>	<p style="text-align: center;">ご利用ありがとうございます。 利用証明書</p> <p style="text-align: center;"> 首都高</p> <p>料金所(自) 空港中央東 料金所(至) 霞が関外</p> <p style="text-align: center;">22年 4月25日 15時24分</p> <hr/> <p>通行料金 ¥720- (ETC/クレジット)</p> <p>車種 1</p> <p>取扱番号 A46204-253575-122132 確</p> <p style="font-size: 8px;">※通行料金は消費税率10%対象です。 ※本利用証明書はETC利用照会サービスで印字されたものです。</p>	<p style="text-align: center;">ご利用ありがとうございます。 利用証明書</p> <p style="text-align: center;"> 首都高</p> <p>料金所(自) 霞が関内 料金所(至) 空港中央西</p> <p style="text-align: center;">22年 4月25日 17時15分</p> <hr/> <p>通行料金 ¥720- (ETC/クレジット)</p> <p>車種 1</p> <p>取扱番号 A46204-253575-122736 確</p> <p style="font-size: 8px;">※通行料金は消費税率10%対象です。 ※本利用証明書はETC利用照会サービスで印字されたものです。</p>	<p style="text-align: center;">ご利用ありがとうございます。 利用証明書</p> <p style="text-align: center;"> 首都高</p> <p>料金所(自) 空港中央東 料金所(至) 駒形</p> <p style="text-align: center;">22年 4月25日 17時46分</p> <hr/> <p>通行料金 ¥840- (ETC/クレジット)</p> <p>車種 1</p> <p>取扱番号 A46204-253575-123734 確</p> <p style="font-size: 8px;">※通行料金は消費税率10%対象です。 ※本利用証明書はETC利用照会サービスで印字されたものです。</p>
--	--	--	--

合計2930円

- ※費目を揃え月毎に1から順に通し番号をつける。
- ※台紙からはみ出るサイズの領収書は縮小コピーで貼付のこと。
- ※1枚の台紙に複数の領収書を貼付する場合は同一費目として、ページ毎の小計を右下に記入のこと。
- ※印字のカスレ等で判読が難しい場合は加筆修正すること。
- ※銀行引落・振込等の場合は支払い目的を欄外に書き加えること。
- ※人件費支払いの際の個人情報、事務所口座など、公表を控えなければならない部分には各事務所ににおいてマスキングを行い提出。
- ※原本は事務所で保管し、コピーを事務局へ提出。郵送の場合締切日必着のこと。

文書通信交通滞在費 領収書貼付台紙

議員氏名	伊東信久	費目 (○印をつける)	人件費	光熱水費	備品・消耗品費
報告対象月	令和4年 4月		事務所費	滞在費	政務活動費
通し番号	038		宣伝事業費	繰り入れ (党本部)	

<p>ご利用ありがとうございます。 利用証明書</p>  <p>料金所(自) 芝公園内 料金所(至) 空港中央西</p> <p>22年 4月26日 8時 8分</p> <hr/> <p>通行料金 ¥600- (ETC利用時)</p> <p>車種 1</p> <p>取扱番号 A47204-269671-109938 確</p> <p><small>※通行料金は消費税率10%対象です。 ※本利用証明書はETC利用協会サービスで印字されたものです。</small></p>	<p>ご利用ありがとうございます。 利用証明書</p>  <p>料金所(自) 空港中央東 料金所(至) 飯倉</p> <p>22年 4月26日 9時17分</p> <hr/> <p>通行料金 ¥650- (ETC利用時)</p> <p>車種 1</p> <p>取扱番号 A47204-269671-110936 確</p> <p><small>※通行料金は消費税率10%対象です。 ※本利用証明書はETC利用協会サービスで印字されたものです。</small></p>
---	---

合計1250円

- ※費目を揃え月毎に1から順に通し番号をつける。
- ※台紙からはみ出るサイズの領収書は縮小コピーで貼付のこと。
- ※1枚の台紙に複数の領収書を貼付する場合は同一費目として、ページ毎の小計を右下に記入のこと。
- ※印字のカスレ等で判読が難しい場合は加筆修正すること。
- ※銀行引落・振込等の場合は支払い目的を欄外に書き加えること。
- ※人件費支払いの際の個人情報、事務所口座など、公表を控えなければならない部分には各事務所においてマスキングを行い提出。
- ※原本は事務所で保管し、コピーを事務局へ提出。郵送の場合締切日必着のこと。

文書通信交通滞在費 領収書貼付台紙

議員氏名	伊東信久	費目 (○印を つける)	人件費	光熱水費	備品・消耗品費
報告対象月	令和4年 4月		事務所費	滞在費	政務活動費
通し番号	039		宣伝事業費	繰り入れ (党本部)	

領 収 証 № 554263

伊東 様

★ 78,450
但し 高速代金 650 円を含む

2022年 4 月 27 日 車番 317

毎度ご乗車ありがとうございます 上記正に領収致しました

イースタンエアポートモータース株式会社
☎ 03(3742)1461



- ※費目を揃え月毎に1から順に通し番号をつける。
- ※台紙からはみ出るサイズの領収書は縮小コピーで貼付のこと。
- ※1枚の台紙に複数の領収書を貼付する場合は同一費目として、ページ毎の小計を右下に記入のこと。
- ※印字のカスレ等で判読が難しい場合は加筆修正すること。
- ※銀行引落・振込等の場合は支払い目的を欄外に書き加えること。
- ※人件費支払いの際の個人情報、事務所口座など、公表を控えなければならない部分には各事務所においてマスキングを行い提出。
- ※原本は事務所で保管し、コピーを事務局へ提出。郵送の場合締切日必着のこと。

文書通信交通滞在費 領収書貼付台紙

議員氏名	伊東信久	費目 (○印を つける)	人件費	光熱水費	備品・消耗品費
報告対象月	令和4年 4月		事務所費	滞在費	政務活動費
通し番号	040		宣伝事業費	繰り入れ (党本部)	

<p>ご利用ありがとうございます。 利用証明書</p> <p> 首都高</p> <p>料金所(自) 霞が関内 料金所(至) 空港中央西</p> <p>22年 4月28日 13時28分</p> <hr/> <p>通行料金 ¥720- (ETC/レジット)</p> <p>車種 1</p> <p>取扱番号 A47204-289671-112435 確</p> <p><small>※通行料金は消費税10%対象です。 ※本利用証明書はETC利用回数サービスで印字されたものです。</small></p>	<p>ご利用ありがとうございます。 利用証明書</p> <p> 首都高</p> <p>料金所(自) 空港中央東 料金所(至) 霞が関外</p> <p>22年 4月28日 13時59分</p> <hr/> <p>通行料金 ¥720- (ETC/レジット)</p> <p>車種 1</p> <p>取扱番号 A47204-289671-113334 確</p> <p><small>※通行料金は消費税10%対象です。 ※本利用証明書はETC利用回数サービスで印字されたものです。</small></p>
--	--

合計1440円

- ※費目を揃え月毎に1から順に通し番号をつける。
- ※台紙からはみ出るサイズの領収書は縮小コピーで貼付のこと。
- ※1枚の台紙に複数の領収書を貼付する場合は同一費目として、ページ毎の小計を右下に記入のこと。
- ※印字のカスレ等で判読が難しい場合は加筆修正すること。
- ※銀行引落・振込等の場合は支払い目的を欄外に書き加えること。
- ※人件費支払いの際の個人情報、事務所口座など、公表を控えなければならない部分には各事務所においてマスキングを行い提出。
- ※原本は事務所で保管し、コピーを事務局へ提出。郵送の場合締切日必着のこと。

文書通信交通滞在費 領収書貼付台紙

議員氏名	伊東信久	費目 (〇印を つける)	人件費 光熱水費 備品・消耗品費 事務所費 滞在費 政務活動費 宣伝事業費 繰り入れ (党本部)
報告対象月	令和4年 4月		
通し番号	041		

デザインソフト代

キャッシュサービスご利用明細

毎度ありがとうございます。
お取引内容をお確かめのうえ、
お持ち帰りください。

りそな銀行

取引銀行	取引店	口座番号	
0010	0328	0065*****	
取扱店	お取引日	時刻	
32831	04-04-04	14:03	
お取引内容	お取引金額(円)	手数料	
振込	¥47,520	¥440	
お取引後の残高(円)		おつり	

IC認証

お振込明細またはご案内

お受取人 **シティバンク、エヌ・エイ** 電信

人 **ADOBE KK様**

ご依頼人 **7073676314イトウノフヒサ様**

電話番号 **[REDACTED]**

取扱番号 **400011**

印紙税申告納付につき東
 北財務局承認済

*印紙税を納付しない場合は#印で消してあります。 →

- ※費目を揃え月毎に1から順に通し番号をつける。
- ※台紙からはみ出るサイズの領収書は縮小コピーで貼付のこと。
- ※1枚の台紙に複数の領収書を貼付する場合は同一費目として、ページ毎の小計を右下に記入のこと。
- ※印字のカスレ等で判読が難しい場合は加筆修正すること。
- ※銀行引落・振込等の場合は支払い目的を欄外に書き加えること。
- ※人件費支払いの際の個人情報、事務所口座など、公表を控えなければならない部分には各事務所においてマスキングを行い提出。
- ※原本は事務所で保管し、コピーを事務局へ提出。郵送の場合締切日必着のこと。

調査研究広報滞在費

使途報告書

領収書(写)

令和4年5月分

文書通信交通滞在費 領収書貼付台紙

議員氏名	伊東信久	費目 (○印をつける)	人件費	光熱水費	備品・消耗品費
報告対象月	令和4年 5月		事務所費	滞在費	政務活動費
通し番号	001		宣伝事業費	繰り入れ(党本部)	

発行日 2022年05月11日

領収証番号 0000002023

領 収 証

リコーリース株式会社



東京都千代田区紀尾井町4-1

毎々格別のお引立てにあずかり厚くお礼申し上げます。
下記金額を正に領収させていただきましたこと、お知らせ申し上げます。

領 収 日	2022年 5月 6日
領 収 額	10,450 円

印紙税申告結
付につき趣町
税務署承認済

お支払方法	口座振替
振替口座	りそな銀行 衆議院支店 普通 0065*** 口座番号の下3桁は、お客様情報保護のため「***」と表示しています。 イトウ ノフヒサ

領収明細書

契 約 番 号	請 求 期 間	回 数	金 額	消 費 税 等
██████████	22. 5. 1~22. 5. 31	6	9500	950

続きは裏面をご覧ください。

- ※費目を揃え月毎に1から順に通し番号をつける。
- ※台紙からはみ出るサイズの領収書は縮小コピーで貼付のこと。
- ※1枚の台紙に複数の領収書を貼付する場合は同一費目として、ページ毎の小計を右下に記入のこと。
- ※印字のカスレ等で判読が難しい場合は加筆修正すること。
- ※銀行引落・振込等の場合は支払い目的を欄外に書き加えること。
- ※人件費支払いの際の個人情報、事務所口座など、公表を控えなければならない部分には各事務所においてマスキングを行い提出。
- ※原本は事務所で保管し、コピーを事務局へ提出。郵送の場合締切日必着のこと。

文書通信交通滞在費 領収書貼付台紙

議員氏名	伊東信久	費目 (○印をつける)	人件費	光熱水費	備品・消耗品費
報告対象月	令和4年 5月		事務所費	滞在費	政務活動費
通し番号	002		宣伝事業費	繰り入れ (党本部)	

コード 000288

領 収 書

令和 4年 5月16日



麻布食品 株式会社

106-0041

東京都港区麻布台2-2-1 麻布台

TEL:03-3584-7871

FAX:03-3584-1001

様

伊東 信久
1-0916

下記金額正に領収いたしました。
商品明細は「請求書等」をご参照ください。

金額 65,024円

但 4月分アスクル事務用消耗品等代金として

- ※費目を
- ※台紙が
- ※1枚の
- ※印字の
- ※銀行引
- ※人件費
- いてマ
- ※原本は

シ毎の小計を右下に記入のこと。

ひばならない部分には各事務所にお
り必着のこと。

払込受領書 (コンビニエンスストア等お支払用)

払込人氏名
伊東信久事務所

お問い合わせ番号
[Redacted]

金額 ¥65024
内消費税等 (5588)

受取人
SMBGファイナンスサービス株式会社
アスクル担当販売店
麻布食品株式会社

受領印

(お客様控)

文書通信交通滞在費 領収書貼付台紙

議員氏名	伊東信久	費目 (○印をつける)	人件費	光熱水費	備品・消耗品費
報告対象月	令和4年 5月		事務所費	滞在費	政務活動費
通し番号	003		宣伝事業費	繰り入れ(党本部)	

複合機カウンター料金

04-05-20 . 振替

*16,435 | RL)リコーシヤパソ |

- ※費目を揃え月毎に1から順に通し番号をつける。
- ※台紙からはみ出るサイズの領収書は縮小コピーで貼付のこと。
- ※1枚の台紙に複数の領収書を貼付する場合は同一費目として、ページ毎の小計を右下に記入のこと。
- ※印字のカスレ等で判読が難しい場合は加筆修正すること。
- ※銀行引落・振込等の場合は支払い目的を欄外に書き加えること。
- ※人件費支払いの際の個人情報、事務所口座など、公表を控えなければならない部分には各事務所においてマスキングを行い提出。
- ※原本は事務所で保管し、コピーを事務局へ提出。郵送の場合締切日必着のこと。

文書通信交通滞在費 領収書貼付台紙

議員氏名	伊東信久	費目 (○印をつける)	人件費	光熱水費	備品・消耗品費
報告対象月	令和4年 5月		事務所費	滞在費	政務活動費
通し番号	004		宣伝事業費	繰り入れ(党本部)	

領 収 書

NO. 46017

伊東 信久 殿

金 1,815 円 也

令和 4 年 5 月 10 日

令和 4 年 4 月分 電話料金等内訳

電話料金等合計 1,815 円

会館電話1 03 - 3508 - 7243

会社名	利用期間	基本料金	付加料金	度数料	その他	消費税	計
NTT東日本	2/26~3/25	0	0	235	0	23	258
NTTコミュニケーションズ	2/26~3/25	0	0	1,320	0	132	1,452
KDDI							-
ソフトバンクテレコム							-
楽天							-

会館電話2 03 - 3508 - 3513

会社名	利用期間	基本料金	付加料金	度数料	その他	消費税	計
NTT東日本	2/26~3/25	0	0	76	0	7	83
NTTコミュニケーションズ	2/26~3/25	0	0	20	0	2	22
KDDI							-
ソフトバンクテレコム							-
楽天							-

内線番号

利用期間	度数料	電 報	計
			-

令和 4 年 4 月分 宿舍光熱水料及び自動車充電料金等内訳

光熱水料等合計 〃 円

科 目	電気料金	給湯料金	水道料金	充電料金	計
使用量	kW	m ³	m ³	台	
金 額					-

- ※費目
- ※台紙
- ※1枚の
- ※印字
- ※銀行
- ※人件
- いて
- ※原本

こと。

所にお

文書通信交通滞在費 領収書貼付台紙

議員氏名	伊東信久	費目 (○印を つける)	人件費 [✓]	光熱水費	備品・消耗品費
報告対象月	令和4年 5月		○事務所費	滞在費	政務活動費
通し番号	005		宣伝事業費	繰り入れ(党本部)	

振込手数料

キャッシュサービスご利用明細
 毎度ありがとうございます。
 お取引内容をお確かめのうえ、
 お持ち帰ってください。

りそな銀行

取引銀行	取引店	口座番号
0010	0328	0065*****
取扱店	お取引日	時刻
32801	04-05-10	10:01
お取引内容	お取引金額(円)	手数料
振込	■■■■■■■■■■	¥440
お取引後の残高(円)		おつり

IC認証

お振込明細またはご案内

お受取人
 とうかたシンキン
 ■■■■■■■■■■
 オオシマ イシ"様
 登録番号 0009
 イトウ ノブ"ヒサ様

お振込人
 電話番号 ■■■■■■■■■■
 取扱番号 400018

印紙税申告納付につき東
 本支店
 税務署承認済

*印紙税を前付しない場合は*印で通しております。→

- ※費目を揃え月毎に1から順に通し番号をつける。
- ※台紙からはみ出るサイズの領収書は縮小コピーで貼付のこと。
- ※1枚の台紙に複数の領収書を貼付する場合は同一費目として、ページ毎の小計を右下に記入のこと。
- ※印字のカスレ等で判読が難しい場合は加筆修正すること。
- ※銀行引落・振込等の場合は支払い目的を欄外に書き加えること。
- ※人件費支払いの際の個人情報、事務所口座など、公表を控えなければならない部分には各事務所においてマスキングを行い提出。
- ※原本は事務所で保管し、コピーを事務局へ提出。郵送の場合締切日必着のこと。

文書通信交通滞在費 領収書貼付台紙

議員氏名	伊東信久	費目 (○印をつける)	人件費	光熱水費	備品・消耗品費
報告対象月	令和4年 5月		事務所費	滞在費	政務活動費
通し番号	006		宣伝事業費	繰り入れ(党本部)	

振込手数料

キャッシュサービスご利用明細

毎度ありがとうございます。お取引内容をお確かめのうえ、お持ち帰りください。

りそな銀行

取引銀行	取引店	口座番号
0010	0328	0065*****
取扱店	お取引日	時刻
32801	04-05-10	10:02
お取引内容	お取引金額(円)	手数料
振込	■■■■■■■■■■	¥440
お取引後の残高(円)		おつり

IC認証

お振込明細またはご案内

お名前: ミス〆

カワモト アキヨ様

登録番号 0008

イトウ ノブヒサ様

電話番号: ■■■■■■

取扱番号 300026

印紙税申告納付につき東税務署承認済

*印紙税を納付しない場合は*印で消しております。→

- ※費目を揃え月毎に1から順に通し番号をつける。
- ※台紙からはみ出るサイズの領収書は縮小コピーで貼付のこと。
- ※1枚の台紙に複数の領収書を貼付する場合は同一費目として、ページ毎の小計を右下に記入のこと。
- ※印字のカスレ等で判読が難しい場合は加筆修正すること。
- ※銀行引落・振込等の場合は支払い目的を欄外に書き加えること。
- ※人件費支払いの際の個人情報、事務所口座など、公表を控えなければならない部分には各事務所においてマスキングを行い提出。
- ※原本は事務所で保管し、コピーを事務局へ提出。郵送の場合締切日必着のこと。

文書通信交通滞在費 領収書貼付台紙

議員氏名	伊東信久	費目 (○印をつける)	人件費	光熱水費	備品・消耗品費
報告対象月	令和4年 5月		事務所費	滞在費	政務活動費
通し番号	007		宣伝事業費	繰り入れ (党本部)	

領 収 証

日本維新の会衆議院大阪府第19選挙区支部 様

★ ￥154,000-

但し 内44,000円は衆議院議員伊東信久事務所負担分

2022年5月30日 上記正に領収しました

泉佐野市若宮町7-13

田端喜良美



¥44,000

※費目を揃え月毎に1から順に通し番号をつける。

※台紙からはみ出るサイズの領収書は縮小コピーで貼付のこと。

※1枚の台紙に複数の領収書を貼付する場合は同一費目として、ページ毎の小計を右下に記入のこと。

※印字のカスレ等で判読が難しい場合は加筆修正すること。

※銀行引落・振込等の場合は支払い目的を欄外に書き加えること。

※人件費支払いの際の個人情報、事務所口座など、公表を控えなければならない部分には各事務所においてマスキングを行い提出。

※原本は事務所で保管し、コピーを事務局へ提出。郵送の場合締切日必着のこと。

文書通信交通滞在費 領収書貼付台紙

議員氏名	伊東信久	費目 (○印を つける)	人件費	光熱水費	備品・消耗品費
報告対象月	令和4年 5月		事務所費 [○]	滞在費	政務活動費
通し番号	008		宣伝事業費 [○]	繰り入れ(党本部)	

振込手数料

キャッシュサービスご利用明細
 毎度ありがとうございます。
 お取引内容をお確かめのうえ、
 お持ち帰りください。

りそな銀行

取引銀行	取引店	口座番号
0010	0328	0065*****
取扱店	お取引日	時刻
32801	04-05-31	15:39
お取引内容	お取引金額(円)	手数料
振込	¥11,000	¥440
お取引後の残高(円)		おつり

IC認証

お振込明細またはご案内

お受取人
 スルカ
 カ、フーマーケティング様
 登録番号 0003
 イノウヰ様

電話番号 []
 取扱番号 400080

印紙税申告納
 付につき東
 税務署承認済

*印紙税を納付しない場合は*印で消していただきます。→

- ※費目を揃え月毎に1から順に通し番号をつける。
- ※台紙からはみ出るサイズの領収書は縮小コピーで貼付のこと。
- ※1枚の台紙に複数の領収書を貼付する場合は同一費目として、ページ毎の小計を右下に記入のこと。
- ※印字のカスレ等で判読が難しい場合は加筆修正すること。
- ※銀行引落・振込等の場合は支払い目的を欄外に書き加えること。
- ※人件費支払いの際の個人情報、事務所口座など、公表を控えなければならない部分には各事務所においてマスキングを行い提出。
- ※原本は事務所で保管し、コピーを事務局へ提出。郵送の場合締切日必着のこと。

文書通信交通滞在費 領収書貼付台紙

議員氏名	伊東信久	費目 (○印をつける)	人件費	光熱水費	備品・消耗品費
報告対象月	令和4年 5月		事務所費 [○]	滞在費	政務活動費
通し番号	009		宣伝事業費 [○]	繰り入れ(党本部)	

H振込手数料

キャッシュサービスご利用明細

毎度ありがとうございます。
お取引内容をお確かめのうえ、
お持ち帰りください。

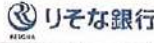

取引銀行	取引店	口座番号	
0010	0328	0065*****	
取扱店	お取引日	時刻	
32801	04-05-31	15:39	
お取引内容	お取引金額(円)	手数料	
振込	¥220,000	¥440	
お取引後の残高(円)		おつり	
*****		*****	
IC認証			

お振込明細またはご案内
お受取人
スルカ
カ.ラト-ナマーケティング様
登録番号 0003
イトウ ノアヒラ様

ご依頼人
電話番号
取扱番号 400079
*印紙税を絡付しない場合は*印で済みます。→

印紙税申告納
付につき東
税務署承認済

- ※費目を揃え月毎に1から順に通し番号をつける。
- ※台紙からはみ出るサイズの領収書は縮小コピーで貼付のこと。
- ※1枚の台紙に複数の領収書を貼付する場合は同一費目として、ページ毎の小計を右下に記入のこと。
- ※印字のカスレ等で判読が難しい場合は加筆修正すること。
- ※銀行引落・振込等の場合は支払い目的を欄外に書き加えること。
- ※人件費支払いの際の個人情報、事務所口座など、公表を控えなければならない部分には各事務所においてマスキングを行い提出。
- ※原本は事務所で保管し、コピーを事務局へ提出。郵送の場合締切日必着のこと。

文書通信交通滞在費 領収書貼付台紙

議員氏名	伊東信久	費目 (○印をつける)	人件費	光熱水費	備品・消耗品費
報告対象月	令和4年 5月		事務所費	滞在費	政務活動費
通し番号	010		宣伝事業費	繰り入れ (党本部)	

議員宿舍経費内訳書

伊東 信久 殿

赤坂議員宿舍 ■■■ 号室 4月分

議員宿舍使用料	124,652 円
駐車場使用料	0 円
合計	124,652 円

衆議院事務局管理部管理課

- ※費目を揃え月毎に1から順に通し番号をつける。
- ※台紙からはみ出るサイズの領収書は縮小コピーで貼付のこと。
- ※1枚の台紙に複数の領収書を貼付する場合は同一費目として、ページ毎の小計を右下に記入のこと。
- ※印字のカスレ等で判読が難しい場合は加筆修正すること。
- ※銀行引落・振込等の場合は支払い目的を欄外に書き加えること。
- ※人件費支払いの際の個人情報、事務所口座など、公表を控えなければならない部分には各事務所においてマスキングを行い提出。
- ※原本は事務所で保管し、コピーを事務局へ提出。郵送の場合締切日必着のこと。

文書通信交通滞在費 領収書貼付台紙

議員氏名	伊東信久	費目 (○印を つける)	人件費	光熱水費	備品・消耗品費
報告対象月	令和4年 5月		事務所費	○滞在費	政務活動費
通し番号	011		宣伝事業費	繰り入れ(党本部)	

プロバイダー代

受領証 (コンビニエンスストアお支払用)

法人名	伊東信久事務所 御中
法人コード	XXXXXXXXXX
請求書番号	XXXXXXXXXX
ご請求金額	880 円

上記の金額を受領いたしました。

◎お支払いいただいてから、当社が確認できるまで7~10日前後を要します。

※金額は税込み表示です。

※金額訂正されたもの及び領収日付が無いものは無効となります。

※この受領証を領収書に代えさせていただきます。支払証明となりますので、1年間は大切に保管してください。

※収納代行DSK電算システムは、事業者の委託を受けて収納代行事務を行っております。

コンビニエンスストアは、収納代行DSK電算システムの委託により、代理受領を行っております。

お問い合わせ窓口

<https://biz.plala.or.jp/support/contact.html>

収納代行
株式会社電算システム

備考	
受取人	株式会社NTTぶらら (BUSINESSぶらら)



※費目を揃え月毎に1から順に通し番号をつける。

※台紙からはみ出るサイズの領収書は縮小コピーで貼付のこと。

※1枚の台紙に複数の領収書を貼付する場合は同一費目として、ページ毎の小計を右下に記入のこと。

※印字のカスレ等で判読が難しい場合は加筆修正すること。

※銀行引落・振込等の場合は支払い目的を欄外に書き加えること。

※人件費支払いの際の個人情報、事務所口座など、公表を控えなければならない部分には各事務所においてマスキングを行い提出。

※原本は事務所で保管し、コピーを事務局へ提出。郵送の場合締切日必着のこと。

文書通信交通滞在費 領収書貼付台紙

議員氏名	伊東信久	費目 (○印を つける)	人件費	光熱水費	備品・消耗品費
報告対象月	令和4年 5月		事務所費	○滞在費	政務活動費
通し番号	012		宣伝事業費	繰り入れ (党本部)	

(A)電気料金等領収証

年月分	4 - 4
金額	9,491
うち消費税等相当額	862
お支払人氏名 シュウギンギン イトウノブヒサ 様	
お客さま番号 ■■■■■■■■■■	
ご請求番号 21-00127-30382	

東京電力エナジーパートナー株式会社
お問い合わせ先
(カスタマーセンター)
0120-995-113

日 附 印

22.5.10

東 房

278273

(お客さま投入)

- ※費目を揃え月毎に1から順に通し番号をつける。
- ※台紙からはみ出るサイズの領収書は縮小コピーで貼付のこと。
- ※1枚の台紙に複数の領収書を貼付する場合は同一費目として、ページ毎の小計を右下に記入のこと。
- ※印字のカスレ等で判読が難しい場合は加筆修正すること。
- ※銀行引落・振込等の場合は支払い目的を欄外に書き加えること。
- ※人件費支払いの際の個人情報、事務所口座など、公表を控えなければならない部分には各事務所においてマスキングを行い提出。
- ※原本は事務所で保管し、コピーを事務局へ提出。郵送の場合締切日必着のこと。

文書通信交通滞在費 領収書貼付台紙

議員氏名	伊東信久	費目 (○印をつける)	人件費	光熱水費	備品・消耗品費
報告対象月	令和4年 5月		事務所費	滞在費	政務活動費
通し番号	013		宣伝事業費	繰り入れ(党本部)	

ゆうちょ銀行又は郵便局でお支払いの場合は、左側の2枚だけをお出しください。

払込金受領証	
お客さま氏名	
衆議院議員 伊東信久 様	
お客さま番号	
令和4年 4月分	
金額(円・税込)	
*2,961	
お支払い期限日	
令和4年 5月16日	
受取人	
東京ガス株式会社	
お問い合わせ先	
東京ガスお客さまセンター 0570-002211 (ご利用にねれない場合) 03-3344-9100	
領収日附印	
	
印紙貼付欄	

- ※費目を揃え毎月1から順に通し番号をつける。
- ※台紙からはみ出るサイズの領収書は縮小コピーで貼付のこと。
- ※1枚の台紙に複数の領収書を貼付する場合は同一費目として、ページ毎の小計を右下に記入のこと。
- ※印字のカスレ等で判読が難しい場合は加筆修正すること。
- ※銀行引落・振込等の場合は支払い目的を欄外に書き加えること。
- ※人件費支払いの際の個人情報、事務所口座など、公表を控えなければならない部分には各事務所においてマスキングを行い提出。
- ※原本は事務所で保管し、コピーを事務局へ提出。郵送の場合締切日必着のこと。

文書通信交通滞在費 領収書貼付台紙

議員氏名	伊東信久	費目 (○印をつける)	人件費	光熱水費	備品・消耗品費
報告対象月	令和4年 5月		事務所費	滞在費	政務活動費
通し番号	014		宣伝事業費	繰り入れ(党本部)	

ネット回線代

電話料金等領収証
(Receipt)

ご請求番号または
お客さま電話番号等
[REDACTED]

お客さま氏名
衆議院議員 伊東
信久 様

金額
2022年 4月分
¥2,750
うち、消費税等 250円

東日本電信電話株式会社
東京事業部
お客さまからの
料金お問い合わせ先(無料)
0120-002-992

収入印紙貼付欄 (お客さま) 領収日付印
22.5.16
278273

- ※費目を揃え月毎に1から順に通し番号をつける。
- ※台紙からはみ出るサイズの領収書は縮小コピーで貼付のこと。
- ※1枚の台紙に複数の領収書を貼付する場合は同一費目として、ページ毎の小計を右下に記入のこと。
- ※印字のカスレ等で判読が難しい場合は加筆修正すること。
- ※銀行引落・振込等の場合は支払い目的を欄外に書き加えること。
- ※人件費支払いの際の個人情報、事務所口座など、公表を控えなければならない部分には各事務所においてマスキングを行い提出。
- ※原本は事務所で保管し、コピーを事務局へ提出。郵送の場合締切日必着のこと。

文書通信交通滞在費 領収書貼付台紙

議員氏名	伊東信久	費目 (○印をつける)	人件費	光熱水費	備品・消耗品費
報告対象月	令和4年 5月		事務所費	○滞在費	政務活動費
通し番号	015		宣伝事業費	繰り入れ (党本部)	

ネット回線代

電話料金等領収証 (Receipt)

ご請求番号または
お客さま電話番号等
[REDACTED]

お客さま氏名
衆議院議員 伊東
信久 様

金 額

2022年 5月分
¥2,750

うち、消費税相当額
250円

東日本電信電話株式会社

東京事業部

お客さまからの
料金お問い合わせ先(無料)
0120-002-992

収入印紙貼付欄

22.5.20
印紙 278278

領収日付印

(お客さま)

- ※費目を揃え月毎に1から順に通し番号をつける。
- ※台紙からはみ出るサイズの領収書は縮小コピーで貼付のこと。
- ※1枚の台紙に複数の領収書を貼付する場合は同一費目として、ページ毎の小計を右下に記入のこと。
- ※印字のカスレ等で判読が難しい場合は加筆修正すること。
- ※銀行引落・振込等の場合は支払い目的を欄外に書き加えること。
- ※人件費支払いの際の個人情報、事務所口座など、公表を控えなければならない部分には各事務所においてマスキングを行い提出。
- ※原本は事務所で保管し、コピーを事務局へ提出。郵送の場合締切日必着のこと。

文書通信交通滞在費 領収書貼付台紙

議員氏名	伊東 信久	費目 (○印を つける)	人件費	光熱水費	備品・消耗品費
報告対象月	令和4年 5月		事務所費	滞在費	政務活動費
通し番号	016		宣伝事業費	繰り入れ(党本部)	

衆議院議員 伊東 信久 先生

令和4年4月21日

令和4年5月 議員連盟会費等 歳費引去明細

歳費引去合計	¥49,600-
--------	----------

〈内訳〉

◎党費(特別党員)	-30,000-
◎臨時党費	-13,000-
◎議員連盟会費 合計	6,600

議員連盟名称	会費	議員連盟名称	会費
北朝鮮に拉致された日本人を早期に救出する為に行動する議員連盟	1,000	経済・技術安全保障を考える議員連盟	100
日華議員懇談会	1,000	再生医療を推進する議員の会	300
国会ラグビークラブ	1,000	明治の日を実現するための議員連盟	100
日本維新の会オートバイ議員連盟	200		
日本維新の会・中華民国(台湾)友好勉強会	1,000		
日本維新の会 行政書士制度推進議員連盟	300		
日本維新の会 弁理士制度・知的財産制度推進議員連盟	100		
日本維新の会 冠婚葬祭互助制度推進議員連盟	100		
ワールドマスターズゲームズ2021関西推進議員連盟	100		
新しい国のかたち(分権2.0)協議会	500		
日本維新の会 建設職人の安全を守る議員連盟	100		
日本維新の会 税理士制度推進議員連盟	100		
パラダイムシフト研究会	300		
教育立国推進協議会	300		

※費目
※台紙が
※1枚の
※印字
※銀行
※人件
いて
※原本

と。

斤にお

【本件問合せ先】
日本維新の会 国会議員団

文書通信交通滞在費 領収書貼付台紙

議員氏名	伊東信久	費目 (○印を つける)	人件費	光熱水費	備品・消耗品費
報告対象月	令和4年 5月		事務所費	滞在費	政務活動費
通し番号	017		宣伝事業費	繰り入れ (党本部)	

<p>ご利用ありがとうございます。 利用証明書</p> <p> 首都高</p> <p>料金所(自) 芝公園内 料金所(至) 空港中央西</p> <p>22年 5月10日 6時55分</p> <hr/> <p>通行料金 ¥600- (ETC/レジット)</p> <p>車種 1</p> <p>取扱番号 A11205-105944-257127</p> <p><small>※通行料金は前貸供申10%対象です。 ※本利用証明書はETC利用照会サービ スで印字されたものです。</small></p>	<p>ご利用ありがとうございます。 利用証明書</p> <p> 首都高</p> <p>料金所(自) 空港中央東 料金所(至) 飯倉</p> <p>22年 5月10日 7時48分</p> <hr/> <p>通行料金 ¥650- (ETC/レジット)</p> <p>車種 1</p> <p>取扱番号 A11205-105948-318529</p> <p><small>※通行料金は前貸供申10%対象です。 ※本利用証明書はETC利用照会サービ スで印字されたものです。</small></p>
--	--

合計1250円

- ※費目を揃え月毎に1から順に通し番号をつける。
- ※台紙からはみ出るサイズの領収書は縮小コピーで貼付のこと。
- ※1枚の台紙に複数の領収書を貼付する場合は同一費目として、ページ毎の小計を右下に記入のこと。
- ※印字のカスレ等で判読が難しい場合は加筆修正すること。
- ※銀行引落・振込等の場合は支払い目的を欄外に書き加えること。
- ※人件費支払いの際の個人情報、事務所口座など、公表を控えなければならない部分には各事務所においてマスキングを行い提出。
- ※原本は事務所で保管し、コピーを事務局へ提出。郵送の場合締切日必着のこと。

文書通信交通滞在費 領収書貼付台紙

議員氏名	伊東信久	費目 (○印を つける)	人件費	光熱水費	備品・消耗品費
報告対象月	令和4年 5月		事務所費	滞在費	政務活動費
通し番号	018		宣伝事業費	繰り入れ(党本部)	

<p>ご利用ありがとうございます。 利用証明書</p>  <p>首都高</p> <p>料金所(自) 霞が関内 料金所(至) 空港中央西</p> <p>22年 5月12日 13時19分</p> <hr/> <p>通行料金 ¥720- (ETC利用時)</p> <p>車種 1</p> <p>取扱番号 A13205-126351-508923</p> <p><small>※通行料金は消費税10%対象です。 ※本利用証明書はETC利用回数カード で印字されたものです。</small></p>	<p>ご利用ありがとうございます。 利用証明書</p>  <p>首都高</p> <p>料金所(自) 空港中央東 料金所(至) 霞が関外</p> <p>22年 5月12日 13時44分</p> <hr/> <p>通行料金 ¥720- (ETC利用時)</p> <p>車種 1</p> <p>取扱番号 A13205-126353-162422</p> <p><small>※通行料金は消費税10%対象です。 ※本利用証明書はETC利用回数カード で印字されたものです。</small></p>
---	---

合計1440円

- ※費目を揃え月毎に1から順に通し番号をつける。
- ※台紙からはみ出るサイズの領収書は縮小コピーで貼付のこと。
- ※1枚の台紙に複数の領収書を貼付する場合は同一費目として、ページ毎の小計を右下に記入のこと。
- ※印字のカスレ等で判読が難しい場合は加筆修正すること。
- ※銀行引落・振込等の場合は支払い目的を欄外に書き加えること。
- ※人件費支払いの際の個人情報、事務所口座など、公表を控えなければならない部分には各事務所においてマスキングを行い提出。
- ※原本は事務所で保管し、コピーを事務局へ提出。郵送の場合締切日必着のこと。

文書通信交通滞在費 領収書貼付台紙

議員氏名	伊東信久	費目 (○印を つける)	人件費	光熱水費	備品・消耗品費
報告対象月	令和4年 5月		事務所費	滞在費	政務活動費
通し番号	019		宣伝事業費	繰り入れ(党本部)	

<p>ご利用ありがとうございます。 利用証明書</p>  <p>料金所(自) 高井戸 料金所(至) 空港中央西</p> <p>22年 5月13日 7時17分</p> <hr/> <p>通行料金 ¥1,030- (ETCカセット) 車種 1 取扱番号 A14205-136766-190827</p> <p><small>※通行料金は消費税10%対象です。 ※本利用証明書はETC利用照会サービ スで印字されたものです。</small></p>	<p>ご利用ありがとうございます。 利用証明書</p>  <p>料金所(自) 空港中央東 料金所(至) 霞が関外</p> <p>22年 5月13日 9時 3分</p> <hr/> <p>通行料金 ¥720- (ETCカセット) 車種 1 取扱番号 A14205-136773-959321</p> <p><small>※通行料金は消費税10%対象です。 ※本利用証明書はETC利用照会サービ スで印字されたものです。</small></p>	<p>ご利用ありがとうございます。 利用証明書</p>  <p>料金所(自) 霞が関内 料金所(至) 空港中央西</p> <p>22年 5月13日 13時14分</p> <hr/> <p>通行料金 ¥720- (ETCカセット) 車種 1 取扱番号 A14205-136790-079822</p> <p><small>※通行料金は消費税10%対象です。 ※本利用証明書はETC利用照会サービ スで印字されたものです。</small></p>	<p>ご利用ありがとうございます。 利用証明書</p>  <p>料金所(自) 空港中央東 料金所(至) 霞が関外</p> <p>22年 5月13日 13時46分</p> <hr/> <p>通行料金 ¥720- (ETCカセット) 車種 1 取扱番号 A14205-136792-126423</p> <p><small>※通行料金は消費税10%対象です。 ※本利用証明書はETC利用照会サービ スで印字されたものです。</small></p>
--	---	--	--

合計3190円

- ※費目を揃え月毎に1から順に通し番号をつける。
- ※台紙からはみ出るサイズの領収書は縮小コピーで貼付のこと。
- ※1枚の台紙に複数の領収書を貼付する場合は同一費目として、ページ毎の小計を右下に記入のこと。
- ※印字のカスレ等で判読が難しい場合は加筆修正すること。
- ※銀行引落・振込等の場合は支払い目的を欄外に書き加えること。
- ※人件費支払いの際の個人情報、事務所口座など、公表を控えなければならない部分には各事務所においてマスキングを行い提出。
- ※原本は事務所で保管し、コピーを事務局へ提出。郵送の場合締切日必着のこと。

文書通信交通滞在費 領収書貼付台紙

議員氏名	伊東信久	費目 (○印を つける)	人件費 光熱水費 備品・消耗品費 事務所費 滞在費 政務活動費 宣伝事業費 繰り入れ (党本部)
報告対象月	令和4年 5月		
通し番号	020		

ご利用ありがとうございます。 利用証明書 料金所(自) 芝公園内 料金所(至) 空港中央西 22年 5月17日 6時63分 <hr/> 通行料金 ￥600- (ETC外ゲット) 車種 1 取扱番号 A18205-177823-223822 確 <small>※通行料金は消費税率10%対象です。 ※本利用証明書はETC利用照会サービスで印字されたものです。</small>	ご利用ありがとうございます。 利用証明書 料金所(自) 空港中央東 料金所(至) 飯倉 22年 5月17日 7時49分 <hr/> 通行料金 ￥650- (ETC外ゲット) 車種 1 取扱番号 A18205-177827-576621 確 <small>※通行料金は消費税率10%対象です。 ※本利用証明書はETC利用照会サービスで印字されたものです。</small>
--	--

合計1250円

- ※費目を揃え月毎に1から順に通し番号をつける。
- ※台紙からはみ出るサイズの領収書は縮小コピーで貼付のこと。
- ※1枚の台紙に複数の領収書を貼付する場合は同一費目として、ページ毎の小計を右下に記入のこと。
- ※印字のカスレ等で判読が難しい場合は加筆修正すること。
- ※銀行引落・振込等の場合は支払い目的を欄外に書き加えること。
- ※人件費支払いの際の個人情報、事務所口座など、公表を控えなければならない部分には各事務所においてマスキングを行い提出。
- ※原本は事務所で保管し、コピーを事務局へ提出。郵送の場合締切日必着のこと。

文書通信交通滞在費 領収書貼付台紙

議員氏名	伊東信久	費目 (○印をつける)	人件費	光熱水費	備品・消耗品費
報告対象月	令和4年 5月		事務所費	滞在費	政務活動費
通し番号	021		宣伝事業費	繰り入れ(党本部)	

<p>ご利用ありがとうございます。</p> <p>利用証明書</p>  <p>料金所(自) 飯倉 料金所(至) 空港中央西</p> <p>22年 5月26日 8時 5分</p> <hr/> <p>通行料金 (ETC利用時) ¥650-</p> <p>車種 1</p> <p>取扱番号 A51205-260028-314033 (確)</p> <p><small>※通行料金は消費税10%対象です。 ※本利用証明書はETC利用照会サービスで印字されたものです。</small></p>	<p>ご利用ありがとうございます。</p> <p>利用証明書</p>  <p>料金所(自) 空港中央東 料金所(至) 霞が関外</p> <p>22年 5月26日 8時28分</p> <hr/> <p>通行料金 (ETC利用時) ¥720-</p> <p>車種 1</p> <p>取扱番号 A51205-260028-314736 (確)</p> <p><small>※通行料金は消費税10%対象です。 ※本利用証明書はETC利用照会サービスで印字されたものです。</small></p>
--	--

合計1370円

- ※費目を揃え月毎に1から順に通し番号をつける。
- ※台紙からはみ出るサイズの領収書は縮小コピーで貼付のこと。
- ※1枚の台紙に複数の領収書を貼付する場合は同一費目として、ページ毎の小計を右下に記入のこと。
- ※印字のカスレ等で判読が難しい場合は加筆修正すること。
- ※銀行引落・振込等の場合は支払い目的を欄外に書き加えること。
- ※人件費支払いの際の個人情報、事務所口座など、公表を控えなければならない部分には各事務所においてマスキングを行い提出。
- ※原本は事務所で保管し、コピーを事務局へ提出。郵送の場合締切日必着のこと。

文書通信交通滞在費 領収書貼付台紙

議員氏名	伊東信久	費目 (○印を つける)	人件費	光熱水費	備品・消耗品費
報告対象月	令和4年 5月		事務所費	滞在費	政務活動費
通し番号	022		宣伝事業費	繰り入れ(党本部)	

<p>ご利用ありがとうございます。 利用証明書</p>  <p>料金所(自) 芝公園外 料金所(至) 高井戸</p> <p>22年 5月27日 0時22分</p> <p>割引前料金 ¥730- 割引△ ¥230- 通行料金 ¥500- (ETCカセット)</p> <p>車種 1</p> <p>取扱番号 A51205-270028-315336 確</p> <p><small>※通行料金は消費税率10%対象です。 ※本利用証明書はETC利用照会サービ スで印字されたものです。</small></p> <p>316</p>	<p>ご利用ありがとうございます。 利用証明書</p>  <p>料金所(自) 初台南 料金所(至) 空港中央西</p> <p>22年 5月27日 10時38分</p> <p>通行料金 ¥770- (ETCカセット)</p> <p>車種 1</p> <p>取扱番号 A51205-270028-315930 確</p> <p><small>※通行料金は消費税率10%対象です。 ※本利用証明書はETC利用照会サービ スで印字されたものです。</small></p>	<p>ご利用ありがとうございます。 利用証明書</p>  <p>料金所(自) 空港中央東 料金所(至) 初台南</p> <p>22年 5月27日 12時34分</p> <p>通行料金 ¥770- (ETCカセット)</p> <p>車種 1</p> <p>取扱番号 A51205-270028-316631 確</p> <p><small>※通行料金は消費税率10%対象です。 ※本利用証明書はETC利用照会サービ スで印字されたものです。</small></p>	<p>ご利用ありがとうございます。 利用証明書</p>  <p>料金所(自) 飯倉 料金所(至) 空港中央西</p> <p>22年 5月27日 17時56分</p> <p>通行料金 ¥650- (ETCカセット)</p> <p>車種 1</p> <p>取扱番号 A51205-270028-317332 確</p> <p><small>※通行料金は消費税率10%対象です。 ※本利用証明書はETC利用照会サービ スで印字されたものです。</small></p>
--	---	--	--

合計2690円

- ※費目を揃え月毎に1から順に通し番号をつける。
- ※台紙からはみ出るサイズの領収書は縮小コピーで貼付のこと。
- ※1枚の台紙に複数の領収書を貼付する場合は同一費目として、ページ毎の小計を右下に記入のこと。
- ※印字のカスレ等で判読が難しい場合は加筆修正すること。
- ※銀行引落・振込等の場合は支払い目的を欄外に書き加えること。
- ※人件費支払いの際の個人情報、事務所口座など、公表を控えなければならない部分には各事務所に
いてマスキングを行い提出。
- ※原本は事務所で保管し、コピーを事務局へ提出。郵送の場合締切日必着のこと。

文書通信交通滞在費 領収書貼付台紙

議員氏名	伊東信久	費目 (○印をつける)	人件費	光熱水費	備品・消耗品費
報告対象月	令和4年 5月		事務所費	滞在費	政務活動費
通し番号	023		宣伝事業費	繰り入れ(党本部)	

ご利用ありがとうございます。 利用証明書	ご利用ありがとうございます。 利用証明書
 首都高	 首都高
料金所(自) 飯倉 料金所(至) 空港中央西	料金所(自) 空港中央東 料金所(至) 飯倉
22年 5月31日 16時11分	22年 5月31日 17時10分
通行料金 (ETC利用時) ¥650-	通行料金 (ETC利用時) ¥650-
車種 1	車種 1
取扱番号 A51205-310028-318839 (確)	取扱番号 A51205-310028-319530 (確)
<small>※通行料金は消費税率10%対象です。 ※本利用証明書はETC利用照会サービスで印字されたものです。</small>	<small>※通行料金は消費税率10%対象です。 ※本利用証明書はETC利用照会サービスで印字されたものです。</small>

合計1300円

- ※費目を揃え月毎に1から順に通し番号をつける。
- ※台紙からはみ出るサイズの領収書は縮小コピーで貼付のこと。
- ※1枚の台紙に複数の領収書を貼付する場合は同一費目として、ページ毎の小計を右下に記入のこと。
- ※印字のカスレ等で判読が難しい場合は加筆修正すること。
- ※銀行引落・振込等の場合は支払い目的を欄外に書き加えること。
- ※人件費支払いの際の個人情報、事務所口座など、公表を控えなければならない部分には各事務所においてマスキングを行い提出。
- ※原本は事務所で保管し、コピーを事務局へ提出。郵送の場合締切日必着のこと。

文書通信交通滞在費 領収書貼付台紙

議員氏名	伊東信久	費目 (○印を つける)	人件費	光熱水費	備品・消耗品費
報告対象月	令和4年 5月		事務所費	滞在費	政務活動費
通し番号	024		宣伝事業費	繰り入れ(党本部)	

ENEOS

納品書(領収書)

2022年05月31日 07:30

売上
 Tカード会員 様
 6-300635-49996-000
 現金会員
 車両番号 実車番
 0026-00
 レギュラー P-13
 38.46L *
 ￥6,000
合計 ￥6,000
 (消費税10%対象 ￥6,000
 内消費税等 ￥545)
 お預り ￥10,000

- ※費目を揃え月毎に1から順に通し番号をつける。
- ※台紙からはみ出るサイズの領収書は縮小コピーで貼付のこと。
- ※1枚の台紙に複数の領収書を貼付する場合は同一費目として、ページ毎の小計を右下に記入のこと。
- ※印字のカスレ等で判読が難しい場合は加筆修正すること。
- ※銀行引落・振込等の場合は支払い目的を欄外に書き加えること。
- ※人件費支払いの際の個人情報、事務所口座など、公表を控えなければならない部分には各事務所においてマスキングを行い提出。
- ※原本は事務所で保管し、コピーを事務局へ提出。郵送の場合締切日必着のこと。

文書通信交通滞在費 領収書貼付台紙

議員氏名	伊東信久	費目 (○印を つける)	人件費	光熱水費	備品・消耗品費
報告対象月	令和4年 5月		事務所費	滞在費	政務活動費
通し番号	025		○印事業費	繰り入れ (党本部)	

HP管理費

キャッシュサービスご利用明細
 毎度ありがとうございます。
 お取引内容をお確かめのうえ、
 お持ち帰りください。

りそな銀行

取引銀行	取引店	口座番号	
0010	0328	0065*****	
取扱店	お取引日	時刻	
32801	04-05-31	15:39	
お取引内容	お取引金額(円)	手数料	
振込	11,000	440	
お取引後の残高(円)		おつり	
*****		*****	

IC認証

お届込明細またはご案内

お受取人
 スムカ
 カ、ラト-マーケティング様
 登録番号 0003
 イトウ ノブヒサ様

電話番号 [REDACTED]
 取扱番号 400080

印紙税申告納
 付につき東
 税務署承認済

*印紙税を納付しない場合は*印で漏れております。→

- ※費目を揃え月毎に1から順に通し番号をつける。
- ※台紙からはみ出るサイズの領収書は縮小コピーで貼付のこと。
- ※1枚の台紙に複数の領収書を貼付する場合は同一費目として、ページ毎の小計を右下に記入のこと。
- ※印字のカスレ等で判読が難しい場合は加筆修正すること。
- ※銀行引落・振込等の場合は支払い目的を欄外に書き加えること。
- ※人件費支払いの際の個人情報、事務所口座など、公表を控えなければならない部分には各事務所に
 いてマスキングを行い提出。
- ※原本は事務所で保管し、コピーを事務局へ提出。郵送の場合締切日必着のこと。

文書通信交通滞在費 領収書貼付台紙

議員氏名	伊東信久	費目 (○印を つける)	人件費	光熱水費	備品・消耗品費
報告対象月	令和4年 5月		事務所費 ✓	滞在費	政務活動費
通し番号	026		宣伝事業費 ✓	繰り入れ (党本部)	

HP構築費

キャッシュサービスご利用明細

毎度ありがとうございます。
お取引内容をお確かめのうえ、
お持ち帰りください。



取引銀行	取引店	口座番号	
0010	0328	0065*****	
取扱店	お取引日	時刻	
32801	04-05-31	15:39	
お取引内容	お取引金額(円)	手数料	
振込	¥220,000	¥440	
お取引後の残高(円)		おつり	

IC認証

お振込明細またはご案内

電信

スレカ
カ.ラト-ナマーケティング様
登録番号 0003

イトウ ノフヒ様

電話番号
取扱番号 400079

印紙税申告納
付につき東
税務署承認済

*印紙税を納付しない場合は*印で済みます。→

- ※費目を揃え月毎に1から順に通し番号をつける。
- ※台紙からはみ出るサイズの領収書は縮小コピーで貼付のこと。
- ※1枚の台紙に複数の領収書を貼付する場合は同一費目として、ページ毎の小計を右下に記入のこと。
- ※印字のカスレ等で判読が難しい場合は加筆修正すること。
- ※銀行引落・振込等の場合は支払い目的を欄外に書き加えること。
- ※人件費支払いの際の個人情報、事務所口座など、公表を控えなければならない部分には各事務所においてマスキングを行い提出。
- ※原本は事務所で保管し、コピーを事務局へ提出。郵送の場合締切日必着のこと。

文書通信交通滞在費 領収書貼付台紙

議員氏名	伊東信久	費目 (○印をつける)	人件費	光熱水費	備品・消耗品費
報告対象月	令和4年 6月		事務所費	滞在費	政務活動費
通し番号	001		宣伝事業費	繰り入れ(党本部)	

発行日 2022年06月08日

領収証番号 0000001967

領 収 証

リコーリース株式会社



東京都千代田区紀尾井町4-1

毎々格別のお引立てにあずかり厚くお礼申し上げます。
下記金額を正に領収させていただきましたこと、お知らせ申し上げます。

領 収 日	2022年 6月 6日
領 収 額	10,450 円

印紙税申告納付につき越町
税務署承認済

お支払方法	口座振替
振替口座	りそな銀行 衆議院支店 普通 0065*** 口座番号の下3桁は、お客様情報保護のため「***」と表示しています。 イトウ ノフヒサ

領収明細書

契 約 番 号	請 求 期 間	回 数	金 額	消 費 税 等
██████████	22. 6. 1~22. 6. 30	7	9,500	950

続きは裏面をご覧ください。

- ※費目を揃え月毎に1から順に通し番号をつける。
- ※台紙からはみ出るサイズの領収書は縮小コピーで貼付のこと。
- ※1枚の台紙に複数の領収書を貼付する場合は同一費目として、ページ毎の小計を右下に記入のこと。
- ※印字のカスレ等で判読が難しい場合は加筆修正すること。
- ※銀行引落・振込等の場合は支払い目的を欄外に書き加えること。
- ※人件費支払いの際の個人情報、事務所口座など、公表を控えなければならない部分には各事務所においてマスキングを行い提出。
- ※原本は事務所で保管し、コピーを事務局へ提出。郵送の場合締切日必着のこと。

文書通信交通滞在費 領収書貼付台紙

議員氏名	伊東信久	費目 (○印をつける)	人件費	光熱水費	備品・消耗品費
報告対象月	令和4年 6月		事務所費	滞在費	政務活動費
通し番号	002		宣伝事業費	繰り入れ (党本部)	

ボイスレコーダー代

ヨドバシカメラ

AKIBA店
電話番号03-5209-1010

領 収 書

伊東信久 様



お問合せセンター番号 1014-1414-956509 2022年06月07日 15時06分	印紙税申告納 付につき四谷 税務署承認済
---	----------------------------

販売担当者 芦刈 裕輔

----- お買上明細 -----
ソースネクスト 4549804972909
AutoMemo(オトメモ) 1点 18,800
ソースネクスト 4550483032789
AutoMemo(オトメモ) 1点 2,970

合 計 22,770
(内消費税 2,070 含む)

10%対象 22,770
(10%内消費税 2,070 含む)

現金支払い額 22,770
(内消費税 2,070 含む)
お預かり額 20,000

- ※費目を揃え月毎に1から順に通し番号をつける。
- ※台紙からはみ出るサイズの領収書は縮小コピーで貼付のこと。
- ※1枚の台紙に複数の領収書を貼付する場合は同一費目として、ページ毎の小計を右下に記入のこと。
- ※印字のカスレ等で判読が難しい場合は加筆修正すること。
- ※銀行引落・振込等の場合は支払い目的を欄外に書き加えること。
- ※人件費支払いの際の個人情報、事務所口座など、公表を控えなければならない部分には各事務所においてマスキングを行い提出。
- ※原本は事務所で保管し、コピーを事務局へ提出。郵送の場合締切日必着のこと。

文書通信交通滞在費 領収書貼付台紙

議員氏名	伊東信久	費目 (○印を つける)	人件費	光熱水費	(備品・消耗品費)
報告対象月	令和4年 6月		事務所費	滞在費	政務活動費
通し番号	003		宣伝事業費	繰り入れ(党本部)	

複合機カウンター料金

04-06-20 .振替

*9,031 | RL)リコ-シヤパ-ン |

- ※費目を揃え月毎に1から順に通し番号をつける。
- ※台紙からはみ出るサイズの領収書は縮小コピーで貼付のこと。
- ※1枚の台紙に複数の領収書を貼付する場合は同一費目として、ページ毎の小計を右下に記入のこと。
- ※印字のカスレ等で判読が難しい場合は加筆修正すること。
- ※銀行引落・振込等の場合は支払い目的を欄外に書き加えること。
- ※人件費支払いの際の個人情報、事務所口座など、公表を控えなければならない部分には各事務所においてマスキングを行い提出。
- ※原本は事務所で保管し、コピーを事務局へ提出。郵送の場合締切日必着のこと。

文書通信交通滞在費 領収書貼付台紙

議員氏名	伊東信久	費目 (○印をつける)	人件費	光熱水費	備品・消耗品費
報告対象月	令和4年 6月		事務所費	滞在費	政務活動費
通し番号	004		宣伝事業費	繰り入れ(党本部)	

コード 000288

領 収 書

令和 4年 6月 27日

入 紙
収 印

麻布食品株式会社
106-0041 東京都港区麻布台2-1-1 麻布台ビル



TEL: 03-3584-7871

FAX: 03-3584-1001

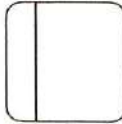

様

伊東 信久
1-0916

下記金額正に領収いたしました。
商品明細は「請求書等」をご参照ください。

金額 43,436円

但 5月分アスクル事務用消耗品等代金として

一紙毎の小計を右下に記入のこと。

ればならない部分には各事務所にお
日必着のこと。

払込受領書 (コンビニエンスストア等お支払用)

払込人氏名
伊東信久事務所

お問い合わせ番号

金額 ¥43436
内消費税等(3501)

受取人
SMBCファイナンスサービス(株)
アスクル担当販売店
麻布食品株式会社

受領印
コンビニエンスストア等収納用



- ※費目
- ※台紙
- ※1枚
- ※印字
- ※銀行
- ※人件
- ※原

文書通信交通滞在費 領収書貼付台紙

議員氏名	伊東 信久	費目 (○印を つける)	人件費✓	光熱水費	備品・消耗品費
報告対象月	令和4年 6月		事務所費✓	滞在費	政務活動費
通し番号	005		宣伝事業費	繰り入れ (党本部)	

振込手数料

キャッシュサービスご利用明細

毎度ありがとうございます。
お取引内容をお確かめのうえ、
お持ち帰りください。

りそな銀行

取引銀行	取引店	口座番号		
0010	0328	0065*****		
取扱店	お取引日	時刻		
32802	04-06-10	13:38		
お取引内容	お取引金額(円)	手数料		
振込	■■■■■■■■■■	¥440		
お取引後の残高(円)		おつり		

IC認証				

お振込明細またはご案内

通信

ひうか9シンキン

■■■■■■■■■■

オシマ イシノ様
登録番号 0009

イトウ ノブヒサ様

電話番号 ■■■■■■■■■■

取扱番号 300088

印紙税申告納付につき東
税務署承認済

*印紙税を納付しない場合はお印で済みます。 →

- ※費目を揃え月毎に1から順に通し番号をつける。
- ※台紙からはみ出るサイズの領収書は縮小コピーで貼付のこと。
- ※1枚の台紙に複数の領収書を貼付する場合は同一費目として、ページ毎の小計を右下に記入のこと。
- ※印字のカスレ等で判読が難しい場合は加筆修正すること。
- ※銀行引落・振込等の場合は支払い目的を欄外に書き加えること。
- ※人件費支払いの際の個人情報、事務所口座など、公表を控えなければならない部分には各事務所においてマスキングを行い提出。
- ※原本は事務所で保管し、コピーを事務局へ提出。郵送の場合締切日必着のこと。

文書通信交通滞在費 領収書貼付台紙

議員氏名	伊東 信久	費目 (○印を つける)	人件費 <input checked="" type="checkbox"/> 光熱水費	備品・消耗品費
報告対象月	令和4年 6月		事務所費 <input checked="" type="checkbox"/> 滞在費	政務活動費
通し番号	006		宣伝事業費	
			繰り入れ (党本部)	

振込手数料

キャッシュサービスご利用明細

毎度ありがとうございます。
お取引内容をお確かめのうえ、
お持ち帰りください。

りそな銀行 RESONA

取引銀行	取引店	口座番号
0010	0328	0065*****
取扱店	お取引日	時刻
32802	04-06-10	13:39
お取引内容	お取引金額(円)	手数料
振込	■■■■■■■■■■	¥440
お取引後の残高(円)		おつり

IC認証

お振込明細またはご案内		電信
お受取人	ミス〃	
	■■■■■■■■■■	
	カワモト アキヨ様	
	登録番号 0008	
	イトウ ノブヒサ様	
ご依頼人	電話番号	■■■■■■■■■■
	取扱番号	300089

印紙税申告納付につき東税務署承認済

*印紙税を納付しない場合は*印で消してあります。 →

- ※費目を揃え月毎に1から順に通し番号をつける。
- ※台紙からはみ出るサイズの領収書は縮小コピーで貼付のこと。
- ※1枚の台紙に複数の領収書を貼付する場合は同一費目として、ページ毎の小計を右下に記入のこと。
- ※印字のカスレ等で判読が難しい場合は加筆修正すること。
- ※銀行引落・振込等の場合は支払い目的を欄外に書き加えること。
- ※人件費支払いの際の個人情報、事務所口座など、公表を控えなければならない部分には各事務所においてマスキングを行い提出。
- ※原本は事務所で保管し、コピーを事務局へ提出。郵送の場合締切日必着のこと。

文書通信交通滞在費 領収書貼付台紙

議員氏名	伊東信久	費目 (○印を つける)	人件費	光熱水費	備品・消耗品費
報告対象月	令和4年 6月		事務所費 ✓	滞在費	政務活動費
通し番号	007		宣伝事業費 ✓	繰り入れ (党本部)	

振込手数料

キャッシュサービスご利用明細
 毎度ありがとうございます。
 お取引内容をお確かめのうえ、
 お持ち帰りください。

りそな銀行

取引銀行	取引店	口座番号
0010	0328	0065*****
取扱店	お取引日	時刻
32802	04-06-10	13:40
お取引内容	お取引金額(円)	手数料
振込	¥11,000	¥440
お取引後の残高(円)	おつり	

IC認証

お振込明細またはご案内
 スルカ
 カ.ラト-ナマーケティング様
 登録番号 0003
 イノウエノブヒ様

お受取人
 電話番号
 取扱番号 400074

印紙税申告納付につき東
 税務署承認済

*印紙税を納付しない場合は*印で消しております。→

- ※費目を揃え月毎に1から順に通し番号をつける。
- ※台紙からはみ出るサイズの領収書は縮小コピーで貼付のこと。
- ※1枚の台紙に複数の領収書を貼付する場合は同一費目として、ページ毎の小計を右下に記入のこと。
- ※印字のカスレ等で判読が難しい場合は加筆修正すること。
- ※銀行引落・振込等の場合は支払い目的を欄外に書き加えること。
- ※人件費支払いの際の個人情報、事務所口座など、公表を控えなければならない部分には各事務所においてマスキングを行い提出。
- ※原本は事務所で保管し、コピーを事務局へ提出。郵送の場合締切日必着のこと。

文書通信交通滞在費 領収書貼付台紙

議員氏名	伊東信久	費目 (○印をつける)	人件費	光熱水費	備品・消耗品費
報告対象月	令和4年 6月		○事務所費	滞在費	政務活動費
通し番号	008		宣伝事業費	繰り入れ(党本部)	

領 収 書

NO. 46017

伊東 信久 殿

金 12,420 円 也

令和 4 年 6 月 10 日

令和 4 年 5 月分 電話料金等内訳

電話料金等合計 12,420 円

会館電話1 03 - 3508 - 7243

会社名	利用期間	基本料金	付加料金	度数料	その他	消費税	計
NTT東日本	3/26~4/25	0	0	9,742	0	974	10,716
NTTコミュニケーションズ	3/26~4/25	0	0	1,270	0	127	1,397
KDDI							-
ソフトバンクテレコム							-
楽天							-

会館電話2 03 - 3508 - 3513

会社名	利用期間	基本料金	付加料金	度数料	その他	消費税	計
NTT東日本	3/26~4/25	0	0	229	0	23	252
NTTコミュニケーションズ	3/26~4/25	0	0	50	0	5	55
KDDI							-
ソフトバンクテレコム							-
楽天							-

内線番号

利用期間	度数料	電報	計
			-

令和 4 年 5 月分 宿舍光熱水料及び自動車充電料金等内訳

光熱水料等合計 - 円

科目	電気料金	給湯料金	水道料金	充電料金	計
使用量	kW	m ³	m ³	台	
金額					-

- ※費目?
- ※台紙?
- ※1枚の
- ※印字?
- ※銀行?
- ※人件?
- いて?
- ※原本?

と。

斤にお

文書通信交通滞在費 領収書貼付台紙

議員氏名	伊東 信久	費目 (○印を つける)	人件費	光熱水費	備品・消耗品費
報告対象月	令和4年 6月		事務所費	滞在費	政務活動費
通し番号	009		宣伝事業費	繰り入れ(党本部)	

駐車場代

キャッシュサービスご利用明細
 毎度ありがとうございます。お取引内容をお確かめのうえ、お持ち帰りください。  **りそな銀行**

取引銀行	取引店	口座番号
0010	0212	0202*****
取扱店	お取引日	時刻
21203	04-06-24	13:55
お取引内容	お取引金額(円)	手数料
振込	¥10,000	¥440
お取引後の残高(円)	おつり	

IC認証

お振込明細またはご案内

お受取人
 ミツビシユーエフアイ
 [REDACTED]
 サワノケンジ様
 登録番号 0006
 シロキインキインイトウフヒリシム様

お依頼人
 電話番号 [REDACTED]
 取扱番号 400023

印紙税申告納付につき東
 税務署承認済

*印紙税を納付しない場合は*印で済みます。→

- ※費目を揃え月毎に1から順に通し番号をつける。
- ※台紙からはみ出るサイズの領収書は縮小コピーで貼付のこと。
- ※1枚の台紙に複数の領収書を貼付する場合は同一費目として、ページ毎の小計を右下に記入のこと。
- ※印字のカスレ等で判読が難しい場合は加筆修正すること。
- ※銀行引落・振込等の場合は支払い目的を欄外に書き加えること。
- ※人件費支払いの際の個人情報、事務所口座など、公表を控えなければならない部分には各事務所においてマスキングを行い提出。
- ※原本は事務所で保管し、コピーを事務局へ提出。郵送の場合締切日必着のこと。

文書通信交通滞在費 領収書貼付台紙

議員氏名	伊東 信久	費目 (○印を つける)	人件費	光熱水費	備品・消耗品費
報告対象月	令和4年 6月		事務所費 [○]	滞在費	政務活動費
通し番号	010		宣伝事業費		
			繰り入れ(党本部)		

振込手数料

キャッシュサービスご利用明細
 毎度ありがとうございます。
 お取引内容をお確かめのうえ、
 お持ち帰りください。

りそな銀行

取引銀行	取引店	口座番号
0010	0212	0202*****
取扱店	お取引日	時刻
21203	04-06-24	13:55
お取引内容	お取引金額(円)	手数料
振込	¥10,000	¥440
お取引後の残高(円)		おつり

IC認証

お振込明細またはご案内
 お受取人
 ミツビシユー・イフシアイ
 [マスク] 様
 サワノケンシ 様
 登録番号 0006
 シロクキ・インキ・インイトウノフ・ヒサシム 様
 電話番号 [マスク]
 取扱番号 400023

印紙税申告納付につき東税務署承認済

*印紙税を納付しない場合は*印で済しております。→

- ※費目を揃え月毎に1から順に通し番号をつける。
- ※台紙からはみ出るサイズの領収書は縮小コピーで貼付のこと。
- ※1枚の台紙に複数の領収書を貼付する場合は同一費目として、ページ毎の小計を右下に記入のこと。
- ※印字のカスレ等で判読が難しい場合は加筆修正すること。
- ※銀行引落・振込等の場合は支払い目的を欄外に書き加えること。
- ※人件費支払いの際の個人情報、事務所口座など、公表を控えなければならない部分には各事務所においてマスキングを行い提出。
- ※原本は事務所で保管し、コピーを事務局へ提出。郵送の場合締切日必着のこと。

文書通信交通滞在費 領収書貼付台紙

議員氏名	伊東 信久	費目 (○印を つける)	人件費	光熱水費	備品・消耗品費
報告対象月	令和4年 6月		○事務所費	滞在費	政務活動費
通し番号	011		宣伝事業費	繰り入れ (党本部)	

領 収 証

日本維新の会衆議院大阪府第19選挙区支部 様

★ ￥154,000-

但し 内44,000円は衆議院議員伊東信久事務所負担分

2022年6月24日 上記正に領収しました

泉佐野市若宮町7-13

田端喜良美



¥44,000

- ※費目を揃え月毎に1から順に通し番号をつける。
- ※台紙からはみ出るサイズの領収書は縮小コピーで貼付のこと。
- ※1枚の台紙に複数の領収書を貼付する場合は同一費目として、ページ毎の小計を右下に記入のこと。
- ※印字のカスレ等で判読が難しい場合は加筆修正すること。
- ※銀行引落・振込等の場合は支払い目的を欄外に書き加えること。
- ※人件費支払いの際の個人情報、事務所口座など、公表を控えなければならない部分には各事務所においてマスキングを行い提出。
- ※原本は事務所で保管し、コピーを事務局へ提出。郵送の場合締切日必着のこと。

文書通信交通滞在費 領収書貼付台紙

議員氏名	伊東 信久	費目 (○印を つける)	人件費	光熱水費	備品・消耗品費
報告対象月	令和4年 6月		○事務所費	滞在費	政務活動費
通し番号	012		宣伝事業費		
			繰り入れ(党本部)		

振込手数料

キャッシュサービスご利用明細

毎度ありがとうございます。
お取引内容をお確かめのうえ、
お持ち帰りください。



取引銀行	取引店	口座番号
0010	0328	0065*****
取扱店	お取引日	時刻
32801	04-06-30	15:24
お取引内容	お取引金額(円)	手数料
振込	¥11,000	¥440
お取引後の残高(円)	おつり	

IC認証

お振込明細またはご案内	電信
お受取人 スルカ カ.フトラマーケティング様 登録番号 0003 イトウ ノアヒリ様 電話番号 取扱番号 300107	印紙税申告納 付につき東 税務署承認済

*印紙税を納付しない場合は*印で消しております。→

- ※費目を揃え月毎に1から順に通し番号をつける。
- ※台紙からはみ出るサイズの領収書は縮小コピーで貼付のこと。
- ※1枚の台紙に複数の領収書を貼付する場合は同一費目として、ページ毎の小計を右下に記入のこと。
- ※印字のカスレ等で判読が難しい場合は加筆修正すること。
- ※銀行引落・振込等の場合は支払い目的を欄外に書き加えること。
- ※人件費支払いの際の個人情報、事務所口座など、公表を控えなければならない部分には各事務所においてマスキングを行い提出。
- ※原本は事務所で保管し、コピーを事務局へ提出。郵送の場合締切日必着のこと。

文書通信交通滞在費 領収書貼付台紙

議員氏名	伊東信久	費目 (○印を つける)	人件費 光熱水費 備品・消耗品費
報告対象月	令和4年 6月		事務所費 <u>滞在費</u> 政務活動費
通し番号	013		宣伝事業費 繰り入れ (党本部)

払込金受領証

お客様氏名
衆議院議員 伊東信久 様

お客様番号
[REDACTED]

令和4年 5月分

金額 (円・税込)
*2,311

お支払い期限日
令和4年 6月17日

受取人
東京ガス株式会社

お問い合わせ先
東京ガスお客さまセンター
0570-002211
(ご利用になれない場合)
03-3344-9100

領収日 附印

'22.6.-3

東京ガス

218273

印紙貼付欄

ゆうちょ銀行又は郵便局でお支払いの場合は、左側の2枚だけをお出しください。

- ※費目を揃え月毎に1から順に通し番号をつける。
- ※台紙からはみ出るサイズの領収書は縮小コピーで貼付のこと。
- ※1枚の台紙に複数の領収書を貼付する場合は同一費目として、ページ毎の小計を右下に記入のこと。
- ※印字のカスレ等で判読が難しい場合は加筆修正すること。
- ※銀行引落・振込等の場合は支払い目的を欄外に書き加えること。
- ※人件費支払いの際の個人情報、事務所口座など、公表を控えなければならない部分には各事務所においてマスキングを行い提出。
- ※原本は事務所で保管し、コピーを事務局へ提出。郵送の場合締切日必着のこと。

文書通信交通滞在費 領収書貼付台紙

議員氏名	伊東信久	費目 (○印をつける)	人件費	光熱水費	備品・消耗品費
報告対象月	令和4年 6月		事務所費	滞在費	政務活動費
通し番号	014		宣伝事業費	繰り入れ(党本部)	

プロバイダー代

受領証 (コンビニエンスストアお支払用)

法人名	伊東信久事務所 御中
法人コード	■■■■■■■■■■
請求書番号	■■■■■■■■■■
ご請求金額	880 円

上記の金額を受領いたしました。

◎お支払いいただいてから、当社が確認できるまで7~10日前後を要します。

※金額は税込み表示です。

※金額訂正されたもの及び領収日付が無いものは無効となります。

※この受領証を領収書に代えさせていただきます。支払証明となりますので、1年間は大切に保管してください。

※収納代行DSK電算システムは、事業者の委託を受けて収納代行事務を行っております。

コンビニエンスストアは、収納代行DSK電算システムの委託により、代理受領を行っております。

お問い合わせ窓口

<https://biz.plala.or.jp/support/contact.html>

収納代行
株式会社電算システム

備考
受取人 株式会社NTTぷらら (BUSINESSぷらら)



※費目を揃え月毎に1から順に通

※台紙からはみ出るサイズの領収書は縮小コピーで貼付のこと。

※1枚の台紙に複数の領収書を貼付する場合は同一費目として、ページ毎の小計を右下に記入のこと。

※印字のカスレ等で判読が難しい場合は加筆修正すること。

※銀行引落・振込等の場合は支払い目的を欄外に書き加えること。

※人件費支払いの際の個人情報、事務所口座など、公表を控えなければならない部分には各事務所においてマスキングを行い提出。

※原本は事務所で保管し、コピーを事務局へ提出。郵送の場合締切日必着のこと。

文書通信交通滞在費 領収書貼付台紙

議員氏名	伊東信久	費目 (○印をつける)	人件費	光熱水費	備品・消耗品費
報告対象月	令和4年 6月		事務所費	滞在費	政務活動費
通し番号	015		宣伝事業費	繰り入れ(党本部)	

水道料金・下水道料金請求書

1

※領収書は、この番号をお知らせください。

お客様番号

XXXXXXXXXX

呼び怪 検針日(計算日)

20 5/17

(3) (4年度 令和4年5月23日 発行)

100-8981 千代田区

永田町 2丁目 2番 1号 916室
衆議院第一議員会館

衆議院議員 伊東 信久 様



000053# 052310087000053103088072

内訳	御使用量		水	道	下	水	道
	御使用月分	年/月/日					
御使用期間	3月	17日	~	5月	17日		
御使用期間料金	4	4	4	5	2,574円	1,232円	
(うち、消費税相当額)					(234)	(112)	
請求料金							
今回料金	4	4	4	5	2,574	1,232	
振当て金額							
計	4	4	4	5	2,574	1,232	

支払期限

令和4年6月2日

合計請求金額

¥3,806

差出人
(取扱部署) 108-0073 港区
三田 1-3-27

東京部 港営業所
水道局

(お問合せ先)
(23区内) お客様センター
お引越し関係 03-5326-1100
その他の御用件 03-5326-1101
(多摩地区) 多摩お客様センター
0570-091-101 (042-548-5110)



①金額を訂正した領収証書又は裏面の取扱窓口の領収日付印のない領収証書は、無効です。
②上記の料金(合計請求金額)を支払期限までに裏面の取扱窓口でお支払いください。

- ※費目を揃え月毎に1から順に通し番号をつける。
- ※台紙からはみ出るサイズの領収書は縮小コピーで貼付のこと。
- ※1枚の台紙に複数の領収書を貼付する場合は同一費目として、ページ毎の小計を右下に記入のこと。
- ※印字のカスレ等で判読が難しい場合は加筆修正すること。
- ※銀行引落・振込等の場合は支払い目的を欄外に書き加えること。
- ※人件費支払いの際の個人情報、事務所口座など、公表を控えなければならない部分には各事務所においてマスキングを行い提出。
- ※原本は事務所で保管し、コピーを事務局へ提出。郵送の場合締切日必着のこと。

文書通信交通滞在費 領収書貼付台紙

議員氏名	伊東信久	費目 (○印を つける)	人件費 光熱水費 備品・消耗品費
報告対象月	令和4年 6月		事務所費 滞在費 政務活動費
通し番号	016		宣伝事業費 繰り入れ (党本部)

(A)電気料金等領収証

年月分	4 - 5
金額	4,908
うち消費税等相当額	446

お支払人氏名

シュウギンギン
イトウノビサ 様

お客さま番号

[REDACTED]

ご請求番号

21-00127-30382

東京電力エナジーパートナー株式会社
お問い合わせ先
(カスタマーセンター)
0120-995-113

日 附 印



(お客さま投入)

- ※費目を揃え月毎に1から順に通し番号をつける。
- ※台紙からはみ出るサイズの領収書は縮小コピーで貼付のこと。
- ※1枚の台紙に複数の領収書を貼付する場合は同一費目として、ページ毎の小計を右下に記入のこと。
- ※印字のカスレ等で判読が難しい場合は加筆修正すること。
- ※銀行引落・振込等の場合は支払い目的を欄外に書き加えること。
- ※人件費支払いの際の個人情報、事務所口座など、公表を控えなければならない部分には各事務所においてマスキングを行い提出。
- ※原本は事務所で保管し、コピーを事務局へ提出。郵送の場合締切日必着のこと。

文書通信交通滞在費 領収書貼付台紙

議員氏名	伊東信久	費目 (○印をつける)	人件費	光熱水費	備品・消耗品費
報告対象月	令和4年 6月		事務所費	滞在費	政務活動費
通し番号	017		宣伝事業費	繰り入れ(党本部)	

議員宿舍経費内訳書

伊東 信久 殿

赤坂議員宿舍 ■■■ 号室 5月分

議員宿舍使用料	124,652 円
駐車場使用料	0 円
合計	124,652 円

衆議院事務局管理部管理課

- ※費目を揃え月毎に1から順に通し番号をつける。
- ※台紙からはみ出るサイズの領収書は縮小コピーで貼付のこと。
- ※1枚の台紙に複数の領収書を貼付する場合は同一費目として、ページ毎の小計を右下に記入のこと。
- ※印字のカスレ等で判読が難しい場合は加筆修正すること。
- ※銀行引落・振込等の場合は支払い目的を欄外に書き加えること。
- ※人件費支払いの際の個人情報、事務所口座など、公表を控えなければならない部分には各事務所においてマスキングを行い提出。
- ※原本は事務所で保管し、コピーを事務局へ提出。郵送の場合締切日必着のこと。

文書通信交通滞在費 領収書貼付台紙

議員氏名	伊東信久	費目 (○印をつける)	人件費	光熱水費	備品・消耗品費
報告対象月	令和4年 6月		事務所費	滞在費	政務活動費
通し番号	018		宣伝事業費	繰り入れ (党本部)	

<p>ご利用ありがとうございます。 利用証明書</p>  <p>料金所(自) 霞が関内 料金所(至) 空港中央西</p> <p>22年 6月 1日 15時46分</p> <p>通行料金 ¥720- (ETCレゾ/ット)</p> <p>車種 1</p> <p>取扱番号 A52206-014204-547537 (確)</p> <p><small>※通行料金は消費税率10%対象です。 ※本利用証明書はETC利用照会サービスで印字されたものです。</small></p>	<p>ご利用ありがとうございます。 利用証明書</p>  <p>料金所(自) 空港中央東 料金所(至) 初台南</p> <p>22年 6月 1日 16時14分</p> <p>通行料金 ¥770- (ETCレゾ/ット)</p> <p>車種 1</p> <p>取扱番号 A52206-014204-549434 (確)</p> <p><small>※通行料金は消費税率10%対象です。 ※本利用証明書はETC利用照会サービスで印字されたものです。</small></p>
---	--

合計1490円

- ※費目を揃え月毎に1から順に通し番号をつける。
- ※台紙からはみ出るサイズの領収書は縮小コピーで貼付のこと。
- ※1枚の台紙に複数の領収書を貼付する場合は同一費目として、ページ毎の小計を右下に記入のこと。
- ※印字のカスレ等で判読が難しい場合は加筆修正すること。
- ※銀行引落・振込等の場合は支払い目的を欄外に書き加えること。
- ※人件費支払いの際の個人情報、事務所口座など、公表を控えなければならない部分には各事務所においてマスキングを行い提出。
- ※原本は事務所で保管し、コピーを事務局へ提出。郵送の場合締切日必着のこと。

文書通信交通滞在費 領収書貼付台紙

議員氏名	伊東信久	費目 (○印をつける)	人件費	光熱水費	備品・消耗品費
報告対象月	令和4年 6月		事務所費	滞在費	(政務活動費)
通し番号	019		宣伝事業費	繰り入れ(党本部)	

<p style="font-size: 0.8em;">ご利用ありがとうございます。</p> <p style="text-align: center; font-weight: bold;">利用証明書</p> <div style="text-align: center; font-size: 1.5em; font-weight: bold;"> 首都高 </div> <p style="font-size: 0.8em;">料金所(自) 芝公園内 料金所(至) 空港中央西</p> <p style="font-size: 0.8em; text-align: center;">22年 6月 2日 7時15分</p> <hr style="border: 0.5px solid black;"/> <p style="font-size: 0.8em;">通行料金 (ETCカレック) ¥600-</p> <p style="font-size: 0.8em;">車種 1</p> <p style="font-size: 0.8em;">取扱番号 A52206-024204-550332 確</p> <p style="font-size: 0.7em;">※通行料金は消費税10%対象です。 ※本利用証明書はETC利用照会サービスで印字されたものです。</p>	<p style="font-size: 0.8em;">ご利用ありがとうございます。</p> <p style="text-align: center; font-weight: bold;">利用証明書</p> <div style="text-align: center; font-size: 1.5em; font-weight: bold;"> 首都高 </div> <p style="font-size: 0.8em;">料金所(自) 空港中央東 料金所(至) 飯倉</p> <p style="font-size: 0.8em; text-align: center;">22年 6月 2日 8時17分</p> <hr style="border: 0.5px solid black;"/> <p style="font-size: 0.8em;">通行料金 (ETCカレック) ¥650-</p> <p style="font-size: 0.8em;">車種 1</p> <p style="font-size: 0.8em;">取扱番号 A52206-024204-551132 確</p> <p style="font-size: 0.7em;">※通行料金は消費税10%対象です。 ※本利用証明書はETC利用照会サービスで印字されたものです。</p>	<p style="font-size: 0.8em;">ご利用ありがとうございます。</p> <p style="text-align: center; font-weight: bold;">利用証明書</p> <div style="text-align: center; font-size: 1.5em; font-weight: bold;"> 首都高 </div> <p style="font-size: 0.8em;">料金所(自) 飯倉 料金所(至) 空港中央西</p> <p style="font-size: 0.8em; text-align: center;">22年 6月 2日 11時10分</p> <hr style="border: 0.5px solid black;"/> <p style="font-size: 0.8em;">通行料金 (ETCカレック) ¥650-</p> <p style="font-size: 0.8em;">車種 1</p> <p style="font-size: 0.8em;">取扱番号 A52206-024204-551736 確</p> <p style="font-size: 0.7em;">※通行料金は消費税10%対象です。 ※本利用証明書はETC利用照会サービスで印字されたものです。</p>	<p style="font-size: 0.8em;">ご利用ありがとうございます。</p> <p style="text-align: center; font-weight: bold;">利用証明書</p> <div style="text-align: center; font-size: 1.5em; font-weight: bold;"> 首都高 </div> <p style="font-size: 0.8em;">料金所(自) 空港中央東 料金所(至) 霞が関外</p> <p style="font-size: 0.8em; text-align: center;">22年 6月 2日 11時30分</p> <hr style="border: 0.5px solid black;"/> <p style="font-size: 0.8em;">通行料金 (ETCカレック) ¥720-</p> <p style="font-size: 0.8em;">車種 1</p> <p style="font-size: 0.8em;">取扱番号 A52206-024204-552437 確</p> <p style="font-size: 0.7em;">※通行料金は消費税10%対象です。 ※本利用証明書はETC利用照会サービスで印字されたものです。</p>
--	--	---	---

合計2620円

- ※費目を揃え月毎に1から順に通し番号をつける。
- ※台紙からはみ出るサイズの領収書は縮小コピーで貼付のこと。
- ※1枚の台紙に複数の領収書を貼付する場合は同一費目として、ページ毎の小計を右下に記入のこと。
- ※印字のカスレ等で判読が難しい場合は加筆修正すること。
- ※銀行引落・振込等の場合は支払い目的を欄外に書き加えること。
- ※人件費支払いの際の個人情報、事務所口座など、公表を控えなければならない部分には各事務所においてマスキングを行い提出。
- ※原本は事務所で保管し、コピーを事務局へ提出。郵送の場合締切日必着のこと。

文書通信交通滞在費 領収書貼付台紙

議員氏名	伊東信久	費目 (○印を つける)	人件費	光熱水費	備品・消耗品費
報告対象月	令和4年 6月		事務所費	滞在費	(政務活動費)
通し番号	020		宣伝事業費	繰り入れ(党本部)	

<p style="text-align: center;">ご利用ありがとうございます。 利用証明書</p> <p style="text-align: center;"> 首都高</p> <p>料金所(自) 芝公園内 料金所(至) 空港中央西</p> <p style="text-align: center;">22年 6月 3日 7時 4分</p> <hr/> <p>通行料金 (ETCレシット) ¥600-</p> <p>車種 1</p> <p>取扱番号 A52206-034204-553038 確</p> <p style="font-size: 8px;">※通行料金は消費税率10%対象です。 ※本利用証明書はETC利用照会サービスで印字されたものです。</p>	<p style="text-align: center;">ご利用ありがとうございます。 利用証明書</p> <p style="text-align: center;"> 首都高</p> <p>料金所(自) 空港中央東 料金所(至) 飯倉</p> <p style="text-align: center;">22年 6月 3日 8時 1分</p> <hr/> <p>通行料金 (ETCレシット) ¥650-</p> <p>車種 1</p> <p>取扱番号 A52206-034204-554135 確</p> <p style="font-size: 8px;">※通行料金は消費税率10%対象です。 ※本利用証明書はETC利用照会サービスで印字されたものです。</p>	<p style="text-align: center;">ご利用ありがとうございます。 利用証明書</p> <p style="text-align: center;"> 首都高</p> <p>料金所(自) 飯倉 料金所(至) 空港中央西</p> <p style="text-align: center;">22年 6月 3日 12時41分</p> <hr/> <p>通行料金 (ETCレシット) ¥650-</p> <p>車種 1</p> <p>取扱番号 A52206-034204-555033 確</p> <p style="font-size: 8px;">※通行料金は消費税率10%対象です。 ※本利用証明書はETC利用照会サービスで印字されたものです。</p>	<p style="text-align: center;">ご利用ありがとうございます。 利用証明書</p> <p style="text-align: center;"> 首都高</p> <p>料金所(自) 空港中央東 料金所(至) 霞が関外</p> <p style="text-align: center;">22年 6月 3日 13時 4分</p> <hr/> <p>通行料金 (ETCレシット) ¥720-</p> <p>車種 1</p> <p>取扱番号 A52206-034204-555835 確</p> <p style="font-size: 8px;">※通行料金は消費税率10%対象です。 ※本利用証明書はETC利用照会サービスで印字されたものです。</p>
---	---	--	--

合計2620円

- ※費目を揃え月毎に1から順に通し番号をつける。
- ※台紙からはみ出るサイズの領収書は縮小コピーで貼付のこと。
- ※1枚の台紙に複数の領収書を貼付する場合は同一費目として、ページ毎の小計を右下に記入のこと。
- ※印字のカスレ等で判読が難しい場合は加筆修正すること。
- ※銀行引落・振込等の場合は支払い目的を欄外に書き加えること。
- ※人件費支払いの際の個人情報、事務所口座など、公表を控えなければならない部分には各事務所においてマスキングを行い提出。
- ※原本は事務所で保管し、コピーを事務局へ提出。郵送の場合締切日必着のこと。

文書通信交通滞在費 領収書貼付台紙

議員氏名	伊東信久	費目 (○印をつける)	人件費	光熱水費	備品・消耗品費
報告対象月	令和4年 6月		事務所費	滞在費	政務活動費
通し番号	021		宣伝事業費	繰り入れ(党本部)	

<p style="text-align: center;">ご利用ありがとうございます。 利用証明書</p> <p style="text-align: center;"> 首都高</p> <p>料金所(自) 高井戸 料金所(至) 空港中央西</p> <p style="text-align: center;">22年 6月 5日 6時39分</p> <hr/> <p>通行料金 ¥1,030- (ETC決済)</p> <p>車種 1</p> <p>取扱番号 A52206-054204-556534 確</p> <p style="font-size: 8px;">※通行料金は消費税率10%対象です。 ※本利用証明書はETC利用協会サービスで印字されたものです。</p>	<p style="text-align: center;">ご利用ありがとうございます。 利用証明書</p> <p style="text-align: center;"> 首都高</p> <p>料金所(自) 空港中央東 料金所(至) 高井戸</p> <p style="text-align: center;">22年 6月 5日 21時17分</p> <hr/> <p>通行料金 ¥1,030- (ETC決済)</p> <p>車種 1</p> <p>取扱番号 A52206-054204-557433 確</p> <p style="font-size: 8px;">※通行料金は消費税率10%対象です。 ※本利用証明書はETC利用協会サービスで印字されたものです。</p>
--	---

合計2060円

- ※費目を揃え月毎に1から順に通し番号をつける。
- ※台紙からはみ出るサイズの領収書は縮小コピーで貼付のこと。
- ※1枚の台紙に複数の領収書を貼付する場合は同一費目として、ページ毎の小計を右下に記入のこと。
- ※印字のカスレ等で判読が難しい場合は加筆修正すること。
- ※銀行引落・振込等の場合は支払い目的を欄外に書き加えること。
- ※人件費支払いの際の個人情報、事務所口座など、公表を控えなければならない部分には各事務所においてマスキングを行い提出。
- ※原本は事務所で保管し、コピーを事務局へ提出。郵送の場合締切日必着のこと。

文書通信交通滞在費 領収書貼付台紙

議員氏名	伊東信久	費目 (○印をつける)	人件費	光熱水費	備品・消耗品費
報告対象月	令和4年 6月		事務所費	滞在費	政務活動費
通し番号	022		宣伝事業費	繰り入れ(党本部)	

<p>ご利用ありがとうございます。 利用証明書</p>  <p>料金所(自) 高井戸 料金所(至) 空港中央西 22年 6月 7日 7時28分</p> <hr/> <p>通行料金 (ETC利用) ¥1,030- 車種 1 取扱番号 A52206-074204-558033 (確)</p> <p><small>※通行料金は消費税半10%対象です。 ※本利用証明書はETC利用照会サービスで印字されたものです。</small></p>	<p>ご利用ありがとうございます。 利用証明書</p>  <p>料金所(自) 空港中央東 料金所(至) 霞が関外 22年 6月 7日 9時 1分</p> <hr/> <p>通行料金 (ETC利用) ¥720- 車種 1 取扱番号 A52206-074204-558439 (確)</p> <p><small>※通行料金は消費税半10%対象です。 ※本利用証明書はETC利用照会サービスで印字されたものです。</small></p>	<p>ご利用ありがとうございます。 利用証明書</p>  <p>料金所(自) 霞が関内 料金所(至) 空港中央西 22年 6月 7日 13時12分</p> <hr/> <p>通行料金 (ETC利用) ¥720- 車種 1 取扱番号 A52206-074204-559130 (確)</p> <p><small>※通行料金は消費税半10%対象です。 ※本利用証明書はETC利用照会サービスで印字されたものです。</small></p>	<p>ご利用ありがとうございます。 利用証明書</p>  <p>料金所(自) 空港中央東 料金所(至) 本町下 22年 6月 7日 13時36分</p> <hr/> <p>通行料金 (ETC利用) ¥720- 車種 1 取扱番号 A52206-074204-560435 (確)</p> <p><small>※通行料金は消費税半10%対象です。 ※本利用証明書はETC利用照会サービスで印字されたものです。</small></p>
---	--	---	--

合計3190円

- ※費目を揃え月毎に1から順に通し番号をつける。
- ※台紙からはみ出るサイズの領収書は縮小コピーで貼付のこと。
- ※1枚の台紙に複数の領収書を貼付する場合は同一費目として、ページ毎の小計を右下に記入のこと。
- ※印字のカスレ等で判読が難しい場合は加筆修正すること。
- ※銀行引落・振込等の場合は支払い目的を欄外に書き加えること。
- ※人件費支払いの際の個人情報、事務所口座など、公表を控えなければならない部分には各事務所においてマスキングを行い提出。
- ※原本は事務所で保管し、コピーを事務局へ提出。郵送の場合締切日必着のこと。

文書通信交通滞在費 領収書貼付台紙

議員氏名	伊東信久	費目 (○印をつける)	人件費 光熱水費 備品・消耗品費
報告対象月	令和4年 6月		事務所費 滞在費 政務活動費
通し番号	023		宣伝事業費 繰り入れ(党本部)

<p style="text-align: center;">ご利用ありがとうございます。 利用証明書</p> <p style="text-align: center;"> 首都高</p> <p>料金所(自) 飯倉 料金所(至) 空港中央西</p> <p style="text-align: center;">22年 6月10日 6時46分</p> <hr/> <p>通行料金 ￥650- (ETCクレジット)</p> <p>車種 1</p> <p>取扱番号 A53206-108910-102039 確</p> <p style="font-size: 8px;"><small>※通行料金は消費税10%対象です。 ※本利用証明書はETC利用照会サービスで印字されたものです。</small></p>	<p style="text-align: center;">ご利用ありがとうございます。 利用証明書</p> <p style="text-align: center;"> 首都高</p> <p>料金所(自) 空港中央東 料金所(至) 霞が関外</p> <p style="text-align: center;">22年 6月10日 7時12分</p> <hr/> <p>通行料金 ￥720- (ETCクレジット)</p> <p>車種 1</p> <p>取扱番号 A53206-108910-103730 確</p> <p style="font-size: 8px;"><small>※通行料金は消費税10%対象です。 ※本利用証明書はETC利用照会サービスで印字されたものです。</small></p>
--	--

合計1370円

- ※費目を揃え月毎に1から順に通し番号をつける。
- ※台紙からはみ出るサイズの領収書は縮小コピーで貼付のこと。
- ※1枚の台紙に複数の領収書を貼付する場合は同一費目として、ページ毎の小計を右下に記入のこと。
- ※印字のカスレ等で判読が難しい場合は加筆修正すること。
- ※銀行引落・振込等の場合は支払い目的を欄外に書き加えること。
- ※人件費支払いの際の個人情報、事務所口座など、公表を控えなければならない部分には各事務所においてマスキングを行い提出。
- ※原本は事務所で保管し、コピーを事務局へ提出。郵送の場合締切日必着のこと。

文書通信交通滞在費 領収書貼付台紙

議員氏名	伊東信久	費目 (○印を つける)	人件費	光熱水費	備品・消耗品費
報告対象月	令和4年 6月		事務所費	滞在費	○政務活動費
通し番号	024		宣伝事業費	繰り入れ(党本部)	

衆議院議員 伊東 信久 先生

令和4年5月25日

令和4年6月 議員連盟会費等 歳費引去明細

歳費引去合計	¥49,650—
--------	----------

《内訳》

◎党費(特別党員) 30,000—

◎臨時党費 13,000—

◎議員連盟会費 合計 6,650

議員連盟名称	会費	議員連盟名称	会費
北朝鮮に拉致された日本人を早期に救出する為に行動する議員連盟	1,000	教育立国推進協議会	300
日華議員懇談会	1,000	経済・技術安全保障を考える議員連盟	100
国会ラグビークラブ	1,000	再生医療を推進する議員の会	300
乳がん・子宮頸がん検診促進議員連盟	50	明治の日を実現するための議員連盟	100
日本維新の会オートバイ議員連盟	200		
日本維新の会・中華民国(台湾)友好勉強会	1,000		
日本維新の会 行政書士制度推進議員連盟	300		
日本維新の会 弁理士制度・知的財産制度推進議員連盟	100		
日本維新の会 冠婚葬祭互助制度推進議員連盟	100		
ワールドマスターズゲームズ2021関西推進議員連盟	100		
新しい国のかたち(分権2.0)協議会	500		
日本維新の会 建設職人の安全を守る議員連盟	100		
日本維新の会 税理士制度推進議員連盟	100		
パラダイムシフト研究会	300		

※費目を
※台紙が
※1枚の
※印字の
※銀行引
※人件費
いてマ
※原本に

と。

にお

【本件問合せ先】
日本維新の会 国会議員団

文書通信交通滞在費 領収書貼付台紙

議員氏名	伊東信久	費目 (○印をつける)	人件費	光熱水費	備品・消耗品費
報告対象月	令和4年 6月		事務所費	滞在費	政務活動費
通し番号	025		宣伝事業費	繰り入れ(党本部)	

<p style="text-align: center;">ご利用ありがとうございます。 利用証明書</p> <p style="text-align: center;"> 首都高</p> <p>料金所(自) 飯倉 料金所(至) 空港中央西</p> <p style="text-align: center;">22年 6月14日 14時37分</p> <hr style="border: 0.5px solid black;"/> <p>通行料金 ¥650- (ETCカゲット)</p> <p>車種 1</p> <p>取扱番号 A53206-148910-107331 確</p> <p style="font-size: 8px;">※通行料金は消費税10%対象です。 ※本利用証明書はETC利用照会サービスで印字されたものです。</p>	<p style="text-align: center;">ご利用ありがとうございます。 利用証明書</p> <p style="text-align: center;"> 首都高</p> <p>料金所(自) 空港中央東 料金所(至) 飯倉</p> <p style="text-align: center;">22年 6月14日 15時42分</p> <hr style="border: 0.5px solid black;"/> <p>通行料金 ¥650- (ETCカゲット)</p> <p>車種 1</p> <p>取扱番号 A53206-148910-108032 確</p> <p style="font-size: 8px;">※通行料金は消費税10%対象です。 ※本利用証明書はETC利用照会サービスで印字されたものです。</p>
--	--

合計1300円

- ※費目を揃え月毎に1から順に通し番号をつける。
- ※台紙からはみ出るサイズの領収書は縮小コピーで貼付のこと。
- ※1枚の台紙に複数の領収書を貼付する場合は同一費目として、ページ毎の小計を右下に記入のこと。
- ※印字のカスレ等で判読が難しい場合は加筆修正すること。
- ※銀行引落・振込等の場合は支払い目的を欄外に書き加えること。
- ※人件費支払いの際の個人情報、事務所口座など、公表を控えなければならない部分には各事務所においてマスキングを行い提出。
- ※原本は事務所で保管し、コピーを事務局へ提出。郵送の場合締切日必着のこと。

文書通信交通滞在費 領収書貼付台紙

議員氏名	伊東信久	費目 (○印を つける)	人件費	光熱水費	備品・消耗品費
報告対象月	令和4年 6月		事務所費	滞在費	(政務活動費)
通し番号	026		宣伝事業費	繰り入れ (党本部)	

<p style="text-align: center;">ご利用ありがとうございます。 利用証明書</p> <p style="text-align: center;"> 首都高</p> <p>料金所(自) 芝公園内 料金所(至) 空港中央西</p> <p style="text-align: center;">22年 6月22日 8時 3分</p> <hr/> <p>通行料金 ¥600- (ETC/レゾ)</p> <p>車種 1</p> <p>取扱番号 A22206-228134-636227</p> <p style="font-size: 8px;">※通行料金は消費税10%対象です。 ※本利用証明書はETC利用照会サービスで印字されたものです。</p>	<p style="text-align: center;">ご利用ありがとうございます。 利用証明書</p> <p style="text-align: center;"> 首都高</p> <p>料金所(自) 空港中央東 料金所(至) 渋谷上</p> <p style="text-align: center;">22年 6月22日 9時 3分</p> <hr/> <p>通行料金 ¥730- (ETC/レゾ)</p> <p>車種 1</p> <p>取扱番号 A22206-228139-041621</p> <p style="font-size: 8px;">※通行料金は消費税10%対象です。 ※本利用証明書はETC利用照会サービスで印字されたものです。</p>	<p style="text-align: center;">ご利用ありがとうございます。 利用証明書</p> <p style="text-align: center;"> 首都高</p> <p>料金所(自) 外苑上 料金所(至) 空港中央西</p> <p style="text-align: center;">22年 6月22日 12時 8分</p> <hr/> <p>通行料金 ¥840- (ETC/レゾ)</p> <p>車種 1</p> <p>取扱番号 A22206-228151-200220</p> <p style="font-size: 8px;">※通行料金は消費税10%対象です。 ※本利用証明書はETC利用照会サービスで印字されたものです。</p>	<p style="text-align: center;">ご利用ありがとうございます。 利用証明書</p> <p style="text-align: center;"> 首都高</p> <p>料金所(自) 空港中央東 料金所(至) 霞が関外</p> <p style="text-align: center;">22年 6月22日 12時37分</p> <hr/> <p>通行料金 ¥720- (ETC/レゾ)</p> <p>車種 1</p> <p>取扱番号 A22206-228153-082725</p> <p style="font-size: 8px;">※通行料金は消費税10%対象です。 ※本利用証明書はETC利用照会サービスで印字されたものです。</p>
---	--	---	--

合計2890円

- ※費目を揃え月毎に1から順に通し番号をつける。
- ※台紙からはみ出るサイズの領収書は縮小コピーで貼付のこと。
- ※1枚の台紙に複数の領収書を貼付する場合は同一費目として、ページ毎の小計を右下に記入のこと。
- ※印字のカスレ等で判読が難しい場合は加筆修正すること。
- ※銀行引落・振込等の場合は支払い目的を欄外に書き加えること。
- ※人件費支払いの際の個人情報、事務所口座など、公表を控えなければならない部分には各事務所においてマスキングを行い提出。
- ※原本は事務所で保管し、コピーを事務局へ提出。郵送の場合締切日必着のこと。

文書通信交通滞在費 領収書貼付台紙

議員氏名	伊東信久	費目 (○印をつける)	人件費	光熱水費	備品・消耗品費
報告対象月	令和4年 6月		事務所費	滞在費	政務活動費
通し番号	027		宣伝事業費	繰り入れ(党本部)	

株式会社 JTB 

領 収 証

通 番	T003-055973
領収証番号	60900936600-01-41
発行日	2022年 6月 27日

伊東信久 様

下記の金額正に領収いたしました

¥11,910 -

但し 6月28日 航空券代金として

ご入金内訳 (今回のご入金額)

日 付	種 別	金 額
2022/06/27	現 金	¥11,910
	合 計 金 額	¥11,910

- ※費目
- ※台紙
- ※1枚の
- ※印字
- ※銀行
- ※人件
- いて
- ※原本

国会内店
〒100-0014 東京都千代田区永田町
2-2-1
衆議院第一議員会館内地下4階
TEL: 03-3591-0044

出納責任者 寿浦 修二
取 扱 者 高野 佳代



印 紙 税 申 告 納
付 に つ き 品 川
税 務 署 承 認 済

伊東店：東京都荒川区東尾花川2-3-1

領収個所名、領収印の無いもの及び金額訂正のものは無効です。

と。
折にお

文書通信交通滞在費 領収書貼付台紙

議員氏名	伊東信久	費目 (○印をつける)	人件費	光熱水費	備品・消耗品費
報告対象月	令和4年 6月		事務所費	滞在費	政務活動費
通し番号	028		宣伝事業費	繰り入れ (党本部)	

ご利用ありがとうございます。 利用証明書  首都高 料金所(自) 飯倉 料金所(至) 空港中央西 22年 6月28日 16時12分 <hr/> 通行料金 ¥650- (ETCレジット) 車種 1 取扱番号 A28206-287858-835123 <small>※通行料金は消費税中10%対象です。 ※本利用証明書はETC利用照会サービスで印字されたものです。</small>	ご利用ありがとうございます。 利用証明書  首都高 料金所(自) 空港中央東 料金所(至) 京橋 22年 6月28日 17時24分 <hr/> 通行料金 ¥650- (ETCレジット) 車種 1 取扱番号 A28206-287864-935222 <small>※通行料金は消費税中10%対象です。 ※本利用証明書はETC利用照会サービスで印字されたものです。</small>
--	--

合計1300円

- ※費目を揃え月毎に1から順に通し番号をつける。
- ※台紙からはみ出るサイズの領収書は縮小コピーで貼付のこと。
- ※1枚の台紙に複数の領収書を貼付する場合は同一費目として、ページ毎の小計を右下に記入のこと。
- ※印字のカスレ等で判読が難しい場合は加筆修正すること。
- ※銀行引落・振込等の場合は支払い目的を欄外に書き加えること。
- ※人件費支払いの際の個人情報、事務所口座など、公表を控えなければならない部分には各事務所においてマスキングを行い提出。
- ※原本は事務所で保管し、コピーを事務局へ提出。郵送の場合締切日必着のこと。

文書通信交通滞在費 領収書貼付台紙

議員氏名	伊東信久	費目 (○印を つける)	人件費	光熱水費	備品・消耗品費
報告対象月	令和4年 6月		事務所費	滞在費	政務活動費
通し番号	029		宣伝事業費	繰り入れ (党本部)	

ENEOS

納品書(領収書)

2022年06月28日 06:07

売上
 Tカード会員 様
 6-300635-49996-000
 現金会員
 車両番号 実車番
 0026-00
 レギュラー P-13
 35.63L *
 167円 ￥5,950
合計 ￥5,950
 (消費税10%対象 ￥5,950)
 内消費税等 ￥541
 ￥10,000

ENEOSフロンティア東京
 Driveセルフ烏山店
 東京都 世田谷区
 北烏山6丁目1-1
 TEL:03-3309-5411 SS-300635
 03-1580-05
 TEL:03-8382-8384
 700烏山店 2022/06/28

- ※費目を揃え月毎に1から順に通し番号をつける。
- ※台紙からはみ出るサイズの領収書は縮小コピーで貼付のこと。
- ※1枚の台紙に複数の領収書を貼付する場合は同一費目として、ページ毎の小計を右下に記入のこと。
- ※印字のカスレ等で判読が難しい場合は加筆修正すること。
- ※銀行引落・振込等の場合は支払い目的を欄外に書き加えること。
- ※人件費支払いの際の個人情報、事務所口座など、公表を控えなければならない部分には各事務所においてマスキングを行い提出。
- ※原本は事務所で保管し、コピーを事務局へ提出。郵送の場合締切日必着のこと。

文書通信交通滞在費 領収書貼付台紙

議員氏名	伊東 信久	費目 (○印を つける)	人件費	光熱水費	備品・消耗品費
報告対象月	令和4年 6月		事務所費	滞在費	政務活動費
通し番号	030		宣伝事業費	繰り入れ (党本部)	

HP管理費

キャッシュサービスご利用明細
 毎度ありがとうございます。
 お取引内容をお確かめのうえ、
 お持ち帰りください。

りそな銀行

取引銀行	取引店	口座番号
0010	0328	0065*****
取扱店	お取引日	時刻
32802	04-06-10	13:40
お取引内容	お取引金額(円)	手数料
振込	¥11,000	¥440
お取引後の残高(円)		おつり

IC認証

お振込明細またはご案内
 受信人
 スルカ
 カ.ラト-ナマーケティング様
 登録番号 0003
 イトウ ノフヒサ様

お依頼人
 電話番号
 取扱番号 400074

印紙税申告納
 付につき東
 税務署承認済

*印紙税を納付しない場合は*印で済しております。→

- ※費目を揃え月毎に1から順に通し番号をつける。
- ※台紙からはみ出るサイズの領収書は縮小コピーで貼付のこと。
- ※1枚の台紙に複数の領収書を貼付する場合は同一費目として、ページ毎の小計を右下に記入のこと。
- ※印字のカスレ等で判読が難しい場合は加筆修正すること。
- ※銀行引落・振込等の場合は支払い目的を欄外に書き加えること。
- ※人件費支払いの際の個人情報、事務所口座など、公表を控えなければならない部分には各事務所においてマスキングを行い提出。
- ※原本は事務所で保管し、コピーを事務局へ提出。郵送の場合締切日必着のこと。

文書通信交通滞在費 領収書貼付台紙

議員氏名	伊東信久	費目 (〇印を つける)	人件費	光熱水費	備品・消耗品費
報告対象月	令和4年 6月		事務所費✓	滞在費	政務活動費
通し番号	031		宣伝事業費✓	繰り入れ (党本部)	

HP管理費

キャッシュサービスご利用明細

毎度ありがとうございます。
お取引内容をお確かめのうえ、
お持ち帰りください。



取引銀行	取引店	口座番号
0010	0328	0065*****
取扱店	お取引日	時刻
32801	04-06-30	15:24
お取引内容	お取引金額(円)	手数料
振込	¥11,000	¥440
お取引後の残高(円)	おつり	

IC認証

お受取人 ご依頼人	お振込明細またはご案内	電信
	スルカ	
	カ.ラト-ナマーケティング様	
	登録番号 0003	
	イトウ ノフ`ヒリ様	
	電話番号	
	取扱番号 300107	

印紙税申告納
付につき東
税務署承認済

*印紙税を納付しない場合は*印で消しております。→

- ※費目を揃え月毎に1から順に通し番号をつける。
- ※台紙からはみ出るサイズの領収書は縮小コピーで貼付のこと。
- ※1枚の台紙に複数の領収書を貼付する場合は同一費目として、ページ毎の小計を右下に記入のこと。
- ※印字のカスレ等で判読が難しい場合は加筆修正すること。
- ※銀行引落・振込等の場合は支払い目的を欄外に書き加えること。
- ※人件費支払いの際の個人情報、事務所口座など、公表を控えなければならない部分には各事務所においてマスキングを行い提出。
- ※原本は事務所で保管し、コピーを事務局へ提出。郵送の場合締切日必着のこと。