

# 文書通信交通滞在費 使途報告書

提出日 令和4年1月20日

議員氏名	市村浩一郎
報告対象月	令和3年11月

項目	金額 (円)	備考
1 経常経費	¥38,958	
(1) 人件費	¥0	
(2) 光熱水費	¥0	
(3) 備品・消耗品費	¥9,363	
(4) 事務所費	¥5,975	
(5) 滞在費	¥23,620	
2 政治活動費	¥26,670	
(1) 組織活動費	¥26,670	
(2) 機関紙誌発行費	¥0	
(3) 宣伝事業費	¥0	
(4) 調査研究費	¥0	
3 政党本部寄付	¥1,000,000	
4 資金管理団体繰入 (寄付)	¥934,372	
主な内訳	¥0	
主な内訳	¥0	
5 支出合計	¥2,000,000	
6 前月からの繰越	¥1,000,000	
7 次月への繰越	¥0	

文書通信交通滞在費 領収書貼付台紙

議員氏名	市村浩一郎	費目 (○印を つける)	人件費	光熱水費	備品・消耗品費
報告対象月	令和3年11月		事務所費	滞在費	組織活動費
通し番号	/		機関紙誌発行費	調査研究費	宣伝事業費
			○政党本部への寄付		

領収証 市村 浩一郎 様 No. \_\_\_\_\_

金額	¥	1	0	0	0	0	0	0	0	-
----	---	---	---	---	---	---	---	---	---	---

但 寄附金として  
R 3年 11月 30日 上記正に領収いたしました

収入印紙	内訳	<b>日本維新の会</b>
	税抜金額	〒542-0082 大阪府大阪市中央区島之内1-17-16
	消費税額(%)	三栄長堀ビル

TEL 06-4963-8800 FAX 06-4963-8801

※台紙1枚につき領収書1枚のみ貼付する。

※台紙からはみ出るサイズの領収書は縮小コピーで貼付のこと。

※月毎に1から順に通し番号をつける。

(時系列に並べる必要は無いが、可能な限り費目は揃える)

※人件費支払いの際の個人情報、事務所口座など、公表を控えなければならない部分には各事務所においてマスキングを行い提出。)

※原本は事務所で保管し、コピーを2部本部へ提出。郵送の場合締切日必着のこと。

## 文書通信交通滞在費 領収書貼付台紙

議員氏名	市村浩一郎	費目 (○印を つける)	人件費	光熱水費	<del>備品・消耗品費</del>
報告対象月	令和3年11月		事務所費	滞在費	組織活動費
通し番号	2		機関紙誌発行費	調査研究費	宣伝事業費
			政党本部への寄付		

### セブン-イレブン

衆議院第二議員会館店  
東京都千代田区永田町二丁目1番2号

電話：03-3507-8688    レジ#1

2021年11月09日(火) 10:59    責036

#### 領 収 書

7Pプレミアム 緑茶 1.5L  
@138x 2                      \*276  
7PLクリアカップ 225ml 30個入                      248

小計(税抜8%)                      ¥276  
消費税等(8%)                      ¥22  
小計(税抜10%)                      ¥248  
消費税等(10%)                      ¥24  
**合 計**                                      **¥570**  
(税率8%対象                      ¥298)  
(税率10%対象                      ¥272)  
(内消費税等8%                      ¥22)  
(内消費税等10%                      ¥24)

カード預り                              ¥871  
カード支払                              ¥570  
カード残高                              ¥301

お買上明細は上記のとおりです。  
[\*]マークは軽減税率対象です。



※台紙1枚につき領収書1枚のみ貼付する。

※台紙からはみ出るサイズの領収書は縮小コピーで貼付のこと。

※月毎に1から順に通し番号をつける。

(時系列に並べる必要は無いが、可能な限り費目は揃える)

※人件費支払いの際の個人情報、事務所口座など、公表を控えなければならない部分には各事務所においてマスキングを行い提出。)

※原本は事務所で保管し、コピーを2部本部へ提出。郵送の場合締切日必着のこと。

# 文書通信交通滞在費 領収書貼付台紙

議員氏名	市村浩一郎	費目 (○印を つける)	人件費	光熱水費	備品・消耗品費
報告対象月	令和3年11月		事務所費	滞在費	組織活動費
通し番号	3		機関紙誌発行費	調査研究費	宣伝事業費
			政党本部への寄付		

## セブン-イレブン

衆議院第二議員会館店  
東京都千代田区永田町二丁目1番2号

電話：03-3507-8688 ｼﾞﾌﾞ#2

2021年11月09日(火) 12:39 賣010

### 領 収 書

社\*ﾌﾞｯｸｽｲﾝｼﾂ 180W 5P 268

小 計 (税抜10%) ￥268  
 消費税等 (10%) ￥26  
**合 計** ￥294  
 (税率10%対象 ￥294)  
 (内消費税等10% ￥26)  
 ｸﾞｰｶｰﾄﾞ 預り ￥301  
 ｸﾞｰｶｰﾄﾞ 支払 ￥294  
 ｸﾞｰｶｰﾄﾞ 残高 ￥7  
 お買上明細は上記のとおりです。

今、日本で一番「やさしさ」を届けられる  
アーティスト南壽あさ子のNEWシングル

**南壽あさ子**  
 「呼吸のおまもり 鉄塔」  
 セブンネット限定特典  
 「店舗サイン入りプロマイド」



2021年11月10日(水)発売

※台紙1枚につき領収書1枚のみ貼付する。

※台紙からはみ出るサイズの領収書は縮小コピーで貼付のこと。

※月毎に1から順に通し番号をつける。

(時系列に並べる必要は無いが、可能な限り費目は揃える)

※人件費支払いの際の個人情報、事務所口座など、公表を控えなければならない部分には各事務所においてマスキングを行い提出。) )

※原本は事務所で保管し、コピーを2部本部へ提出。郵送の場合締切日必着のこと。

文書通信交通滞在費 領収書貼付台紙

議員氏名	市村浩一郎	費目 (○印を つける)	人件費	光熱水費	備品・消耗品費
報告対象月	令和3年11月		事務所費	滞在費	組織活動費
通し番号	4		機関紙誌発行費	調査研究費	宣伝事業費
			政党本部への寄付		

**子セブン-イレブン**

衆議院第二議員会館店  
東京都千代田区永田町二丁目1番2号  
電話：03-3507-8688 ｼﾞﾝ#1

2021年11月11日(木) 08:17 責036

**領 収 書**

ﾌﾟﾚﾐｱ 緑茶 1.5L \*138  
-----  
小 計(税抜 8%) ¥138  
消費税等(8%) ¥11  
**合 計** ¥149  
(税率 8%対象 ¥149)  
(内消費税等 8% ¥11)  
ｶｰﾄﾞ 預り ¥7  
ｶｰﾄﾞ 支払 ¥7  
ｶｰﾄﾞ 残高 ¥0  
現金支払額 ¥142  
お 預 り ¥202  
お 釣 ¥60  
お買上明細は上記のとおりです。  
[\*]マークは軽減税率対象です。



- ※台紙1枚につき領収書1枚のみ貼付する。
- ※台紙からはみ出るサイズの領収書は縮小コピーで貼付のこと。
- ※月毎に1から順に通し番号をつける。  
(時系列に並べる必要は無いが、可能な限り費目は揃える)
- ※人件費支払いの際の個人情報、事務所口座など、公表を控えなければならない部分には各事務所においてマスキングを行い提出。)
- ※原本は事務所で保管し、コピーを2部本部へ提出。郵送の場合締切日必着のこと。

文書通信交通滞在費 領収書貼付台紙

議員氏名	市村浩一郎	費目 (○印を つける)	人件費	光熱水費	備品・消耗品費
報告対象月	令和3年11月		事務所費	滞在費	組織活動費
通し番号	5		機関紙誌発行費	調査研究費	宣伝事業費
			政党本部への寄付		

セブン-イレブン

衆議院第二議員会館店  
東京都千代田区永田町二丁目1番2号

電話: 03-3507-8688 店舗#1

2021年11月11日(木) 14:29 責010

令頁 収 書

7°プレミアム むぎ茶 1.5L \*138  
7PLクリアカップ 225ml 30個入 248

小計(税抜8%) ¥138  
消費税等(8%) ¥11  
小計(税抜10%) ¥248  
消費税等(10%) ¥24  
合計 ¥421

(税率8%対象 ¥149)  
(税率10%対象 ¥272)  
(内消費税等8% ¥11)  
(内消費税等10% ¥24)

お預り ¥425  
お釣 ¥4

お買上明細は上記のとおりです。  
[\*]マークは軽減税率対象です。



※台紙1枚につき領収書1枚のみ貼付する。

※台紙からはみ出るサイズの領収書は縮小コピーで貼付のこと。

※月毎に1から順に通し番号をつける。

(時系列に並べる必要は無いが、可能な限り費目は揃える)

※人件費支払いの際の個人情報、事務所口座など、公表を控えなければならない部分には各事務所においてマスキングを行い提出。) )

※原本は事務所で保管し、コピーを2部本部へ提出。郵送の場合締切日必着のこと。

# 文書通信交通滞在費 領収書貼付台紙

議員氏名	市村浩一郎	費目 (○印を つける)	人件費	光熱水費	備品・消耗品費
報告対象月	令和3年11月		事務所費	滞在費	組織活動費
通し番号	6		機関紙誌発行費	調査研究費	宣伝事業費
			政党本部への寄付		

**セブン-イレブン**

衆議院第二議員会館店  
東京都千代田区永田町二丁目1番2号

電話：03-3507-8688 ｼﾞﾝ#1

2021年11月12日(金) 08:31 責010

**領 収 書**

ﾌﾞﾘｯｼﾞ 緑茶 1.5L \*138

小 計 (税抜 8%) ¥138

消費税等 (8%) ¥11

合 計 ¥149

(税率 8%対象 ¥149)

(内消費税等 8% ¥11)

お 預 り ¥154

お 釣 ¥5

お買上明細は上記のとおりです。

[\*]マークは軽減税率対象です。

**セブン-イレブンアプリ**  
会員になろう!!

無料で会員になれます。

会員になると?  
お得なクーポン  
がもらえたり、  
嬉しい特典が♪



※台紙1枚につき領収書1枚のみ貼付する。

※台紙からはみ出るサイズの領収書は縮小コピーで貼付のこと。

※月毎に1から順に通し番号をつける。

(時系列に並べる必要は無いが、可能な限り費目は揃える)

※人件費支払いの際の個人情報、事務所口座など、公表を控えなければならない部分には各事務所においてマスキングを行い提出。) )

※原本は事務所で保管し、コピーを2部本部へ提出。郵送の場合締切日必着のこと。

## 文書通信交通滞在費 領収書貼付台紙

議員氏名	市村浩一郎	費目 (○印を つける)	人件費	光熱水費	備品・消耗品費
報告対象月	令和3年11月		事務所費	滞在費	組織活動費
通し番号	7		機関紙誌発行費		宣伝事業費
			調査研究費		繰り入れ(寄付)
			政党本部への寄付		

### セブンイレブン

衆議院第二議員会館店  
東京都千代田区永田町二丁目1番2号

電話：03-3507-8688    ｼﾞﾀﾞ#3

2021年11月18日(木) 12:14 賣038

令 収 書

角形2号kraft封筒 10枚      200

小 計 (税抜10%)      ¥200  
 消費税等 (10%)      ¥20  
**合 計**      **¥220**  
 (税率10%対象      ¥220)  
 (内消費税等10%      ¥20)  
 お 預 り      ¥300  
 お 釣      ¥80  
 お買上明細は上記のとおりです。

DMM プリペイドカード  
キャンペーン実施中!

期間中にDMMプリペイドカードを  
10,000円以上ご購入・ご登録で

1000円分の  
コード

全員にもれなくプレゼント!

期間：2021/11/15(月)～11/28(日)

※台紙1枚につき領収書1枚のみ貼付する。

※台紙からはみ出るサイズの領収書は縮小コピーで貼付のこと。

※月毎に1から順に通し番号をつける。

(時系列に並べる必要は無いが、可能な限り費目は揃える)

※人件費支払いの際の個人情報、事務所口座など、公表を控えなければならない部分には各事務所においてマスキングを行い提出。)

※原本は事務所で保管し、コピーを2部本部へ提出。郵送の場合締切日必着のこと。



## 文書通信交通滞在費 領収書貼付台紙

議員氏名	市村浩一郎	費目 (○印を つける)	人件費 光熱水費 備品・消耗品費 事務所費 滞在費 組織活動費 機関紙誌発行費 宣伝事業費 調査研究費 繰り入れ(寄付) 政党本部への寄付
報告対象月	令和3年11月		
通し番号	8		

### 保険料領収証

領収証番号	GA46049285
証券番号	

**MS&AD**

あいおいニッセイ同和損害保険

保険契約者 (または集金者)	市村 浩一郎 様		
保険種類	自動車		
保険期間	始期日 (発効日)	令和03年10月1日から	保険料 ¥4,560
	満期日	令和05年11月26日まで	
払込方法等	分割払	回払(年目) 回目	契約内容変更分
保険の対象	保険申込書(変更届出書)記載に同じ		
備考	クレジットカード払(登録方式)		

上記保険料を領収いたしました。

領収日

令和03年11月10日

**あいおいニッセイ同和損害保険株式会社**

本社 東京都渋谷区恵比寿1-28-1



印紙税申告納付につき税金  
別務室承認済

QRコードを読み取ると、保険料領収証の「保険契約者」「保険料」「領収日」情報が表示されます。  
読み取りできない場合は下記「あいおいニッセイ同和損害保険お客様センター」へご連絡ください。

※台紙1枚につき領収書1枚のみ貼付する。

※台紙からはみ出るサイズの領収書は縮小コピーで貼付のこと。

※月毎に1から順に通し番号をつける。

(時系列に並べる必要は無いが、可能な限り費目は揃える)

※人件費支払いの際の個人情報、事務所口座など、公表を控えなければならない部分には各事務所においてマスキングを行い提出。) )

※原本は事務所で保管し、コピーを2部本部へ提出。郵送の場合締切日必着のこと。

文書通信交通滞在費 領収書貼付台紙

議員氏名	市村浩一郎	費目 (○印を つける)	人件費	光熱水費	備品・消耗品費
報告対象月	令和3年11月		事務所費	滞在費	組織活動費
通し番号	9		機関紙誌発行費	調査研究費	宣伝事業費
			政党本部への寄付		

**ENEOS**

納品書(領収書)

2021年11月23日 22:28

売上  
 ENEOS Tカード会員 様  
 XXXXXXXXXXXX2635  
 ENEOS Tカード  
 車両番号 実車番  
 1200-00  
 ENEOSレギュラー P-01  
 19.32L \*  
 (165円) ￥3,187  
 (単価値引 2円 -￥39)  
 (アフィリエイト 7円 -￥135)  
 値引後単価 (156円) ￥3,013  
**△計 ￥3,013**  
 (消費税10%対象 ￥3,013)  
 内消費税等 ￥274  
 Tポイント支払 ￥13  
**現金支払 ￥3,000**  
 お預り ￥3,000  
 お釣り ￥0  
 Tポイント:基本P 13P  
 特別P 0P  
 今回計 13P  
 利用ポイント 13P  
 利用可能ポイント 0P  
 本日付与されたポイントは2~3日  
 目以降に反映されます。有効期限切  
 等の理由で、Tカードにポイントが  
 加算されないことがあります。  
 詳細はwww.tsite.jpにてご確認下  
 さい。  
 現金でお買上げの場合は領収書にかえさせて頂きます。  
 ネクスエナジー(株)  
 DDセルフ生瀬大橋SS  
 兵庫県 西宮市生瀬東町3-7  
 TEL:0797-81-7491 SS-028260  
 レシートNo 7087-01 データNo9830-9832  
 シリアNo 02111230282600129043  
 077S生瀬大橋 2021/11/24

※台紙1枚につき領収書1枚の  
 ※台紙からはみ出るサイズの領収書は利用できません。

※月毎に1から順に通し番号をつける。

(時系列に並べる必要は無いが、可能な限り費目は揃える)

※人件費支払いの際の個人情報、事務所口座など、公表を控えなければならない部分には各事務所  
 においてマスキングを行い提出。)

※原本は事務所で保管し、コピーを2部本部へ提出。郵送の場合締切日必着のこと。

文書通信交通滞在費 領収書貼付台紙

議員氏名	市村浩一郎	費目 (○印を つける)	人件費	光熱水費	備品・消耗品費
報告対象月	令和3年11月		事務所費	滞在費	組織活動費
通し番号	10		機関紙誌発行費	調査研究費	宣伝事業費
			政党本部への寄付		

領収書

市村 浩一郎 様

〔証紙切手引受〕 第一種定形外(規格内) @390 1通	351.5g ¥390
小計	¥390
郵便物引受合計通数	1通
課税計(10%)	¥390
(内消費税等)	¥35)
非課税計	¥0
△計	¥390
合計	¥390
お預り金額	¥500
おつり	¥110



〒100-8792 日本郵便株式会社  
東京都千代田区大手町2-3-1  
取扱日時：2021年11月25日 10:41  
発行No. 211125A4156 端N03箱33  
連絡先：国会内郵便局  
TEL:03-3581-0681

※台紙1枚につき領収書1枚のみ貼付する。

※台紙からはみ出るサイズの領収書は縮小コピーで貼付のこと。

※月毎に1から順に通し番号をつける。

(時系列に並べる必要は無いが、可能な限り費目は揃える)

※人件費支払いの際の個人情報、事務所口座など、公表を控えなければならない部分には各事務所においてマスキングを行い提出。)

※原本は事務所で保管し、コピーを2部本部へ提出。郵送の場合締切日必着のこと。

文書通信交通滞在費 領収書貼付台紙

議員氏名	市村浩一郎	費目 (○印を つける)	人件費	光熱水費	備品・消耗品費
報告対象月	令和3年11月		事務所費	滞在費	組織活動費
通し番号	//		機関紙誌発行費	調査研究費	宣伝事業費
			政党本部への寄付		

領収書

市村浩一郎 様

[証紙切手引受]	
第一種定形外(規格内)	213.0g
@250	¥250
1通	
小計	¥250
郵便物引受合計通数	1通
課税計(10%)	¥250
(内消費税等)	¥22)
非課税計	¥0
合計	¥250
お預り金額	¥300
おつり	¥50



〒100-8792 日本郵便株式会社  
 東京都千代田区大手町2-3-1  
 取扱日時：2021年11月29日 13:39  
 発行No. 211129A5847 端N04箱01  
 連絡先：国会内郵便局  
 TEL:03-3581-0681

- ※台紙1枚につき領収書1枚のみ貼付する。
- ※台紙からはみ出るサイズの領収書は縮小コピーで貼付のこと。
- ※月毎に1から順に通し番号をつける。  
(時系列に並べる必要は無いが、可能な限り費目は揃える)
- ※人件費支払いの際の個人情報、事務所口座など、公表を控えなければならない部分には各事務所においてマスキングを行い提出。)
- ※原本は事務所で保管し、コピーを2部本部へ提出。郵送の場合締切日必着のこと。

## 文書通信交通滞在費 領収書貼付台紙

議員氏名	市村浩一郎	費目 (○印を つける)	人件費	光熱水費	備品・消耗品費
報告対象月	令和3年11月		<del>事務所費</del>	滞在費	組織活動費
通し番号	12		機関紙誌発行費	調査研究費	宣伝事業費
			政党本部への寄付		

**払込受領証(お客様控)**

受 取 人
KDDI株式会社
ご請求コード
払込人氏名
市村 浩一郎 様
ご請求年月
2021年11月
ご請求金額
5,335円
(うち消費税等)
485円

上記金額を受領いたしました。  
※金額を訂正したものと及び取扱日付印のないものは無効です。



- ※台紙1枚につき領収書1枚のみ貼付する。
- ※台紙からはみ出るサイズの領収書は縮小コピーで貼付のこと。
- ※月毎に1から順に通し番号をつける。  
(時系列に並べる必要は無いが、可能な限り費目は揃える)
- ※人件費支払いの際の個人情報、事務所口座など、公表を控えなければならない部分には各事務所においてマスキングを行い提出。)
- ※原本は事務所で保管し、コピーを2部本部へ提出。郵送の場合締切日必着のこと。

文書通信交通滞在費 領収書貼付台紙

議員氏名	市村浩一郎	費目 (○印をつける)	人件費	光熱水費	備品・消耗品費
報告対象月	令和3年11月		事務所費	滞在費	組織活動費
通し番号	13		機関紙誌発行費	宣伝事業費	繰り入れ(寄付)
			調査研究費	政党本部への寄付	

領収書  
RECEIPT

相鉄フレッサイン東京赤坂

Sotetsu Fresa Inn Tokyo-Akasaka

TEL 03-5573-2031 FAX 03-5573-2035

https://fresa-inn.jp/akaseka/

株式会社相鉄ホテルマネジメント

お部屋番号  
ROOM No.

お名前  
NAME

1410 市村 浩一郎 様

到着日 ARRIVAL	出発日 DEPARTURE	人数 PERSON(S)	発行日 ISSUED	備考 REMARKS
2021/11/09	2021/11/12	1	2021/11/09	

日付 DATE	お部屋 ROOM	摘要 DESCRIPTION	料金 CHARGES	お預り金 CREDITS	残高 BALANCE
11/09	1410	ご宿泊代	4,420		
	1410	クレジット		14,620	-10,200
11/10	1410	ご宿泊代	5,100		-5,100
11/11	1410	ご宿泊代	5,100		

総合計 TOTAL	料金 CHARGES	お預り金 CREDITS	ご請求金額 BALANCE DUE	ご返金額 REFUND
	14,620	14,620	0	0

なお、お勘定には消費税が加算されております。  
Tax are added to your bill.

※台紙  
※台紙  
※月毎  
(時)  
※人件  
にお  
※原

ご署名  
SIGNATURE

ご住所  
ADDRESS

会社名  
COMPANY

ありがとうございました。またのご利用をお待ち申し上げます。  
Thank you for patronage. We look forward to serving you again.

T 034405201 3374  
6001 00000000

印紙税申告納  
付につき横浜中  
事務承認済

事務所

文書通信交通滞在費 領収書貼付台紙

議員氏名	市村浩一郎	費目 (○印を つける)	人件費	光熱水費	備品・消耗品費
報告対象月	令和3年11月		事務所費	滞在費	組織活動費
通し番号	14		機関紙誌発行費	調査研究費	宣伝事業費
			政党本部への寄付		

Receipt

領収書

2021年11月20日

Mr.  
Ms.

市村 浩一郎

様

No.

202111200035

¥9,000

上記正に領収いたしました。 The above amount was received.

但 11/18~11/20(2泊)ご宿泊代金として

ホテルリブマックス赤坂

〒107-0052 東京都港区赤坂7-9-4

Tel 03-5563-9500

Fax 03-5563-9501

<http://www.hotel-livemax.com/>

発行No. 014341

No.202111200035 2021-11-20 17:38 11720 CA



**LIVEMAX**  
HOTELS & RESORTS

※台紙1枚につき領収書1枚のみ貼付する。

※台紙からはみ出るサイズの領収書は縮小コピーで貼付のこと。

※月毎に1から順に通し番号をつける。

(時系列に並べる必要は無いが、可能な限り費目は揃える)

※人件費支払いの際の個人情報、事務所口座など、公表を控えなければならない部分には各事務所においてマスキングを行い提出。) )

※原本は事務所で保管し、コピーを2部本部へ提出。郵送の場合締切日必着のこと。

## 文書通信交通滞在費 領収書貼付台紙

議員氏名	市村浩一郎	費目 (○印を つける)	人件費	光熱水費	備品・消耗品費
報告対象月	令和3年11月		事務所費	滞在費	組織活動費
通し番号	15		機関紙誌発行費	調査研究費	宣伝事業費
			政党本部への寄付		

首都高速道路株式会社

**料金所 飯倉** 車線02

ご利用ありがとうございます。  
料金所では一旦停車してください。

**領 収 書**  
2021年11月12日(金)

**普 通**

[現金]

収受額 **1,320円**

収受日時  
**2021年11月12日14:42**

連続利用有効日時  
**2021年11月12日16:42**  
まで

本書を発行した料金所を通過後、首都高速の出口を出ることなく、首都高速の料金所を連続利用する場合は、本書をご呈示下さい。ご呈示がない場合や一旦出口を出られた場合は再度料金を頂きます。通行料金は消費税率10%対象です。

首都高お客様センター 03-6667-5855  
耳の不自由な方用FAX03-3249-1161  
4929 14420022



- ※台紙1枚につき領収書1枚のみ貼付する。
- ※台紙からはみ出るサイズの領収書は縮小コピーで貼付のこと。
- ※月毎に1から順に通し番号をつける。  
(時系列に並べる必要は無いが、可能な限り費目は揃える)
- ※人件費支払いの際の個人情報、事務所口座など、公表を控えなければならない部分には各事務所においてマスキングを行い提出。)
- ※原本は事務所で保管し、コピーを2部本部へ提出。郵送の場合締切日必着のこと。



## 文書通信交通滞在費 領収書貼付台紙

議員氏名	市村浩一郎	費目 (○印を つける)	人件費	光熱水費	備品・消耗品費
報告対象月	令和3年11月		事務所費	滞在費	組織活動費
通し番号	16		機関紙誌発行費	調査研究費	宣伝事業費
			政党本部への寄付		

首都高速道路株式会社

**料金所 空港中央(東)** 車線01

ご利用ありがとうございます。  
料金所では一旦停車してください。

**領 収 書**  
2021年11月12日(金)

**普 通**

[現金]

収受額 1,320円

収受日時  
2021年11月12日15:09

連続利用有効日時  
2021年11月12日17:39  
まで

本書を発行した料金所を通過後、首都高速の出口を出ることなく、首都高速の料金所を連続利用する場合は、本書をご呈示下さい。ご呈示がない場合や一旦出口を出られた場合は再度料金を頂きます。通行料金は消費税10%対象です。

首都高お客様センター 03-6667-5855  
耳の不自由な方用FAX03-3249-1161  
4929 15090043



※台紙1枚につき領収書1枚のみ貼付する。

※台紙からはみ出るサイズの領収書は縮小コピーで貼付のこと。

※月毎に1から順に通し番号をつける。

(時系列に並べる必要は無いが、可能な限り費目は揃える)

※人件費支払いの際の個人情報、事務所口座など、公表を控えなければならない部分には各事務所においてマスキングを行い提出。)

※原本は事務所で保管し、コピーを2部本部へ提出。郵送の場合締切日必着のこと。

## 文書通信交通滞在費 領収書貼付台紙

議員氏名	市村浩一郎	費目 (○印を つける)	人件費	光熱水費	備品・消耗品費
報告対象月	令和3年11月		事務所費	滞在費	<del>組織活動費</del>
通し番号	17		機関紙誌発行費		宣伝事業費
			調査研究費		繰り入れ(寄付)
			政党本部への寄付		



**タイムズ24株式会社**

川西池田

TEL:0120-70-8924

### 領 収 書

精算機 #01	A	精算No.001197
発券機 #01		発券No.043975
入庫時刻	2021年11月 2日(火)	07:08
出庫時刻	2021年11月 2日(火)	09:12
駐留時間		2:04
基本料金	A料金	550円
=====		
計		550円
金額収額		550円
お預り		1,000円
お釣り		450円

またのご利用をお待ちしております。

※台紙1枚につき領収書1枚のみ貼付する。

※台紙からはみ出るサイズの領収書は縮小コピーで貼付のこと。

※月毎に1から順に通し番号をつける。

(時系列に並べる必要は無いが、可能な限り費目は揃える)

※人件費支払いの際の個人情報、事務所口座など、公表を控えなければならない部分には各事務所においてマスキングを行い提出。) )

※原本は事務所で保管し、コピーを2部本部へ提出。郵送の場合締切日必着のこと。

## 文書通信交通滞在費 領収書貼付台紙

議員氏名	市村浩一郎	費目 (○印を つける)	人件費    光熱水費    備品・消耗品費 事務所費    滞在費 <u>組織活動費</u> 機関紙誌発行費    宣伝事業費 調査研究費    繰り入れ(寄付) 政党本部への寄付
報告対象月	令和3年11月		
通し番号	18		

### No006 領 収 書

2021年11月09日  
 車番 9049  
 運賃 660円

言十 660円

 大阪府豊中市殿部南町3丁目5番12号  
**阪急タクシー株式会社**  
<http://www.hankyu-taxi.co.jp>

- ※台紙1枚につき領収書1枚のみ貼付する。
- ※台紙からはみ出るサイズの領収書は縮小コピーで貼付のこと。
- ※月毎に1から順に通し番号をつける。  
 (時系列に並べる必要は無いが、可能な限り費目は揃える)
- ※人件費支払いの際の個人情報、事務所口座など、公表を控えなければならない部分には各事務所においてマスキングを行い提出。)
- ※原本は事務所で保管し、コピーを2部本部へ提出。郵送の場合締切日必着のこと。

文書通信交通滞在費 領収書貼付台紙

議員氏名	市村浩一郎	費目 (○印を つける)	人件費 光熱水費 備品・消耗品費
報告対象月	令和3年11月		事務所費 滞在費 <u>組織活動費</u>
通し番号	19		機関紙誌発行費 宣伝事業費 調査研究費 繰り入れ(寄付) 政党本部への寄付

領 収 書

日付 2021年11月10日  
 車番 2359  
 基本運賃 ¥820円  
 合計 ¥820円  
 (内消費税等 ¥74円)  
 ----- 内 訳 -----  
 現金支払 ¥820円

kmグループ 国際自動車㈱ 世田谷営業所  
 東京都世田谷区役所前2-10-12 ガレリアM201  
 忘れ物、領収書問合せ 03-3429-5396  
 -----  
 お客さま相談室 0120-717-039

<ナビコート>  
 A45-0174-0186  
 (営業回数4235)

※台紙1枚につき領収書1枚のみ貼付する。

※台紙からはみ出るサイズの領収書は縮小コピーで貼付のこと。

※月毎に1から順に通し番号をつける。

(時系列に並べる必要は無いが、可能な限り費目は揃える)

※人件費支払いの際の個人情報、事務所口座など、公表を控えなければならない部分には各事務所においてマスキングを行い提出。)

※原本は事務所で保管し、コピーを2部本部へ提出。郵送の場合締切日必着のこと。

## 文書通信交通滞在費 領収書貼付台紙

議員氏名	市村浩一郎	費目 (○印を つける)	人件費    光熱水費    備品・消耗品費 事務所費    滞在費 <del>組織活動費</del> 機関紙誌発行費    宣伝事業費 調査研究費    繰り入れ(寄付) 政党本部への寄付
報告対象月	令和3年11月		
通し番号	20		

### 領 収 書

ご利用日付: 2021年11月1日

カード番号: 1944

取引内容: チャージ

**金 3000 円**

伝票番号: 04067

・この領収書は大切に保存してください  
 ・ご利用ありがとうございます

宝塚 駅 103 号機発行  
阪急電鉄

- ※台紙1枚につき領収書1枚のみ貼付する。
- ※台紙からはみ出るサイズの領収書は縮小コピーで貼付のこと。
- ※月毎に1から順に通し番号をつける。  
(時系列に並べる必要は無いが、可能な限り費目は揃える)
- ※人件費支払いの際の個人情報、事務所口座など、公表を控えなければならない部分には各事務所においてマスキングを行い提出。)
- ※原本は事務所で保管し、コピーを2部本部へ提出。郵送の場合締切日必着のこと。

文書通信交通滞在費 領収書貼付台紙

議員氏名	市村浩一郎	費目 (○印を つける)	人件費	光熱水費	備品・消耗品費
報告対象月	令和3年11月		事務所費	滞在費	組織活動費
通し番号	21		機関紙誌発行費	調査研究費	宣伝事業費
			政党本部への寄付		

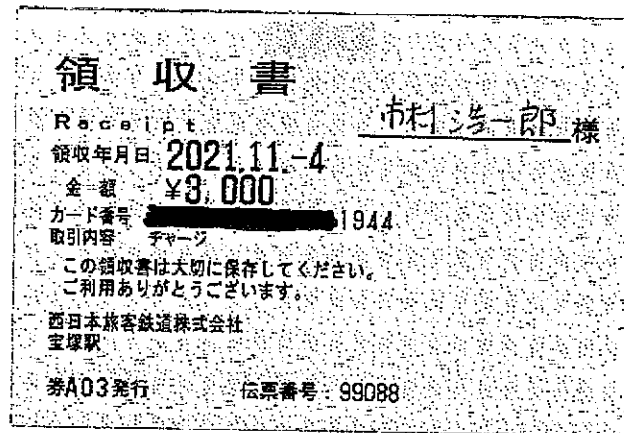

※台紙1枚につき領収書1枚のみ貼付する。

※台紙からはみ出るサイズの領収書は縮小コピーで貼付のこと。

※月毎に1から順に通し番号をつける。

(時系列に並べる必要は無いが、可能な限り費目は揃える)

※人件費支払いの際の個人情報、事務所口座など、公表を控えなければならない部分には各事務所においてマスキングを行い提出。)

※原本は事務所で保管し、コピーを2部本部へ提出。郵送の場合締切日必着のこと。

文書通信交通滞在費 領収書貼付台紙

議員氏名	市村浩一郎	費目 (○印を つける)	人件費	光熱水費	備品・消耗品費
報告対象月	令和3年11月		事務所費	滞在費	<del>組織活動費</del>
通し番号	22		機関紙誌発行費	調査研究費	宣伝事業費
			政党本部への寄付		

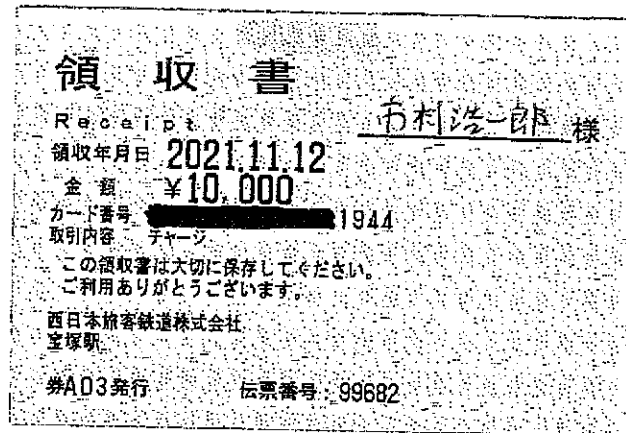

※台紙1枚につき領収書1枚のみ貼付する。

※台紙からはみ出るサイズの領収書は縮小コピーで貼付のこと。

※月毎に1から順に通し番号をつける。

(時系列に並べる必要は無いが、可能な限り費目は揃える)

※人件費支払いの際の個人情報、事務所口座など、公表を控えなければならない部分には各事務所においてマスキングを行い提出。)

※原本は事務所で保管し、コピーを2部本部へ提出。郵送の場合締切日必着のこと。

文書通信交通滞在費 領収書貼付台紙

議員氏名	市村浩一郎	費目 (○印を つける)	人件費	光熱水費	備品・消耗品費
報告対象月	令和3年11月		事務所費	滞在費	組織活動費
通し番号	23		機関紙誌発行費	調査研究費	宣伝事業費
			政党本部への寄付		

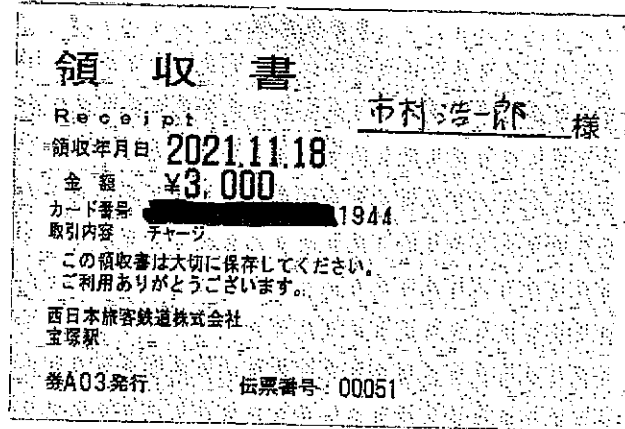

※台紙1枚につき領収書1枚のみ貼付する。

※台紙からはみ出るサイズの領収書は縮小コピーで貼付のこと。

※月毎に1から順に通し番号をつける。

(時系列に並べる必要は無いが、可能な限り費目は揃える)

※人件費支払いの際の個人情報、事務所口座など、公表を控えなければならない部分には各事務所においてマスキングを行い提出。)

※原本は事務所で保管し、コピーを2部本部へ提出。郵送の場合締切日必着のこと。



## 文書通信交通滞在費 領収書貼付台紙

議員氏名	市村浩一郎	費目 (○印を つける)	人件費    光熱水費    備品・消耗品費 事務所費    滞在費 <del>組織活動費</del> 機関紙誌発行費    宣伝事業費 調査研究費    繰り入れ（寄付） 政党本部への寄付
報告対象月	令和3年11月		
通し番号	24		

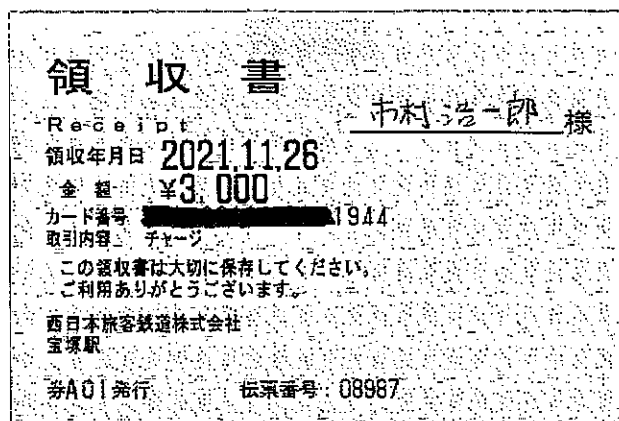

- ※台紙1枚につき領収書1枚のみ貼付する。
- ※台紙からはみ出るサイズの領収書は縮小コピーで貼付のこと。
- ※月毎に1から順に通し番号をつける。  
(時系列に並べる必要は無いが、可能な限り費目は揃える)
- ※人件費支払いの際の個人情報、事務所口座など、公表を控えなければならない部分には各事務所においてマスキングを行い提出。)
- ※原本は事務所で保管し、コピーを2部本部へ提出。郵送の場合締切日必着のこと。

文書通信交通滞在費 領収書貼付台紙

議員氏名	市村浩一郎	費目 (○印を つける)	人件費	光熱水費	備品・消耗品費
報告対象月	令和3年11月		事務所費	滞在費	組織活動費
通し番号	25		機関紙誌発行費	調査研究費	宣伝事業費
			政党本部への寄付		

領 収 書

No.

市村 浩一郎 様

金額： ¥934,372

但 寄付金として

令和3年 11月 30日 上記正に領収いたしました

内

消費税等

浩龍会 代表 市村浩一郎

〒665-0035 兵庫県宝塚市逆瀬川2-6-2

TEL.0797-71-1111 FAX.0797-76-5122

印 収  
紙 入

※台紙1枚につき領収書1枚のみ貼付する。

※台紙からはみ出るサイズの領収書は縮小コピーで貼付のこと。

※月毎に1から順に通し番号をつける。

(時系列に並べる必要は無いが、可能な限り費目は揃える)

※人件費支払いの際の個人情報、事務所口座など、公表を控えなければならない部分には各事務所においてマスキングを行い提出。)

※原本は事務所で保管し、コピーを2部本部へ提出。郵送の場合締切日必着のこと。