

調査研究広報滞在費 使途報告書(3ヶ月分)

提出日 令和4年 7月 29日

| | |
|-------|-----------|
| 議員氏名 | 漆間 譲司 |
| 担当者 | 長嶋 雅代 |
| 報告対象月 | 令和4年4月～6月 |

| | 4月 | 5月 | 6月 |
|-------------|-------------|-------------|-------------|
| 1 経常経費 | | | |
| (1) 人件費 | 509,928 | 448,168 | 419,067 |
| (2) 光熱水費 | 25,782 | 26,442 | 27,050 |
| (3) 備品・消耗品費 | 39,355 | 46,270 | 62,921 |
| (4) 事務所費 | 137,800 | 162,558 | 136,129 |
| (5) 滞在費 | 152,667 | 134,906 | 134,397 |
| 経常経費小計 | 865,532 | 818,344 | 779,564 |
| 2 活動費 | | | |
| (1) 政務活動費 | 558,576 | 299,054 | 207,204 |
| (2) 宣伝事業費 | 0 | 0 | 0 |
| (3) 調査研究費 | 0 | 0 | 0 |
| 活動費小計 | 558,576 | 299,054 | 207,204 |
| 5 本月の支出合計額 | 1,424,108 | 1,117,398 | 986,768 |
| 6 前月からの繰越額 | (850,126) | (1,274,234) | (1,391,632) |
| 7 本月の収入額 | 1,000,000 | 1,000,000 | 1,000,000 |
| 8 次月への繰越額 | (1,274,234) | (1,391,632) | (1,378,400) |

調査研究広報滞在費

使途報告書

領収書(写)

令和4年4月分

調査研究広報滞在費 領収書貼付台紙

| | | | |
|-------|------------|--------------------|--|
| 議員氏名 | 漆間 譲司 | 費目 (○印を つける) | 1 経常経費 (1)人件費(2)光熱水費(3)備品・消耗品費 (※)事務所費(※)滞在費 |
| 報告対象月 | 令和 4 年 4 月 | | 2 活動費 (1)政務活動費(2)宣伝事業費(3)調査研究費 繰り入れ (党本部) |
| 通し番号 | / | | |

領 収 証 漆 間 譲 司 様 No. _____

| | | | | | | | |
|----|---|---|---|---|---|---|---|
| 金額 | 7 | 2 | 5 | 9 | 8 | 2 | - |
|----|---|---|---|---|---|---|---|

但 令和4年4月分電気代

令和4年4月21日 上記正に領収いたしました

| | |
|-----------|----------|
| 内 訳 | |
| 現 金 | / |
| 小 切 手 | / |
| 手 形 | / |
| 消費税額等(0%) | ¥ 2343 - |

大阪府豊中市庄内幸町3丁目15番12号

小西商工株式会社

TEL 06-6151-9536

収入印紙

GR1619

| | |
|----|--------|
| 東京 | No. |
| 大阪 | No. 84 |

- ※費目を揃え月毎に1から順に通し番号をつける。
- ※台紙からはみ出るサイズの領収書は縮小コピーで貼付のこと。
- ※1枚の台紙に複数の領収書を貼付する場合は同一費目として、ページ毎の小計を右下に記入のこと。
- ※印字のカスレ等で判読が難しい場合は加筆修正すること。
- ※銀行引落・振込等の場合は支払い目的を欄外に書き加えること。
- ※人件費支払いの際の個人情報、事務所口座など、公表を控えなければならない部分には各事務所においてマスキングを行い提出。
- ※原本は事務所で保管し、コピーを事務局へ提出。郵送の場合締切日必着のこと。

調査研究広報滞在費 領収書貼付台紙

| | | | |
|-------|------------|--------------------|--|
| 議員氏名 | 漆間 譲司 | 費目 (○印を つける) | 1 経常経費 (1)人件費(2)光熱水費(3)備品・消耗品費 (8)事務所費(4)滞在費 |
| 報告対象月 | 令和 4 年 4 月 | | 2 活動費 |
| 通し番号 | 2 | | (1)政務活動費(2)宣伝事業費(3)調査研究費 繰り入れ (党本部) |

領 収 書

2022年04月11日

うるま譲司事務所 様

¥2,640-

但 商品代として

上記正に領収いたしました。

| 内 訳 | 振込 |
|------|-------|
| 税抜金額 | 2,446 |
| 消費税額 | 194 |

桑内株式会社

代表取締役 桑内 義和
大阪府高槻市高槻

TEL 072-682-2568
FAX 0726-683-0484

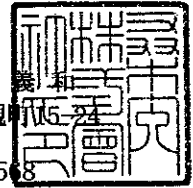

| | |
|----|--------|
| 東京 | No. 5/ |
| 大阪 | No. |

- ※費目を揃え月毎に1から順に通し番号をつける。
- ※台紙からはみ出るサイズの領収書は縮小コピーで貼付のこと。
- ※1枚の台紙に複数の領収書を貼付する場合は同一費目として、ページ毎の小計を右下に記入のこと。
- ※印字のカスレ等で判読が難しい場合は加筆修正すること。
- ※銀行引落・振込等の場合は支払い目的を欄外に書き加えること。
- ※人件費支払いの際の個人情報、事務所口座など、公表を控えなければならない部分には各事務所においてマスキングを行い提出。
- ※原本は事務所で保管し、コピーを事務局へ提出。郵送の場合締切日必着のこと。

調査研究広報滞在費 領収書貼付台紙

| | | | |
|-------|------------|--------------------|--|
| 議員氏名 | 漆間 讓司 | 費目 (○印を つける) | 1 経常経費 (1)人件費(2)光熱水費(3)備品・消耗品費 (4)事務所費(4)滞在費 |
| 報告対象月 | 令和 4 年 4 月 | | 2 活動費 |
| 通し番号 | 3 | | (1)政務活動費(2)宣伝事業費(3)調査研究費 繰り入れ (党本部) |

払込受領書

(コンビニエンスストア等お支払用)

払込人氏名
漆間讓司事務所

お問い合わせ番号
89375336

金額 **¥3725**
内消費税等 (275)

受取人
SMBCファイナンスサービス㈱
アスクル担当販売店
株式会社タテノプラン
ニング

受領印
コンビニエンスストア等取納用

金額を訂正された場合は、
コンビニエンスストア等での
お支払いはできません。

(お客様控)

| | |
|----|---|
| 東京 | No. <input checked="" type="checkbox"/> |
| 大阪 | No. <input type="checkbox"/> |

- ※費目を揃え月毎に1から順に通し番号をつける。
- ※台紙からはみ出るサイズの領収書は縮小コピーで貼付のこと。
- ※1枚の台紙に複数の領収書を貼付する場合は同一費目として、ページ毎の小計を右下に記入のこと。
- ※印字のカスレ等で判読が難しい場合は加筆修正すること。
- ※銀行引落・振込等の場合は支払い目的を欄外に書き加えること。
- ※人件費支払いの際の個人情報、事務所口座など、公表を控えなければならない部分には各事務所においてマスキングを行い提出。
- ※原本は事務所で保管し、コピーを事務局へ提出。郵送の場合締切日必着のこと。

調査研究広報滞在費 領収書貼付台紙

| | | | |
|-------|------------|----------------|--|
| 議員氏名 | 漆間 讓司 | 費目 (○印をつける) | 1 経常経費 |
| 報告対象月 | 令和 4 年 4 月 | | (1)人件費(2)光熱水費(3)備品・消耗品費 |
| 通し番号 | 4 | | (4)事務所費(5)滞在費 2 活動費 (1)政務活動費(2)宣伝事業費(3)調査研究費 繰り入れ (党本部) |

SHARP

領 収 証

領収証番号 2D11475

発行日 2022年 4月11日

うるま讓司事務所 御中

拝啓 平素は、格別のご高配を賜り厚く御礼申し上げます。
お支払代金の領収証をご送付させていただきますので、ご確認の上ご査収下さいますようお願い申し上げます。 敬具

下記金額正に領収致しました。
尚、内訳は右記の通りとなっております。

| | |
|-----|---------|
| 金 額 | ¥17,600 |
|-----|---------|

金額を訂正したもの、領収証番号が
機械印字されていないもの及び
会社印がないものは無効です。

印紙税申告納
付につき廻町
税務署承認済

〒102-0083
東京都千代田区麹町5丁目1番地1
住友不動産麹町ガーデンタワー
シャープファイナンス株式会社



| | |
|----|--------|
| 東京 | No. 61 |
| 大阪 | No. |

- ※費目を揃え月毎に1から順に通し番号をつける。
- ※台紙からはみ出るサイズの領収書は縮小コピーで貼付のこと。
- ※1枚の台紙に複数の領収書を貼付する場合は同一費目として、ページ毎の小計を右下に記入のこと。
- ※印字のカスレ等で判読が難しい場合は加筆修正すること。
- ※銀行引落・振込等の場合は支払い目的を欄外に書き加えること。
- ※人件費支払いの際の個人情報、事務所口座など、公表を控えなければならない部分には各事務所においてマスキングを行い提出。
- ※原本は事務所で保管し、コピーを事務局へ提出。郵送の場合締切日必着のこと。

調査研究広報滞在費 領収書貼付台紙

| | | | |
|-------|------------|----------------|---|
| 議員氏名 | 漆間 議司 | 費目 (○印をつける) | 1 経常経費 |
| 報告対象月 | 令和 4 年 4 月 | | (1)人件費(2)光熱水費(3)備品・消耗品費 (4)事務所費(5)滞在費 |
| 通し番号 | 5 | | 2 活動費 (1)政務活動費(2)宣伝事業費(3)調査研究費 繰り入れ (党本部) |

領 収 証

漆間議司事務所 漆間 議司 殿

No. 2204-69

金額 差 12,420
(内消費税 差 920)

但し 45-0482-538
2022年3月分リース料として

上記金額を領収致しました

2022年4月4日

株式会社 フレディセゾン
発行部門：リース部
〒170-6073
東京都豊島区東池袋3-1-1
サンシャイン60

*金額を訂正したものは無効です。

1-29-99-13(21.09)

| | |
|----|--------|
| 東 | No. |
| 大阪 | No. 85 |

- ※費目を揃え月毎に1から順に通し番号をつける。
- ※台紙からはみ出るサイズの領収書は縮小コピーで「」のこと。
- ※1枚の台紙に複数の領収書を貼付する場合は同一目として、ページ毎の「」を右下に記入。
- ※印字のカスレ等で判読が難しい場合は加筆すること。
- ※銀行引落・振込等の場合は支払目的を「」に書き加えること。
- ※人件費支払いの際の個人情報、事務所口座など公衆を「」にならない部分には各事務所においてマスクキングを行い提出。
- ※原本は事務所で保管し、コピーを事務局へ提出。郵送の場合締切日必着のこと。

調査研究広報滞在費 領収書貼付台紙

| | | | |
|-------|------------|--------------------|---|
| 議員氏名 | 漆間 議司 | 費目 (○印を つける) | 1 経常経費 |
| 報告対象月 | 令和 4 年 4 月 | | (1)人件費(2)光熱水費(3)備品・消耗品費 (4)事務所費(5)滞在費 |
| 通し番号 | 6 | | 2 活動費 (1)政務活動費(2)宣伝事業費(3)調査研究費 繰り入れ (党本部) |

領収証

No. 030535

うるま議司事務所 様 令和 4 年 4 月 21 日

| | |
|------|-----------|
| 税込金額 | ¥ 2 9 7 0 |
|------|-----------|

| | | | |
|------|-------|---|--|
| お買上額 | 2,700 | 但 | PPC用紙(A4) 2500枚入り 1箱 |
| 消費税等 | 270 | | 上記正に領収いたしました |
| 現金 | 2,970 | | 文具事務用品・法令様式 オフィス家具・OA機器 ギフトノベルティ・印刷・印章 |
| 小切手 | | | 株式会社 ホクセツ谷木商事 |

代表取締役 谷木 美恵

TEL<06>6855-1111(代)
FAX<06>6855-5859

※HISAGO#N1778(50)別シ J640588

| | |
|----|---------------|
| 東京 | No. |
| 大阪 | No. <u>86</u> |

- ※費目を揃え月毎に1から順に通し番号をつける。
- ※台紙からはみ出るサイズの領収書は縮小コピーで貼付のこと。
- ※1枚の台紙に複数の領収書を貼付する場合は同一費目として、ページ毎の小計を右下に記入のこと。
- ※印字のカスレ等で判読が難しい場合は加筆修正すること。
- ※銀行引落・振込等の場合は支払い目的を欄外に書き加えること。
- ※人件費支払いの際の個人情報、事務所口座など、公表を控えなければならない部分には各事務所においてマスクングを行い提出。
- ※原本は事務所で保管し、コピーを事務局へ提出。郵送の場合締切日必着のこと。

調査研究広報滞在費 領収書貼付台紙

| | | | |
|-------|------------|--------------------|--|
| 議員氏名 | 漆間 譲司 | 費目 (○印を つける) | 1 経常経費 (1)人件費(2)光熱水費(3)備品・消耗品費 (4)事務所費 (5)滞在費 |
| 報告対象月 | 令和 4 年 4 月 | | 2 活動費 (1)政務活動費(2)宣伝事業費(3)調査研究費 |
| 通し番号 | 7 | | 繰り入れ (党本部) |

領収書

漆間 譲司様

| | |
|------------------|--------|
| [販売] | |
| レターパックプラス (520円) | |
| 520円 1枚 | ¥520 |
| <hr/> | |
| 小計 | ¥520 |
| <hr/> | |
| 課税計 (10%) | ¥0 |
| (内消費税等) | ¥0 |
| 非課税計 | ¥520 |
| <hr/> | |
| 合計 | ¥520 |
| お預り金額 | ¥1,000 |
| おつり | ¥480 |



〒100-8792 日本郵便株式会社
 東京都千代田区大手町2-3-1
 取扱日時：2022年 4月26日 14:36
 発行No. 220426J5803 端N52箱01
 連絡先：豊中岡町郵便局
 TEL:06-6841-1261

| | |
|----|-------|
| 東京 | No. |
| 大阪 | No. 7 |

- ※費目を揃え月毎に1から順に通し番号をつける。
- ※台紙からはみ出るサイズの領収書は縮小コピーで貼付のこと。
- ※1枚の台紙に複数の領収書を貼付する場合は同一費目として、ページ毎の小計を右下に記入のこと。
- ※印字のカスレ等で判読が難しい場合は加筆修正すること。
- ※銀行引落・振込等の場合は支払い目的を欄外に書き加えること。
- ※人件費支払いの際の個人情報、事務所口座など、公表を控えなければならない部分には各事務所においてマスキングを行い提出。
- ※原本は事務所で保管し、コピーを事務局へ提出。郵送の場合締切日必着のこと。

調査研究広報滞在費 領収書貼付台紙

| | | | |
|-------|------------|--------------------|---|
| 議員氏名 | 漆間 譲司 | 費目 (○印を つける) | 1 経常経費 (1) 人件費 (2) 光熱水費 (3) 備品・消耗品費 (4) 事務所費 (4) 滞在費 |
| 報告対象月 | 令和 4 年 4 月 | | 2 活動費 |
| 通し番号 | 8 | | (1) 政務活動費 (2) 宣伝事業費 (3) 調査研究費 繰り入れ (党本部) |

キャッシュサービスご利用明細

毎度ありがとうございます。
お取引内容をお確かめのうえ、
お持ち帰りください。

リソな銀行

| | | |
|------------|----------|-----------|
| 取引銀行 | 取引店 | 口座番号 |
| 0010 | 0328 | 0091***** |
| 取扱店 | お取引日 | 時刻 |
| 32801 | 04-04-11 | 12:31 |
| お取引内容 | お取引金額(円) | 手数料 |
| 振込 | ¥766,282 | ¥440 |
| お取引後の残高(円) | | おつり |
| ***** | | |

大阪事務所 必振込

IC認証

お振込明細またはご案内

お受取人
ミツヒナツコ-175"11
オオワタ
普通 5093408
ウルマ ショウジ様
登録番号 0003
ウルマ ショウジ様

印紙税申告納
付につき東
税務署承認済

ご依頼人
取扱番号 300035
*印紙税を納付しない場合は*印で済みます。→

| | |
|----|--------|
| 東京 | No. 53 |
| 大阪 | No. |

- ※費目を揃え月毎に1から順に通し番号をつける。
- ※台紙からはみ出るサイズの領収書は縮小コピーで貼付のこと。
- ※1枚の台紙に複数の領収書を貼付する場合は同一費目として、ページ毎の小計を右下に記入のこと。
- ※印字のカスレ等で判読が難しい場合は加筆修正すること。
- ※銀行引落・振込等の場合は支払い目的を欄外に書き加えること。
- ※人件費支払いの際の個人情報、事務所口座など、公表を控えなければならない部分には各事務所においてマスキングを行い提出。
- ※原本は事務所で保管し、コピーを事務局へ提出。郵送の場合締切日必着のこと。

調査研究広報滞在費 領収書貼付台紙

| | | | |
|-------|------------|--------------------|---|
| 議員氏名 | 漆間 議司 | 費目 (○印を つける) | 1 経常経費 (1) 人件費 (2) 光熱水費 (3) 備品・消耗品費 (4) 事務所費 (5) 滞在費 2 活動費 (1) 政務活動費 (2) 宣伝事業費 (3) 調査研究費 繰り入れ (党本部) |
| 報告対象月 | 令和 4 年 4 月 | | |
| 通し番号 | 9 | | |

領 収 書

NO. 49020

漆間 議司 殿

金 3,577 円 也

令和 4 年 4 月 8 日

令和 4 年 3 月分 電話料金等内訳

電話料金等合計 3,577 円

会館電話1 03 - 3508 - 7298

| 会社名 | 利用期間 | 基本料金 | 付加料金 | 度数料 | その他 | 消費税 | 計 |
|---------------|-----------|------|------|-----|-------|-----|-------|
| NTT東日本 | 1/26~2/25 | 0 | | 800 | 2,016 | 0 | 2,816 |
| NTTコミュニケーションズ | 1/26~2/25 | 0 | 0 | 378 | 0 | 37 | 415 |
| KDDI | | | | | | | - |
| ソフトバンクテレコム | | | | | | | - |
| 楽天 | | | | | | | - |

会館電話2 03 - 3508 - 3508

| 会社名 | 利用期間 | 基本料金 | 付加料金 | 度数料 | その他 | 消費税 | 計 |
|---------------|-----------|------|------|-----|-----|-----|----|
| NTT東日本 | 1/26~2/25 | 0 | 0 | 59 | 0 | 6 | 65 |
| NTTコミュニケーションズ | | | | | | | - |
| KDDI | | | | | | | - |
| ソフトバンクテレコム | | | | | | | - |
| 楽天 | | | | | | | - |

内線番号

| 利用期間 | 度数料 | 電報 | 計 |
|------|-----|----|---|
| | | | - |

令和 4 年 3 月分 宿舍光熱水料及び自動車充電料金等内訳

光熱水料等合計 - 円

| 科目 | 電気料金 | 給湯料金 | 水道料金 | 充電料金 | 計 |
|-----|------|----------------|----------------|------|---|
| 使用量 | kW | m ³ | m ³ | 台 | |
| 金額 | | | | | - |

衆議院会計課

| | |
|----|-------|
| 東京 | No. 付 |
| 大阪 | No. |

- ※費目を揃え月毎に1から順に通し番号をつける。
- ※台紙からはみ出るサイズの領収書は縮小コピーで貼付のこと。
- ※1枚の台紙に複数の領収書を貼付する場合は同一費目として、ページ毎の小計を右下に記入のこと。
- ※印字のカスレ等で判読が難しい場合は加筆修正すること。
- ※銀行引落・振込等の場合は支払い目的を欄外に書き加えること。
- ※人件費支払いの際の個人情報、事務所口座など、公表を控えなければならない部分には各事務所においてマスキングを行い提出。
- ※原本は事務所で保管し、コピーを事務局へ提出。郵送の場合締切日必着のこと。

調査研究広報滞在費 領収書貼付台紙

| | | | |
|-------|------------|--------------------|--|
| 議員氏名 | 漆間 譲司 | 費目 (○印を つける) | 1 経常経費 (1)人件費(2)光熱水費(3)備品・消耗品費 (4)事務所費(5)滞在費 |
| 報告対象月 | 令和 4 年 4 月 | | 2 活動費 |
| 通し番号 | 10 | | (1)政務活動費(2)宣伝事業費(3)調査研究費 繰り入れ (党本部) |

普通預金 (兼お借入明細)

| 年-月-日 | 摘要 | お支払金額(円) | お預り金額(円) | 差引残高 <small>(「-」の表示がある場合は、お借入残高を表します。)</small> (円) |
|----------|-----|----------|--------------|--|
| 04-04-25 | 振込 | シユウキイ | *500,000 | |
| 04-04-26 | NHK | 4,340 | NHK 57 | |
| 04-04-26 | 振替 | *3,454 | 7Aガガワキユウ(SM) | |
| 04-04-26 | 振替 | *3,344 | MHF)キヲウユ(カ) | |
| 04-04-28 | 電気 | *6,448 | 京電料金等 | |
| 04-05-06 | 振替 | *17,600 | シャ-フ-ファイナンス | |
| 04-05-10 | ガス | *4,521 | トウキョウガス | |

| | |
|----|--------|
| 東京 | No. 57 |
| 大阪 | No. |

- ※費目を揃え月毎に1から順に通し番号をつける。
- ※台紙からはみ出るサイズの領収書は縮小コピーで貼付のこと。
- ※1枚の台紙に複数の領収書を貼付する場合は同一費目として、ページ毎の小計を右下に記入のこと。
- ※印字のカスレ等で判読が難しい場合は加筆修正すること。
- ※銀行引落・振込等の場合は支払い目的を欄外に書き加えること。
- ※人件費支払いの際の個人情報、事務所口座など、公表を控えなければならない部分には各事務所においてマスキングを行い提出。
- ※原本は事務所で保管し、コピーを事務局へ提出。郵送の場合締切日必着のこと。

調査研究広報滞在費 領収書貼付台紙

| | | | |
|-------|------------|--------------------|---|
| 議員氏名 | 漆間 譲司 | 費目 (○印を つける) | 1 経常経費 (1)人件費(2)光熱水費(3)備品・消耗品費 (8) 事務所費 (6) 滞在費 |
| 報告対象月 | 令和 4 年 4 月 | | 2 活動費 |
| 通し番号 | // | | (1)政務活動費(2)宣伝事業費(3)調査研究費 繰り入れ (党本部) |

普通預金(兼お借入明細)

| 日 | 摘要 | お支払金額(円) | お預り金額(円) | 差引残高 <small>(-の表示がある場合は、お借入残高を並びます。)</small> (円) |
|------------|-----|---------------|----------------------------|--|
| 1 04-04-25 | 振込 | シウキイ | *500,000 | |
| 2 04-04-26 | NHK | *4,340 | NHK | |
| 3 04-04-26 | 振替 | *3,454 | 7A7カ ^o ワキ1ウ(SM) | |
| 4 04-04-26 | 振替 | *3,344 | MHF)ヤマトウキ(カ) | |
| 5 04-04-28 | 電気 | *6,448 | 東電料金等 | |
| 6 04-05-06 | 振替 | *17,600 | シヤ-7 ^o 7アイナス | |
| 7 04-05-10 | ガス | *4,521 | トウキヨウカス | |

| | |
|----|---------------|
| 東京 | No. 18 |
| 大阪 | No. |

- ※費目を揃え月毎に1から順に通し番号をつける。
- ※台紙からはみ出るサイズの領収書は縮小コピーで貼付のこと。
- ※1枚の台紙に複数の領収書を貼付する場合は同一費目として、ページ毎の小計を右下に記入のこと。
- ※印字のカスレ等で判読が難しい場合は加筆修正すること。
- ※銀行引落・振込等の場合は支払い目的を欄外に書き加えること。
- ※人件費支払いの際の個人情報、事務所口座など、公表を控えなければならない部分には各事務所においてマスキングを行い提出。
- ※原本は事務所で保管し、コピーを事務局へ提出。郵送の場合締切日必着のこと。

調査研究広報滞在費 領収書貼付台紙

| | | | |
|-------|------------|--------------------|--|
| 議員氏名 | 漆間 議司 | 費目 (○印を つける) | 1 経常経費 (1)人件費(2)光熱水費(3)備品・消耗品費 (4)事務所費(5)滞在費 |
| 報告対象月 | 令和 4 年 4 月 | | 2 活動費 (1)政務活動費(2)宣伝事業費(3)調査研究費 繰り入れ (党本部) |
| 通し番号 | 12 | | |

普通預金 (兼お借入明細)

| 年 月 日 | 摘 要 | お支払金額(円) | お預り金額(円) | 差引/残高 <small>(「-」の表示がある場合は、「お借入残高を表わします。）」(円)</small> |
|----------|-------|----------|----------|---|
| 04-04-25 | 振込 | 500,000 | | |
| 04-04-26 | N H K | 4,340 | | |
| 04-04-26 | 振替 | 3,454 | | |
| 04-04-26 | 振替 | 3,344 | | |
| 04-04-28 | 電気 | 6,448 | | |
| 04-05-06 | 振替 | 17,600 | | |
| 04-05-10 | ガス | 4,521 | | |

DM 423973

領 収 証

漆間議司事務所 様

領収金額

¥3,344

¥304

(うち、消費税額等)

3月度宅急便他運賃料金として

但し、上記の通り領収致しました。

印紙税申告納

付につき京橋

税務署承認済

2022 年 4 月 26 日

抜者印

本社 ヤマト運輸株式会社

東京都中央区銀座2-3-10

発行事業所 東京都主管支店

03-5564-3846

抜者印のないもの及び手書き又は訂正したものは無効です。

| | |
|----|--------|
| 東京 | No. 59 |
| 大阪 | No. |

- ※費目を揃え月毎に1から順に通し番号をつける。
- ※台紙からはみ出るサイズの領収書は縮小コピーで貼付のこと。
- ※1枚の台紙に複数の領収書を貼付する場合は同一費目として、ページ毎の小計を右下に記入のこと。
- ※印字のカスレ等で判読が難しい場合は加筆修正すること。
- ※銀行引落・振込等の場合は支払い目的を欄外に書き加えること。
- ※人件費支払いの際の個人情報、事務所口座など、公表を控えなければならない部分には各事務所においてマスキングを行い提出。
- ※原本は事務所で保管し、コピーを事務局へ提出。郵送の場合締切日必着のこと。

調査研究広報滞在費 領収書貼付台紙

| | | | |
|-------|------------|--------------------|--|
| 議員氏名 | 漆間 譲司 | 費目 (○印を つける) | 1 経常経費 (1)人件費(2)光熱水費(3)備品・消耗品費 (5)事務所費(5)滞在費 |
| 報告対象月 | 令和 4 年 4 月 | | 2 活動費 (1)政務活動費(2)宣伝事業費(3)調査研究費 繰り入れ (党本部) |
| 通し番号 | 13 | | |

領 収 証 漆 間 譲 司 様 No. _____

| | |
|----|-----------|
| 金額 | 7,999,240 |
|----|-----------|

但 令和4年5月分 家賃・受益金など
 令和4年4月21日 上記正に領収いたしました

| | |
|------------|---------|
| 内 訳 | |
| 現 金 | |
| 小 切 手 | / |
| 手 形 | / |
| 消費税額等(10%) | 799,924 |

大阪府豊中市庄内幸町3丁目15番12号

小西商工株式会社

TEL 06-6151-9536

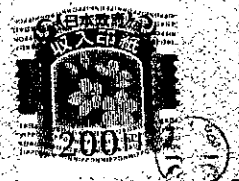

| | |
|----|--------|
| 東京 | No. |
| 大阪 | No. 88 |

- ※費目を揃え月毎に1から順に通し番号をつける。
- ※台紙からはみ出るサイズの領収書は縮小コピーで貼付のこと。
- ※1枚の台紙に複数の領収書を貼付する場合は同一費目として、ページ毎の小計を右下に記入のこと。
- ※印字のカスレ等で判読が難しい場合は加筆修正すること。
- ※銀行引落・振込等の場合は支払い目的を欄外に書き加えること。
- ※人件費支払いの際の個人情報、事務所口座など、公表を控えなければならない部分には各事務所においてマスクングを行い提出。
- ※原本は事務所で保管し、コピーを事務局へ提出。郵送の場合締切日必着のこと。

調査研究広報滞在費 領収書貼付台紙

| | | | |
|-------|------------|--------------------|--|
| 議員氏名 | 漆間 譲司 | 費目 (○印を つける) | 1 経常経費 (1)人件費(2)光熱水費(3)備品・消耗品費 (4)事務所費(5)滞在費 |
| 報告対象月 | 令和 4 年 4 月 | | 2 活動費 (1)政務活動費(2)宣伝事業費(3)調査研究費 繰り入れ (党本部) |
| 通し番号 | 14 | | |

振込金 (兼振込手数料) 受取書
 預金払戻請求書による振込受付書 (兼振込手数料受取書)

ご依頼日 令和 4 年 4 月 21 日

支店 三 菱 信 託 銀 行 支 店 番 号 1 4 4 4 5 3 0 6

金額 112,506 円

お振込先
 振込先 小西衛工株式会社 様
 お名前 小西衛工株式会社
 お住所 東京都中央区東町 3-15-12

お振込元
 振込元 北おおさか信用金庫 支店 番 号 1 1 4 4 5 3 0 6

手数料 770 円

02J-02415-01 印(100) 20.10 SO 2/2

| | |
|----|--------|
| 東京 | No. |
| 大阪 | No. 59 |

- ※費目を揃え月毎に1から順に通し番号をつける。
- ※台紙からはみ出るサイズの領収書は縮小コピーで貼付のこと。
- ※1枚の台紙に複数の領収書を貼付する場合は同一費目として、ページ毎の小計を右下に記入のこと。
- ※印字のカスレ等で判読が難しい場合は加筆修正すること。
- ※銀行引落・振込等の場合は支払い目的を欄外に書き加えること。
- ※人件費支払いの際の個人情報、事務所口座など、公表を控えなければならぬ部分には各事務所においてマスキングを行い提出。
- ※原本は事務所で保管し、コピーを事務局へ提出。郵送の場合締切日必着のこと。

調査研究広報滞在費 領収書貼付台紙

| | | | |
|-------|------------|--------------------|--|
| 議員氏名 | 漆間 譲司 | 費目 (○印を つける) | 1 経常経費 (1)人件費(2)光熱水費(3)備品・消耗品費 (4)事務所費 (5)滞在費 |
| 報告対象月 | 令和 4 年 4 月 | | 2 活動費 (1)政務活動費(2)宣伝事業費(3)調査研究費 |
| 通し番号 | 15 | | 繰り入れ (党本部) |

**電話料金等領収証
(Receipt)**

お客さま番号
(00) 3905-7196

お客さま氏名
漆間 譲司 様

金 額

2022 年 4 月分
¥11,367

※ 消費税相当額

0円

西日本電信電話株式会社

関西支店

お客さまからの
料金お問合せ先 (無料)
0120-747488

取
入
印
紙
貼
付
欄

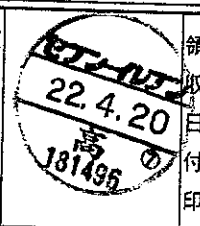

領
収
書
付
印

(お客さま)

| | |
|----|--------|
| 東京 | No. |
| 大阪 | No. 90 |

- ※費目を揃え月毎に1から順に通し番号をつける。
- ※台紙からはみ出るサイズの領収書は縮小コピーで貼付のこと。
- ※1枚の台紙に複数の領収書を貼付する場合は同一費目として、ページ毎の小計を右下に記入のこと。
- ※印字のカスレ等で判読が難しい場合は加筆修正すること。
- ※銀行引落・振込等の場合は支払い目的を欄外に書き加えること。
- ※人件費支払いの際の個人情報、事務所口座など、公表を控えなければならない部分には各事務所においてマスキングを行い提出。
- ※原本は事務所で保管し、コピーを事務局へ提出。郵送の場合締切日必着のこと。

調査研究広報滞在費 領収書貼付台紙

| | | | |
|-------|------------|--------------------|---|
| 議員氏名 | 漆間 譲司 | 費目 (○印を つける) | 1 経常経費 (1)人件費(2)光熱水費(3)備品・消耗品費 (5)事務所費(5)滞在費 |
| 報告対象月 | 令和 4 年 4 月 | | 2 活動費 (1)政務活動費(2)宣伝事業費(3)調査研究費 繰り入れ (党本部) |
| 通し番号 | 16 | | |

ご利用明細 三菱UFJ銀行

ご来店いただきありがとうございます。

このご利用明細は必ずお持ち帰りください。

| | | |
|---|---------|-------------|
| 年月日 | 取扱店番 | お取引内容 |
| 040421 | 0593185 | お振り込み |
| 受付通番 | 銀行番号 | 支店番号 |
| 0029 | | |
| | | お取引金額 |
| ***** | | ¥22,000* |
| ***** | | |
| お取引 できない場合 | 残高 | |
| 09.14 | 0290 | おつり ¥7,780* |
| 三菱UFJ銀行 豊中支店 普通 4912534 1)メゾンセイリヨウ様 ウルマ シ"ヨウシ"様 0668577770 | | |

車場代

| | |
|----|--------|
| 東京 | No. |
| 大阪 | No. 91 |

- ※費目を揃え月毎に1から順に通し番号をつける。
- ※台紙からはみ出るサイズの領収書は縮小コピーで貼付のこと。
- ※1枚の台紙に複数の領収書を貼付する場合は同一費目として、ページ毎の小計を右下に記入のこと。
- ※印字のカスレ等で判読が難しい場合は加筆修正すること。
- ※銀行引落・振込等の場合は支払い目的を欄外に書き加えること。
- ※人件費支払いの際の個人情報、事務所口座など、公表を控えなければならない部分には各事務所においてマスクングを行い提出。
- ※原本は事務所で保管し、コピーを事務局へ提出。郵送の場合締切日必着のこと。

調査研究広報滞在費 領収書貼付台紙

| | | | |
|-------|------------|--------------------|--|
| 議員氏名 | 漆間 議司 | 費目 (○印を つける) | 1 経常経費 (1)人件費(2)光熱水費(3)備品・消耗品費 (4)事務所費(5)滞在費 |
| 報告対象月 | 令和 4 年 4 月 | | 2 活動費 (1)政務活動費(2)宣伝事業費(3)調査研究費 繰り入れ (党本部) |
| 通し番号 | 17 | | |

ご利用明細

三菱UFJ銀行

ご来店いただきありがとうございます。
このご利用明細は必ずお持ち帰りください。

| | | | |
|---------------|---------|---------|----------|
| 年月日 | 取扱店番 | お取引内容 | |
| 040421 | 0593185 | お振り込み | |
| 受付通番 | 銀行番号 | 支店番号 | 口座番号 |
| 0029 | | | |
| | | | お取引金額 |
| | | | ¥22,000* |
| ***** | | | |
| ***** | | | |
| お取引 できない場合 | 残高 | | |
| 04.14 | 220* | ¥7,780* | |
| 三菱UFJ銀行 | | | |
| 豊中支店 | | | |
| 普通 4912534 | | | |
| 1)メゾンセイリヨウ様 | | | |
| クルマ ショウジ様 | | | |
| 0668577770 | | | |

取付済
振込済

| | |
|----|--------|
| 東京 | No. |
| 大阪 | No. 92 |

- ※費目を揃え月毎に1から順に通し番号をつける。
- ※台紙からはみ出るサイズの領収書は縮小コピーで貼付のこと。
- ※1枚の台紙に複数の領収書を貼付する場合は同一費目として、ページ毎の小計を右下に記入のこと。
- ※印字のカスレ等で判読が難しい場合は加筆修正すること。
- ※銀行引落・振込等の場合は支払い目的を欄外に書き加えること。
- ※人件費支払いの際の個人情報、事務所口座など、公表を控えなければならない部分には各事務所においてマスキングを行い提出。
- ※原本は事務所で保管し、コピーを事務局へ提出。郵送の場合締切日必着のこと。

調査研究広報滞在費 領収書貼付台紙

| | | | |
|-------|------------|--------------------|--|
| 議員氏名 | 漆間 譲司 | 費目 (○印を つける) | 1 経常経費 (1)人件費(2)光熱水費(3)備品・消耗品費 (4)事務所費(5)滞在費 |
| 報告対象月 | 令和 4 年 4 月 | | 2 活動費 (1)政務活動費(2)宣伝事業費(3)調査研究費 繰り入れ (党本部) |
| 通し番号 | 18 | | |

振込金 (兼振込手数料) 受取書
 預金払戻請求書による振込受付書 (兼振込手数料受取書)

ご依頼日 令和 4 年 4 月 7 日

振込先 新大阪駅前 支店
 通 0199333

金額 十 萬 圓 千 百 十 万 千 百 十 円
 3 3 1 6 5 0

手数料 770

お振込先のお名前 株式会社 親設計室 様
 お振込先のお住所 大阪中津区北 5-1-4 2階(E)

お振込先のお名前 漆間 譲司 様
 お振込先のお住所 大阪中津区北 5-1-4 2階(E)

北おおさか信用金庫 豊中支店

020-02415-01 9(110) 20.10.SG.2/2

| | |
|----|--------|
| 東京 | No. |
| 大阪 | No. 93 |

- ※費目を揃え月毎に1から順に通し番号をつける。
- ※台紙からはみ出るサイズの領収書は縮小コピーで貼付のこと。
- ※1枚の台紙に複数の領収書を貼付する場合は同一費目として、ページ毎の小計を右下に記入のこと。
- ※印字のカスレ等で判読が難しい場合は加筆修正すること。
- ※銀行引落・振込等の場合は支払い目的を欄外に書き加えること。
- ※人件費支払いの際の個人情報、事務所口座など、公表を控えなければならない部分には各事務所においてマスクングを行い提出。
- ※原本は事務所で保管し、コピーを事務局へ提出。郵送の場合締切日必着のこと。

調査研究広報滞在費 領収書貼付台紙

| | | | |
|-------|------------|--------------------|--|
| 議員氏名 | 漆間 譲司 | 費目 (○印を つける) | 1 経常経費 (1)人件費(2)光熱水費(3)備品・消耗品費 (4)事務所費 (5)滞在費 |
| 報告対象月 | 令和 4 年 4 月 | | 2 活動費 (1)政務活動費(2)宣伝事業費(3)調査研究費 繰り入れ (党本部) |
| 通し番号 | 19 | | |

ご利用明細 三菱UFJ銀行

ご来店いただきありがとうございます。

このご利用明細は必ずお持ち帰りください。

| | | | |
|--|---------|-------|----------|
| 年月日 | 取扱店番 | お取引内容 | |
| 040426 | 0593276 | お振り込み | |
| 受付通番 | 銀行番号 | 支店番号 | 口座番号 |
| 0211 | | | |
| | | | お取引金額 |
| | | | ¥25,300* |
| ***** | | | |
| ***** | | | |
| お取扱い できない場合 | | 残高 | |
| 前残 .44 | 取込 374* | おつり | ¥4,326* |
| 三井住友銀行 桜井出張所 普通 0227036 フォリント ファースト ダイヒョウ サノ トシ ヒロ様 ウルマ ショウジ様 0668577770 | | | |

| | |
|----|--------|
| 東京 | No. |
| 大阪 | No. 94 |

- ※費目を揃え月毎に1から順に通し番号をつける。
- ※台紙からはみ出るサイズの領収書は縮小コピーで貼付のこと。
- ※1枚の台紙に複数の領収書を貼付する場合は同一費目として、ページ毎の小計を右下に記入のこと。
- ※印字のカスレ等で判読が難しい場合は加筆修正すること。
- ※銀行引落・振込等の場合は支払い目的を欄外に書き加えること。
- ※人件費支払いの際の個人情報、事務所口座など、公表を控えなければならない部分には各事務所においてマスクングを行い提出。
- ※原本は事務所で保管し、コピーを事務局へ提出。郵送の場合締切日必着のこと。

調査研究広報滞在費 領収書貼付台紙

| | | | |
|-------|------------|--------------------|--|
| 議員氏名 | 漆間 譲司 | 費目 (○印を つける) | 1 経常経費 (1)人件費(2)光熱水費(3)備品・消耗品費 (3)事務所費(4)滞在費 |
| 報告対象月 | 令和 4 年 4 月 | | 2 活動費 (1)政務活動費(2)宣伝事業費(3)調査研究費 繰り入れ (党本部) |
| 通し番号 | 20 | | |

MAINICHI
領 収 証
2022年03月度

豊中市岡町北1-1-4
小西商工ビル3F E
うるま譲司事務所 様

| 項 目 | 数 量 | 金 額 | 領収金額(税込) |
|------------------|-----|-------|--------------|
| ※毎日新聞 セット | 1 | 4,300 | ¥4,300 |
| | | | 税率8% ¥4,300 |
| | | | 税率10% ¥0 |
| 注意)※印は軽減税率8%対象商品 | | | 上記正に領収いたしました |

領収証番場
01-122-00

毎日新聞・日本経済新聞中村新聞舗
豊中市岡上の町3-1-5
TEL:06-6853-0036 FAX:06-7652-0137

| | |
|----|--------|
| 東京 | No. |
| 大阪 | No. 95 |

- ※費目を揃え月毎に1から順に通し番号をつける。
- ※台紙からはみ出るサイズの領収書は縮小コピーで貼付のこと。
- ※1枚の台紙に複数の領収書を貼付する場合は同一費目として、ページ毎の小計を右下に記入のこと。
- ※印字のカスレ等で判読が難しい場合は加筆修正すること。
- ※銀行引落・振込等の場合は支払い目的を欄外に書き加えること。
- ※人件費支払いの際の個人情報、事務所口座など、公表を控えなければならない部分には各事務所においてマスクングを行い提出。
- ※原本は事務所で保管し、コピーを事務局へ提出。郵送の場合締切日必着のこと。

調査研究広報滞在費 領収書貼付台紙

| | | | |
|-------|------------|--------------------|--|
| 議員氏名 | 漆間 讓司 | 費目 (○印を つける) | 1 経常経費 (1)人件費(2)光熱水費(3)備品・消耗品費 (4)事務所費 (5)滞在費 |
| 報告対象月 | 令和 4 年 4 月 | | 2 活動費 (1)政務活動費(2)宣伝事業費(3)調査研究費 繰り入れ (党本部) |
| 通し番号 | 2/ | | |

2022 年 4 月 度 領 収 証
岡町北1丁目1-4 小西商ビル3F

| | |
|------|---------|
| 店区 | 読者No. |
| 0204 | 0485-00 |

漆間 讓司 様

| 銘柄 | 部数 | 定価 |
|--------|----|-------|
| 産経新聞 ※ | 1 | 4,400 |

| |
|--------|
| 合計金額 |
| ¥4,400 |

上記金額には消費税等込
※は軽減税率適応品目
8% : ¥4,075 (¥325)
10% : ¥0 (¥0)



産経新聞桜塚専売所

〒561-0893 豊中市宝山町14-17
TEL06-6852-4185 FAX06-6852-4195



| | |
|----|--------|
| 東京 | No. |
| 大阪 | No. 97 |

- ※費目を揃え月毎に1から順に通し番号をつける。
- ※台紙からはみ出るサイズの領収書は縮小コピーで貼付のこと。
- ※1枚の台紙に複数の領収書を貼付する場合は同一費目として、ページ毎の小計を右下に記入のこと。
- ※印字のカスレ等で判読が難しい場合は加筆修正すること。
- ※銀行引落・振込等の場合は支払い目的を欄外に書き加えること。
- ※人件費支払いの際の個人情報、事務所口座など、公表を控えなければならない部分には各事務所においてマスキングを行い提出。
- ※原本は事務所で保管し、コピーを事務局へ提出。郵送の場合締切日必着のこと。

調査研究広報滞在費 領収書貼付台紙

| | | | |
|-------|------------|--------------------|--|
| 議員氏名 | 漆間 譲司 | 費目 (○印を つける) | 1 経常経費 (1) 人件費 (2) 光熱水費 (3) 備品・消耗品費 (5) 事務所費 (4) 滞在費 |
| 報告対象月 | 令和 4 年 4 月 | | 2 活動費 |
| 通し番号 | 22 | | (1) 政務活動費 (2) 宣伝事業費 (3) 調査研究費 繰り入れ (党本部) |

| | | | | |
|----|----------|-----|---------|----------------|
| 16 | 04-04-04 | .水道 | *3,696 | 東京都水道局 No. 49 |
| 17 | 04-04-04 | .振替 | *17,600 | シャワー・ヘアケア |
| 18 | 04-04-08 | .振込 | クレジット | *500,000 |
| 19 | 04-04-11 | .ガス | *4,457 | トウキョウガス No. 30 |

○他店支払いの小切手等でご入金の際は、摘要欄にお戻しができる予定日を表示します。お支払可能時刻は小切手等の種類により異なります。詳細は窓口にご相談ください。

3

| | |
|----|--------|
| 東京 | No. 49 |
| 大阪 | No. |

- ※費目を揃え毎月毎に1から順に通し番号をつける。
- ※台紙からはみ出るサイズの領収書は縮小コピーで貼付のこと。
- ※1枚の台紙に複数の領収書を貼付する場合は同一費目として、ページ毎の小計を右下に記入のこと。
- ※印字のカスレ等で判読が難しい場合は加筆修正すること。
- ※銀行引落・振込等の場合は支払い目的を欄外に書き加えること。
- ※人件費支払いの際の個人情報、事務所口座など、公表を控えなければならない部分には各事務所においてマスキングを行い提出。
- ※原本は事務所で保管し、コピーを事務局へ提出。郵送の場合締切日必着のこと。

調査研究広報滞在費 領収書貼付台紙

| | | | |
|-------|------------|--------------------|---|
| 議員氏名 | 漆間 譲司 | 費目 (○印を つける) | 1 経常経費 (1) 人件費 (2) 光熱水費 (3) 備品・消耗品費 (4) 事務所費 (5) 滞在費 |
| 報告対象月 | 令和 4 年 4 月 | | 2 活動費 (1) 政務活動費 (2) 宣伝事業費 (3) 調査研究費 繰り入れ (党本部) |
| 通し番号 | 23 | | |

| | | | |
|-------------|----|---------------|---------------|
| 16 04-04-04 | 水道 | *3,696 | 東京都水道局 No. 79 |
| 17 04-04-04 | 振替 | *17,600 | ホ-7°ファイナズ |
| 18 04-04-08 | 振込 | 517キイ | *500,000 |
| 19 04-04-11 | ガス | *4,457 | 入付ヨウガス 50 |

○他店支払いの小切手等でご入金の際は、領収書にお払戻しができる予定日を表示します。お支払可能時刻は小切手等の種類により異なります。詳細は窓口にご照会ください。

3

| | |
|----|--------|
| 東京 | No. 50 |
| 大阪 | No. |

- ※費目を揃え月毎に1から順に通し番号をつける。
- ※台紙からはみ出るサイズの領収書は縮小コピーで貼付のこと。
- ※1枚の台紙に複数の領収書を貼付する場合は同一費目として、ページ毎の小計を右下に記入のこと。
- ※印字のカスレ等で判読が難しい場合は加筆修正すること。
- ※銀行引落・振込等の場合は支払い目的を欄外に書き加えること。
- ※人件費支払いの際の個人情報、事務所口座など、公表を控えなければならない部分には各事務所においてマスキングを行い提出。
- ※原本は事務所で保管し、コピーを事務局へ提出。郵送の場合締切日必着のこと。

調査研究広報滞在費 領収書貼付台紙

| | | | |
|-------|------------|--------------------|--|
| 議員氏名 | 漆間 議司 | 費目 (○印を つける) | 1 経常経費 (1)人件費(2)光熱水費(3)備品・消耗品費 (4)事務所費(5)滞在費 |
| 報告対象月 | 令和 4 年 4 月 | | 2 活動費 |
| 通し番号 | 24 | | (1)政務活動費(2)宣伝事業費(3)調査研究費 繰り入れ (党本部) |

議員宿舍経費内訳書

漆間 議司 殿

赤坂議員宿舍 号室 3月分

議員 宿舍 使用料 138,066 円

駐 車 場 使用料 0 円

合 計 138,066 円

衆議院事務局管理部管理課

| | |
|----|--------|
| 東京 | No. 24 |
| 大阪 | No. |

- ※費目を揃え月毎に1から順に通し番号をつける。
- ※台紙からはみ出るサイズの領収書は縮小コピーで貼付のこと。
- ※1枚の台紙に複数の領収書を貼付する場合は同一費目として、ページ毎の小計を右下に記入のこと。
- ※印字のカスレ等で判読が難しい場合は加筆修正すること。
- ※銀行引落・振込等の場合は支払い目的を欄外に書き加えること。
- ※人件費支払いの際の個人情報、事務所口座など、公表を控えなければならない部分には各事務所においてマスキングを行い提出。
- ※原本は事務所で保管し、コピーを事務局へ提出。郵送の場合締切日必着のこと。

調査研究広報滞在費 領収書貼付台紙

| | | | |
|-------|------------|--------------------|---|
| 議員氏名 | 漆間 譲司 | 費目 (○印を つける) | 1 経常経費 (1)人件費(2)光熱水費(3)備品・消耗品費 (4)事務所費(5)滞在費 2 活動費 (1)政務活動費(2)宣伝事業費(3)調査研究費 繰り入れ (党本部) |
| 報告対象月 | 令和 4 年 4 月 | | |
| 通し番号 | 25 | | |

普通預金(兼お借入明細)

| 年-月-日 | 摘要 | お支払金額(円) | お預り金額(円) | 差引残高 <small>(「-」の表示がある場合は、お借入残高を表わします。)</small> (円) |
|----------|-----|----------|--------------|---|
| 04-04-25 | 振込 | 500,000 | *500,000 | |
| 04-04-26 | NHK | *4,340 | NHK | |
| 04-04-26 | 振替 | *3,454 | 7Aサガワキヨウ(SM) | |
| 04-04-26 | 振替 | *3,344 | MHF)キマノウキ(カ) | |
| 04-04-28 | 電気 | *6,448 | 東電料金等 | |
| 04-05-06 | 振替 | *17,600 | シャープファイナンス | |
| 04-05-10 | ガス | *4,521 | トウキョウガス | |

| | |
|----|--------|
| 東京 | No. 60 |
| 大阪 | No. |

- ※費目を揃え月毎に1から順に通し番号をつける。
- ※台紙からはみ出るサイズの領収書は縮小コピーで貼付のこと。
- ※1枚の台紙に複数の領収書を貼付する場合は同一費目として、ページ毎の小計を右下に記入のこと。
- ※印字のカスレ等で判読が難しい場合は加筆修正すること。
- ※銀行引落・振込等の場合は支払い目的を欄外に書き加えること。
- ※人件費支払いの際の個人情報、事務所口座など、公表を控えなければならない部分には各事務所において、マスキングを行い提出。
- ※原本は事務所で保管し、コピーを事務局へ提出。郵送の場合締切日必着のこと。

調査研究広報滞在費 領収書貼付台紙



| | | | |
|-------|------------|----------------|--|
| 議員氏名 | 漆間 譲司 | 費目 (○印をつける) | 1 経常経費 (1)人件費(2)光熱水費(3)備品・消耗品費 (4)事務所費(5)滞在費 |
| 報告対象月 | 令和 4 年 4 月 | | 2 活動費 |
| 通し番号 | 28 | | (1)政務活動費(2)宣伝事業費(3)調査研究費 繰り入れ (党本部) |

豊中市千里文化センター多目的スペース使用承認書

| | | | |
|------|-----|-----|-------------------|
| 豊中市長 | 申込者 | 申込日 | 令和 4 年 4 月 11 日 |
| | | 住所 | 大阪府河内長野市中央町27-36 |
| | | 名前 | 豊中 譲司 様 |
| | | 電話 | 050 - 8089 - 3468 |

豊中市千里文化センター条例および同条例施行規則にしたがい、次のとおり多目的スペースの使用を承認します。

| | | | |
|--------|---|------|--------------|
| 使用団体名 | うまさき同業協会 | 表示名 | うまさき同業 国政報告会 |
| 使用内容 | 国政報告会 | 承認者 | 漆間 譲司 |
| 使用年月日 | 令和 4 年 6 月 18 日 | 使用時間 | 9 時から 12 時まで |
| | | 使用区分 | 区画 半区画 |
| | | 使用料 | 5,900 円 |
| 使用予定人数 | 約 30 人 | マナー | 礼拝 椅子 静かな声 |
| 使用責任者 | 住所 豊中市 岡町北 1-1-4 3階E号室 (電話 06 6877-7770) 名前 うまさき 譲司 (勤務先電話 -) | | |

| | | | | |
|---|---|-----|-----------|-----|
| 承認印 | 領収印 | 使用料 | ¥ 5,900 - | No. |
|  |  | 取扱者 | 漆間 | |

※ お預かりしました情報は、施設使用業務以外に利用することはありません。
※ 裏面を必ずお読みください。

| | |
|----|--------|
| 東京 | No. |
| 大阪 | No. 99 |

- ※費目を揃え月毎に1から順に通し番号をつける。
- ※台紙からはみ出るサイズの領収書はコピーで貼付のこと。
- ※1枚の台紙に複数の領収書を貼付する場合は同一費目として、各領収書の小計を右下に記入のこと。
- ※印字のカスレ等で判読が困難な場合は加筆修正すること。
- ※銀行引落・振込等の場合は支払い目的を欄外に書き加えること。
- ※人件費支払いの際の個人情報、事務所口座など、公表を控えなければならない部分には各事務所においてマスクングを行い提出。
- ※原本は事務所で保管し、コピーを事務局へ提出。郵送の場合締切日必着のこと。

調査研究広報滞在費 領収書貼付台紙

| | | | |
|-------|------------|----------------|--|
| 議員氏名 | 漆間 譲司 | 費目 (○印をつける) | 1 経常経費 (1)人件費(2)光熱水費(3)備品・消耗品費 (4)事務所費(5)滞在費 |
| 報告対象月 | 令和 4 年 4 月 | | 2 活動費 (1)政務活動費(2)宣伝事業費(3)調査研究費 繰り入れ (党本部) |
| 通し番号 | 29 | | |

新 2200923-1号
令和4年4月13日

領 収 書

うるま廣司事務所 様

豊中市長

下記の金額を領収いたしました。

〒561-0831
大阪府豊中市広野2丁目28番8号
TEL:06-6843-6951 FAX:06-6843-6952

金 4,800 円

但し、豊中市立地域共生センターの下記利用料として

| 申請番号 | 2200923 | | |
|------|--------------|-------------|--------|
| 施設名 | 利用日 | 利用時間 | 利用料 |
| 大会議室 | 令和4年6月19日(日) | 13:00~22:00 | 4,800円 |
| | | | |
| | | | |
| | | | |
| | | | |
| | | | |
| | | | |
| | | | |
| | | | |
| | | | |
| 合計 | | | 4,800円 |



| | |
|------------------|---------|
| 漆間 大板 | No. |
| | No. 100 |

- ※費目を揃え月毎に1から通し番号をつける。
- ※台紙からはみ出るサイン 仮書は縮小コピーで貼付のこと。
- ※1枚の台紙に複数の領収書を貼付する場合は同一費目として、ページ毎の小計を右下に記入のこと。
- ※印字のカスレ等で判読が難しい場合は加筆修正すること。
- ※銀行引落・振込等の場合は支払い目的を欄外に書き加えること。
- ※人件費支払いの際の個人情報、事務所口座など、公表を控えなければならない部分には各事務所においてマスクングを行い提出。
- ※原本は事務所で保管し、コピーを事務局へ提出。郵送の場合締切日必着のこと。

調査研究広報滞在費 領収書貼付台紙

| | | | |
|-------|------------|--------------------|---|
| 議員氏名 | 漆間 譲司 | 費目 (○印を つける) | 1 経常経費 |
| 報告対象月 | 令和 4 年 4 月 | | (1)人件費(2)光熱水費(3)備品・消耗品費 (3)事務所費(5)滞在費 |
| 通し番号 | 30 | | 2 活動費 (1)政務活動費(2)宣伝事業費(3)調査研究費 繰り入れ (党本部) |

領 収 証

漆間 譲司 様

金額

¥ 25,000.-

但し ハガキ印刷代として
上記の金額正に領収いたしました

No. _____

2022 年 4 月 26 日

取 入
印 紙

内 訳

税 抜 金 額

消 費 税 額 等 (%)

■企画・グラフィックデザイン ■印刷・出版 ■WEB制作デザイン

PRINT FINE

〒582-0001 大阪府箕面市箕面5丁目1-15
tel.072-720-1311 fax.072-720-1313
http://www.print-f.net

ア
サ
キ
ス
ト

| | |
|----|----------|
| 東京 | No. |
| 大阪 | No. 10 / |

- ※費目を揃え月毎に1から順に通し番号をつける。
- ※台紙からはみ出るサイズの領収書は縮小コピーで貼付のこと。
- ※1枚の台紙に複数の領収書を貼付する場合は同一費目として、ページ毎の小計を右下に記入のこと。
- ※印字のカスレ等で判読が難しい場合は加筆修正すること。
- ※銀行引落・振込等の場合は支払い目的を欄外に書き加えること。
- ※人件費支払いの際の個人情報、事務所口座など、公表を控えなければならない部分には各事務所においてマスキングを行い提出。
- ※原本は事務所で保管し、コピーを事務局へ提出。郵送の場合締切日必着のこと。

調査研究広報滞在費 領収書貼付台紙

| | | | |
|-------|------------|--------------------|--|
| 議員氏名 | 漆間 讓司 | 費目 (○印を つける) | 1 経常経費 (1)人件費(2)光熱水費(3)備品・消耗品費 (3)事務所費(4)滞在費 |
| 報告対象月 | 令和 4 年 4 月 | | 2 活動費 |
| 通し番号 | 3/ | | (1)政務活動費(2)宣伝事業費(3)調査研究費 繰り入れ (党本部) |

領 収 証

うるま讓司 様

¥331,650 -

但 チラシホステイング委託料として



2022年4月7日 上記正に領収いたしました

大阪市淀川区西中島 4-3-2 類設
株式会社 類設
代表取締役 阿部

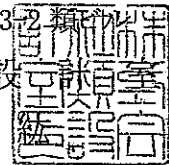

| | |
|----|---------|
| 東京 | No. |
| 大阪 | No. 102 |

- ※費目を揃え月毎に1から順に通し番号をつける。
- ※台紙からはみ出るサイズの領収書は縮小コピーで貼付のこと。
- ※1枚の台紙に複数の領収書を貼付する場合は同一費目として、ページ毎の小計を右下に記入のこと。
- ※印字のカスレ等で判読が難しい場合は加筆修正すること。
- ※銀行引落・振込等の場合は支払い目的を欄外に書き加えること。
- ※人件費支払いの際の個人情報、事務所口座など、公表を控えなければならない部分には各事務所においてマスクキングを行い提出。
- ※原本は事務所で保管し、コピーを事務局へ提出。郵送の場合締切日必着のこと。

調査研究広報滞在費 領収書貼付台紙

| | | | |
|-------|------------|--------------------|--|
| 議員氏名 | 漆間 諒司 | 費目 (○印を つける) | 1 経常経費 (1)人件費(2)光熱水費(3)備品・消耗品費 (3)事務所費(4)滞在費 |
| 報告対象月 | 令和 4 年 4 月 | | 2 活動費 |
| 通し番号 | 32 | | (1)政務活動費(2)宣伝事業費(3)調査研究費 繰り入れ (党本部) |

領収書

羽生護司事務所 様

| | | |
|-----------|---------|---------|
| [別納引受] | | |
| 第二種通常はがき | | |
| ⑥63 | 1,153通 | ¥72,639 |
| ----- | | |
| 小計 | | ¥72,639 |
| ----- | | |
| 郵便物引受合計通数 | 1,153通 | |
| 課税計 (10%) | ¥72,639 | |
| (内消費税等) | ¥6,603 | |
| 非課税計 | ¥0 | |
| ----- | | |
| △計 | | ¥72,639 |
| □計 | | |
| お預り金額 | | ¥80,000 |
| おつり | | ¥7,361 |

印紙税申告納
付につき趣町
税務署承認済



〒100-8792 日本郵便株式会社
東京都千代田区大手町2-3-1
取扱日時：2022年4月13日 15:52
発行No. 220413A5109 端N52箱01
連絡先：豊中岡町郵便局
TEL:06-6841-1261

| | |
|----|---------|
| 東京 | No. |
| 大阪 | No. 103 |

- ※費目を揃え毎月毎に1から順に通し番号をつける。
- ※台紙からはみ出るサイズの領収書は縮小コピーで貼付のこと。
- ※1枚の台紙に複数の領収書を貼付する場合は同一費目として、ページ毎の小計を右下に記入のこと。
- ※印字のカスレ等で判読が難しい場合は加筆修正すること。
- ※銀行引落・振込等の場合は支払い目的を欄外に書き加えること。
- ※人件費支払いの際の個人情報、事務所口座など、公表を控えなければならない部分には各事務所においてマスキングを行い提出。
- ※原本は事務所で保管し、コピーを事務局へ提出。郵送の場合締切日必着のこと。

調査研究広報滞在費 領収書貼付台紙

| | | | |
|-------|------------|--------------------|--|
| 議員氏名 | 漆間 譲司 | 費目 (○印を つける) | 1 経常経費 (1)人件費(2)光熱水費(3)備品・消耗品費 (3)事務所費(5)滞在費 |
| 報告対象月 | 令和 4 年 4 月 | | 2 活動費 (1)政務活動費(2)宣伝事業費(3)調査研究費 繰り入れ (党本部) |
| 通し番号 | 33 | | |

領収書

うみほり商事様

| | |
|-----------------|-----------------|
| [別納引受] | |
| 第二種通常はがき @63 | 1,649通 ¥103,887 |
| 小計 | ¥103,887 |
| 郵便物引受合計通数 | 1,649通 |
| 課税計 (10%) | ¥103,887 |
| (内消費税等) | ¥9,444 |
| 非課税計 | ¥0 |
| 合計 | ¥103,887 |
| お預り金額 | ¥110,000 |
| おつり | ¥6,113 |

印紙税申告納
付につき廻町
税務署承認済



〒100-8792 日本郵便株式会社
東京都千代田区大手町2-3-1
取扱日時：2022年 4月26日 14:34
発行No. 220426A5609 端N52箱01
連絡先：豊中岡町郵便局
TEL:06-6841-1261

| | |
|----|---------|
| 東京 | No. |
| 大阪 | No. 104 |

- ※費目を揃え月毎に1から順に通し番号をつける。
- ※台紙からはみ出るサイズの領収書は縮小コピーで貼付のこと。
- ※1枚の台紙に複数の領収書を貼付する場合は同一費目として、ページ毎の小計を右下に記入のこと。
- ※印字のカスレ等で判読が難しい場合は加筆修正すること。
- ※銀行引落・振込等の場合は支払い目的を欄外に書き加えること。
- ※人件費支払いの際の個人情報、事務所口座など、公表を控えなければならない部分には各事務所においてマスキングを行い提出。
- ※原本は事務所で保管し、コピーを事務局へ提出。郵送の場合締切日必着のこと。

調査研究広報滞在費

使途報告書

領収書(写)

令和4年5月分

調査研究広報滞在費 領収書貼付台紙

| | | | |
|-------|------------|--------------------|--|
| 議員氏名 | 漆間 譲司 | 費目 (○印を つける) | 1 経常経費 (1)人件費(2)光熱水費(3)備品・消耗品費 (4)事務所費 (5)滞在費 |
| 報告対象月 | 令和 4 年 5 月 | | 2 活動費 (1)政務活動費(2)宣伝事業費(3)調査研究費 繰り入れ (党本部) |
| 通し番号 | / | | |

領 収 証 漆 間 譲 司 様 No. _____

| | |
|----|--------|
| 金額 | 72449- |
|----|--------|

内 訳

| | |
|-----|---|
| 現金 | / |
| 小切手 | / |
| 手形 | / |

消費税額等(10%) 72403

但 令和4年5月分 電算代

令和4年5月20日 上記正に領収いたしました

大阪府豊中市庄内本町3丁目15番12号

小西商工株式会社

TEL 06-6151-9536

収入印紙

GR1819

| | |
|----|-----------|
| 東京 | No. _____ |
| 大阪 | No. // / |

- ※費目を揃え月毎に1から順に通し番号をつける。
- ※台紙からはみ出るサイズの領収書は縮小コピーで貼付のこと。
- ※1枚の台紙に複数の領収書を貼付する場合は同一費目として、ページ毎の小計を右下に記入のこと。
- ※印字のカスレ等で判読が難しい場合は加筆修正すること。
- ※銀行引落・振込等の場合は支払い目的を欄外に書き加えること。
- ※人件費支払いの際の個人情報、事務所口座など、公表を控えなければならない部分には各事務所においてマスクングを行い提出。
- ※原本は事務所で保管し、コピーを事務局へ提出。郵送の場合締切日必着のこと。

調査研究広報滞在費 領収書貼付台紙

| | | | |
|-------|------------|--------------------|--|
| 議員氏名 | 漆間 譲司 | 費目 (○印を つける) | 1 経常経費 (1) 人件費 (2) 光熱水費 (3) 備品・消耗品費 (4) 事務所費 (5) 滞在費 |
| 報告対象月 | 令和 4 年 5 月 | | 2 活動費 (1) 政務活動費 (2) 宣伝事業費 (3) 調査研究費 |
| 通し番号 | 2 | | 繰り入れ (党本部) |

SHARP

領 収 証

領収証番号 2E10L97

発行日 2022年 5月10日

うるま譲司事務所 御中

拝啓 平素は、格別のご高配を賜り厚く御礼申し上げます。
お支払代金の領収証をご送付させていただきますので、ご確認
の上ご査収下さいますようお願い申し上げます。 敬具

下記金額正に領収致しました。
尚、内訳は右記の通りとなっております。

| | |
|-----|---------|
| 金 額 | ¥17,600 |
|-----|---------|

金額を訂正したもの、領収証番号が
機械印字されていないもの及び
会社印がないものは無効です。

印紙税申告納
付につき趣町
税務署承認済

〒102-0083
東京都千代田区麹町5丁目1番地1
住友不動産麹町ガーデンタワー

シャープファイナンス株式会社



| | |
|----|--------|
| 東京 | No. 62 |
| 大阪 | No. |

※費目を揃え月毎に1から順に通し番号をつける。
※台紙からはみ出るサイズの領収書は縮小コピーで貼付のこと。

調査研究広報滞在費 領収書貼付台紙

| | | | |
|-------|------------|--------------------|---|
| 議員氏名 | 漆間 譲司 | 費目 (○印を つける) | 1 経常経費 (1) 人件費 (2) 光熱水費 (3) <u>備品・消耗品費</u> (4) 事務所費 (5) 滞在費 |
| 報告対象月 | 令和 4 年 5 月 | | 2 活動費 (1) 政務活動費 (2) 宣伝事業費 (3) 調査研究費 |
| 通し番号 | 3 | | 繰り入れ (党本部) |

払込受領書
(コンビニエンスストア等お支払用)

払込人氏名
漆間譲司事務所

お問い合わせ番号
89375336

金額 **¥13280**
内消費税等(1207)

受取人
SMBCファイナンスサービス㈱
アスクル担当販売店
株式会社タテノプラン
ニング

受領印
コンビニエンスストア等収納用

収入印紙貼付欄

受領日附印
22.5.12

金額を訂正された場合は、
コンビニエンスストア等でお支払い
218218
(お客様控)

| | |
|----|--------|
| 東京 | No. 65 |
| 大阪 | No. |

※費目を揃え月毎に1から順に通し番号をつける。
 ※台紙からはみ出るサイズの領収書は縮小コピーで貼付のこと。

調査研究広報滞在費 領収書貼付台紙

| | | | |
|-------|------------|--------------------|--|
| 議員氏名 | 漆間 譲司 | 費目 (○印を つける) | 1 経常経費 (1)人件費(2)光熱水費(3)備品・消耗品費 (8)事務所費(5)滞在費 |
| 報告対象月 | 令和 4 年 5 月 | | 2 活動費 (1)政務活動費(2)宣伝事業費(3)調査研究費 繰り入れ (党本部) |
| 通し番号 | ✕ | | |

No. 2205-67

領 収 証

漆間譲司事務所
漆間 譲司 殿

収入印紙

金額 ￥12,420
(内消費税 ￥920)

但し 45-0462-538
2022年4月分リース料以外

上記金額を領収致しました

2022年5月8日

株式会社 クレディセント
発行部門 エコノミクス部
〒170-6073 東京都豊島区東池袋3-1-1
サンシャイン60

| | |
|----|---------|
| 東京 | No. |
| 大阪 | No. 112 |

- ※費目を揃え月毎に1から順に通し番号をつける。
- ※台紙からはみ出るサイズの領収書は縮小コピーで貼付のこと。
- ※1枚の台紙に複数の領収書を貼付する場合は同一費目として、ページ毎の小計を右下に記入のこと。
- ※印字のカスレ等で判読が難しい場合は加筆修正すること。
- ※銀行引落・振込等の場合は支払い目的を欄外に書き加えること。
- ※人件費支払いの際の個人情報、事務所口座など、公表を控えなければならない部分には各事務所においてマスクキングを行い提出。
- ※原本は事務所で保管し、コピーを事務局へ提出。郵送の場合締切日必着のこと。

調査研究広報滞在費 領収書貼付台紙

| | | | |
|-------|------------|--------------------|--|
| 議員氏名 | 漆間 譲司 | 費目 (○印を つける) | 1 経常経費 (1)人件費(2)光熱水費(3)備品・消耗品費 (4)事務所費 (5)滞在費 |
| 報告対象月 | 令和 4 年 5 月 | | 2 活動費 (1)政務活動費(2)宣伝事業費(3)調査研究費 繰り入れ (党本部) |
| 通し番号 | 5 | | |

領収証

No. **030538**

うるま譲司事務所 様 令和4年5月11日

| | |
|------|-----------|
| 税込金額 | ¥ 2 9 7 0 |
|------|-----------|

| | | |
|------|------|---|
| お買上額 | 2700 | 但 PPC用紙(A4) 2500枚入り 1箱 上記正に領収いたしました 文具事務用品・法令様式 オフィス家具・OA機器 ギフトノベルティ・印刷・印章 株式会社 ホクセツ谷木 代表取締役 谷木 美恵 |
| 消費税等 | 270 | |
| 現金 | 2970 | |
| 小切手 | | |

〒561-0885
 本店 大阪府豊中市岡町9番4号 TEL<06>6855-1111(代)
 FAX<06>6855-5859

| | |
|----|---------|
| 東京 | No. |
| 大阪 | No. 113 |

- ※費目を揃え月毎に1から順に通し番号をつける。
- ※台紙からはみ出るサイズの領収書は縮小コピーで貼付のこと。
- ※1枚の台紙に複数の領収書を貼付する場合は同一費目として、ページ毎の小計を右下に記入のこと。
- ※印字のカスレ等で判読が難しい場合は加筆修正すること。
- ※銀行引落・振込等の場合は支払い目的を欄外に書き加えること。
- ※人件費支払いの際の個人情報、事務所口座など、公表を控えなければならない部分には各事務所においてマスクングを行い提出。
- ※原本は事務所で保管し、コピーを事務局へ提出。郵送の場合締切日必着のこと。

調査研究広報滞在費 領収書貼付台紙

| | | | |
|-------|------------|--------------------|---|
| 議員氏名 | 漆間 護司 | 費目 (○印を つける) | 1 経常経費 (1) 人件費 (2) 光熱水費 (3) 備品・消耗品費 (4) 事務所費 (4) 滞在費 |
| 報告対象月 | 令和 4 年 5 月 | | 2 活動費 (1) 政務活動費 (2) 宣伝事業費 (3) 調査研究費 |
| 通し番号 | 6 | | 繰り入れ (党本部) |

セブン-イレブン

衆議院第一議員会館店
東京都千代田区永田町二丁目2番1号
電話：03-3507-8588 ｼﾞﾌﾞ#2

2022年03月25日(金) 19:04 責096

領 収 書

ｷﾀﾞﾊﾞｯｸﾌﾟﾗｽ520 520円
@520x 2 1,040円

小 計 (非課税) ¥1,040
合 計 ¥1,040
nanaco支払 ¥1,040
お買上明細は上記のとおりです。
nanaco番号 *****1133
nanaco残高 ¥1,639
ｷﾞﾌﾞｲﾝ残高 1,343P
伝票番号 220-325-257-5632

| | |
|----|--------|
| 東京 | No. 64 |
| 大阪 | No. |

※費目を揃え月毎に1から順に通し番号をつける。
※台紙からはみ出るサイズの領収書は縮小コピーで貼付のこと。

調査研究広報滞在費 領収書貼付台紙

| | | | |
|-------|------------|--------------------|--|
| 議員氏名 | 漆間 譲司 | 費目 (○印を つける) | 1 経常経費 (1) 人件費 (2) 光熱水費 (3) 備品・消耗品費 (4) 事務所費 (5) 滞在費 |
| 報告対象月 | 令和 4 年 5 月 | | 2 活動費 (1) 政務活動費 (2) 宣伝事業費 (3) 調査研究費 |
| 通し番号 | 7 | | 繰り入れ (党本部) |

キャッシュサービスご利用明細

毎度ありがとうございます。お取引内容をお確かめのうえ、お持ち帰りください。

りそな銀行

| | | |
|------------|----------|-----------|
| 取引銀行 | 取引店 | 口座番号 |
| 0010 | 0328 | 0091***** |
| 取扱店 | お取引日 | 時刻 |
| 32801 | 04-05-12 | 09:18 |
| お取引内容 | お取引金額(円) | 手数料 |
| 振込 | ¥35,063 | ¥440 |
| お取引後の残高(円) | おつり | |
| ***** | | |

IC認証

お振込明細またはご案内

お受取人
三井住友銀行
堂島支店
普通 0313770
ヤチヨコシステム (カ)様
登録番号 0001
ウルマ ショウジ 様

電信

取扱番号 400003

*印紙税を納付しない場合は*印で消しております。→

印紙税申告納付につき東
税務署承認済

| | |
|----|--------|
| 東京 | No. 66 |
| 大阪 | No. |

※費目を揃え月毎に1から順に通し番号をつける。
 ※台紙からはみ出るサイズの領収書は縮小コピーで貼付のこと。

調査研究広報滞在費 領収書貼付台紙

| | | | |
|-------|------------|----------------|---|
| 議員氏名 | 漆間 譲司 | 費目 (○印をつける) | 1 経常経費 (1) 人件費 (2) 光熱水費 (3) 備品・消耗品費 (3) 事務所費 (4) 滞在費 |
| 報告対象月 | 令和 4 年 5 月 | | 2 活動費 (1) 政務活動費 (2) 宣伝事業費 (3) 調査研究費 |
| 通し番号 | 8 | | 費 繰り入れ (党本部) |

領 収 書

NO. 49020

漆間 譲司 殿

金 2,362 円 也

令和 4 年 5 月 10 日

令和 4 年 4 月分 電話料金等内訳

電話料金等合計 2,362 円

会館電話1 03 - 3508 - 7298

| 会社名 | 利用期間 | 基本料金 | 付加料金 | 度数料 | その他 | 消費税 | 計 |
|---------------|-----------|------|------|-----|-----|-----|-------|
| NTT東日本 | 2/26~3/25 | 0 | 800 | 844 | 0 | 164 | 1,808 |
| NTTコミュニケーションズ | 2/26~3/25 | 0 | 0 | 232 | 0 | 23 | 255 |
| KDDI | | | | | | | - |
| ソフトバンクテレコム | | | | | | | - |
| 楽天 | | | | | | | - |

会館電話2 03 - 3508 - 3508

| 会社名 | 利用期間 | 基本料金 | 付加料金 | 度数料 | その他 | 消費税 | 計 |
|---------------|-----------|------|------|-----|-----|-----|-----|
| NTT東日本 | 2/26~3/25 | 0 | 0 | 272 | 0 | 27 | 299 |
| NTTコミュニケーションズ | | | | | | | - |
| KDDI | | | | | | | - |
| ソフトバンクテレコム | | | | | | | - |
| 楽天 | | | | | | | - |

内線番号

| 利用期間 | 度数料 | 電 報 | 計 |
|------|-----|-----|---|
| | | | - |

令和 4 年 4 月分 宿舍光熱水料及び自動車充電料金等内訳

光熱水料等合計 - 円

| 科 目 | 電気料金 | 給湯料金 | 水道料金 | 充電料金 | 計 |
|-----|------|----------------|----------------|------|---|
| 使用量 | kW | m ³ | m ³ | 台 | |
| 金額 | | | | | - |

衆議院会計課

| | |
|----|--------|
| 東京 | No. 68 |
| 大阪 | No. |

※費目を揃え月毎に1から順に通し番号をつける。
 ※台紙からはみ出るサイズの領収書は縮小コピーで貼付のこと。

調査研究広報滞在費 領収書貼付台紙

| | | | |
|-------|------------|--------------------|--|
| 議員氏名 | 漆間 謙司 | 費目 (○印を つける) | 1経常経費 (1) 人件費 (2) 光熱水費 (3) 備品・消耗品費 (4) 事務所費 (5) 滞在費 |
| 報告対象月 | 令和 4 年 5 月 | | 2活動費 (1) 政務活動費 (2) 宣伝事業費 (3) 調査研究費 |
| 通し番号 | 9 | | 繰り入れ (党本部) |

キャッシュサービスご利用明細

毎度ありがとうございます。
お取引内容をお確かめのうえ、
お持ち帰りください。

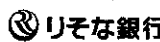

| | | | |
|------------|----------|-----------|--|
| 取引銀行 | 取引店 | 口座番号 | |
| 0010 | 0328 | 0091***** | |
| 取扱店 | お取引日 | 時刻 | |
| 32801 | 04-05-13 | 09:52 | |
| お取引内容 | お取引金額(円) | 手数料 | |
| 振込 | ¥807,713 | ¥440 | |
| お取引後の残高(円) | お〇り | | |
| ***** | | | |
| IC認証 | | | |

大阪事務所へ振込手数料

| | | |
|------|--|---------------------------|
| お受取人 | お振込明細またはご案内 | 電信 |
| ご依頼人 | ミツヒシユ-17シ`エイ オオワタ` 普通 5093408 ウレマ シ`ヨウジ`様 登録番号 0003 ウレマ シ`ヨウジ`様 | |
| | 電話番号 09046607301 取扱番号 400003 | 印紙税申告納 付につき東 税務署承認済 |
| | *印紙税を納付しない場合は*印で消しております。→ | |

| | |
|----|--------|
| 東京 | No. 70 |
| 大阪 | No. |

※費目を揃え月毎に1から順に通し番号をつける。
 ※台紙からはみ出るサイズの領収書は縮小コピーで貼付のこと。

調査研究広報滞在費 領収書貼付台紙

| | | | |
|-------|------------|--------------------|--|
| 議員氏名 | 漆間 譲司 | 費目 (○印を つける) | 1 経常経費 (1) 人件費 (2) 光熱水費 (3) 備品・消耗品費 (4) 事務所費 (5) 滞在費 |
| 報告対象月 | 令和 4 年 5 月 | | 2 活動費 (1) 政務活動費 (2) 宣伝事業費 (3) 調査研究費 |
| 通し番号 | 10 | | 繰り入れ (党本部) |

キャッシュサービスご利用明細

毎度ありがとうございます。
お取引内容をお確かめのうえ、
お持ち帰りください。

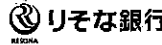

| | | |
|------------|----------|-----------|
| 取引銀行 | 取引店 | 口座番号 |
| 0010 | 0328 | 0091***** |
| 取扱店 | お取引日 | 時刻 |
| 32801 | 04-05-12 | 09:18 |
| お取引内容 | お取引金額(円) | 手数料 |
| 振込 | ¥35,063 | ¥440 |
| お取引後の残高(円) | | お |
| ***** | | り |
| IC 認証 | | |

お振込明細またはご案内

お受取人
三井住友銀行
堂島支店
普通 0313770
ヤチヨコシステム (カ様)
登録番号 0001
カトマ ショウケン 様

印紙税申告納
付につき東
税務署承認済

取扱番号 400003

*印紙税を納付しない場合は*印で消してあります。 →

| | |
|----|--------|
| 東京 | No. 71 |
| 大阪 | No. |

※費目を揃え月毎に1から順に通し番号をつける。
※台紙からはみ出るサイズの領収書は縮小コピーで貼付のこと。

調査研究広報滞在費 領収書貼付台紙

| | | | |
|-------|------------|--------------------|--|
| 議員氏名 | 漆間 譲司 | 費目 (○印を つける) | 1 経常経費 (1) 人件費 (2) 光熱水費 (3) 備品・消耗品費 (4) 事務所費 (5) 滞在費 |
| 報告対象月 | 令和 4 年 5 月 | | 2 活動費 (1) 政務活動費 (2) 宣伝事業費 (3) 調査研究費 |
| 通し番号 | // | | 繰り入れ (党本部) |

DM423357

領 収 証

漆間譲司事務所 様

領収金額 ¥1,496

(うち、消費税額等 ¥136)

但し、4月度宅急便他運賃料金として上記の通り領収致しました。 2022年 5月26日

本 社 ヤマト運輸株式会社
東京都中央区銀座2-3-6

発行事業所 東東京主管支店
03-5564-3846

印紙税申告納
付につき京橋
税務署承認済

抜者印

4

抜者印のないもの及び手書き又は訂正したものは無効です。

| | |
|----|--------|
| 東京 | No. 72 |
| 大阪 | No. |

※費目を揃え月毎に1から順に通し番号をつける。
 ※台紙からはみ出るサイズの領収書は縮小コピーで貼付のこと。

調査研究広報滞在費 領収書貼付台紙

| | | | |
|-------|------------|----------------|--|
| 議員氏名 | 漆間 譲司 | 費目 (○印をつける) | 1 経常経費 (1)人件費(2)光熱水費(3)備品・消耗品費 (4)事務所費 (5)滞在費 |
| 報告対象月 | 令和 4 年 5 月 | | 2 活動費 (1)政務活動費(2)宣伝事業費(3)調査研究費 繰り入れ (党本部) |
| 通し番号 | 12 | | |

領収書

うらま譲司事務所 様

[証紙切手引受]
ゆうパック 100サイズ
101820958002 〒100-8981 ¥1,440

東京事務所へ 郵送

割引 (内訳) 持込 -¥120
@120 -¥120

小 計 ¥1,320

郵便物引受合計通数 0通
ゆうパック引受合計個数 1個
課税計(10%) ¥1,320
(内消費税等 ¥120)
非課税計 ¥0

合計 ¥1,320
お預り金額 ¥2,000
おつり ¥680



〒100-8792 日本郵便株式会社
東京都千代田区大手町2-3-1
取扱日時：2022年 5月17日 12:44
発行No. 220517A6198 端N52箱01
連絡先：豊中岡町郵便局
TEL:06-6841-1261

| | |
|----|---------|
| 東京 | No. |
| 大阪 | No. 114 |

- ※費目を揃え月毎に1から順に通し番号をつける。
- ※台紙からはみ出るサイズの領収書は縮小コピーで貼付のこと。
- ※1枚の台紙に複数の領収書を貼付する場合は同一費目として、ページ毎の小計を右下に記入のこと。
- ※印字のカスレ等で判読が難しい場合は加筆修正すること。
- ※銀行引落・振込等の場合は支払い目的を欄外に書き加えること。
- ※人件費支払いの際の個人情報、事務所口座など、公表を控えなければならない部分には各事務所においてマスキングを行い提出。
- ※原本は事務所で保管し、コピーを事務局へ提出。郵送の場合締切日必着のこと。

調査研究広報滞在費 領収書貼付台紙

| | | | |
|-------|------------|--------------------|---|
| 議員氏名 | 漆間 譲司 | 費目 (○印を つける) | 1 経常経費 (1)人件費(2)光熱水費(3)備品・消耗品費 (4)事務所費 滞在費 |
| 報告対象月 | 令和 4 年 5 月 | | 2 活動費 (1)政務活動費(2)宣伝事業費(3)調査研究費 繰り入れ (党本部) |
| 通し番号 | 13 | | |

領 収 証 漆 間 譲 司 様 No. _____

| | |
|----|-----------|
| 金額 | 7,999,924 |
|----|-----------|

但 令和4年6月分 家賃 共益金 100円
令和4年5月20日 上記正に領収いたしました

| | |
|------------|--------|
| 内 訳 | |
| 現金 | |
| 小切手 | / |
| 手形 | / |
| 消費税額等(10%) | 79084- |

大阪府豊中市庄内幸町3丁目15番12号
小西商工株式会社
 TEL 06-6151-9536



| | |
|----|-----------|
| 東京 | No. _____ |
| 大阪 | No. 115 |

- ※費目を揃え月毎に1から順に通し番号をつける。
- ※台紙からはみ出るサイズの領収書は縮小コピーで貼付のこと。
- ※1枚の台紙に複数の領収書を貼付する場合は同一費目として、ページ毎の小計を右下に記入のこと。
- ※印字のカスレ等で判読が難しい場合は加筆修正すること。
- ※銀行引落・振込等の場合は支払い目的を欄外に書き加えること。
- ※人件費支払いの際の個人情報、事務所口座など、公表を控えなければならない部分には各事務所においてマスクングを行い提出。
- ※原本は事務所で保管し、コピーを事務局へ提出。郵送の場合締切日必着のこと。

調査研究広報滞在費 領収書貼付台紙

| | | | |
|-------|------------|--------------------|--|
| 議員氏名 | 漆間 譲司 | 費目 (○印を つける) | 1 経常経費 (1)人件費(2)光熱水費(3)備品・消耗品費 (4)事務所費 (5)滞在費 |
| 報告対象月 | 令和 4 年 5 月 | | 2 活動費 (1)政務活動費(2)宣伝事業費(3)調査研究費 繰り入れ (党本部) |
| 通し番号 | 14 | | |

振込金 (兼手数料) 受取書
 預金払戻請求書による振込受付書 (兼手数料受取書)

和暦 09 年 05 月 20 日

| | | | | |
|------|----------------------|-------------|--------|---|
| お振込先 | 三菱UFJ | 信 銀 信 農 其 他 | 支店 | 中 |
| お振込目 | 1 普通 2 当座 3 貯蓄 9 その他 | 口座番号 | 金額 | |
| | 149453 | | 113166 | |
| 受取人 | セイゴニシヨウゴウ(株) | | | |
| おなまえ | 小西 秀一 (株) 様 | | | |
| ご住所 | ウルクニシヨウゴウ(株) | | | |
| おなまえ | 東京証券取引所 漆間 譲司 様 | | | |
| おところ | 東京都千代田区 06-6457-1170 | | | |

770

○お振込先の金融機関には、受取人様「カナ文字」により送付いたします。
 ○振込依頼書に記載相違等の不備があった場合には、府会等のために振込が滞ることがあります。
 ○りやむを得ない事由による通信機器、回線の障害または郵便物の遅延等によって振込が遅延することがありますのでご了承ください。

4. 5. 20

毎度ありがとうございます。
 全国どこへでもお振込ができる当金庫の窓口を今後ともご利用ください。

北おおさか信用金庫

| | |
|----|---------|
| 東京 | No. |
| 大阪 | No. 116 |

- ※費目を揃え月毎に1から順に通し番号をつける。
- ※台紙からはみ出るサイズの領収書は縮小コピーで貼付のこと。
- ※1枚の台紙に複数の領収書を貼付する場合は同一費目として、ページ毎の小計を右下に記入のこと。
- ※印字のカスレ等で判読が難しい場合は加筆修正すること。
- ※銀行引落・振込等の場合は支払い目的を欄外に書き加えること。
- ※人件費支払いの際の個人情報、事務所口座など、公表を控えなければならない部分には各事務所においてマスキングを行い提出。
- ※原本は事務所で保管し、コピーを事務局へ提出。郵送の場合締切日必着のこと。

調査研究広報滞在費 領収書貼付台紙

| | | | |
|-------|------------|--------------------|---|
| 議員氏名 | 漆間 譲司 | 費目 (○印を つける) | 1 経常経費 (1)人件費(2)光熱水費(3)備品・消耗品費 ④ 事務所費 ⑤ 滞在費 |
| 報告対象月 | 令和 4 年 5 月 | | 2 活動費 |
| 通し番号 | 15 | | (1)政務活動費(2)宣伝事業費(3)調査研究費 繰り入れ (党本部) |

領 収 証
2022年04月度

豊中市岡町北1-1-4
小西商工ビル3F E
うるま譲司事務所 様

| 項 目 | 数 量 | 金 額 | 領収金額(税込) |
|-----------|-----|-------|---------------|
| ※毎日新聞 セット | 1 | 4,300 | ¥4,300 |
| 税率8% | | | ¥4,300 |
| 税率10% | | | ¥0 |

(注意)※印は軽減税率8%対象商品

上記正に領収いたしました

毎日新聞・日本経済新聞中村新聞舗

豊中市岡上の町3-1-5

TEL:06-6853-0036 FAX:06-7652-0137

領収証番号
01-122-00

| | |
|----|---------|
| 東京 | No. |
| 大阪 | No. 118 |

- ※費目を揃え月毎に1から順に通し番号をつける。
- ※台紙からはみ出るサイズの領収書は縮小コピーで貼付のこと。
- ※1枚の台紙に複数の領収書を貼付する場合は同一費目として、ページ毎の小計を右下に記入のこと。
- ※印字のカスレ等で判読が難しい場合は加筆修正すること。
- ※銀行引落・振込等の場合は支払い目的を欄外に書き加えること。
- ※人件費支払いの際の個人情報、事務所口座など、公表を控えなければならない部分には各事務所においてマスキングを行い提出。
- ※原本は事務所で保管し、コピーを事務局へ提出。郵送の場合締切日必着のこと。

調査研究広報滞在費 領収書貼付台紙

| | | | |
|-------|------------|--------------------|---|
| 議員氏名 | 漆間 譲司 | 費目 (○印を つける) | 1 経常経費 (1)人件費(2)光熱水費(3)備品・消耗品費 (X)事務所費(○)滞在費 |
| 報告対象月 | 令和 4 年 5 月 | | 2 活動費 (1)政務活動費(2)宣伝事業費(3)調査研究費 |
| 通し番号 | 16 | | (1)政務活動費(2)宣伝事業費(3)調査研究費 繰り入れ (党本部) |

ご利用明細 三菱UFJ銀行

ご来店いただきありがとうございます。

このご利用明細は必ずお持ち帰りください。

| | | | |
|---|-----------|-------------|----------|
| 年月日 | 取扱店番 | お取引内容 | |
| 040523 | 0593276 | お振り込み | |
| 受付通番 | 銀行番号 | 支店番号 | 口座番号 |
| 0054 | | | |
| | | | お取引金額 |
| ***** | | | ¥22,000* |
| ***** | | | |
| お取扱い できない場合 | | 残高 | |
| 特約, 10 | ※手数料 220* | おつり ¥7,780* | |
| 三菱UFJ銀行 豊中支店 普通 4912534 1)メゾンセイリヨウ様 ウルマ ショウジ様 0668577770 | | | |

馬車代

| | |
|----|---------|
| 東京 | No. |
| 大阪 | No. 119 |

- ※費目を揃え月毎に1から順に通し番号をつける。
- ※台紙からはみ出るサイズの領収書は縮小コピーで貼付のこと。
- ※1枚の台紙に複数の領収書を貼付する場合は同一費目として、ページ毎の小計を右下に記入のこと。
- ※印字のカスレ等で判読が難しい場合は加筆修正すること。
- ※銀行引落・振込等の場合は支払い目的を欄外に書き加えること。
- ※人件費支払いの際の個人情報、事務所口座など、公表を控えなければならない部分には各事務所においてマスクキングを行い提出。
- ※原本は事務所で保管し、コピーを事務局へ提出。郵送の場合締切日必着のこと。

調査研究広報滞在費 領収書貼付台紙

| | | | |
|-------|------------|--------------------|---|
| 議員氏名 | 漆間 譲司 | 費目 (○印を つける) | 1 経常経費 |
| 報告対象月 | 令和 4 年 5 月 | | (1)人件費(2)光熱水費(3)備品・消耗品費 (4)事務所費(5)滞在費 |
| 通し番号 | 17 | | 2 活動費 (1)政務活動費(2)宣伝事業費(3)調査研究費 繰り入れ (党本部) |

ご利用明細 三菱UFJ銀行

ご来店いただきありがとうございます。

このご利用明細は必ずお持ち帰りください。

| | | | |
|---|---------|-------------|----------|
| 年月日 | 取扱店番 | お取引内容 | |
| 040523 | 0593276 | お振り込み | |
| 受付通番 | 銀行番号 | 支店番号 | 口座番号 |
| 0054 | | | |
| | | | お取引金額 |
| | | | ¥22,000* |
| ***** | | | |
| ***** | | | |
| お取引 できない場合 | 残高 | | |
| 10.10 | 2220* | あつり ¥7,780* | |
| 三菱UFJ銀行 豊中支店 普通 4912534 1)メゾンセイリヨウ様 カルマ ショウジ様 0668577770 | | | |

お振込先・お受取人
ご依頼人

| | |
|----|---------|
| 東京 | No. |
| 大阪 | No. 120 |

- ※費目を揃え月毎に1から順に通し番号をつける。
- ※台紙からはみ出るサイズの領収書は縮小コピーで貼付のこと。
- ※1枚の台紙に複数の領収書を貼付する場合は同一費目として、ページ毎の小計を右下に記入のこと。
- ※印字のカスレ等で判読が難しい場合は加筆修正すること。
- ※銀行引落・振込等の場合は支払い目的を欄外に書き加えること。
- ※人件費支払いの際の個人情報、事務所口座など、公表を控えなければならない部分には各事務所においてマスクングを行い提出。
- ※原本は事務所で保管し、コピーを事務局へ提出。郵送の場合締切日必着のこと。

調査研究広報滞在費 領収書貼付台紙

| | | | |
|-------|------------|--------------------|--|
| 議員氏名 | 漆間 譲司 | 費目 (○印を つける) | 1 経常経費 (1)人件費(2)光熱水費(3)備品・消耗品費 (4)事務所費 (5)滞在費 |
| 報告対象月 | 令和 4 年 5 月 | | 2 活動費 (1)政務活動費(2)宣伝事業費(3)調査研究費 繰り入れ (党本部) |
| 通し番号 | 18 | | |

**電話料金等領収証
(Receipt)**

お客さま番号
(00) 3905-7196

お客さま氏名
漆間 譲司 様

金 額

2022 年 5 月分
¥10,409

うち、消費税等額 0円

西日本電信電話株式会社

関西支店
お客さまからの
料金お問合せ先 (無料)
0120-747488

収入印紙貼付欄



(お客さま)

| | |
|----|---------|
| 東京 | No. |
| 大阪 | No. 121 |

- ※費目を揃え月毎に1から順に通し番号をつける。
- ※台紙からはみ出るサイズの領収書は縮小コピーで貼付のこと。
- ※1枚の台紙に複数の領収書を貼付する場合は同一費目として、ページ毎の小計を右下に記入のこと。
- ※印字のカスレ等で判読が難しい場合は加筆修正すること。
- ※銀行引落・振込等の場合は支払い目的を欄外に書き加えること。
- ※人件費支払いの際の個人情報、事務所口座など、公表を控えなければならない部分には各事務所においてマスキングを行い提出。
- ※原本は事務所で保管し、コピーを事務局へ提出。郵送の場合締切日必着のこと。



調査研究広報滞在費 領収書貼付台紙

| | | | |
|-------|------------|----------------|--|
| 議員氏名 | 漆間 讓司 | 費目 (○印をつける) | 1 経常経費 (1)人件費(2)光熱水費(3)備品・消耗品費 (6)事務所費 (5)滞在費 |
| 報告対象月 | 令和 4 年 5 月 | | 2 活動費 (1)政務活動費(2)宣伝事業費(3)調査研究費 繰り入れ (党本部) |
| 通し番号 | 19 | | |

2022年5月度 領収証
岡町北1丁目1-4 小西商ビル3F

| | |
|------|---------|
| 店区 | 読者No. |
| 0204 | 0485-00 |

漆間 讓司 様

| 銘柄 | 部数 | 定価 |
|--------|----|-------|
| 産経新聞 ※ | 1 | 4,400 |

| |
|--------|
| 合計金額 |
| ¥4,400 |

上記金額には消費税等込
※は軽減税率適応品目
8% : ¥4,075 (¥325)
10% : ¥0

産経新聞桜塚専売所

〒561-0893 豊中市宝山町14-17
TEL06-6852-4185 FAX06-6852-4195



| | |
|----|---------|
| 東京 | No. |
| 大阪 | No. 122 |

- ※費目を揃え月毎に1から順に通し番号をつける。
- ※台紙からはみ出るサイズの領収書は縮小コピーで貼付のこと。
- ※1枚の台紙に複数の領収書を貼付する場合は同一費目として、ページ毎の小計を右下に記入のこと。
- ※印字のカスレ等で判読が難しい場合は加筆修正すること。
- ※銀行引落・振込等の場合は支払い目的を欄外に書き加えること。
- ※人件費支払いの際の個人情報、事務所口座など、公表を控えなければならない部分には各事務所においてマスクングを行い提出。
- ※原本は事務所で保管し、コピーを事務局へ提出。郵送の場合締切日必着のこと。

調査研究広報滞在費 領収書貼付台紙

| | | | |
|-------|------------|--------------------|---|
| 議員氏名 | 漆間 議司 | 費目 (○印を つける) | 1 経常経費 (1)人件費(2)光熱水費(3)備品・消耗品費 (4)事務所費 (5)滞在費 |
| 報告対象月 | 令和 4 年 5 月 | | 2 活動費 (1)政務活動費(2)宣伝事業費(3)調査研究費 繰り入れ (党本部) |
| 通し番号 | 20 | | |

ご利用明細 三菱UFJ銀行

ご利用いただきありがとうございます。

このご利用明細は必ずお持ち帰りください。

| | | |
|--|---------|-------------|
| 年月日 | 取扱店番 | お取引内容 |
| 040531 | 0593175 | お振り込み |
| 受付通番 | 銀行番号 | 支店番号 |
| 0052 | | |
| | | お取引金額 |
| ***** | | ¥22,200* |
| ***** | | |
| お取引 できない場合 | 残高 | |
| 05月.27 | 05月.27 | おつり ¥7,426* |
| 三井住友銀行 桜井出張所 普通 0227036 フ・リント ファースト タイヒョウ サノ トシ ヒロ様 ウルマ ショウジ様 0668577770 | | |

お振込先・お受取人
ご依頼人

| | |
|----|---------|
| 東京 | No. |
| 大阪 | No. 123 |

- ※費目を揃え月毎に1から順に通し番号をつける。
- ※台紙からはみ出るサイズの領収書は縮小コピーで貼付のこと。
- ※1枚の台紙に複数の領収書を貼付する場合は同一費目として、ページ毎の小計を右下に記入のこと。
- ※印字のカスレ等で判読が難しい場合は加筆修正すること。
- ※銀行引落・振込等の場合は支払い目的を欄外に書き加えること。
- ※人件費支払いの際の個人情報、事務所口座など、公表を控えなければならない部分には各事務所においてマスキングを行い提出。
- ※原本は事務所で保管し、コピーを事務局へ提出。郵送の場合締切日必着のこと。

調査研究広報滞在費 領収書貼付台紙

| | | | |
|-------|------------|--------------------|---|
| 議員氏名 | 漆間 譲司 | 費目 (○印を つける) | 1 経常経費 (1) 人件費 (2) 光熱水費 (3) 備品・消耗品費 (4) 事務所費 (5) <u>滞在費</u> |
| 報告対象月 | 令和 4 年 5 月 | | 2 活動費 (1) 政務活動費 (2) 宣伝事業費 (3) 調査研究費 |
| 通し番号 | 2 / --- | | 繰り入れ (党本部) |

普通預金 (兼お借入明細)

| 年-月-日 | 摘要 | お支払金額(円) | お預り金額(円) | 差引残高 <small>[-]の表示がある場合は、お借入残高を表します。</small> (円) |
|------------|-----|--------------------|--------------------------|--|
| 1 04-04-25 | 振込 | 500,000 | *500,000 | |
| 2 04-04-26 | NHK | *4,340 | NHK 57 | |
| 3 04-04-26 | 振替 | *3,454 | 7Aがマキウ(SM) 60 | |
| 4 04-04-26 | 振替 | *3,344 | MIF)キマウ(カ) 57 | |
| 5 04-04-28 | 電気 | *6,448 | 京電料金等 60 | |
| 6 04-05-06 | 振替 | *17,600 | シ-7°ファイナンス 62 | |
| 7 04-05-10 | ガス | <u>*4,521</u> | トウキョウガス 63 | |

| | |
|----|--------|
| 東京 | No. 63 |
| 大阪 | No. |

※費目を揃え月毎に1から順に通し番号をつける。
 ※台紙からはみ出るサイズの領収書は縮小コピーで貼付のこと。

調査研究広報滞在費 領収書貼付台紙

| | | | |
|-------|------------|--------------------|--|
| 議員氏名 | 漆間 議司 | 費目 (○印を つける) | 1 経常経費 (1) 人件費 (2) 光熱水費 (3) 備品・消耗品費 (4) 事務所費 (5) <u>滞在費</u> |
| 報告対象月 | 令和 4 年 5 月 | | 2 活動費 (1) 政務活動費 (2) 宣伝事業費 (3) 調査研究費 |
| 通し番号 | 22 | | 繰り入れ (党本部) |

議員宿舎経費内訳書

漆間 議司 殿

赤坂議員宿舎 号室 4月分

| | |
|---------|-----------|
| 議員宿舎使用料 | 124,652 円 |
| 駐車場使用料 | 0 円 |
| 合 計 | 124,652 円 |

衆議院事務局管理部管理課

| | |
|----|--------|
| 東京 | No. 67 |
| 大阪 | No. |

※費目を揃え月毎に1から順に通し番号をつける。
 ※台紙からはみ出るサイズの領収書は縮小コピーで貼付のこと。

調査研究広報滞在費 領収書貼付台紙

| | | | |
|-------|------------|--------------------|---|
| 議員氏名 | 漆間 譲司 | 費目 (○印を つける) | 1 経常経費 (1) 人件費 (2) 光熱水費 (3) 備品・消耗品費 (4) 事務所費 (5) <u>滞在費</u> |
| 報告対象月 | 令和 4 年 5 月 | | 2 活動費 (1) 政務活動費 (2) 宣伝事業費 (3) 調査研究費 繰り入れ (党本部) |
| 通し番号 | 23 | | |

| | | | |
|----------|----|---------|----------------------|
| 04-05-26 | 振替 | *1,496 | MHP) 滞 在 費 (滞 在 費) |
| 04-05-30 | 電気 | (5,733) | 東電料金等 7/ |

○他店支払いの小切手等でご入金の際は、摘要欄にお戻しができる予定日を表示します。お支払可能時刻は小切手等の種類により異なります。詳細は窓口にご照会ください。

4

| | |
|----|---------|
| 東京 | No. 173 |
| 大阪 | No. |

※費目を揃え月毎に1から順に通し番号をつける。
 ※台紙からはみ出るサイズの領収書は縮小コピーで貼付のこと。

調査研究広報滞在費 領収書貼付台紙

| | | | |
|-------|------------|----------------|--|
| 議員氏名 | 漆間 譲司 | 費目 (○印をつける) | 1 経常経費 (1)人件費(2)光熱水費(3)備品・消耗品費 (4)事務所費 (5)滞在費 |
| 報告対象月 | 令和 4 年 5 月 | | 2 活動費 |
| 通し番号 | 25 | | (1)政務活動費(2)宣伝事業費(3)調査研究費 繰り入れ (党本部) |

領 収 証 うら子議員事務所 様 No. _____

★ ￥6,000-

但 1枚100円送料

令和 4 年 5 月 29 日 上記正に領収いたしました

内 訳

| | |
|------------|-----------|
| 収 入 印 紙 | 税抜金額 |
| | 消費税額等(%) |
| コクヨ ウケ-55 | |

豊中市熊野町2丁目3番4号

熊野田 中央会館



| | |
|----|-----------|
| 東京 | No. _____ |
| 大阪 | No. 124 |

- ※費目を揃え月毎に1から順に通し番号をつける。
- ※台紙からはみ出るサイズの領収書は縮小コピーで貼付のこと。
- ※1枚の台紙に複数の領収書を貼付する場合は同一費目として、ページ毎の小計を右下に記入のこと。
- ※印字のカスレ等で判読が難しい場合は加筆修正すること。
- ※銀行引落・振込等の場合は支払い目的を欄外に書き加えること。
- ※人件費支払いの際の個人情報、事務所口座など、公表を控えなければならない部分には各事務所においてマスクングを行い提出。
- ※原本は事務所で保管し、コピーを事務局へ提出。郵送の場合締切日必着のこと。

調査研究広報滞在費 領収書貼付台紙

| | | | |
|-------|------------|--------------------|---|
| 議員氏名 | 漆間 譲司 | 費目 (○印を つける) | 1 経常経費 (1)人件費(2)光熱水費(3)備品・消耗品費 <input checked="" type="checkbox"/> 事務所費 <input checked="" type="checkbox"/> 滞在費 |
| 報告対象月 | 令和 4 年 5 月 | | 2 活動費 (1) <u>政務活動費</u> (2)宣伝事業費(3)調査研究費 繰り入れ (党本部) |
| 通し番号 | 26 | | |

領 収 書

うま譲司

様

№ 019230

¥148,500-

但会場費として

| |
|-----|
| 担 当 |
| 田 玉 |

令和 4 年 5 月 8 日 上記の通り領収致しました。

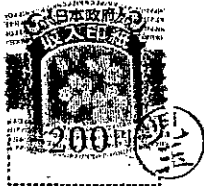

〒560-0021 豊中市本町3丁目1番16号 (阪急豊中駅前)
TEL (06) 6849-1111 (代)

| | |
|----|---------|
| 東京 | No. |
| 大阪 | No. 125 |

- ※費目を揃え毎月毎に1から順に通し番号をつける。
- ※台紙からはみ出るサイズの領収書は縮小コピーで貼付のこと。
- ※1枚の台紙に複数の領収書を貼付する場合は同一費目として、ページ毎の小計を右下に記入のこと。
- ※印字のカスレ等で判読が難しい場合は加筆修正すること。
- ※銀行引落・振込等の場合は支払い目的を欄外に書き加えること。
- ※人件費支払いの際の個人情報、事務所口座など、公表を控えなければならない部分には各事務所においてマスクングを行い提出。
- ※原本は事務所で保管し、コピーを事務局へ提出。郵送の場合締切日必着のこと。

調査研究広報滞在費 領収書貼付台紙

| | | | |
|-------|------------|--------------------|--|
| 議員氏名 | 漆間 譲司 | 費目 (○印を つける) | 1 経常経費 (1)人件費(2)光熱水費(3)備品・消耗品費 (4)事務所費 (5)滞在費 |
| 報告対象月 | 令和 4 年 5 月 | | 2 活動費 (1)政務活動費(2)宣伝事業費(3)調査研究費 繰り入れ (党本部) |
| 通し番号 | 27 | | |

第 22004021-1 号
令和 4 年 5 月 31 日

領 収 書

うるま譲司事務所 様

豊中市長

下記の金額を領収いたしました。

〒561-0881
大阪府豊中市中樞塚2丁目28番8号
TEL:06-6843-6951 FAX:06-6843-6952

金 4,800 円

但し、豊中市立地域共生センターの下記利用料として

| 申請番号 | 22004021 | | |
|-----------------------|---------------------|-------------|---------|
| 施設名 | 利 用 日 | 利 用 時 間 | 利 用 料 |
| 大会議室 | 令和 4 年 7 月 17 日 (日) | 13:00~22:00 | 4,800 円 |
| 大会議室用マイクセット (3本) (1本) | 令和 4 年 7 月 17 日 (日) | 13:00~22:00 | 0 円 |
| 大会議室用プロジェクター(1本) | 令和 4 年 7 月 17 日 (日) | 13:00~22:00 | 0 円 |
| 大会議室用ホワイトボード(1本) | 令和 4 年 7 月 17 日 (日) | 13:00~22:00 | 0 円 |
| | | | |
| | | | |
| | | | |
| | | | |
| | | | |
| | | | |
| | | | |
| | | | |
| 合 計 | | | 4,800 円 |



| | |
|----|---------|
| 東京 | No. |
| 大阪 | No. 126 |

- ※費目を揃え月毎に1から順に通し番号をつける。
- ※台紙からはみ出るサイズの領収書は縮小コピーで貼付のこと。
- ※1枚の台紙に複数の領収書を貼付する場合は同一費目として、ページ毎の小計を右下に記入のこと。
- ※印字のカスレ等で判読が難しい場合は加筆修正すること。
- ※銀行引落・振込等の場合は支払い目的を欄外に書き加えること。
- ※人件費支払いの際の個人情報、事務所口座など、公表を控えなければならない部分には各事務所においてマスキングを行い提出。
- ※原本は事務所で保管し、コピーを事務局へ提出。郵送の場合締切日必着のこと。

調査研究広報滞在費 領収書貼付台紙

| | | | |
|-------|------------|--------------------|---|
| 議員氏名 | 漆間 議司 | 費目 (○印を つける) | 1 経常経費 (1)人件費(2)光熱水費(3)備品・消耗品費 ④ 事務所費 ⑤ 滞在費 |
| 報告対象月 | 令和 4 年 5 月 | | 2 活動費 |
| 通し番号 | 28 | | (1)政務活動費(2)宣伝事業費(3)調査研究費 繰り入れ (党本部) |

豊中市千里文化センター多目的スペース使用承認書

| | | | |
|------|-----|-----|---------------|
| 豊中市長 | 申込者 | 申込日 | 4 年 5 月 20 日 |
| | | 住所 | 豊中市宮小路3-2-8 |
| | | 名前 | 渡邊 良成 様 |
| | | 電話 | 090-7363-3150 |

豊中市千里文化センター条例および同条例施行規則にしたがい、次のとおり多目的スペースの使用を承認します。

| | | | |
|--------|--|-----------------|--------------------|
| 使用団体名 | うすま 議員事務所 | 表示名 | * 参議院議員うすま議員 国政報告会 |
| 使用内容 | 国政報告会 | | |
| 使用年月日 | 令和4年 6 月 18 日 | 使用時間 | 13時から 17時まで |
| 使用区分 | 全区画・半区画 | 使用料 | 7200 円 |
| 使用予定人数 | 30 人 | 257 机15 机10 立机1 | |
| 使用責任者 | 住所 豊中市国町北 1-1-4 3階 E (電話 06 6857 7719 名前 うすま 議司 (勤務先電話 -) | | |

| | | | | |
|-----|-----|-----|----------|-----|
| 承認印 | 領収印 | 使用料 | 至 7,200- | No. |
| | | 取扱者 | 戸崎 | |

※ お預かりしました情報は、施設使用業務以外に利用することはありません。
 ※ 裏面を必ずお読みください。

| | |
|----|---------|
| 東京 | No. |
| 大阪 | No. 127 |

- ※費目を揃え月毎に1から順に通し番号をつける。
- ※台紙からはみ出るサイズの領収書は縮小コピーで貼付のこと。
- ※1枚の台紙に複数の領収書を貼付する場合は同一費目として、ページ毎の小計を右下に記入のこと。
- ※印字のカスレ等で判読が難しい場合は加筆修正すること。
- ※銀行引落・振込等の場合は支払い目的を欄外に書き加えること。
- ※人件費支払いの際の個人情報、事務所口座など、公表を控えなければならない部分には各事務所においてマスキングを行い提出。
- ※原本は事務所で保管し、コピーを事務局へ提出。郵送の場合締切日必着のこと。

調査研究広報滞在費 領収書貼付台紙

| | | | |
|-------|------------|--------------------|--|
| 議員氏名 | 漆間 議司 | 費目 (○印を つける) | 1 経常経費 (1)人件費(2)光熱水費(3)備品・消耗品費 (6)事務所費 (5)滞在費 |
| 報告対象月 | 令和 4 年 5 月 | | 2 活動費 (1)政務活動費(2)宣伝事業費(3)調査研究費 繰り入れ (党本部) |
| 通し番号 | 29 | | |

領 収 証

No. _____

2022 年 5 月 3 / 日

漆間 議司 様

金額 ￥ 22,200.-

但し 国庫印紙が印紙代として
上記の金額正に領収いたしました

| | | |
|----------|-----------|--|
| 収入 印紙 | 内 訳 | |
| | 税抜金額 | |
| | 消費税額等(%) | |

■企画・グラフィックデザイン ■印刷・出版 ■WEB制作デザイン

Print + Fin

〒582-0001 大阪府箕面市箕面5丁目1-15
tel.072-720-1311 fax.072-720-1313
http://www.print-f.net

| | |
|----|-----------|
| 東京 | No. _____ |
| 大阪 | No. 128 |

- ※費目を揃え月毎に1から順に通し番号をつける。
- ※台紙からはみ出るサイズの領収書は縮小コピーで貼付のこと。
- ※1枚の台紙に複数の領収書を貼付する場合は同一費目として、ページ毎の小計を右下に記入のこと。
- ※印字のカスレ等で判読が難しい場合は加筆修正すること。
- ※銀行引落・振込等の場合は支払い目的を欄外に書き加えること。
- ※人件費支払いの際の個人情報、事務所口座など、公表を控えなければならない部分には各事務所においてマスクングを行い提出。
- ※原本は事務所で保管し、コピーを事務局へ提出。郵送の場合締切日必着のこと。

調査研究広報滞在費 領収書貼付台紙

| | | | |
|-------|------------|--------------------|--|
| 議員氏名 | 漆間 譲司 | 費目 (○印を つける) | 1 経常経費 (1)人件費(2)光熱水費(3)備品・消耗品費 (4)事務所費 (5)滞在費 |
| 報告対象月 | 令和 4 年 5 月 | | 2 活動費 (1)政務活動費(2)宣伝事業費(3)調査研究費 繰り入れ (党本部) |
| 通し番号 | 30 | | |

領収書

うみ譲司事務所 様

| | | |
|-----------|--------|---------|
| [別納引受] | | |
| 第二種通常はがき | | |
| @63 | 1,018通 | ¥64,134 |
| ----- | | |
| 小計 | | ¥64,134 |
| ----- | | |
| 郵便物引受合計通数 | 1,018通 | |
| 課税計 (10%) | | ¥64,134 |
| (内消費税等) | | ¥5,830 |
| 非課税計 | | ¥0 |

| | |
|-------|---------|
| 合計 | ¥64,134 |
| お預り金額 | ¥70,000 |
| おつり | ¥5,866 |

印紙税申告納
付につき廻町
税務署承認済



〒100-8792 日本郵便株式会社
東京都千代田区大手町2-3-1
取扱日時：2022年5月18日 9:55
発行No. 220518A6225 端N52箱01
連絡先：豊中岡町郵便局
TEL:06-6841-1261

| | |
|----|---------|
| 東京 | No. |
| 大阪 | No. 129 |

- ※費目を揃え毎月1から順に通し番号をつける。
- ※台紙からはみ出るサイズの領収書は縮小コピーで貼付のこと。
- ※1枚の台紙に複数の領収書を貼付する場合は同一費目として、ページ毎の小計を右下に記入のこと。
- ※印字のカスレ等で判読が難しい場合は加筆修正すること。
- ※銀行引落・振込等の場合は支払い目的を欄外に書き加えること。
- ※人件費支払いの際の個人情報、事務所口座など、公表を控えなければならない部分には各事務所においてマスキングを行い提出。
- ※原本は事務所で保管し、コピーを事務局へ提出。郵送の場合締切日必着のこと。

調査研究広報滞在費 領収書貼付台紙

| | | | |
|-------|------------|--------------------|---|
| 議員氏名 | 漆間 譲司 | 費目 (○印を つける) | 1 経常経費 (1)人件費(2)光熱水費(3)備品・消耗品費 ④ 事務所費 ⑤ 滞在費 |
| 報告対象月 | 令和 4 年 5 月 | | 2 活動費 (1) ① 政務活動費(2)宣伝事業費(3)調査研究費 繰り入れ (党本部) |
| 通し番号 | 3/ | | |

領 収 証

漆 間 譲 司 様

| | | | | | | | | | | |
|----|--|--|--|---|---|---|---|---|--|--|
| 金額 | | | | | | | | | | |
| | | | | 7 | 8 | 8 | 0 | 0 | | |

内 訳
 現 金
 小 切 手 /
 手 形 /
 消費税額等(10%) 7800-

但 令和4年6月分 掲示取件用件
 令和4年5月20日 上記正に領収いたしました
 大阪府豊中市庄内幸町3丁目15番12号
小西商工株式会社
 TEL 06-6151-9536

収入印紙

東京 No. _____
 大阪 No. **130**

GR1619

- ※費目を揃え月毎に1から順に通し番号をつける。
- ※台紙からはみ出るサイズの領収書は縮小コピーで貼付のこと。
- ※1枚の台紙に複数の領収書を貼付する場合は同一費目として、ページ毎の小計を右下に記入のこと。
- ※印字のカスレ等で判読が難しい場合は加筆修正すること。
- ※銀行引落・振込等の場合は支払い目的を欄外に書き加えること。
- ※人件費支払いの際の個人情報、事務所口座など、公表を控えなければならない部分には各事務所においてマスクングを行い提出。
- ※原本は事務所で保管し、コピーを事務局へ提出。郵送の場合締切日必着のこと。

調査研究広報滞在費 領収書貼付台紙

| | | | |
|-------|------------|--------------------|--|
| 議員氏名 | 漆間 譲司 | 費目 (○印を つける) | 1 経常経費 (1)人件費(2)光熱水費(3)備品・消耗品費 (3)事務所費(4)滞在費 |
| 報告対象月 | 令和 4 年 5 月 | | 2 活動費 (1)政務活動費(2)宣伝事業費(3)調査研究費 繰り入れ (党本部) |
| 通し番号 | 52 | | |

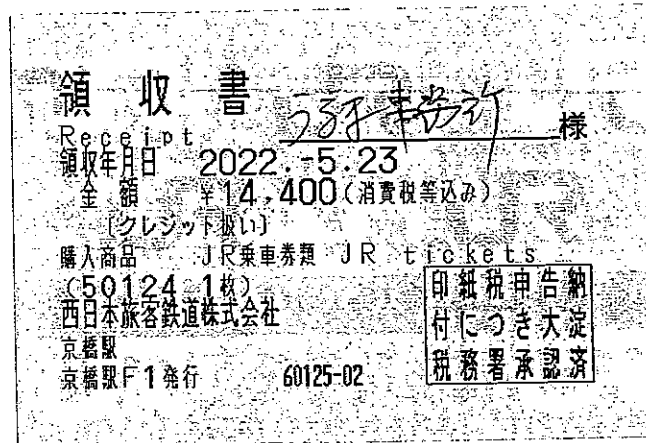

| | |
|----|---------|
| 東京 | No. |
| 大阪 | No. 131 |

- ※費目を揃え月毎に1から順に通し番号をつける。
- ※台紙からはみ出るサイズの領収書は縮小コピーで貼付のこと。
- ※1枚の台紙に複数の領収書を貼付する場合は同一費目として、ページ毎の小計を右下に記入のこと。
- ※印字のカスレ等で判読が難しい場合は加筆修正すること。
- ※銀行引落・振込等の場合は支払い目的を欄外に書き加えること。
- ※人件費支払いの際の個人情報、事務所口座など、公表を控えなければならない部分には各事務所においてマスキングを行い提出。
- ※原本は事務所で保管し、コピーを事務局へ提出。郵送の場合締切日必着のこと。

調査研究広報滞在費 領収書貼付台紙

| | | | |
|-------|------------|--------------------|--|
| 議員氏名 | 漆間 譲司 | 費目 (○印を つける) | 1 経常経費 (1)人件費(2)光熱水費(3)備品・消耗品費 (4)事務所費 (5)滞在費 |
| 報告対象月 | 令和 4 年 5 月 | | 2 活動費 |
| 通し番号 | 33 | | (1)政務活動費(2)宣伝事業費(3)調査研究費 繰り入れ (党本部) |

領 収 証

うるま事務所 様

2022年 5月25日

金14,720円

ただし、乗車券類代
(クレジットカードによるご利用分)として、上記金額を受領しました。

| |
|-------------|
| 印 紙 税 申 告 納 |
| 付 に つ き 渋谷 |
| 税 務 署 承 認 済 |

本領収証は時間がたつと文字が薄くなる場合がありますので、
長期間保存する場合はコピーをお取り下さい。

東日本旅客鉄道株式会社
東京843 No.000022



| | |
|----|---------|
| 東京 | No. |
| 大阪 | No. 132 |

- ※費目を揃え月毎に1から順に通し番号をつける。
- ※台紙からはみ出るサイズの領収書は縮小コピーで貼付のこと。
- ※1枚の台紙に複数の領収書を貼付する場合は同一費目として、ページ毎の小計を右下に記入のこと。
- ※印字のカスレ等で判読が難しい場合は加筆修正すること。
- ※銀行引落・振込等の場合は支払い目的を欄外に書き加えること。
- ※人件費支払いの際の個人情報、事務所口座など、公表を控えなければならない部分には各事務所においてマスクキングを行い提出。
- ※原本は事務所で保管し、コピーを事務局へ提出。郵送の場合締切日必着のこと。

調査研究広報滞在費 領収書貼付台紙

| | | | |
|-------|------------|--------------------|--|
| 議員氏名 | 漆間 譲司 | 費目 (○印を つける) | 1 経常経費 (1)人件費(2)光熱水費(3)備品・消耗品費 (6)事務所費(4)滞在費 |
| 報告対象月 | 令和 4 年 5 月 | | 2 活動費 (1)政務活動費(2)宣伝事業費(3)調査研究費 繰り入れ (党本部) |
| 通し番号 | 34 | | |



発行No.: 220518008637-000 000

発行日: 2022年5月24日

DATE OF DISPLAY

アパサービス株式会社

〒107-0052

東京都港区赤坂3-2-3

領収書

下記、正に領収いたしました。

This is to certify that APAHOTEL.Ltd. Has received the following.

| | |
|---------------------------------|-----------------|
| 宛名 Received from | うるま事務所 様 |
| 領収金額 The sum of | ¥ 7,800 (税込) |
| 但し In payment of | 宿泊代として |
| 到着日: 2022/05/24 Staying Date | 出発日: 2022/05/25 |
| ご利用施設 Accommodation | アパヴィラホテル (赤坂見附) |
| 予約番号 Reservation Number | 220518008637 |
| 支払内訳 | |
| クレジットカード | ¥ 7,800 |

※本紙は電子的に保持している領収データを画面表示したものです。
This is an electronic display of receipt data.

| | |
|----|---------|
| 東京 | No. |
| 大阪 | No. 133 |

※費目を揃え月毎に1から順に通し番号をつける。

※台紙からはみ出るサイズの領収書は縮小コピーで貼付のこと。

※1枚の台紙に複数の領収書を貼付する場合は同一費目として、ページ毎の小計を右下に記入のこと。

※印字のカスレ等で判読が難しい場合は加筆修正すること。

※銀行引落・振込等の場合は支払い目的を欄外に書き加えること。

※人件費支払いの際の個人情報、事務所口座など、公表を控えなければならない部分には各事務所においてマスキングを行い提出。

※原本は事務所で保管し、コピーを事務局へ提出。郵送の場合締切日必着のこと。

調査研究広報滞在費

使途報告書

領収書(写)

令和4年6月分

調査研究広報滞在費 領収書貼付台紙

| | | | |
|-------|------------|--------------------|---|
| 議員氏名 | 漆間 譲司 | 費目 (○印を つける) | 1 経常経費 (1) 人件費 (2) 光熱水費 (3) 備品・消耗品費 (4) 事務所費 (5) 滞在費 |
| 報告対象月 | 令和 4 年 6 月 | | 2 活動費 (1) 政務活動費 (2) 宣伝事業費 (3) 調査研究費 |
| 通し番号 | / | | 繰り入れ (党本部) |

領 収 証 漆 間 譲 司 様 No. _____

| | | | | | | | |
|----|---|---|---|---|---|---|---|
| 金額 | 7 | 2 | 1 | 0 | 5 | 0 | - |
|----|---|---|---|---|---|---|---|

但 令和4年6月分電気代
 令和4年6月20日 上記正に領収いたしました

| | |
|------------|--------|
| 内 訳 | |
| 現 金 | |
| 小 切 手 | / |
| 手 形 | / |
| 消費税額等(10%) | 72459- |

大阪府豊中市庄内幸町3丁目15番12号

小西商工株式会社

代表取締役 小西 康文

収入印紙

GR1619

| | |
|----|-----------|
| 東京 | No. _____ |
| 大阪 | No. 139 |

- ※費目を揃え月毎に1から順に通し番号をつける。
- ※台紙からはみ出るサイズの領収書は縮小コピーで貼付のこと。
- ※1枚の台紙に複数の領収書を貼付する場合は同一費目として、ページ毎の小計を右下に記入のこと。
- ※印字のカスレ等で判読が難しい場合は加筆修正すること。
- ※銀行引落・振込等の場合は支払い目的を欄外に書き加えること。
- ※人件費支払いの際の個人情報、事務所口座など、公表を控えなければならない部分には各事務所においてマスクングを行い提出。
- ※原本は事務所で保管し、コピーを事務局へ提出。郵送の場合締切日必着のこと。

文書通信交通滞在費 領収書貼付台紙

| | | | |
|-------|------------|--------------------|--|
| 議員氏名 | 漆間 譲司 | 費目 (○印を つける) | 1 経常経費 (1)人件費(2)光熱水費(3)備品・消耗品費 (4)事務所費(5)滞在費 |
| 報告対象月 | 令和 4 年 6 月 | | 2 活動費 |
| 通し番号 | 2 | | (1)政務活動費(2)宣伝事業費(3)調査研究費 繰り入れ (党本部) |

払込受領書

(コンビニエンスストア等お支払用)

払込人氏名
漆間譲司事務所

お問い合わせ番号
89375336

金額 **¥5667**
内消費税等(476)

受取人
SMBCファイナンスサービス株式会社
アスクル担当販売店
株式会社テクノプランニング

受領印
コンビニエンスストア等取納用

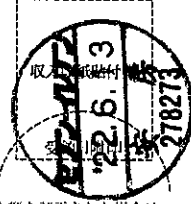

金額を訂正された場合は、コンビニエンスストア等でのお支払いはできません。
(お客様控)

| | |
|----|--------|
| 東京 | No. 78 |
| 大阪 | No. |

- ※費目を揃え毎月1から順に通し番号をつける。
- ※台紙からはみ出るサイズの領収書は縮小コピーで貼付のこと。
- ※1枚の台紙に複数の領収書を貼付する場合は同一費目として、ページ毎の小計を右下に記入のこと。
- ※印字のカスレ等で判読が難しい場合は加筆修正すること。
- ※銀行引落・振込等の場合は支払い目的を欄外に書き加えること。
- ※人件費支払いの際の個人情報、事務所口座など、公表を控えなければならない部分には各事務所においてマスキングを行い提出。
- ※原本は事務所で保管し、コピーを事務局へ提出。郵送の場合締切日必着のこと。

文書通信交通滞在費 領収書貼付台紙

| | | | |
|-------|------------|--------------------|--|
| 議員氏名 | 漆間 譲司 | 費目 (○印を つける) | 1 経常経費 (1)人件費(2)光熱水費(3)備品・消耗品費 (4)事務所費(5)滞在費 |
| 報告対象月 | 令和 4 年 6 月 | | 2 活動費 |
| 通し番号 | 3 | | (1)政務活動費(2)宣伝事業費(3)調査研究費 繰り入れ (党本部) |

SHARP

領 収 証

領収証番号 2F10349

発行日 2022年 6月10日

うるま譲司事務所 御中

拝啓 平素は、格別のご高配を賜り厚く御礼申し上げます。
お支払代金の領収証をご送付させていただきますので、ご確認
の上ご査収下さいますようお願い申し上げます。 敬具

下記金額正に領収致しました。
尚、内訳は右記の通りとなっております。

| | |
|-----|---------|
| 金 額 | ¥17,600 |
|-----|---------|

金額を訂正したもの、領収証番号が
機械印字されていないもの及び
会社印がないものは無効です。

印紙税申告納
付につき麹町
税務署承認済

〒102-0083
東京都千代田区麹町5丁目1番地1
住友不動産麹町ガーデンタワー

シャープファイナンス株式会社



| | |
|----|-------|
| 東京 | No. ｽ |
| 大阪 | No. |

- ※費目を揃え月毎に1から順に通し番号をつける。
- ※台紙からはみ出るサイズの領収書は縮小コピーで貼付のこと。
- ※1枚の台紙に複数の領収書を貼付する場合は同一費目として、ページ毎の小計を右下に記入のこと。
- ※印字のカスレ等で判読が難しい場合は加筆修正すること。
- ※銀行引落・振込等の場合は支払い目的を欄外に書き加えること。
- ※人件費支払いの際の個人情報、事務所口座など、公表を控えなければならない部分には各事務所において
マスキングを行い提出。
- ※原本は事務所で保管し、コピーを事務局へ提出。郵送の場合締切日必着のこと。

文書通信交通滞在費 領収書貼付台紙

| | | | |
|-------|------------|--------------------|--|
| 議員氏名 | 漆間 譲司 | 費目 (○印を つける) | 1 経常経費 (1)人件費(2)光熱水費(3)備品・消耗品費 (4)事務所費(5)滞在費 |
| 報告対象月 | 令和 4 年 6 月 | | 2 活動費 (1)政務活動費(2)宣伝事業費(3)調査研究費 繰り入れ (党本部) |
| 通し番号 | 4 | | |

払込受領証
(お客様控え)

ゆづりちよ銀行又は郵便局でお支払の場合、左側の2枚だけをお出しください。

| | |
|---|-----------|
| 依頼代行会社 ウェルネット株式会社 カウネット担当販売店: 桑内株式会社 | |
| 私込人名: うるま議員事務所 様 | |
| ご請求年月 | 2022年05月度 |
| 請求番番号 | 57876111 |
| お買上合計 | ¥2,793 |
| 消費税 | ¥241 |
| 合計請求額 | ¥3,034 |

受領印

収入印紙
(消費税額×7)

22.6.13

東京 278273

代行会社ウェルネット(株)

| | |
|----|--------|
| 東京 | No. 79 |
| 大阪 | No. |

- ※費目を揃え月毎に1から順に通し番号をつける。
- ※台紙からはみ出るサイズの領収書は縮小コピーで貼付のこと。
- ※1枚の台紙に複数の領収書を貼付する場合は同一費目として、ページ毎の小計を右下に記入のこと。
- ※印字のカスレ等で判読が難しい場合は加筆修正すること。
- ※銀行引落・振込等の場合は支払い目的を欄外に書き加えること。
- ※人件費支払いの際の個人情報、事務所口座など、公表を控えなければならない部分には各事務所においてマスキングを行い提出。
- ※原本は事務所で保管し、コピーを事務局へ提出。郵送の場合締切日必着のこと。

調査研究広報滞在費 領収書貼付台紙

| | | | |
|-------|------------|--------------------|--|
| 議員氏名 | 漆間 譲司 | 費目 (○印を つける) | 1 経常経費 (1) 人件費 (2) 光熱水費 (3) 備品・消耗品費 (4) 事務所費 (5) 滞在費 |
| 報告対象月 | 令和 4 年 6 月 | | 2 活動費 (1) 政務活動費 (2) 宣伝事業費 (3) 調査研究費 |
| 通し番号 | 5 | | 繰り入れ (党本部) |

領 収 証

漆間譲司事務所 殿

No. 2206-73

収入印紙

金額 ￥12,420
(内消費税 ￥920)

但し 45-0482-538
2022年5月分リース料として

上記金額を領収致しました

2022年6月6日

※金額を訂正したものは無効です。

株式会社 **クレディセゾン**

発行部門：リース部
〒170-6073
東京都豊島区東池袋3-1-1
サンシャイン60

1-26-99-13(21.03)

| | |
|----|---------|
| 東京 | No. |
| 大阪 | No. 140 |

- ※費目を揃え月毎に1から順に通し番号をつける。
- ※台紙からはみ出るサイズの領収書は縮小コピーで貼付のこと。
- ※1枚の台紙に複数の領収書を貼付する場合は同一費目として、ページ毎の小計を右下に記入のこと。
- ※印字のカスレ等で判読が難しい場合は加筆修正すること。
- ※銀行引落・振込等の場合は支払い目的を欄外に書き加えること。
- ※人件費支払いの際の個人情報、事務所口座など、公表を控えなければならない部分には各事務所においてマスキングを行い提出。
- ※原本は事務所で保管し、コピーを事務局へ提出。郵送の場合締切日必着のこと。

調査研究広報滞在費 領収書貼付台紙

| | | | |
|-------|------------|--------------------|---|
| 議員氏名 | 漆間 譲司 | 費目 (○印を つける) | 1経常経費 (1)人件費(2)光熱水費(3)備品・消耗品費 (4)事務所費(5)滞在費 |
| 報告対象月 | 令和 4 年 6 月 | | 2活動費 (1)政務活動費(2)宣伝事業費(3)調査研究費 |
| 通し番号 | 6 | | 繰り入れ (党本部) |

領収証

No. 030540

うるま譲司事務所 様 令和4年6月9日



| | |
|------|-------------|
| 税込金額 | ¥ 2 4 2 0 0 |
|------|-------------|

| | | | |
|------|-------|---|--|
| お買上額 | 22000 | 但 | E-プリンター等 29192 5冊 |
| 消費税等 | 2200 | | 上記正に領収いたしました |
| 現金 | 24200 | | 文具事務用品・法令様式 オフィス家具・OA機器 ギフトノベルティ・印刷・印章 |
| 小切手 | | | |

株式会社 **ホクセツ 谷木** 商事

代表取締役 谷木 美恵

☎561-0885
本店 大阪府豊中市岡町9番4号 TEL<06>6855-1111(代)
FAX<06>6855-5859

社 会 法 人 協 会 認 許 印 章
社 会 法 人 協 会 認 許 印 章

| | |
|----|----------------|
| 東京 | No. |
| 大阪 | No. <u>141</u> |

- ※費目を揃え月毎に1から順に通し番号をつける。
- ※台紙からはみ出るサイズの領収書は縮小コピーで貼付のこと。
- ※1枚の台紙に複数の領収書を貼付する場合は同一費目として、ページ毎の小計を右下に記入のこと。
- ※印字のカスレ等で判読が難しい場合は加筆修正すること。
- ※銀行引落・振込等の場合は支払い目的を欄外に書き加えること。
- ※人件費支払いの際の個人情報、事務所口座など、公表を控えなければならない部分には各事務所においてマスキングを行い提出。
- ※原本は事務所で保管し、コピーを事務局へ提出。郵送の場合締切日必着のこと。

文書通信交通滞在費 領収書貼付台紙

| | | | |
|-------|------------|--------------------|---|
| 議員氏名 | 漆間 譲司 | 費目 (○印を つける) | 1 経常経費 (1) 人件費 (2) 光熱水費 (3) 備品・消耗品費 (3) 事務所費 (4) 滞在費 |
| 報告対象月 | 令和 4 年 6 月 | | 2 活動費 (1) 政務活動費 (2) 宣伝事業費 (3) 調査研究費 繰り入れ (党本部) |
| 通し番号 | 7 | | |

キャッシュサービスご利用明細

毎度ありがとうございます。
お取引内容をお確かめのうえ、
お持ち帰りください。

りそな銀行

| | | | |
|------------|----------|-----------|--|
| 取引銀行 | 取引店 | 口座番号 | |
| 0010 | 0328 | 0091***** | |
| 取扱店 | お取引日 | 時刻 | |
| 32801 | 04-06-13 | 13:19 | |
| お取引内容 | お取引金額(円) | 手数料 | |
| 振込 | ¥789,129 | ¥440 | |
| お取引後の残高(円) | | おつり | |
| ***** | | | |

IC認証

お振込明細またはご案内

お受取人
ミツビシ-ITシ`Iイ
オオワタ
普通 5093408
ウルマ シ`ヨウシ`様
登録番号 0003
ウルマ シ`ヨウシ`様

取扱番号 400013

印紙税申告納
付につき東
税務署承認済

*印紙税を納付しない場合は*印で消してあります。→

| | |
|----|--------|
| 東京 | No. 77 |
| 大阪 | No. |

- ※費目を揃え月毎に1から順に通し番号をつける。
- ※台紙からはみ出るサイズの領収書は縮小コピーで貼付のこと。
- ※1枚の台紙に複数の領収書を貼付する場合は同一費目として、ページ毎の小計を右下に記入のこと。
- ※印字のカスレ等で判読が難しい場合は加筆修正すること。
- ※銀行引落・振込等の場合は支払い目的を欄外に書き加えること。
- ※人件費支払いの際の個人情報、事務所口座など、公表を控えなければならない部分には各事務所においてマスキングを行い提出。
- ※原本は事務所で保管し、コピーを事務局へ提出。郵送の場合締切日必着のこと。

文書通信交通滞在費 領収書貼付台紙

| | | | |
|-------|------------|----------------|--|
| 議員氏名 | 漆間 譲司 | 費目 (○印をつける) | 1 経常経費 (1) 人件費 (2) 光熱水費 (3) 備品・消耗品費 (4) 事務所費 (H) 滞在費 |
| 報告対象月 | 令和 4 年 6 月 | | 2 活動費 |
| 通し番号 | 8 | | (1) 政務活動費 (2) 宣伝事業費 (3) 調査研究費 繰り入れ (党本部) |

領 収 書

NO. 49020

漆間 譲司 殿

金 5,184 円也

令和 4 年 6 月 10 日

令和 4 年 5 月分 電話料金等内訳

電話料金等合計 5,184 円

会館電話1 03 - 3508 - 7298

| 会社名 | 利用期間 | 基本料金 | 付加料金 | 度数料 | その他 | 消費税 | 計 |
|---------------|-----------|------|------|-------|-----|-----|-------|
| NTT東日本 | 3/26~4/25 | 0 | 800 | 3,342 | 0 | 414 | 4,556 |
| NTTコミュニケーションズ | 3/26~4/25 | 0 | 0 | 240 | 0 | 24 | 264 |
| KDDI | | | | | | | - |
| ソフトバンクテレコム | | | | | | | - |
| 楽天 | | | | | | | - |

会館電話2 03 - 3508 - 3508

| 会社名 | 利用期間 | 基本料金 | 付加料金 | 度数料 | その他 | 消費税 | 計 |
|---------------|-----------|------|------|-----|-----|-----|-----|
| NTT東日本 | 3/26~4/25 | 0 | 0 | 331 | 0 | 33 | 364 |
| NTTコミュニケーションズ | | | | | | | - |
| KDDI | | | | | | | - |
| ソフトバンクテレコム | | | | | | | - |
| 楽天 | | | | | | | - |

内線番号

| 利用期間 | 度数料 | 電報 | 計 |
|------|-----|----|---|
| | | | - |

令和 4 年 5 月分 宿舍光熱水料及び自動車充電料金等内訳

光熱水料等合計 - 円

| 科目 | 電気料金 | 給湯料金 | 水道料金 | 充電料金 | 計 |
|-----|------|----------------|----------------|------|---|
| 使用量 | kWh | m ³ | m ³ | 台 | |
| 金額 | | | | | - |

| | |
|-----|----|
| 10. | 8/ |
| 10. | |

- ※費目を揃え月毎に1から順に通し番号をつける。
- ※台紙からはみ出るサイズの領収書は縮小コピーで貼付のこと。
- ※1枚の台紙に複数の領収書を貼付する場合は同一費目として、ページ毎の小計を右下に記入のこと。
- ※印字のカスレ等で判読が難しい場合は加筆修正すること。
- ※銀行引落・振込等の場合は支払い目的を欄外に書き加えること。
- ※人件費支払いの際の個人情報、事務所口座など、公表を控えなければならない部分には各事務所においてマスキングを行い提出。
- ※原本は事務所で保管し、コピーを事務局へ提出。郵送の場合締切日必着のこと。

調査研究広報滞在費 領収書貼付台紙

| | | | |
|-------|------------|--------------------|--|
| 議員氏名 | 漆間 譲司 | 費目 (○印を つける) | 1 経常経費 (1) 人件費 (2) 光熱水費 (3) 備品・消耗品費 (4) 事務所費 (4) 滞在費 |
| 報告対象月 | 令和 4 年 6 月 | | 2 活動費 |
| 通し番号 | 9 | | (1) 政務活動費 (2) 宣伝事業費 (3) 調査研究費 繰り入れ (党本部) |

NHK 放送受信料領収証

漆間 譲司 様
お客様番号 022-9190-021 振替日 令和 4年 6月27日

| | |
|-------------------------------------|------------------------------|
| 領収金額 (消費税を含みます) 4,340 円 | お支払期間 令和 4年 6月 ~ 令和 4年 7月 |
| | 件数 衛星契約 1 |
| 取扱金融機関 口座番号等の表示を希望されるお客様はご連絡ください | 次回振替予定日 令和 4年 8月26日 |

上記放送受信料を口座振替により領収いたしました。

日本放送協会

年 月
 04-06
 04-06
 04-06
 04-06
 04-06
 04-06
 04-06

5

「-」の表示がある場合は、お振込額を誤ります。(円)

*299,221
*293,347
*289,788

お問い合わせ先 (電話番号のかけ間違いのないようご注意ください。)

受信料関係のお問い合わせ **0570-077-077**
 転居等の届け(フリーダイヤル) **0120-151515**
 放送番組についてのご照会 **0570-066-066**

転居や衛星契約への変更の届けはインターネットをぜひご利用ください。
<https://www.nhk-cs.jp/jushinryo/> (24時間いつでも簡単に手続きできます。)

IP電話等をご使用の方で、フリーダイヤル等ご利用いただけない場合は、
 050-3786-5003をご利用ください。

受信料のお支払いありがとうございました。

| | |
|----|---------------|
| 東京 | No. 86 |
| 大阪 | No. |

- ※ 費目を揃え月毎に1から順に通し番号をつける。
- ※ 台紙からはみ出るサイズの領収書は縮小コピーで貼付のこと。
- ※ 1枚の台紙に複数の領収書を貼付する場合は同一費目として、ページ毎の小計を右下に記入のこと。
- ※ 印字のカスレ等で判読が難しい場合は加筆修正すること。
- ※ 銀行引落・振込等の場合は支払い目的を欄外に書き加えること。
- ※ 人件費支払いの際の個人情報、事務所口座など、公表を控えなければならない部分には各事務所においてマスキングを行い提出。
- ※ 原本は事務所で保管し、コピーを事務局へ提出。郵送の場合締切日必着のこと。

調査研究広報滞在費 領収書貼付台紙

| | | | |
|-------|------------|--------------------|---|
| 議員氏名 | 漆間 譲司 | 費目 (○印を つける) | 1 経常経費 (1) 人件費 (2) 光熱水費 (3) 備品・消耗品費 (4) <u>事務所費</u> (5) 滞在費 |
| 報告対象月 | 令和 4 年 6 月 | | 2 活動費 (1) 政務活動費 (2) 宣伝事業費 (3) 調査研究費 繰り入れ (党本部) |
| 通し番号 | 10 | | |

普通預金 (兼お借入明細)

5

| 年-月-日 | 摘 要 | お支払金額(円) | お預り金額(円) | 差引残高 <small>(「-」の表示がある場合は、お借入残高を意味します。)</small> (円) |
|------------|------|----------|-------------|---|
| 1 04-06-13 | .カード | | | |
| 2 04-06-13 | .カード | | | |
| 3 04-06-14 | .カード | | | |
| 4 04-06-20 | カード | | | |
| 5 04-06-27 | .NHK | *4,340 | NHK | |
| 6 04-06-27 | .振替 | *5,874 | NHK)やトウワ1(カ | |
| 7 04-06-29 | .電気 | *3,559 | 東電料金等 | |

| | |
|----|--------|
| 東京 | No. 87 |
| 大阪 | No. |

- ※費目を揃え月毎に1から順に通し番号をつける。
- ※台紙からはみ出るサイズの領収書は縮小コピーで貼付のこと。
- ※1枚の台紙に複数の領収書を貼付する場合は同一費目として、ページ毎の小計を右下に記入のこと。
- ※印字のカスレ等で判読が難しい場合は加筆修正すること。
- ※銀行引落・振込等の場合は支払い目的を欄外に書き加えること。
- ※人件費支払いの際の個人情報、事務所口座など、公表を控えなければならない部分には各事務所においてマスキングを行い提出。
- ※原本は事務所で保管し、コピーを事務局へ提出。郵送の場合締切日必着のこと。

調査研究広報滞在費 領収書貼付台紙

| | | | |
|-------|------------|--------------------|---|
| 議員氏名 | 漆間 議司 | 費目 (○印を つける) | 1 経常経費 (1) 人件費 (2) 光熱水費 (3) 備品・消耗品費 (5) 事務所費 (6) 滞在費 |
| 報告対象月 | 令和 4 年 6 月 | | 2 活動費 (1) 政務活動費 (2) 宣伝事業費 (3) 調査研究費 |
| 通し番号 | // | | 繰り入れ (党本部) |

領収書

うらま 議司 事務所 様

| | |
|---------------------|------------------|
| [証紙切手引受] | |
| 第一種定形外(規格内) @140 | 57.0g 1通 ¥140 |
| ----- | |
| 小 計 | ¥140 |
| ----- | |
| 郵便物引受合計通数 | 1通 |
| 課税計 (10%) | ¥140 |
| (内消費税等) | ¥12) |
| 非課税計 | ¥0 |
| ----- | |
| △計 | ¥140 |
| □計 | ¥1,000 |
| お預り金額 | ¥1,000 |
| おつり | ¥860 |



〒100-8792 日本郵便株式会社
 東京都千代田区大手町2-3-1
 取扱日時：2022年 6月15日 15:32
 発行No. 220615A7340 端N52箱01
 連絡先：豊中岡町郵便局
 TEL: 06-6841-1261

| | |
|----|---------|
| 東京 | No. |
| 大阪 | No. 142 |

- ※費目を揃え月毎に1から順に通し番号をつける。
- ※台紙からはみ出るサイズの領収書は縮小コピーで貼付のこと。
- ※1枚の台紙に複数の領収書を貼付する場合は同一費目として、ページ毎の小計を右下に記入のこと。
- ※印字のカスレ等で判読が難しい場合は加筆修正すること。
- ※銀行引落・振込等の場合は支払い目的を欄外に書き加えること。
- ※人件費支払いの際の個人情報、事務所口座など、公表を控えなければならない部分には各事務所においてマスクングを行い提出。
- ※原本は事務所で保管し、コピーを事務局へ提出。郵送の場合締切日必着のこと。

調査研究広報滞在費 領収書貼付台紙

| | | | |
|-------|------------|----------------|---|
| 議員氏名 | 漆間 議司 | 費目 (○印をつける) | 1 経常経費 (1) 人件費 (2) 光熱水費 (3) 備品・消耗品費 (4) 事務所費 (5) 滞在費 |
| 報告対象月 | 令和 4 年 6 月 | | 2 活動費 (1) 政務活動費 (2) 宣伝事業費 (3) 調査研究費 |
| 通し番号 | 12 | | 繰り入れ (党本部) |

ご利用明細 三菱UFJ銀行

ご来店いただきありがとうございます。

このご利用明細は必ずお持ち帰りください。

| | | | |
|----------------|----------|-------------|-------|
| 年月日 | 取扱店番 | お取引内容 | |
| 040613 | 0593276 | お振り込み | |
| 受付通番 | 銀行番号 | 支店番号 | 口座番号 |
| 0155 | | | |
| | | | お取引金額 |
| ***** | | | ¥234* |
| ***** | | | |
| お取扱い できない場合 | 残高 | | |
| 利率 1.39% | 税引率 7.4% | おつり ¥9,392* | |

お振込先・お受取人
ご依頼人

みずほ銀行
二十三号支店
普通 3525296
ニッポ・ンユウビ・ン(カ)様

ウルマ シ ヨウシ 様

0668577770

| | |
|----|---------|
| 東京 | No. |
| 大阪 | No. 143 |

- ※費目を揃え月毎に1から順に通し番号をつける。
- ※台紙からはみ出るサイズの領収書は縮小コピーで貼付のこと。
- ※1枚の台紙に複数の領収書を貼付する場合は同一費目として、ページ毎の小計を右下に記入のこと。
- ※印字のカスレ等で判読が難しい場合は加筆修正すること。
- ※銀行引落・振込等の場合は支払い目的を欄外に書き加えること。
- ※人件費支払いの際の個人情報、事務所口座など、公表を控えなければならない部分には各事務所においてマスキングを行い提出。
- ※原本は事務所で保管し、コピーを事務局へ提出。郵送の場合締切日必着のこと。



調査研究広報滞在費 領収書貼付台紙

| | | | |
|-------|------------|--------------------|---|
| 議員氏名 | 漆間 讓司 | 費目 (○印を つける) | 1 経常経費 (1) 人件費 (2) 光熱水費 (3) 備品・消耗品費 (4) 事務所費 (5) 滞在費 |
| 報告対象月 | 令和 4 年 6 月 | | 2 活動費 (1) 政務活動費 (2) 宣伝事業費 (3) 調査研究費 |
| 通し番号 | 13 | | 繰り入れ (党本部) |

2022 年 6 月 度 領 収 証
岡町北1丁目1-4 小西商ビル3F

| | |
|------|---------|
| 店区 | 読者No. |
| 0204 | 0485-00 |

漆間 讓司 様

| 銘柄 | 部数 | 定価 |
|--------|----|-------|
| 産経新聞 ※ | 1 | 4,400 |

| |
|--------|
| 合計金額 |
| ¥4,400 |

上記金額には消費税等込
※は軽減税率適応品目
8% : ¥4,075 (¥325)
10% : ¥0 (¥0)



産経新聞桜塚専売所
〒561-0893 豊中市宝山町14-17
TEL06-6852-4185 FAX06-6852-4195



| | |
|----|--|
| 東京 | No. |
| 大阪 | No. 144 |

- ※費目を揃え月毎に1から順に通し番号をつける。
- ※台紙からはみ出るサイズの領収書は縮小コピーで貼付のこと。
- ※1枚の台紙に複数の領収書を貼付する場合は同一費目として、ページ毎の小計を右下に記入のこと。
- ※印字のカスレ等で判読が難しい場合は加筆修正すること。
- ※銀行引落・振込等の場合は支払い目的を欄外に書き加えること。
- ※人件費支払いの際の個人情報、事務所口座など、公表を控えなければならない部分には各事務所においてマスキングを行い提出。
- ※原本は事務所で保管し、コピーを事務局へ提出。郵送の場合締切日必着のこと。



調査研究広報滞在費 領収書貼付台紙

| | | | |
|-------|------------|--------------------|---|
| 議員氏名 | 漆間 譲司 | 費目 (○印を つける) | 1 経常経費 (1) 人件費 (2) 光熱水費 (3) 備品・消耗品費 (4) 事務所費 (5) 滞在費 |
| 報告対象月 | 令和 4 年 6 月 | | 2 活動費 (1) 政務活動費 (2) 宣伝事業費 (3) 調査研究費 繰り入れ (党本部) |
| 通し番号 | 14 | | |

領 収 証 漆 間 譲 司 様

No. _____

| | | | | | | |
|----|---|---|---|---|---|---|
| 金額 | 7 | 9 | 9 | 2 | 4 | - |
|----|---|---|---|---|---|---|

| | |
|------------|------------------------|
| 内 訳 | 但 令和4年7月分 家賃 共益金 等 |
| 現金 | 令和4年6月20日 上記正に領収いたしました |
| 小切手 | 大阪府豊中市庄内幸町3丁目15番12号 |
| 手形 | 小西商工株式会社 |
| 消費税額等(10%) | 代表取締役 小西 康文 |



| | |
|----|-----------|
| 東京 | No. _____ |
| 大阪 | No. 145 |

- ※費目を揃え月毎に1から順に通し番号をつける。
- ※台紙からはみ出るサイズの領収書は縮小コピーで貼付のこと。
- ※1枚の台紙に複数の領収書を貼付する場合は同一費目として、ページ毎の小計を右下に記入のこと。
- ※印字のカスレ等で判読が難しい場合は加筆修正すること。
- ※銀行引落・振込等の場合は支払い目的を欄外に書き加えること。
- ※人件費支払いの際の個人情報、事務所口座など、公表を控えなければならない部分には各事務所においてマスクングを行い提出。
- ※原本は事務所で保管し、コピーを事務局へ提出。郵送の場合締切日必着のこと。



調査研究広報滞在費 領収書貼付台紙

| | | | |
|-------|------------|--------------------|---|
| 議員氏名 | 漆間 譲司 | 費目 (○印を つける) | 1 経常経費 (1) 人件費 (2) 光熱水費 (3) 備品・消耗品費 (4) 事務所費 (5) 滞在費 |
| 報告対象月 | 令和 4 年 6 月 | | 2 活動費 (1) 政務活動費 (2) 宣伝事業費 (3) 調査研究費 |
| 通し番号 | 15 | | 繰り入れ (党本部) |

- 振込金 (兼手数料) 受取書
 預金払戻請求書による振込受付書 (兼手数料受取書)

振込期日 和 年 月 日
 暦 0 4 0 6 2 0

| | | | | |
|------|---|-------------|--------|-----|
| お振込先 | 三 菱 信 託 有 限 公 司 | 信 銀 信 農 其 他 | 豊 中 | 支 店 |
| お振込目 | 1 普通預金 2 当座預金 3 定期預金 4 貯蓄 9 その他 | 口座番号 | 金額 | |
| | 149453 | | 113774 | |
| 受取人 | セイゴニシシヨウコウカフシフク | | | |
| おなまえ | 小西 啓工株式会社 様 | | | |
| 依頼人 | セイウルマシヨウシ"シ"ムシヨ | | | |
| おなまえ | 763 譲司事務所 763 譲司 様 | | | |
| おとこ | (おでんわ 06 - 6852 - 7720) | | | |
| おとこ | 豊中支店 01-4-315E | | | |

手数料 770
お振込手数料は消費税が
含まれております。

(注意)
 ○お振込先の金融機関には、受取人等[カナ文字]により送
 信いたします。
 ○振込依頼書に記載相違等の不備があった場合には、照会
 等のために振込が遅延することがあります。
 ○やれを前ない事由による通信協議、口座の凍結等は、部
 便物の遅延等によって振込が遅延することがありますの
 でご了承ください。

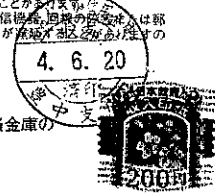

毎度ありがとうございます。
 全国どこへでもお振込ができる当金庫の
 窓口を今後ともご利用ください。

北おおさか信用金庫 豊中支店
 020-02415-01 番(100)22.05 SO 2/2

| | |
|----|---------|
| 東京 | No. |
| 大阪 | No. 1x6 |

- ※費目を揃え月毎に1から順に通し番号をつける。
- ※台紙からはみ出るサイズの領収書は縮小コピーで貼付のこと。
- ※1枚の台紙に複数の領収書を貼付する場合は同一費目として、ページ毎の小計を右下に記入のこと。
- ※印字のカスレ等で判読が難しい場合は加筆修正すること。
- ※銀行引落・振込等の場合は支払い目的を欄外に書き加えること。
- ※人件費支払いの際の個人情報、事務所口座など、公表を控えなければならない部分には各事務所においてマスキングを行い提出。
- ※原本は事務所で保管し、コピーを事務局へ提出。郵送の場合締切日必着のこと。

調査研究広報滞在費 領収書貼付台紙

| | | | |
|-------|------------|--------------------|---|
| 議員氏名 | 漆間 議司 | 費目 (○印を つける) | 1 経常経費 (1) 人件費 (2) 光熱水費 (3) 備品・消耗品費 (4) 事務所費 (5) 滞在費 |
| 報告対象月 | 令和 4 年 6 月 | | 2 活動費 (1) 政務活動費 (2) 宣伝事業費 (3) 調査研究費 |
| 通し番号 | 16 | | 繰り入れ (党本部) |

**電話料金等領収証
(Receipt)**

お客さま番号
(00) 3905-7196

お客さま氏名
漆間 議司 様

金 額

2022 年 6 月分
¥ 10, 303

うち、消費税相当額

0 円

西日本電信電話株式会社

関西支店

お客さまからの
料金お問合せ先 (無料)
0120-747488

収入印紙貼付欄
 22.6.20
 187499

領収日付印

(お客さま)

| | |
|----|---------|
| 東京 | No. |
| 大阪 | No. 147 |

- ※費目を揃え月毎に1から順に通し番号をつける。
- ※台紙からはみ出るサイズの領収書は縮小コピーで貼付のこと。
- ※1枚の台紙に複数の領収書を貼付する場合は同一費目として、ページ毎の小計を右下に記入のこと。
- ※印字のカスレ等で判読が難しい場合は加筆修正すること。
- ※銀行引落・振込等の場合は支払い目的を欄外に書き加えること。
- ※人件費支払いの際の個人情報、事務所口座など、公表を控えなければならない部分には各事務所においてマスキングを行い提出。
- ※原本は事務所で保管し、コピーを事務局へ提出。郵送の場合締切日必着のこと。

調査研究広報滞在費 領収書貼付台紙

| | | | |
|-------|------------|--------------------|---|
| 議員氏名 | 漆間 譲司 | 費目 (○印を つける) | 1 経常経費 (1) 人件費 (2) 光熱水費 (3) 備品・消耗品費 (4) <u>事務所費</u> (5) 滞在費 2 活動費 (1) 政務活動費 (2) 宣伝事業費 (3) 調査研究費 繰り入れ (党本部) |
| 報告対象月 | 令和 4 年 6 月 | | |
| 通し番号 | 17 | | |

ご利用明細 三菱UFJ銀行

ご来店いただきありがとうございます。
 このご利用明細は必ずお持ち帰りください。

| | | |
|----------------|---------|----------|
| 年月日 | 取扱店番 | お取引内容 |
| 040620 | 0593175 | お振り込み |
| 受付通番 | 銀行番号 | 支店番号 |
| 0133 | | |
| | | お取引金額 |
| | | ¥22,000* |
| お振込み できない場合 | | 残高 |
| 0.53 | 220* | ¥7,780* |

三菱UFJ銀行
 豊中支店
 普通 4912534
 1) メゾンセイリヨウ様
 ウルマ シ"ヨウシ"様
 0668577770

駐場代

| | |
|----|---------|
| 東京 | No. |
| 大阪 | No. 148 |

- ※費目を揃え月毎に1から順に通し番号をつける。
- ※台紙からはみ出るサイズの領収書は縮小コピーで貼付のこと。
- ※1枚の台紙に複数の領収書を貼付する場合は同一費目として、ページ毎の小計を右下に記入のこと。
- ※印字のカスレ等で判読が難しい場合は加筆修正すること。
- ※銀行引落・振込等の場合は支払い目的を欄外に書き加えること。
- ※人件費支払いの際の個人情報、事務所口座など、公表を控えなければならない部分には各事務所においてマスクングを行い提出。
- ※原本は事務所で保管し、コピーを事務局へ提出。郵送の場合締切日必着のこと。

11

調査研究広報滞在費 領収書貼付台紙

| | | | |
|-------|------------|--------------------|---|
| 議員氏名 | 漆間 議司 | 費目 (○印を つける) | 1 経常経費 (1) 人件費 (2) 光熱水費 (3) 備品・消耗品費 (4) 事務所費 (5) 滞在費 |
| 報告対象月 | 令和 4 年 6 月 | | 2 活動費 (1) 政務活動費 (2) 宣伝事業費 (3) 調査研究費 |
| 通し番号 | 18 | | 繰り入れ (党本部) |

ご利用明細 三菱UFJ銀行

ご来店いただきありがとうございます。

このご利用明細は必ずお持ち帰りください

| | | | |
|---|---------|-------|----------|
| 年月日 | 取扱店番 | お取引内容 | |
| 040620 | 0593175 | お振り込み | |
| 受付通番 | 銀行番号 | 支店番号 | 口座番号 |
| 0133 | | | |
| | | | お取引金額 |
| ***** | | | ¥22,000* |
| ***** | | | ***** |
| お取扱い できない場合 | | 残高 | |
| 預貯.53 | 残高 | おつり | ¥7,780* |
| 三菱UFJ銀行 豊中支店 普通 4912534 1) メゾンセイリヨウ様 ウルマ ショウシ 様 0668577770 | | | |

| | |
|----|---------|
| 東京 | No. |
| 大阪 | No. 149 |

- ※費目を揃え月毎に1から順に通し番号をつける。
- ※台紙からはみ出るサイズの領収書は縮小コピーで貼付のこと。
- ※1枚の台紙に複数の領収書を貼付する場合は同一費目として、ページ毎の小計を右下に記入のこと。
- ※印字のカスレ等で判読が難しい場合は加筆修正すること。
- ※銀行引落・振込等の場合は支払い目的を欄外に書き加えること。
- ※人件費支払いの際の個人情報、事務所口座など、公表を控えなければならない部分には各事務所においてマスキングを行い提出。
- ※原本は事務所で保管し、コピーを事務局へ提出。郵送の場合締切日必着のこと。

調査研究広報滞在費 領収書貼付台紙

| | | | |
|-------|------------|--------------------|---|
| 議員氏名 | 漆間 譲司 | 費目 (○印を つける) | 1 経常経費 (1) 人件費 (2) 光熱水費 (3) 備品・消耗品費 (4) 事務所費 (5) 滞在費 |
| 報告対象月 | 令和 4 年 6 月 | | 2 活動費 (1) 政務活動費 (2) 宣伝事業費 (3) 調査研究費 |
| 通し番号 | 19 | | 繰り入れ (党本部) |

領 収 証
2022年05月度

豊中市岡町北1-1-4
小西商ビル3F-E

うるま譲司事務所 様

| 項 目 | 数 量 | 金 額 | 領収金額(税込) |
|-----------|-----|-------|-------------|
| ※毎日新聞 セット | 1 | 4,300 | ¥4,300 |
| | | | 税率8% ¥4,300 |
| | | | 税率10% ¥0 |

注意)※印は軽減税率8%対象商品

上記正に領収いたしました

領収証番号
01-122-00

毎日新聞・日本経済新聞中村新聞舗
豊中市岡上の町3-1-5
TEL:06-6853-0036 FAX:06-7652-0137

6/20
 (A)

| | |
|----|---------|
| 東京 | No. |
| 大阪 | No. 150 |

- ※費目を揃え月毎に1から順に通し番号をつける。
- ※台紙からはみ出るサイズの領収書は縮小コピーで貼付のこと。
- ※1枚の台紙に複数の領収書を貼付する場合は同一費目として、ページ毎の小計を右下に記入のこと。
- ※印字のカスレ等で判読が難しい場合は加筆修正すること。
- ※銀行引落・振込等の場合は支払い目的を欄外に書き加えること。
- ※人件費支払いの際の個人情報、事務所口座など、公表を控えなければならない部分には各事務所においてマスクングを行い提出。
- ※原本は事務所で保管し、コピーを事務局へ提出。郵送の場合締切日必着のこと。



調査研究広報滞在費 領収書貼付台紙

| | | | |
|-------|------------|--------------------|--|
| 議員氏名 | 漆間 譲司 | 費目 (○印を つける) | 1 経常経費 (1)人件費(2)光熱水費(3)備品・消耗品費 (4)事務所費(5)滞在費 |
| 報告対象月 | 令和 4 年 6 月 | | 2 活動費 |
| 通し番号 | 20 | | (1)政務活動費(2)宣伝事業費(3)調査研究費 繰り入れ (党本部) |

②5 水道料金・下水道料金 口座振替済のお知らせ

| |
|------------|
| お客さま番号 |
| 0308792501 |

| |
|----------------|
| 発行年月日 |
| 令和 4 年 6 月 9 日 |

下記の金額を指定口座から振り替えさせていただきます。

| |
|--------|
| 振替済金額 |
| ¥3,744 |

| |
|----------------|
| 振替日 |
| 令和 4 年 6 月 2 日 |

| 指 定 口 座 | |
|---------|-------|
| 金融機関 | ***** |
| 口座番号 | ***** |
| 口座名義 | ***** |

口座情報表示をご希望の場合はご連絡ください。

港区赤坂 2-17-10-1502 様分

- ◎「水道・下水道料金口座振替済のお知らせ」は領収証書に代わるものです。
- ◎お問合せの際には、「お客さま番号」をお知らせください。

| | |
|----|--------|
| 東京 | No. 74 |
| 大阪 | No. |

- ※費目を揃え毎月1から順に通し番号をつける。
- ※台紙からはみ出るサイズの領収書は縮小コピーで貼付のこと。
- ※1枚の台紙に複数の領収書を貼付する場合は同一費目として、ページ毎の小計を右下に記入のこと。
- ※印字のカスレ等で判読が難しい場合は加筆修正すること。
- ※銀行引落・振込等の場合は支払い目的を欄外に書き加えること。
- ※人件費支払いの際の個人情報、事務所口座など、公表を控えなければならない部分には各事務所においてマスキングを行い提出。
- ※原本は事務所で保管し、コピーを事務局へ提出。郵送の場合締切日必着のこと。

調査研究広報滞在費 領収書貼付台紙

| | | | |
|-------|------------|--------------------|--|
| 議員氏名 | 漆間 議司 | 費目 (○印を つける) | 1 経常経費 (1)人件費(2)光熱水費(3)備品・消耗品費 (*)事務所費(✓)滞在費 |
| 報告対象月 | 令和 4 年 6 月 | | 2 活動費 (1)政務活動費(2)宣伝事業費(3)調査研究費 繰り入れ (党本部) |
| 通し番号 | 21 | | |

| | | | | | |
|----|----------|-----|---------|------------|--|
| 13 | | | | | |
| 14 | | | | | |
| 15 | | | | | |
| 16 | | | | | |
| 17 | | | | | |
| 18 | | | | | |
| 19 | | | | | |
| 20 | 04-06-02 | 水道 | *8,744 | 東京部水道局 | |
| 21 | 04-06-03 | 振替 | *17,600 | 57-77 行 76 | |
| 22 | 04-06-10 | ガス | *2,442 | 76 | |
| 23 | 04-06-10 | 振込 | | | |
| 24 | 04-06-13 | 送金 | | | |
| 25 | 04-06-13 | 手数料 | | | |

○他店支払いの小切手等でご入金の場合は、摘要欄にお払しがて
きる予定日を表示します。お支払可能時刻は小切手等の種類によ
り異なります。詳細は窓口にご照会ください。

4

| | |
|----|--------|
| 東京 | No. 76 |
| 大阪 | No. |

- ※費目を揃え月毎に1から順に通し番号をつける。
- ※台紙からはみ出るサイズの領収書は縮小コピーで貼付のこと。
- ※1枚の台紙に複数の領収書を貼付する場合は同一費目として、ページ毎の小計を右下に記入のこと。
- ※印字のカスレ等で判読が難しい場合は加筆修正すること。
- ※銀行引落・振込等の場合は支払い目的を欄外に書き加えること。
- ※人件費支払いの際の個人情報、事務所口座など、公表を控えなければならない部分には各事務所において
マスキングを行い提出。
- ※原本は事務所で保管し、コピーを事務局へ提出。郵送の場合締切日必着のこと。

調査研究広報滞在費 領収書貼付台紙

| | | | |
|-------|------------|--------------------|--|
| 議員氏名 | 漆間 譲司 | 費目 (○印を つける) | 1 経常経費 (1)人件費(2)光熱水費(3)備品・消耗品費 (4)事務所費(5)滞在費 |
| 報告対象月 | 令和 4 年 6 月 | | 2 活動費 (1)政務活動費(2)宣伝事業費(3)調査研究費 繰り入れ (党本部) |
| 通し番号 | 22 | | |

議員宿舎経費内訳書

漆間 譲司 殿

赤坂議員宿舎 号室 5月分

議員宿舎使用料 124,652 円

駐車場使用料 0 円

合 計 124,652 円

衆議院事務局管理部管理課

| | |
|----|--------|
| 東京 | No. 20 |
| 大阪 | No. |

- ※費目を揃え月毎に1から順に通し番号をつける。
- ※台紙からはみ出るサイズの領収書は縮小コピーで貼付のこと。
- ※1枚の台紙に複数の領収書を貼付する場合は同一費目として、ページ毎の小計を右下に記入のこと。
- ※印字のカスレ等で判読が難しい場合は加筆修正すること。
- ※銀行引落・振込等の場合は支払い目的を欄外に書き加えること。
- ※人件費支払いの際の個人情報、事務所口座など、公表を控えなければならない部分には各事務所においてマスキングを行い提出。
- ※原本は事務所で保管し、コピーを事務局へ提出。郵送の場合締切日必着のこと。

調査研究広報滞在費 領収書貼付台紙

| | | | |
|-------|------------|--------------------|--|
| 議員氏名 | 漆間 譲司 | 費目 (○印を つける) | 1 経常経費 (1) 人件費 (2) 光熱水費 (3) 備品・消耗品費 (4) 事務所費 ○滞在費 |
| 報告対象月 | 令和 4 年 6 月 | | 2 活動費 |
| 通し番号 | 23 | | (1) 政務活動費 (2) 宣伝事業費 (3) 調査研究費 繰り入れ (党本部) |

普通預金 (兼お借入明細)

5

| 年-月-日 | 摘要 | お支払金額(円) | お預り金額(円) | 差引残高 <small>([-]の表示がある場合は、お借入残高を意味します。)</small> (円) |
|----------|-----|----------|--------------|---|
| 04-06-13 | カード | | | |
| 04-06-13 | カード | | | |
| 04-06-14 | カード | | | |
| 04-06-20 | カード | | | |
| 04-06-27 | NHK | *4,340 | NHK | |
| 04-06-27 | 振替 | *5,874 | (株)エフエフエフ(カ) | |
| 04-06-29 | 電気 | *3,559 | 京電料金等 | |

| | |
|----|---------------|
| 東京 | No. <i>AA</i> |
| 大阪 | No. |

- ※ 費目を揃え月毎に1から順に通し番号をつける。
- ※ 台紙からはみ出るサイズの領収書は縮小コピーで貼付のこと。
- ※ 1枚の台紙に複数の領収書を貼付する場合は同一費目として、ページ毎の小計を右下に記入のこと。
- ※ 印字のカスレ等で判読が難しい場合は加筆修正すること。
- ※ 銀行引落・振込等の場合は支払い目的を欄外に書き加えること。
- ※ 人件費支払いの際の個人情報、事務所口座など、公表を控えなければならない部分には各事務所においてマスキングを行い提出。
- ※ 原本は事務所で保管し、コピーを事務局へ提出。郵送の場合締切日必着のこと。

調査研究広報滞在費 領収書貼付台紙

| | | | |
|-------|------------|--------------------|---|
| 議員氏名 | 漆間 議司 | 費目 (○印を つける) | 1経常経費 (1)人件費(2)光熱水費(3)備品・消耗品費 (4)事務所費(5)滞在費 |
| 報告対象月 | 令和 4 年 6 月 | | 2活動費 |
| 通し番号 | 25 | | (1)政務活動費(2)宣伝事業費(3)調査研究費 繰り入れ (党本部) |

領 収 証

(チケット・カード・クーポン)

2022年05月25日

無線番号 5486号

乗車料金 ¥1620円

計 1620円

お忘れ物・お問い合わせは
カスタマーサポートデスクへ
TEL 0570 (08) 2151 中9:00~17:00

 **日本交通グループ**
キャピタルオート株式会社
TEL 03(8396)0563

| | |
|----|--------|
| 東京 | No. 83 |
| 大阪 | No. |

- ※費目を揃え月毎に1から順に通し番号をつける。
- ※台紙からはみ出るサイズの領収書は縮小コピーで貼付のこと。
- ※1枚の台紙に複数の領収書を貼付する場合は同一費目として、ページ毎の小計を右下に記入のこと。
- ※印字のカスレ等で判読が難しい場合は加筆修正すること。
- ※銀行引落・振込等の場合は支払い目的を欄外に書き加えること。
- ※人件費支払いの際の個人情報、事務所口座など、公表を控えなければならない部分には各事務所においてマスキングを行い提出。
- ※原本は事務所で保管し、コピーを事務局へ提出。郵送の場合締切日必着のこと。

調査研究広報滞在費 領収書貼付台紙

| | | | |
|-------|------------|--------------------|--|
| 議員氏名 | 漆間 讓司 | 費目 (○印を つける) | 1 経常経費 |
| 報告対象月 | 令和 4 年 6 月 | | (1) 人件費 (2) 光熱水費 (3) 備品・消耗品費 |
| 通し番号 | 26 | | (4) 事務所費 (5) 滞在費 2 活動費 (1) 政務活動費 (2) 宣伝事業費 (3) 調査研究費 繰り入れ (党本部) |

RECEIPT 領収書

Guest Name / ご芳名 うるま讓司事務所 様

¥ 6,000

(内消費税等 645)

ただし、ご利用代として 2022年06月18日

Thank you very much for staying with us and we look forward to welcoming you soon.
ありがとうございました。またのご利用をお待ちしております。

karaksa hotel grande Shin-Osaka Tower / からかさホテルグランデ新大阪タワー

Tel: +81-6-6391-6602 Fax: +81-6-6391-6603

作成地 株式会社からかさホテルズ関西

〒530-0003 大阪市北区堂島1-1-5 サイマックス梅田新道ビル

PAID

印紙税申告納
付につき北
税務署承認済

| | |
|----|--------|
| 東京 | No. 24 |
| 大阪 | No. |

※費目を揃え毎月毎に1から順に通し番号をつける。

※台紙からはみ出るサイズの領収書は縮小コピーで貼付のこと。

※1枚の台紙に複数の領収書を貼付する場合は同一費目として、ページ毎の小計を右下に記入のこと。

※印字のカスレ等で判読が難しい場合は加筆修正すること。

※銀行引落・振込等の場合は支払い目的を欄外に書き加えること。

※人件費支払いの際の個人情報、事務所口座など、公表を控えなければならない部分には各事務所において
マスキングを行い提出。

※原本は事務所で保管し、コピーを事務局へ提出。郵送の場合締切日必着のこと。

調査研究広報滞在費 領収書貼付台紙

| | | | |
|-------|------------|----------------|---|
| 議員氏名 | 漆間 譲司 | 費目 (○印をつける) | 1 経常経費 (1)人件費(2)光熱水費(3)備品・消耗品費 (4)事務所費(5)滞在費 2 活動費 (1)政務活動費(2)宣伝事業費(3)調査研究費 繰り入れ (党本部) |
| 報告対象月 | 令和 4 年 6 月 | | |
| 通し番号 | 27 | | |

領収書 No 37
 窓口 No 221
 駅 No 440101

領 収 書

うろま 譲司 様

金額 ￥29,440円
「消費税等込み」

但し、乗車券類(クレジット扱い)として

2022年 6月17日
 東海旅客鉄道株式会社

ご利用いただきましてありがとうございます

印紙税申告納
 付につき名古屋中村
 税務署承認済

東京駅

現金出納社員



| | |
|----|--------|
| 東京 | No. 27 |
| 大阪 | No. |

- ※費目を揃え月毎に1から順に通し番号をつける。
- ※台紙からはみ出るサイズの領収書は縮小コピーで貼付のこと。
- ※1枚の台紙に複数の領収書を貼付する場合は同一費目として、ページ毎の小計を右下に記入のこと。
- ※印字のカスレ等で判読が難しい場合は加筆修正すること。
- ※銀行引落・振込等の場合は支払い目的を欄外に書き加えること。
- ※人件費支払いの際の個人情報、事務所口座など、公表を控えなければならない部分には各事務所においてマスキングを行い提出。
- ※原本は事務所で保管し、コピーを事務局へ提出。郵送の場合締切日必着のこと。

調査研究広報滞在費 領収書貼付台紙

| | | | |
|-------|------------|----------------|--|
| 議員氏名 | 漆間 譲司 | 費目 (○印をつける) | 1 経常経費 (1) 人件費 (2) 光熱水費 (3) 備品・消耗品費 (4) 事務所費 (5) 滞在費 |
| 報告対象月 | 令和 4 年 6 月 | | 2 活動費 (1) 政務活動費 (2) 宣伝事業費 (3) 調査研究費 |
| 通し番号 | 28 | | 繰り入れ (党本部) |

領 収 証

漆 間 譲 司 様

No. _____

| | | | | | | | | | |
|----|---|---|---|---|---|---|--|--|--|
| 金額 | | | | | | | | | |
| | 7 | 8 | 8 | 0 | 0 | - | | | |

| | |
|------------|---|
| 内 訳 | 但 令和4年7月分 指示振替用件 令和4年6月20日 上記正に領収いたしました 大阪府豊中市庄内幸町3丁目15番12号 小西商工株式会社 代表取締役 小西康文 |
| 現 金 | |
| 小 切 手 | |
| 手 形 | |
| 消費税額等(10%) | |
| 78800- | 収入印紙 |

| | |
|----|-----------|
| 東京 | No. _____ |
| 大阪 | No. 152 |

- ※費目を揃え月毎に1から順に通し番号をつける。
- ※台紙からはみ出るサイズの領収書は縮小コピーで貼付のこと。
- ※1枚の台紙に複数の領収書を貼付する場合は同一費目として、ページ毎の小計を右下に記入のこと。
- ※印字のカスレ等で判読が難しい場合は加筆修正すること。
- ※銀行引落・振込等の場合は支払い目的を欄外に書き加えること。
- ※人件費支払いの際の個人情報、事務所口座など、公表を控えなければならない部分には各事務所においてマスキングを行い提出。
- ※原本は事務所で保管し、コピーを事務局へ提出。郵送の場合締切日必着のこと。

調査研究広報滞在費 領収書貼付台紙

| | | | |
|-------|------------|----------------|--|
| 議員氏名 | 漆間 譲司 | 費目 (○印をつける) | 1 経常経費 (1) 人件費 (2) 光熱水費 (3) 備品・消耗品費 (4) 事務所費 (5) 滞在費 |
| 報告対象月 | 令和 4 年 6 月 | | 2 活動費 (1) 政務活動費 (2) 宣伝事業費 (3) 調査研究費 |
| 通し番号 | 29 | | 繰り入れ (党本部) |

領収書

うまじょう事務所 様

| | |
|-----------------|----------------|
| [別納引受] | |
| 第二種通常はがき @63 | 1,093通 ¥68,859 |
| 小 計 | |
| | ¥68,859 |
| 郵便物引受合計通数 | 1,093通 |
| 課税計 (10%) | ¥68,859 |
| (内消費税等) | ¥6,259 |
| 非課税計 | ¥0 |
| △ 計 | |
| 合計 | ¥68,859 |
| お預り金額 | ¥70,000 |
| おつり | ¥1,141 |

印紙税申告納
付につき麴町
税務署承認済



〒100-8792 日本郵便株式会社
東京都千代田区大手町2-3-1
取扱日時：2022年 6月 1日 16:36
発行No. 220601A6794 端N52箱01
連絡先：豊中岡町郵便局
TEL: 06-6841-1261

| | |
|----|---------|
| 東京 | No. |
| 大阪 | No. 153 |

- ※費目を揃え月毎に1から順に通し番号をつける。
- ※台紙からはみ出るサイズの領収書は縮小コピーで貼付のこと。
- ※1枚の台紙に複数の領収書を貼付する場合は同一費目として、ページ毎の小計を右下に記入のこと。
- ※印字のカスレ等で判読が難しい場合は加筆修正すること。
- ※銀行引落・振込等の場合は支払い目的を欄外に書き加えること。
- ※人件費支払いの際の個人情報、事務所口座など、公表を控えなければならない部分には各事務所においてマスキングを行い提出。
- ※原本は事務所で保管し、コピーを事務局へ提出。郵送の場合締切日必着のこと。

調査研究広報滞在費 領収書貼付台紙

| | | | |
|-------|------------|--------------------|--|
| 議員氏名 | 漆間 譲司 | 費目 (○印を つける) | 1 経常経費 (1) 人件費 (2) 光熱水費 (3) 備品・消耗品費 (4) 事務所費 (5) 滞在費 |
| 報告対象月 | 令和 4 年 6 月 | | 2 活動費 (1) 政務活動費 (2) 宣伝事業費 (3) 調査研究費 |
| 通し番号 | 30 | | 繰り入れ (党本部) |

領収書

うま譲司事務所 様

[別納引受]
第二種通常はがき
@63 855通 ¥53,865

小計 ¥53,865

郵便物引受合計通数 855通
課税計 (10%) ¥53,865
(内消費税等 ¥4,896)
非課税計 ¥0

合計 ¥53,865
お預り金額 ¥60,000
おつり ¥6,135



〒100-8792 日本郵便株式会社
東京都千代田区大手町2-3-1
取扱日時：2022年6月10日 10:43
発行No. 220610A7094 端N23箱70
連絡先：豊中岡町郵便局
TEL: 06-6841-1261

| | |
|----|---------|
| 東京 | No. |
| 大阪 | No. 154 |

- ※費目を揃え毎月1から順に通し番号をつける。
- ※台紙からはみ出るサイズの領収書は縮小コピーで貼付のこと。
- ※1枚の台紙に複数の領収書を貼付する場合は同一費目として、ページ毎の小計を右下に記入のこと。
- ※印字のカスレ等で判読が難しい場合は加筆修正すること。
- ※銀行引落・振込等の場合は支払い目的を欄外に書き加えること。
- ※人件費支払いの際の個人情報、事務所口座など、公表を控えなければならない部分には各事務所においてマスクングを行い提出。
- ※原本は事務所で保管し、コピーを事務局へ提出。郵送の場合締切日必着のこと。

調査研究広報滞在費 領収書貼付台紙

| | | | |
|-------|------------|--------------------|--|
| 議員氏名 | 漆間 譲司 | 費目 (○印を つける) | 1 経常経費 (1) 人件費 (2) 光熱水費 (3) 備品・消耗品費 (4) 事務所費 (5) 滞在費 |
| 報告対象月 | 令和 4 年 6 月 | | 2 活動費 (1) 政務活動費 (2) 宣伝事業費 (3) 調査研究費 |
| 通し番号 | 31 | | 繰り入れ (党本部) |

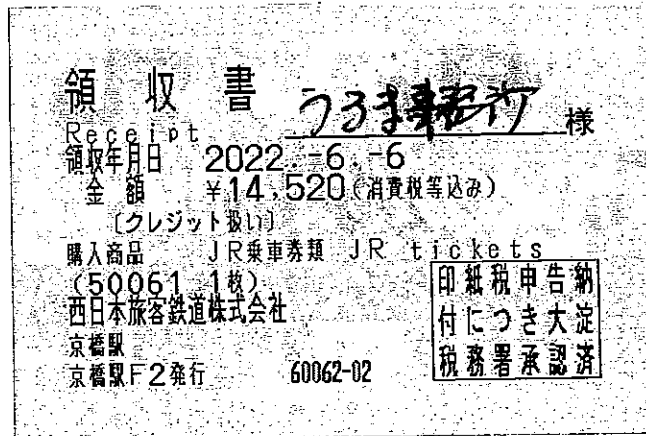

| | |
|----|---------|
| 東京 | No. |
| 大阪 | No. 155 |

- ※費目を揃え月毎に1から順に通し番号をつける。
- ※台紙からはみ出るサイズの領収書は縮小コピーで貼付のこと。
- ※1枚の台紙に複数の領収書を貼付する場合は同一費目として、ページ毎の小計を右下に記入のこと。
- ※印字のカスレ等で判読が難しい場合は加筆修正すること。
- ※銀行引落・振込等の場合は支払い目的を欄外に書き加えること。
- ※人件費支払いの際の個人情報、事務所口座など、公表を控えなければならない部分には各事務所においてマスキングを行い提出。
- ※原本は事務所で保管し、コピーを事務局へ提出。郵送の場合締切日必着のこと。



調査研究広報滞在費 領収書貼付台紙

| | | | |
|-------|------------|--------------------|--|
| 議員氏名 | 漆間 譲司 | 費目 (○印を つける) | 1 経常経費 (1) 人件費 (2) 光熱水費 (3) 備品・消耗品費 (4) 事務所費 (5) 滞在費 |
| 報告対象月 | 令和 4 年 6 月 | | 2 活動費 |
| 通し番号 | 32 | | (1) 政務活動費 (2) 宣伝事業費 (3) 調査研究費 繰り入れ (党本部) |

2022/06/14

領収証

領収証名 うるま事務所 様

領収金額 **¥3,800-**
(内消費税)

但し、6月14日から1泊のご宿泊代として
上記金額を
クレジットカードで領収しました。

APA HOTELS & RESORTS
アパホテル<八丁堀 新富町>

〒104-0041
東京都中央区新富1-17-8
TEL:(03)5117-3911
FAX:(03)5117-3912

担当者

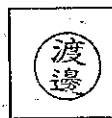

220614000175245-1

収入印紙

| | |
|----|---------|
| 東京 | No. |
| 大阪 | No. 156 |

- ※費目を揃え月毎に1から順に通し番号をつける。
- ※台紙からはみ出るサイズの領収書は縮小コピーで貼付のこと。
- ※1枚の台紙に複数の領収書を貼付する場合は同一費目として、ページ毎の小計を右下に記入のこと。
- ※印字のカスレ等で判読が難しい場合は加筆修正すること。
- ※銀行引落・振込等の場合は支払い目的を欄外に書き加えること。
- ※人件費支払いの際の個人情報、事務所口座など、公表を控えなければならない部分には各事務所においてマスキングを行い提出。
- ※原本は事務所で保管し、コピーを事務局へ提出。郵送の場合締切日必着のこと。

調査研究広報滞在費 領収書貼付台紙

| | | | |
|-------|------------|--------------------|--|
| 議員氏名 | 漆間 譲司 | 費目 (○印を つける) | 1 経常経費 (1) 人件費 (2) 光熱水費 (3) 備品・消耗品費 (4) 事務所費 (5) 滞在費 |
| 報告対象月 | 令和 4 年 6 月 | | 2 活動費 |
| 通し番号 | 33 | | (1) 政務活動費 (2) 宣伝事業費 (3) 調査研究費 繰り入れ (党本部) |

領 収 書

うるま事務所様

領収金額 ¥5,300

(含む 消費税)
オンライン決済にて領収いたしました。

お部屋番号 : 907
宿泊期間 : 2022/06/15 - 2022/06/16

アバホテル (秋葉原駅前)
TEL: 03-5822-5111 FAX: 03-5822-5112

発行元
アバホテル株式会社

取引番号: 00000000 2022/06/15 15:04

| | |
|----|---------|
| 東京 | No. |
| 大阪 | No. 157 |

- ※費目を揃え月毎に1から順に通し番号をつける。
- ※台紙からはみ出るサイズの領収書は縮小コピーで貼付のこと。
- ※1枚の台紙に複数の領収書を貼付する場合は同一費目として、ページ毎の小計を右下に記入のこと。
- ※印字のカスレ等で判読が難しい場合は加筆修正すること。
- ※銀行引落・振込等の場合は支払い目的を欄外に書き加えること。
- ※人件費支払いの際の個人情報、事務所口座など、公表を控えなければならない部分には各事務所においてマスキングを行い提出。
- ※原本は事務所で保管し、コピーを事務局へ提出。郵送の場合締切日必着のこと。

