

文書通信交通滞在費 使途報告書

提出日 令和4年1月19日

議員氏名	一谷 勇一郎
担当者	柴田 翔平
報告対象月	令和3年11月

項目	金額 (円)	備考
1 経常経費	¥246,870	
(1) 人件費	¥0	
(2) 光熱水費	¥0	
(3) 備品・消耗品費	¥175,910	タブレット、事務所備品
(4) 事務所費	¥25,000	車庫証明代
(5) 滞在費	¥45,960	宿泊費
2 政治活動費	¥156,800	
(1) 組織活動費	¥156,800	交通費
(2) 機関紙誌発行費	¥0	
(3) 宣伝事業費	¥0	
(4) 調査研究費	¥0	
3 政党支部繰入 (寄付)	¥396,330	
主な内訳	¥0	
主な内訳	¥0	
4 資金管理団体繰入 (寄付)	¥200,000	
主な内訳	¥0	
主な内訳	¥0	
5 政党本部繰入 (寄付)	¥1,000,000	令和3年10月分文通費
5 支出合計	¥2,000,000	
6 前月からの繰越	¥1,000,000	
7 次月への繰越	¥0	

文書通信交通滞在費 領収書貼付台紙

議員氏名	一谷 勇一郎	費目 (○印を つける)	人件費	光熱水費	備品・消耗品費
報告対象月	2021年11月		事務所費	滞在費	組織活動費
通し番号	/		機関紙誌発行費	調査研究費	宣伝事業費

ヨドバシカメラ

梅田店
電話番号06-4802-1010

領 収 書

一谷 勇一郎 様



お問合せセンター番号
8121-1009-916517
2021年11月08日
12時53分

印紙税申告納
付につき四谷
税務署承認済

販売担当者 藤原 恵莉

----- お買上明細 -----
 アップル 4549995208436
 MHNH3J/A 1点 141,800
 アップル 4549995050042
 NU8F2J/A 1点 15,930
 アップル 4549995241570
 MJMB3FE/A 1点 11,800
 合 計 169,530
 (内消費税 15,411 含む)

10%対象 169,530
 (10%内消費税 15,411 含む)

JCB(1 カイ) 169,530
 (内消費税 15,411 含む)
 釣り銭 0

《ポイント情報》
 今回お求め時のポイント発生 2,805
 お客様の合計ポイント残高 2,805
 ポイント有効期限 2023年11月30日
 (*****1396)

【引取り・出張修理専用ダイヤル】
 0120-203044(受付時間9:30-20:00)

当商品の返品・交換等につきましては必ずこのレシートとお会計時のポイントカードをお持ち下さい。持参なき場合は対応出来かねます。

インターネットショッピングは
<http://www.yodobashi.com>

※台紙1枚につき領収書
 ※台紙からはみ出るサイ
 ※月毎に1から順に通し
 (時系列に並べる必要は
 ※人件費支払いの際の個
 所においてマスキングを
 ※原本は事務所で保管し

と。

えなければならない部分には各事務

締切日必着のこと。

文書通信交通滞在費 領収書貼付台紙

議員氏名	一谷 勇一郎	費目 (○印を つける)	人件費	光熱水費	備品・消耗品費
報告対象月	2021年11月		事務所費	滞在費	組織活動費
通し番号	2		機関紙誌発行費	調査研究費	宣伝事業費 繰り入れ(寄付)

セブン-イレブン

衆議院第二議員会館店
東京都千代田区永田町二丁目1番2号

電話：03-3507-8688 店舗#1

2021年11月19日(金) 15:57 責036

領 収 書

一谷 勇一郎 様

¥2,200-

税率10%対象商品 ¥2,200
(内消費税等10%対象 ¥200)
合 計 ¥2,200

但し

上記正に領収書
2021年11月19日 19

本票を保管頂く場合は印刷面を
内側に折り、保管をお願いします

※台紙1枚につき領収書1枚のみ貼付する。

※台紙からはみ出るサイズの領収書は縮小コピーで貼付のこと。

※月毎に1から順に通し番号をつける。

(時系列に並べる必要は無いが、可能な限り費目は揃える)

※人件費支払いの際の個人情報、事務所口座など、公表を控えなければならない部分には各事務所においてマスキングを行い提出。))

※原本は事務所で保管し、コピーを本部へ提出。郵送の場合締切日必着のこと。

文書通信交通滞在費 領収書貼付台紙

議員氏名	一谷 勇一郎	費目 (○印を つける)	人件費 光熱水費 備品・消耗品費 事務所費 滞在費 組織活動費 機関紙誌発行費 宣伝事業費 調査研究費 繰り入れ (寄付)
報告対象月	2021年11月		
通し番号	3		



衆議院第一議員会館店
東京都千代田区永田町二丁目2番1号
電話：03-3507-8588 レジ#1

2021年11月19日(金) 15:46 費014

領 収 書

一谷 勇一郎 様

¥4,180-

税率10%対象商品 ¥4,180
(内消費税等10%対象 ¥380)

合 計 ¥4,180

但し

正印を領収いたしました
2021年11月19日

本票を裏面保管時は、印刷面を
内側に保管をお願い致します

- ※台紙1枚につき領収書1枚のみ貼付する。
- ※台紙からはみ出るサイズの領収書は縮小コピーで貼付のこと。
- ※月毎に1から順に通し番号をつける。
(時系列に並べる必要は無いが、可能な限り費目は揃える)
- ※人件費支払いの際の個人情報、事務所口座など、公表を控えなければならない部分には各事務所においてマスキングを行い提出。)
- ※原本は事務所で保管し、コピーを本部へ提出。郵送の場合締切日必着のこと。

文書通信交通滞在費 領収書貼付台紙

議員氏名	一谷 勇一郎	費目 (○印を つける)	人件費	光熱水費	備品・消耗品費
報告対象月	2021年11月		事務所費	滞在費	組織活動費
通し番号	4		機関紙誌発行費	調査研究費	宣伝事業費 繰り入れ(寄付)

領収証

一谷 勇一郎 様

No. _____

★ 但 専任証明書代金 725,000-

令和3年11月26日 上記正に領収いたしました

内訳

税抜金額 _____

消費税額等(%) _____

コナロウ 9ヶ-55

神戸市中央区琴緒町4丁目10番6号
株式会社 瀬戸内開発商事
(078)241-9111(代)

印開社

※台紙1枚につき領収書1枚のみ貼付する。

※台紙からはみ出るサイズの領収書は縮小コピーで貼付のこと。

※月毎に1から順に通し番号をつける。

(時系列に並べる必要は無いが、可能な限り費目は揃える)

※人件費支払いの際の個人情報、事務所口座など、公表を控えなければならない部分には各事務所においてマスキングを行い提出。))

※原本は事務所で保管し、コピーを本部へ提出。郵送の場合締切日必着のこと。

文書通信交通滞在費 領収書貼付台紙

議員氏名	一谷 勇一郎	費目 (○印を つける)	人件費	光熱水費	備品・消耗品費
報告対象月	2021年11月		事務所費	滞在費	組織活動費
通し番号	5		機関紙誌発行費	宣伝事業費	繰り入れ(寄付)
			調査研究費		



発行No.: 211108009337-000 001

発行日: 2021年11月9日

DATE OF DISPLAY

領収書

下記、正に領収いたしました。

This is to certify that APAHOTEL,Ltd. Has received the following.

宛名 Received from	一谷勇一郎	様
金額 The sum of	金 17,400円	(税込)
但し In payment of	宿泊代として	※オンラインにて決済
予約番号 Reservation Number	211108009337	
ご利用施設 Accommodation	アパホテル(六本木駅前)	
宿泊日 Staying Date	2021/11/09 より 1部屋 3泊	

※本紙は電子的に保持している領収データを画面表示したものです。
This is an electronic display of receipt data.

アパホテル株式会社
〒107-0052
東京都港区赤坂3-2-3

文書通信交通滞在費 領収書貼付台紙

議員氏名	一谷 勇一郎	費目 (○印を つける)	人件費	光熱水費	備品・消耗品費
報告対象月	2021年11月		事務所費	滞在費	組織活動費
通し番号	6		機関紙誌発行費		宣伝事業費
			調査研究費		繰り入れ(寄付)

2021/11/11

領収証

領収証名 一谷 勇一郎 様

領収金額 **¥11,600-**
(内消費税)

上記金額を
クレジットカードで領収しました。

APA HOTELS&RESORTS

アパホテル<六本木駅前>

〒106-0032
東京都港区六本木6-7-8
TEL:(03)5413-6351
FAX:(03)5413-6352

担当者



収入印紙

21111000331743-1

※台紙1枚につき領収書1枚のみ貼付する。

※台紙からはみ出るサイズの領収書は縮小コピーで貼付のこと。

※月毎に1から順に通し番号をつける。

(時系列に並べる必要は無いが、可能な限り費目は揃える)

※人件費支払いの際の個人情報、事務所口座など、公表を控えなければならない部分には各事務所においてマスキングを行い提出。)

※原本は事務所で保管し、コピーを本部へ提出。郵送の場合締切日必着のこと。

文書通信交通滞在費 領収書貼付台紙

議員氏名	一谷 勇一郎	費目 (○印を つける)	人件費	光熱水費	備品・消耗品費
報告対象月	2021年11月		事務所費	滞在費	組織活動費
通し番号	7		機関紙誌発行費	宣伝事業費	繰り入れ(寄付)
			調査研究費		



発行No.: 211116004409-000 000

発行日: 2021年11月16日

DATE OF DISPLAY

領収書

下記、正に領収いたしました。

This is to certify that APAHOTEL.Ltd. Has received the following.

宛名 Received from	一谷勇一郎 様
金額 The sum of	金 7,600円 (税込)
但し In payment of	宿泊代として ※オンラインにて決済
予約番号 Reservation Number	211116004409
ご利用施設 Accommodation	アパホテル(六本木SIX)
宿泊日 Staying Date	2021/11/16 より 2部屋1泊

※本紙は電子的に保持している領収データを画面表示したものです。
This is an electronic display of receipt data.

アパホテル株式会社
〒107-0052
東京都港区赤坂3-2-3

文書通信交通滞在費 領収書貼付台紙

議員氏名	一谷 勇一郎	費目 (○印を つける)	人件費	光熱水費	備品・消耗品費
報告対象月	2021年11月		事務所費	滞在費	組織活動費
通し番号	8		機関紙誌発行費	宣伝事業費	繰り入れ(寄付)
			調査研究費		



発行No.: 211129009730-000.000

発行日: 2021年11月29日

DATE OF DISPLAY

領収書

下記、正に領収いたしました。

This is to certify that APAHOTEL,Ltd. Has received the following.

宛名 Received from	一谷勇一郎 様
金額 The sum of	金 4,800円 (税込)
但し In payment of	宿泊代として ※オンラインにて決済
予約番号 Reservation Number	211129009730
ご利用施設 Accommodation	アパヴィラホテル(赤坂見附)
宿泊日 Staying Date	2021/11/29 より 1部屋 1泊

※本紙は電子的に保持している領収データを画面表示したものです。
This is an electronic display of receipt data.

アパホテル株式会社
〒107-0052
東京都港区赤坂3-2-3

文書通信交通滞在費 領収書貼付台紙

議員氏名	一谷 勇一郎	費目 (○印を つける)	人件費	光熱水費	備品・消耗品費
報告対象月	2021年11月		事務所費	滞在費	組織活動費
通し番号	9		機関紙誌発行費	宣伝事業費	繰り入れ(寄付)
			調査研究費		

✓

2021/11/29

領収証

領収証名 一谷 勇一郎 様

領収金額 **¥4,560-**
(内消費税)

但し、ご宿泊代として上記金額を
クレジットカードで領収しました。

APA HOTELS&RESORTS
アパヴィラホテル(赤坂見附)

〒107-0052
東京都港区赤坂3丁目19-10
TEL:(03)3582-5111
FAX:(03)3582-5112

担当者



収入印紙

211129000718882-1

※台紙1枚につき領収書1枚のみ貼付する。

※台紙からはみ出るサイズの領収書は縮小コピーで貼付のこと。

※月毎に1から順に通し番号をつける。

(時系列に並べる必要は無いが、可能な限り費目は揃える)

※人件費支払いの際の個人情報、事務所口座など、公表を控えなければならない部分には各事務所においてマスキングを行い提出。))

※原本は事務所で保管し、コピーを本部へ提出。郵送の場合締切日必着のこと。

文書通信交通滞在費 領収書貼付台紙

議員氏名	一谷 勇一郎	費目 (○印を つける)	人件費 光熱水費 備品・消耗品費 事務所費 滞在費 組織活動費 機関紙誌発行費 宣伝事業費 調査研究費 繰り入れ（寄付）
報告対象月	2021年11月		
通し番号	/0		

✓

領収書 No 36
 窓口 No 13
 記 No 5133055
 領 収 書
一谷 勇一郎 様
 金額 ￥14,520円
 「消費税等込み」
 但し、乗車券類(クジット扱い)として

2021年11月 9日
東海旅客鉄道株式会社

ご利用いただきましてありがとうございます

印紙税申告納
 付につき名古屋中対
 税務署承認済

新大坂駅

現金出納社員



- ※台紙1枚につき領収書1枚のみ貼付する。
- ※台紙からはみ出るサイズの領収書は縮小コピーで貼付のこと。
- ※月毎に1から順に通し番号をつける。
(時系列に並べる必要は無いが、可能な限り費目は揃える)
- ※人件費支払いの際の個人情報、事務所口座など、公表を控えなければならない部分には各事務所においてマスキングを行い提出。)
- ※原本は事務所で保管し、コピーを本部へ提出。郵送の場合締切日必着のこと。

文書通信交通滞在費 領収書貼付台紙

議員氏名	一谷 勇一郎	費目 (○印を つける)	人件費	光熱水費	備品・消耗品費
報告対象月	2021年11月		事務所費	滞在費	組織活動費
通し番号	//		機関紙誌発行費	調査研究費	宣伝事業費

領収書

No009

2021年11月09日
 ドア番号 4464
 運賃 1060円

運賃料金計 1060円

計 1060円



お忘れ物は東京都個人タクシー協同組合 練馬支部
 平日5848-3975 時間外6271-0006
 お問い合わせ 社 東京都個人タクシー協会3941-1461
 ご要望 (株)東京タクシーセンター 3668-0380

- ※台紙1枚につき領収書1枚のみ貼付する。
- ※台紙からはみ出るサイズの領収書は縮小コピーで貼付のこと。
- ※月毎に1から順に通し番号をつける。
 (時系列に並べる必要は無いが、可能な限り費目は揃える)
- ※人件費支払いの際の個人情報、事務所口座など、公表を控えなければならない部分には各事務所においてマスキングを行い提出。)
- ※原本は事務所で保管し、コピーを本部へ提出。郵送の場合締切日必着のこと。

文書通信交通滞在費 領収書貼付台紙

議員氏名	一谷 勇一郎	費目 (○印を つける)	人件費	光熱水費	備品・消耗品費
報告対象月	2021年11月		事務所費	滞在費	○組織活動費
通し番号	12		機関紙誌発行費	宣伝事業費	繰り入れ(寄付)
			調査研究費		

No. 23025593 エクスプレス予約
表示日 2021年12月1日 10時20分

ご利用票 兼 領収書 SALES SLIP AND RECEIPT

下記、正に領収致しました。
This is certify that West Japan Railway Company has received the following.

西日本旅客鉄道株式会社
West Japan Railway Company

宛名
RECEIVED FROM

一谷 勇一郎

様

お預かり番号 RESERVATION NUMBER	2032		
クレジットカード番号 CARD NUMBER	U F J XXXX-XXXX-XXXX-1005		
金額計 TOTAL AMOUNT	¥13,620 (クレジットカード利用・Credit card use)	内容 DETAIL	きっぷのご購入代金 Tickets price
購入日 DATE OF PURCHASE	2021年11月11日	乗車日 DATE OF DEPARTURE	11月11日
列車名・券種 利用区間	のぞみ103号 東京 FROM	⇨ 新大阪 TO	¥13,620



- ※台紙1枚につき領収書1枚のみ貼付する。
- ※台紙からはみ出るサイズの領収書は縮小コピーで貼付のこと。
- ※月毎に1から順に通し番号をつける。
(時系列に並べる必要は無いが、可能な限り費目は揃える)
- ※人件費支払いの際の個人情報、事務所口座など、公表を控えなければならない部分には各事務所においてマスキングを行い提出。)
- ※原本は事務所で保管し、コピーを本部へ提出。郵送の場合締切日必着のこと。

文書通信交通滞在費 領収書貼付台紙

議員氏名	一谷 勇一郎	費目 (○印を つける)	人件費	光熱水費	備品・消耗品費
報告対象月	2021年11月		事務所費	滞在費	組織活動費
通し番号	13		機関紙誌発行費	調査研究費	宣伝事業費 繰り入れ(寄付)



領 収 書

ご利用ありがとうございます。
この領収書は大切に保存してください。

お取引内容：チャージ **¥5,000**
上記金額を領収いたしました。

カード番号：JW307615051822076

ご利用日付 **2021 11 月 11 日**

時刻 **17 時 17 分**

伝票番号：41406

東京地下鉄株式会社

地六本木駅 券05発行

※台紙1枚につき領収書1枚のみ貼付する。

※台紙からはみ出るサイズの領収書は縮小コピーで貼付のこと。

※月毎に1から順に通し番号をつける。

(時系列に並べる必要は無いが、可能な限り費目は揃える)

※人件費支払いの際の個人情報、事務所口座など、公表を控えなければならない部分には各事務所においてマスキングを行い提出。)

※原本は事務所で保管し、コピーを本部へ提出。郵送の場合締切日必着のこと。

文書通信交通滞在費 領収書貼付台紙

議員氏名	一谷 勇一郎	費目 (○印を つける)	人件費 光熱水費 備品・消耗品費 事務所費 滞在費 <u>組織活動費</u> 機関紙誌発行費 宣伝事業費 調査研究費 繰り入れ (寄付)
報告対象月	2021年11月		
通し番号	14		

✓

領収書 No 7
窓口 No 14

領 収 書

一谷 勇一郎 様

金額 ￥14,520円
「消費税等込み」

但し、乗車券類(クジット扱い)として

2021年11月16日
東海旅客鉄道株式会社

ご利用いただきましてありがとうございます

印紙税申告紙
付につき名古屋中村
税務署承務済

新大塚駅

現金出納社員

- ※台紙1枚につき領収書1枚のみ貼付する。
- ※台紙からはみ出るサイズの領収書は縮小コピーで貼付のこと。
- ※月毎に1から順に通し番号をつける。
(時系列に並べる必要は無いが、可能な限り費目は揃える)
- ※人件費支払いの際の個人情報、事務所口座など、公表を控えなければならない部分には各事務所においてマスキングを行い提出。)
- ※原本は事務所で保管し、コピーを本部へ提出。郵送の場合締切日必着のこと。

文書通信交通滞在費 領収書貼付台紙

議員氏名	一谷 勇一郎	費目 (○印を つける)	人件費	光熱水費	備品・消耗品費
報告対象月	2021年11月		事務所費	滞在費	組織活動費
通し番号	15		機関紙誌発行費	調査研究費	宣伝事業費 繰り入れ(寄付)

一谷 勇一郎様

領 収 証

2021年11月17日

金19,590円

ただし、乗車券類代
(クレジットカードによるご利用分)として、上記金額を受領しました。
本領収書は期間がたつと文字が薄くなる場合がありますので、
長期間保存する場合はコピーをお取り下さい。

印 紙 税 申 告 納
付 に つ き 決 済
税 務 署 承 認 済

東日本旅客鉄道株式会社
東京841 No.000055

印

※台紙1枚につき領収書1枚

※台紙からはみ出るサイズ

※月毎に1から順に通し番

(時系列に並べる必要は無し)

※人件費支払いの際の個人

所においてマスキングを行ってください。

※原本は事務所で保管し、コピーを本部へ提出。郵送の場合締切日必着のこと。

く、ならない部分には各事務

文書通信交通滞在費 領収書貼付台紙

議員氏名	一谷 勇一郎	費目 (○印を つける)	人件費 光熱水費 備品・消耗品費 事務所費 滞在費 組織活動費 機関紙誌発行費 宣伝事業費 調査研究費 繰り入れ (寄付)
報告対象月	2021年11月		
通し番号	16		

領 収 書

一谷 勇一郎 様

Receipt

領収年月日 2021.11.23

全 額 ￥13,970 (消費税等込み)

上記金額確かに領収いたしました

購入商品 JR乗車券類 JR tickets
(50159 1枚)

西日本旅客鉄道株式会社

京橋駅

京橋駅MK1発行 60160-02

印 紙 税 申 告 納
 付 に つ き 大 淀
 税 務 署 承 認 済

※台紙1枚につき領収書1枚のみ貼付する。

※台紙からはみ出るサイズの領収書は縮小コピーで貼付のこと。

※月毎に1から順に通し番号をつける。

(時系列に並べる必要は無いが、可能な限り費目は揃える)

※人件費支払いの際の個人情報、事務所口座など、公表を控えなければならない部分には各事務所においてマスキングを行い提出。))

※原本は事務所で保管し、コピーを本部へ提出。郵送の場合締切日必着のこと。

文書通信交通滞在費 領収書貼付台紙

議員氏名	一谷 勇一郎	費目 (○印を つける)	人件費 光熱水費 備品・消耗品費 事務所費 滞在費 組織活動費 機関紙誌発行費 宣伝事業費 調査研究費 繰り入れ（寄付）
報告対象月	2021年11月		
通し番号	17		

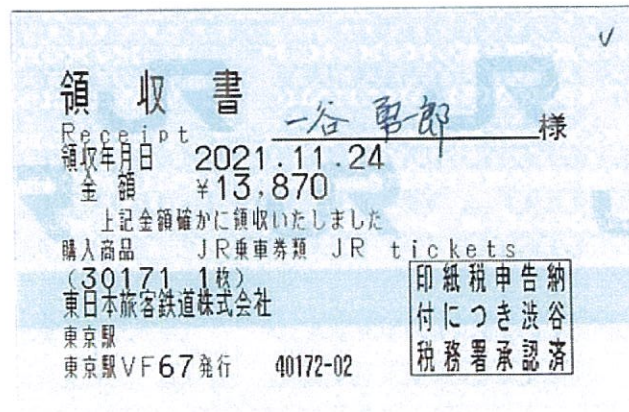

※台紙1枚につき領収書1枚のみ貼付する。

※台紙からはみ出るサイズの領収書は縮小コピーで貼付のこと。

※月毎に1から順に通し番号をつける。

（時系列に並べる必要は無いが、可能な限り費目は揃える）

※人件費支払いの際の個人情報、事務所口座など、公表を控えなければならない部分には各事務所においてマスキングを行い提出。）

※原本は事務所で保管し、コピーを本部へ提出。郵送の場合締切日必着のこと。

文書通信交通滞在費 領収書貼付台紙

議員氏名	一谷 勇一郎	費目 (○印を つける)	人件費	光熱水費	備品・消耗品費
報告対象月	2021年11月		事務所費	滞在費	組織活動費
通し番号	18		機関紙誌発行費		宣伝事業費
			調査研究費		繰り入れ(寄付)

No. 43025593 エクスプレス予約
表示日 2021年12月1日 10時18分

ご利用票 兼 領収書 SALES SLIP AND RECEIPT

下記、正に領収致しました。
This is certify that West Japan Railway Company has received the following.

西日本旅客鉄道株式会社
West Japan Railway Company

宛名
RECEIVED FROM

一谷 勇一郎 様

お預かり番号 RESERVATION NUMBER	2034		
クレジットカード番号 CARD NUMBER	U F J XXXX-XXXX-XXXX-1005		
金額計 TOTAL AMOUNT	¥13,620 <small>(クレジットカード利用・Credit card use)</small>	内容 DETAIL	きっぷのご購入代金 Tickets price
購入日 DATE OF PURCHASE	2021年11月24日	乗車日 DATE OF DEPARTURE	11月24日
列車名・券種 利用区間	のぞみ53号 東京 FROM	⇄ 新大阪 TO	¥13,620



- ※台紙1枚につき領収書1枚のみ貼付する。
- ※台紙からはみ出るサイズの領収書は縮小コピーで貼付のこと。
- ※月毎に1から順に通し番号をつける。
(時系列に並べる必要は無いが、可能な限り費目は揃える)
- ※人件費支払いの際の個人情報、事務所口座など、公表を控えなければならない部分には各事務所においてマスキングを行い提出。)
- ※原本は事務所で保管し、コピーを本部へ提出。郵送の場合締切日必着のこと。

文書通信交通滞在費 領収書貼付台紙

議員氏名	一谷 勇一郎	費目 (○印を つける)	人件費	光熱水費	備品・消耗品費
報告対象月	2021年11月		事務所費	滞在費	組織活動費
通し番号	19		機関紙誌発行費	宣伝事業費	繰り入れ(寄付)
			調査研究費		

No. 33025593 エクスプレス予約
表示日 2021年12月1日 10時20分

ご利用票 兼 領収書 SALES SLIP AND RECEIPT

下記、正に領収致しました。
This is certify that West Japan Railway Company has received the following.

西日本旅客鉄道株式会社
West Japan Railway Company

宛名
RECEIVED FROM

一谷 勇一郎

様

お預かり番号 RESERVATION NUMBER	2033		
クレジットカード番号 CARD NUMBER	U F J XXXX-XXXX-XXXX-1005		
金額計 TOTAL AMOUNT	¥13,620 (クレジットカード利用・Credit card use)	内容 DETAIL	きっぷのご購入代金 Tickets price
購入日 DATE OF PURCHASE	2021年11月24日	乗車日 DATE OF DEPARTURE	11月24日
列車名・券種 利用区間	のぞみ270号 新大阪 FROM	東京 TO	¥13,620



- ※台紙1枚につき領収書1枚のみ貼付する。
- ※台紙からはみ出るサイズの領収書は縮小コピーで貼付のこと。
- ※月毎に1から順に通し番号をつける。
(時系列に並べる必要は無いが、可能な限り費目は揃える)
- ※人件費支払いの際の個人情報、事務所口座など、公表を控えなければならない部分には各事務所においてマスキングを行い提出。)
- ※原本は事務所で保管し、コピーを本部へ提出。郵送の場合締切日必着のこと。

文書通信交通滞在費 領収書貼付台紙

議員氏名	一谷 勇一郎	費目 (○印を つける)	人件費 光熱水費 備品・消耗品費 事務所費 滞在費 <u>組織活動費</u> 機関紙誌発行費 宣伝事業費 調査研究費 繰り入れ (寄付)
報告対象月	2021年11月		
通し番号	20		

✓

領 収 書 一谷 勇一郎 様

Receipt 2021.11.27

領収年月日 2021.11.27

金額 ¥13,970 (消費税等込み)

上記金額竝かに領収いたしました

購入商品 JR乗車券類 JR tickets

(00063 1枚)

西日本旅客鉄道株式会社

京橋駅

京橋駅MK2発行 10064-02

印紙税申告納
 付につき大淀
 税務署承認済

- ※台紙1枚につき領収書1枚のみ貼付する。
- ※台紙からはみ出るサイズの領収書は縮小コピーで貼付のこと。
- ※月毎に1から順に通し番号をつける。
(時系列に並べる必要は無いが、可能な限り費目は揃える)
- ※人件費支払いの際の個人情報、事務所口座など、公表を控えなければならない部分には各事務所においてマスキングを行い提出。)
- ※原本は事務所で保管し、コピーを本部へ提出。郵送の場合締切日必着のこと。

文書通信交通滞在費 領収書貼付台紙

議員氏名	一谷 勇一郎	費目 (○印を つける)	人件費 光熱水費 備品・消耗品費 事務所費 滞在費 組織活動費 機関紙誌発行費 宣伝事業費 調査研究費 繰り入れ (寄付)
報告対象月	2021年11月		
通し番号	2/		

領 収 書

No. 3698

日付 2021年11月29日
 車番 2003
 運賃 ¥820円
 合 計 ¥820円

上記の通り領収致しました

毎度ご乗車ありがとうございます。

DAWA TAXI GROUP
 足立タクシー(株)

お忘れ物、お気づきの点は、
 TEL 03-3886-4128
 タクシーのご用命は無線配車センターへ
 TEL 03-3563-5151

※台紙1枚につき領収書1枚のみ貼付する。

※台紙からはみ出るサイズの領収書は縮小コピーで貼付のこと。

※月毎に1から順に通し番号をつける。

(時系列に並べる必要は無いが、可能な限り費目は揃える)

※人件費支払いの際の個人情報、事務所口座など、公表を控えなければならない部分には各事務所においてマスキングを行い提出。))

※原本は事務所で保管し、コピーを本部へ提出。郵送の場合締切日必着のこと。

文書通信交通滞在費 領収書貼付台紙

議員氏名	一谷 勇一郎	費目 (○印を つける)	人件費	光熱水費	備品・消耗品費
報告対象月	2021年11月		事務所費	滞在費	組織活動費
通し番号	22		機関紙誌発行費	調査研究費	宣伝事業費 繰り入れ(寄付)

領 収 証

一谷 勇一郎 様

No 00015

金額		十	五	千	百	十	円
			4	1	00	00	

現金	✓
クレジットカード	
その他()	

但し ①乗車券類
②チャージ代
③その他()

上記の金額正に領収いたしました

2021年11月30日

収入
紙
印

阪神電気鉄道株式会社
運輸部

※台紙1枚につき領収書1枚貼付
※台紙からはみ出る
※月毎に1から順に
(時系列に並べる必)
※人件費支払いの際
所においてマスク
※原本は事務所で保管し、コピーを本部へ提出。郵送の場合締切日必着のこと。

い部分には各事務

文書通信交通滞在費 領収書貼付台紙

議員氏名	一谷 勇一郎	費目 (○印を つける)	人件費	光熱水費	備品・消耗品費
報告対象月	2021年11月		事務所費	滞在費	組織活動費
通し番号	23		機関紙誌発行費	調査研究費	宣伝事業費

領 収 書

一谷 勇一郎 様

Receipt

領収年月日 2021.11.30

全 額 ¥14,520

上記金額確かに領収いたしました

購入商品 JR乗車券類 JR tickets

(40123 1枚)

東日本旅客鉄道株式会社

東京駅

東京駅VF68発行 50124-02

印紙税申告納
 付につき渋谷
 税務署承認済

※台紙1枚につき領収書1枚のみ貼付する。

※台紙からはみ出るサイズの領収書は縮小コピーで貼付のこと。

※月毎に1から順に通し番号をつける。

(時系列に並べる必要は無いが、可能な限り費目は揃える)

※人件費支払いの際の個人情報、事務所口座など、公表を控えなければならない部分には各事務所においてマスキングを行い提出。)

※原本は事務所で保管し、コピーを本部へ提出。郵送の場合締切日必着のこと。

文書通信交通滞在費 領収書貼付台紙

議員氏名	一谷 勇一郎	費目 (○印を つける)	人件費 光熱水費 備品・消耗品費
報告対象月	2021年11月		事務所費 滞在費 組織活動費
通し番号	24		機関紙誌発行費 宣伝事業費 調査研究費 繰り入れ(寄付)

領 収 証 一谷 勇一郎 様 No. _____

★ 396,330-

但 寄付金として

収 入 印 紙	内訳	2021年 11月 30日
	税率	金額(税抜・税込)
	%	消費税額等
	税率	金額(税抜・税込)
%	消費税額等	

上記正に領収いたしました
〒650-0001兵庫県神戸市中央区加藤町4-4-15KGビル201
日本維新の会衆議院兵庫県第1選挙区支部
支 部 長 一谷勇一郎 

TEL 078-332-3536
FAX 078-332-3537

コクヨ ウケ-1097

- ※台紙1枚につき領収書1枚のみ貼付する。
- ※台紙からはみ出るサイズの領収書は縮小コピーで貼付のこと。
- ※月毎に1から順に通し番号をつける。
(時系列に並べる必要は無いが、可能な限り費目は揃える)
- ※人件費支払いの際の個人情報、事務所口座など、公表を控えなければならない部分には各事務所においてマスキングを行い提出。)
- ※原本は事務所で保管し、コピーを本部へ提出。郵送の場合締切日必着のこと。

文書通信交通滞在費 領収書貼付台紙

議員氏名	一谷 勇一郎	費目 (○印を つける)	人件費	光熱水費	備品・消耗品費
報告対象月	2021年11月		事務所費	滞在費	組織活動費
通し番号	25		機関紙誌発行費	調査研究費	宣伝事業費

領 収 証

一谷 勇一郎

No. _____

様

★ 200,000-

但

寄付金LLLL

2021年11月30日 上記正に領収いたしました

内 訳

税抜金額

消費税額等(%)

一谷 勇一郎後援会
代表 一谷 勇一郎



〒650-0001兵庫県神戸市中央区加藤町4-15KGビル201

TEL 078-332-3536

FAX 078-332-3537

コケヨ ウケ-77

※台紙1枚につき領収書1枚のみ貼付する。

※台紙からはみ出るサイズの領収書は縮小コピーで貼付のこと。

※月毎に1から順に通し番号をつける。

(時系列に並べる必要は無いが、可能な限り費目は揃える)

※人件費支払いの際の個人情報、事務所口座など、公表を控えなければならない部分には各事務所においてマスキングを行い提出。)

※原本は事務所で保管し、コピーを本部へ提出。郵送の場合締切日必着のこと。

文書通信交通滞在費 領収書貼付台紙

議員氏名	一谷 勇一郎	費目 (○印を つける)	人件費	光熱水費	備品・消耗品費
報告対象月	2021年11月		事務所費	滞在費	組織活動費
通し番号	260		機関紙誌発行費	宣伝事業費	繰り入れ (寄付)
			調査研究費		

領収証

一谷 勇一郎

様

No. _____

金額	¥	1	0	0	0	0	0	0	0	-
----	---	---	---	---	---	---	---	---	---	---

但

寄附金として

R 3年 11月 25日 上記正に領収いたしました

収入
印紙

内訳

税抜金額

消費税額(%)

日本維新の会

〒542-0082 大阪府大阪市中央区島之内1-3-16

三栄長堀ビル

TEL 06-4963-8800 FAX 06-4963-8801



※台紙1枚につき領収書1枚のみ貼付する。

※台紙からはみ出るサイズの領収書は縮小コピーで貼付のこと。

※月毎に1から順に通し番号をつける。

(時系列に並べる必要は無いが、可能な限り費目は揃える)

※人件費支払いの際の個人情報、事務所口座など、公表を控えなければならない部分には各事務所においてマスキングを行い提出。))

※原本は事務所で保管し、コピーを本部へ提出。郵送の場合締切日必着のこと。