

文書通信交通滞在費 使途報告書

提出日 R4 年 1 月 18 日

議員氏名	空本誠孝
担当者	空本誠孝
報告対象月	2021 年 11 月

項目	金額 (円)	備考
1 経常経費	296,803	
(1) 人件費	150,000	作業費(11月分)
(2) 光熱水費	0	
(3) 備品・消耗品費	107,023	
(4) 事務所費	39,680	
(5) 滞在費	0	
2 政治活動費	372,900	
(1) 組織活動費	0	
(2) 機関紙誌発行費	0	
(3) 宣伝事業費	372,900	ポスター作成 A2:500枚
(4) 調査研究費	0	
3 政党本部繰入 (寄付)	1,000,000	
主な内訳	1,000,000	党本部への寄付
主な内訳	0	
4 資金管理団体繰入 (寄付)	0	
主な内訳	0	
主な内訳	0	
5 支出合計	1,669,603	
6 前月からの繰越	1,000,000	
7 次月への繰越	330,397	



## 文書通信交通滞在費 領収書貼付台紙

議員氏名	空本 誠喜	費目 (○印をつける)	<input checked="" type="checkbox"/> 人件費	光熱水費	備品・消耗品費
報告対象月	2021年 11月		<input type="checkbox"/> 事務所費	<input type="checkbox"/> 滞在費	<input type="checkbox"/> 組織活動費
通し番号	2		<input type="checkbox"/> 機関紙誌発行費	<input type="checkbox"/> 調査研究費	<input type="checkbox"/> 宣伝事業費

### 領 収 証

空本 誠喜様      2021年 11月 30日

〒10000001

作業費

〒10000001

2000円

- ※台紙1枚につき領収書1枚のみ貼付する。
- ※台紙からはみ出るサイズの領収書は縮小コピーで貼付のこと。
- ※月毎に1から順に通し番号をつける。  
(時系列に並べる必要は無いが、可能な限り費目は揃える)
- ※人件費支払いの際の個人情報、事務所口座など、公表を控えなければならない部分には各事務所においてマスキングを行い提出。)
- ※原本は事務所で保管し、コピーを本部へ提出。郵送の場合締切日必着のこと。

## 文書通信交通滞在費 領収書貼付台紙

議員氏名	空本 誠吾	費目 (○印を つける)	人件費	光熱水費	備品・消耗品費
報告対象月	2024年 11月		事務所費	滞在費	組織活動費
通し番号	3		機関紙誌発行費		宣伝事業費
			調査研究費		繰り入れ(寄付)

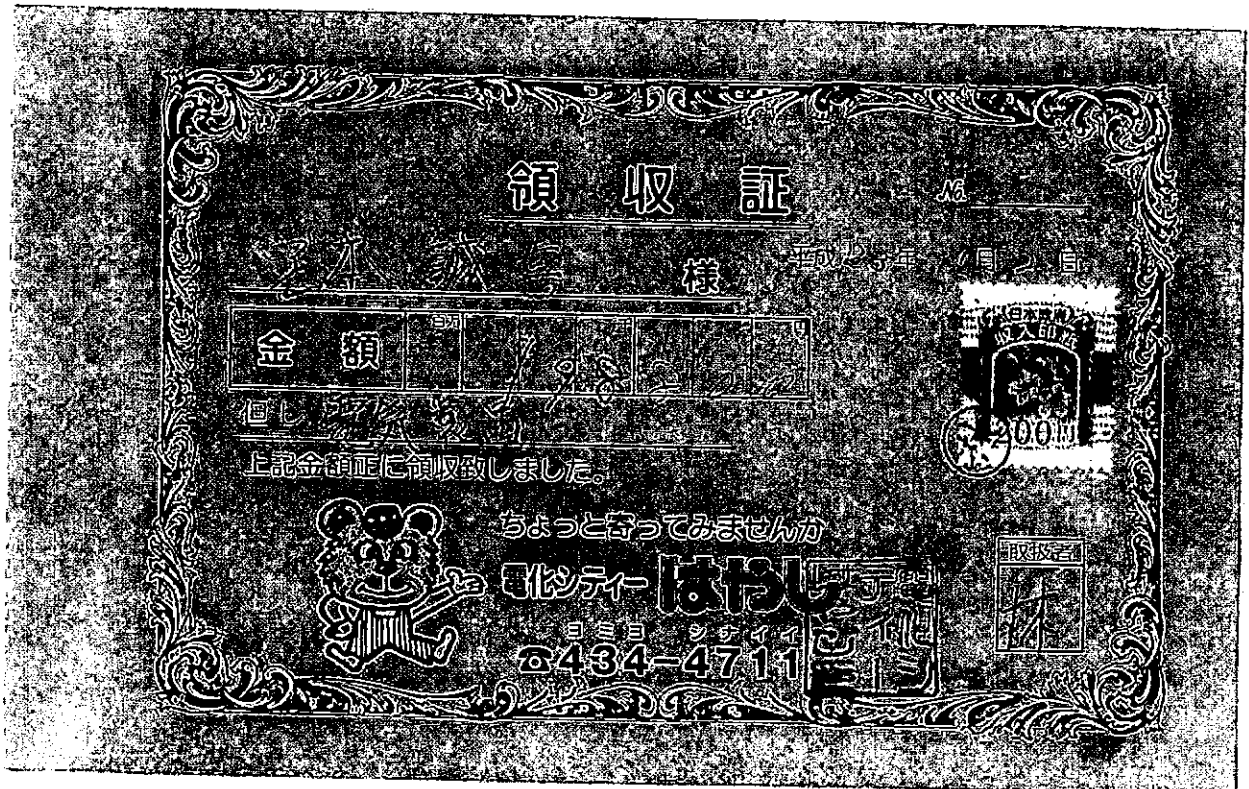

- ※台紙1枚につき領収書1枚のみ貼付する。
- ※台紙からはみ出るサイズの領収書は縮小コピーで貼付のこと。
- ※月毎に1から順に通し番号をつける。  
(時系列に並べる必要は無いが、可能な限り費目は揃える)
- ※人件費支払いの際の個人情報、事務所口座など、公表を控えなければならない部分には各事務所においてマスキングを行い提出。)
- ※原本は事務所で保管し、コピーを本部へ提出。郵送の場合締切日必着のこと。

文書通信交通滞在費 領収書貼付台紙

議員氏名	谷本誠喜	費目 (○印をつける)	人件費	光熱水費	備品・消耗品費
報告対象月	2021年 11月		事務所費	滞在費	組織活動費
通し番号	4		機関紙誌発行費	宣伝事業費	繰り入れ(寄付)
			調査研究費		

**LAWSON**

長堀橋店

大阪府大阪市中央区島之内1-1  
6-22  
電話:06-6262-3282 店コード:142467  
FAX:#2 34998 責:チャン

〒545-0051 大阪市中央区島之内

谷本誠喜 様

¥715-

(内消費税等 ¥65)  
(10%対象 ¥715)

但し 10%課税 424.67

8%課税 21.11.06

非課税 長堀橋店  
2021年11月6日

上記正に領収いたしました  
※本書保管上のお願  
財布・手帳等にはさんで保管  
場合は、印刷面を内側に折り保管  
をお願いいたします。

※台紙1枚につき領収書1枚のみ貼付する。

※台紙からはみ出るサイズの領収書は縮小コピーで貼付のこと。

※月毎に1から順に通し番号をつける。

(時系列に並べる必要は無いが、可能な限り費目は揃える)

※人件費支払いの際の個人情報、事務所口座など、公表を控えなければならない部分には各事務所においてマスキングを行い提出。) )

※原本は事務所で保管し、コピーを本部へ提出。郵送の場合締切日必着のこと。

## 文書通信交通滞在費 領収書貼付台紙

議員氏名	空本 誠壽	費目 (○印を つける)	人件費      光熱水費 <span style="border: 1px solid black; border-radius: 50%; padding: 2px;">備品・消耗品費</span> 事務所費    滞在費          組織活動費 機関紙誌発行費    宣伝事業費 調査研究費          繰り入れ (寄付)
報告対象月	2021年 11月		
通し番号	5		



### 領 収 書

有限会社 竹山商店

東京都千代田区永田町2-2-1  
衆議院第1議員会館6.1階  
電話(直)03-3580-2212

2021-11-10 12:17

000032

文具		¥935
内税対象計		¥935
内税	10.0%	¥85
合計		¥935
お預り	¥10,000	
お釣	¥9,065	

※台紙1枚につき領収書1枚のみ貼付する。

※台紙からはみ出るサイズの領収書は縮小コピーで貼付のこと。

※月毎に1から順に通し番号をつける。

(時系列に並べる必要は無いが、可能な限り費目は揃える)

※人件費支払いの際の個人情報、事務所口座など、公表を控えなければならない部分には各事務所においてマスキングを行い提出。) )

※原本は事務所で保管し、コピーを本部へ提出。郵送の場合締切日必着のこと。

文書通信交通滞在費 領収書貼付台紙

議員氏名	空本誠喜	費目 (○印をつける)	人件費	光熱水費	備品・消耗品費
報告対象月	2021年11月		事務所費	滞在費	組織活動費
通し番号	6		機関紙誌発行費	宣伝事業費	繰り入れ(寄付)
			調査研究費		

領収証

**ビックカメラ**

ビックカメラ 有楽町店  
 電話番号 03-5221-1111

空本誠喜様

¥3,600-

(内、消費税等 ¥327-)

お品物 ( ) 代として  
 上記正に領収しました。

アプリから店舗の在庫を確認できます！

2021/11/11/19:02 レジNo014/3020  
 取引No4019 販売員72728/栄

USD17 LUU36GHSV ¥3,600  
 合計 ¥3,600  
 (内、消費税等 ¥327)

点数 1

お支払い ¥3,600  
 現金 ¥10,000  
 (内、消費税等 ¥327)  
 納付 ¥6,400

現在のポイント状況

お支払対象額  
 お付外 10% ¥3,600  
 今回発生ポイント 360  
 他社ポイント交換 -360  
 (JALマイレ)

加算対象カード番号 201211830  
 予定加算ポイント 108

今回のお買上によるポイントの加算は、  
 反映までに数日かかります。



- ※台紙1枚につき領収書1枚のみ貼付する。
- ※台紙からはみ出るサイズの領収書は縮小コピーで貼付のこと。
- ※月毎に1から順に通し番号をつける。  
 (時系列に並べる必要は無いが、可能な限り費目は揃える)
- ※人件費支払いの際の個人情報、事務所口座など、公表を控えなければならない部分には各事務所においてマスキングを行い提出。)
- ※原本は事務所で保管し、コピーを本部へ提出。郵送の場合締切日必着のこと。

文書通信交通滞在費 領収書貼付台紙

議員氏名	宮本誠喜	費目 (○印をつける)	人件費	光熱水費	備品・消耗品費
報告対象月	2021年11月		事務所費	滞在費	組織活動費
通し番号	7		機関紙誌発行費	調査研究費	宣伝事業費

領収証  
宮本誠喜様

NO:0502527  
2021年11月22日

¥2,866- (全額現金支払)  
(入金分消費税等 260円を含む)

但し、お買上レシートNo.005-88412 品代

お買上店舗  
ナフコ東広島店  
株式会社ナフコ  
本社：福岡県北九州市小倉北区魚町2-6-10

TEL:082-431-5171



搬送用

- ※台紙1枚につき領収書1枚のみ貼付する。
- ※台紙からはみ出るサイズの領収書は縮小コピーで貼付のこと。
- ※月毎に1から順に通し番号をつける。  
(時系列に並べる必要は無いが、可能な限り費目は揃える)
- ※人件費支払いの際の個人情報、事務所日座など、公表を控えなければならない部分には各事務所においてマスキングを行い提出。)
- ※原本は事務所で保管し、コピーを本部へ提出。郵送の場合締切日必着のこと。



文書通信交通滞在費 領収書貼付台紙

議員氏名	空本誠喜	費目 (○印をつける)	人件費	光熱水費	備品・消耗品費
報告対象月	2021年11月		事務所費	滞在費	組織活動費
通し番号	8		機関紙誌発行費	宣伝事業費	繰り入れ(寄付)
			調査研究費		

**セブンイレブン**  
 衆議院第二議員会館店  
 東京都千代田区永田町二丁目1番2号  
 電話：03-3507-8688 ｼﾌﾞ#1  
 2021年11月29日(月) 13:48 責036  
**領 収 書**  
 空本誠喜 様

税率10%対象商品 ￥107-  
 (内消費税等10%対象 ￥107  
 合計 ￥107

但し  
 上記正に領収した  
 2021年11月29日  
 本票を保管頂く場合は、印刷面を内側に折り、保管をお願いします

- ※台紙1枚につき領収書1枚のみ貼付する。
- ※台紙からはみ出るサイズの領収書は縮小コピーで貼付のこと。
- ※月毎に1から順に通し番号をつける。  
 (時系列に並べる必要は無いが、可能な限り費目は揃える)
- ※人件費支払いの際の個人情報、事務所日座など、公表を控えなければならない部分には各事務所においてマスキングを行い提出。)
- ※原本は事務所で保管し、コピーを本部へ提出。郵送の場合締切日必着のこと。

# 文書通信交通滞在費 領収書貼付台紙

議員氏名	空本 誠喜	費目 (o印を つける)	人件費      光熱水費      備品・消耗品費 事務所費    滞在費          組織活動費 機関紙誌発行費    宣伝事業費 調査研究費      繰り入れ (寄付)
報告対象月	2021年 11月		
通し番号	9		

**E① 発払 郵便で納付**

郵便番号 100-8982 電話番号 090(4952)2225 東京都 千代田区永田町2丁目 1-2 衆議院第二議員会館 1202号室 氏名 空本 誠喜	送り状番号 3308-0238-5896 受付日 年 月 日      お届け予定日 年 月 日 お届け日時 11月 24日 16時~18時 精密機械      天地無用 品名 シュレッダー 領収書 No. 40002221 2021.11.22 送料(税込) 1件 1,860円 (10%対象) 1,860円 (課税対象外) 0円 21,711.22 ヤマト運輸 鏡山 運輸(株)
--	--

送料一万円未満 送り状使用期限 2021年12月22日

- ※台紙1枚につき領収書1枚のみ貼付する。
- ※台紙からはみ出るサイズの領収書は縮小コピーで貼付のこと。
- ※月毎に1から順に通し番号をつける。  
(時系列に並べる必要は無いが、可能な限り費目は揃える)
- ※人件費支払いの際の個人情報、事務所日座など、公表を控えなければならない部分には各事務所においてマスキングを行い提出。)
- ※原本は事務所で保管し、コピーを本部へ提出。郵送の場合締切日必着のこと。

## 文書通信交通滞在費 領収書貼付台紙

議員氏名	空本誠喜	費目 (○印をつける)	人件費      光熱水費      備品・消耗品費 事務所費   滞在費      組織活動費 機関紙誌発行費      宣伝事業費 調査研究費      繰り入れ(寄付)
報告対象月	2021年 11月		
通し番号	10		

集荷・持込	現収・未収・キャッシュレス・メンバー割
品名 布団セット一式(1)	円
サイズ 60・80・100・120・140(63)・180・200	円
品名 布団セット一式(1)	
サイズ 60・80・100・120・14	
品名 掃除機	*領収書*      2021.11.27
サイズ 60・80・100(120)・14	No. 46887104
品名	上 様
サイズ 60・80・100・120・14	合計(税込)      3件      5,480円
品名	(10%対象)      5,480円)
サイズ 60・80・100・120・14	(課税対象外)      0円)
品店コード	
	ヤマト運輸(株)      鏡山
	受付

領収書に印字された品名・サイズ・数量・金額を必ずご確認ください。不備をもって領収書にかえることがあります。  
 本領収書の責任保証額は30万円です。また、危険品、易燃品、腐敗品及び有害物質その他危険物の取扱いはできません。なお、その他は宅急便の取扱によりま

ヤマト運輸株式会社

運送料一万円未満  
 送り状使用期限 当日限り有効

- ※台紙1枚につき領収書1枚のみ貼付する。
- ※台紙からはみ出るサイズの領収書は縮小コピーで貼付のこと。
- ※月毎に1から順に通し番号をつける。  
(時系列に並べる必要は無いが、可能な限り費目は揃える)
- ※人件費支払いの際の個人情報、事務所日座など、公表を控えなければならない部分には各事務所においてマスキングを行い提出。) )
- ※原本は事務所で保管し、コピーを本部へ提出。郵送の場合締切日必着のこと。

文書通信交通滞在費 領収書貼付台紙

議員氏名	空本誠喜	費目 (○印をつける)	人件費	光熱水費	備品・消耗品費
報告対象月	2021年11月		事務所費	滞在費	組織活動費
通し番号	11		機関紙誌発行費	宣伝事業費	繰り入れ(寄付)
			調査研究費		

普通預金 振込 (兼お借入明細)

年月日	お取引内容	お振込金額(円)	お引き当り金額(円)	お残高(円)
2				
3				
4				
5				
6				
7				
8				
9				
10				
11				
12				
1				
12				
13				
14				
15				
16				
17	21-11-25 振込 キヨウイカイ	32,120		
18	----- カ			
19	21-11-25 振込手数料	220		
20				
21				
22				
23				
24				

この部分は、ATM・店舗費では印字できません。

保険料のみ 32,120円

~~220円~~

- ※台紙1枚につき領収書1枚のみ貼付する。
- ※台紙からはみ出るサイズの領収書は縮小コピーで貼付のこと。
- ※月毎に1から順に通し番号をつける。  
(時系列に並べる必要は無いが、可能な限り費目は揃える)
- ※人件費支払いの際の個人情報、事務所日座など、公表を控えなければならない部分には各事務所においてマスキングを行い提出。)
- ※原本は事務所で保管し、コピーを本部へ提出。郵送の場合締切日必着のこと。

文書通信交通滞在費 領収書貼付台紙

議員氏名	谷本 誠喜	費目 (○印を つける)	人件費	光熱水費	備品・消耗品費
報告対象月	2021年 11月		事務所費	滞在費	組織活動費
通し番号	12		機関紙誌発行費	調査研究費	宣伝事業費

普通預金 口座 (兼お借入明細)

年月日	お取引内容	お振込み金額	お振り込み額	残高(円)
2	[REDACTED]	[REDACTED]	[REDACTED]	[REDACTED]
3	[REDACTED]	[REDACTED]	[REDACTED]	[REDACTED]
4	[REDACTED]	[REDACTED]	[REDACTED]	[REDACTED]
5	[REDACTED]	[REDACTED]	[REDACTED]	[REDACTED]
6	[REDACTED]	[REDACTED]	[REDACTED]	[REDACTED]
7	[REDACTED]	[REDACTED]	[REDACTED]	[REDACTED]
8	[REDACTED]	[REDACTED]	[REDACTED]	[REDACTED]
9	[REDACTED]	[REDACTED]	[REDACTED]	[REDACTED]
10	[REDACTED]	[REDACTED]	[REDACTED]	[REDACTED]
11	[REDACTED]	[REDACTED]	[REDACTED]	[REDACTED]
12	[REDACTED]	[REDACTED]	[REDACTED]	[REDACTED]
13	[REDACTED]	[REDACTED]	[REDACTED]	[REDACTED]
14	[REDACTED]	[REDACTED]	[REDACTED]	[REDACTED]
15	21-11-25 振込 139147円	32,120	[REDACTED]	[REDACTED]
16	-----カ		[REDACTED]	[REDACTED]
17	21-11-25 振込手数料	220	[REDACTED]	[REDACTED]
18				
19				
20				
21				
22				
23				
24				

手数料のみ

220円

この部分は、ATM・出納機では印字できません。

※台紙1枚につき領収書1枚のみ貼付する。  
 ※台紙からはみ出るサイズの領収書は縮小コピーで貼付のこと。  
 ※毎月1から順に通し番号をつける。  
 (時系列に並べる必要は無いが、可能な限り費目は揃える)  
 ※人件費支払いの際の個人情報、事務所日座など、公表を控えなければならない部分には各事務所においてマスキングを行い提出。  
 ※原本は事務所で保管し、コピーを本部へ提出。郵送の場合締切日必着のこと。

文書通信交通滞在費 領収書貼付台紙

議員氏名	谷本誠喜	費目 (○印をつける)	人件費	光熱水費	備品・消耗品費
報告対象月	2021年 11月		事務所費	滞在費	組織活動費
通し番号	13		機関紙誌発行費	○宣伝事業費	繰り入れ(寄付)
			調査研究費		

**領 収 証**

No. \_\_\_\_\_

谷本誠喜 様

2021年 11月 25日

¥ 272,900

但し 印刷費

上記の金額正に領収いたしました

総合印刷

空 本印刷 刷

〒734-0023 広島市南区美土町2丁目4番5号  
TEL: (082) 283-5653  
FAX: (082) 283-5840

- ※台紙1枚につき領収書1枚のみ貼付する。
- ※台紙からはみ出るサイズの領収書は縮小コピーで貼付のこと。
- ※月毎に1から順に通し番号をつける。  
(時系列に並べる必要は無いが、可能な限り費目は揃える)
- ※人件費支払いの際の個人情報、事務所口座など、公表を控えなければならない部分には各事務所においてマスキングを行い提出。)
- ※原本は事務所で保管し、コピーを本部へ提出。郵送の場合締切日必着のこと。

# 文書通信交通滞在費 領収書貼付台紙

議員氏名	空本 誠喜	費目 (○印を つける)	人件費      光熱水費      備品・消耗品費 事務所費    滞在費          組織活動費 機関紙誌発行費      宣伝事業費 調査研究費 <span style="border: 1px solid black; border-radius: 50%; padding: 2px;">繰り入れ (寄付)</span>
報告対象月	2021年 11月		
通し番号	14		

¥1,180,000の内

↓  
¥1,000,000

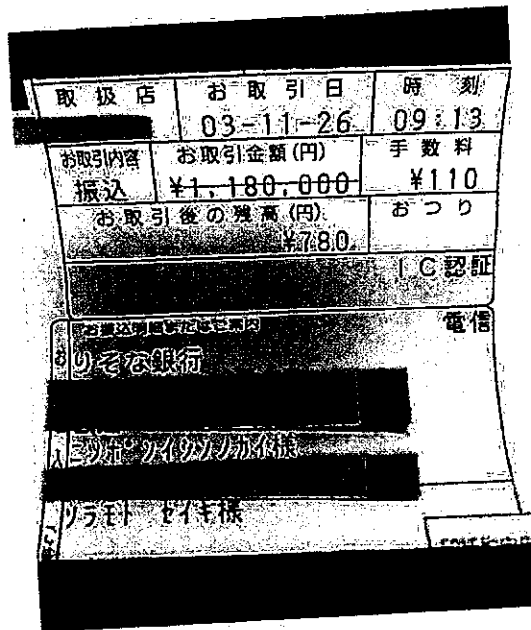

※台紙1枚につき領収書1枚のみ貼付する。

※台紙からはみ出るサイズの領収書は縮小コピーで貼付のこと。

※月毎に1から順に通し番号をつける。

(時系列に並べる必要は無いが、可能な限り費目は揃える)

※人件費支払いの際の個人情報、事務所口座など、公表を控えなければならない部分には各事務所においてマスキングを行い提出。)

※原本は事務所で保管し、コピーを本部へ提出。郵送の場合締切日必着のこと。