

調査研究広報滞在費 使途報告書 (3ヶ月分)

提出日 令和4年7月15日

議員氏名	美延 映夫
報告対象月	令和4年4月~6月

項目	4月	5月	6月
1 経常経費			
(1) 人件費	74,935	925,220	866,195
(2) 光熱水費	0	0	0
(3) 備品・消耗品費	146,802	98,054	136,804
(4) 事務所費	264,473	211,925	232,720
(5) 滞在費	131,583	133,872	142,363
経営経費小計	617,793	1,369,071	1,378,082
2 活動費			
(1) 政務活動費	73,976	76,320	183,090
(2) 宣伝事業費	40,790	16,916	37,094
(3) 調査研究費	0	0	0
活動費小計	114,766	93,236	220,184
3 本月の支出合計額	732,559	1,462,307	1,598,266
4 前月からの繰越額	1,377,721	1,645,162	1,182,855
5 本月の収入額	1,000,000	1,000,000	1,000,000
6 次月への繰越額	1,645,162	1,182,855	584,589

調査研究広報滞在費
使途報告書

領収書(写)

令和4年4月分

文書通信交通滞在費 領収書貼付台紙

議員氏名	美延 映夫	費目 (○印を つける)	人件費	光熱水費	備品・消耗品費
報告対象月	R4 年 4 月		事務所費	滞在費	政務活動費
通し番号	1		宣伝事業費	繰り入れ (党本部)	

2022年 4月 1日(金)

領 収 証 様

シバテロ事務所

¥2,640-

ヤマ
ン
パン
ジョーレン

¥2,640
¥240

上記正に領収しました (消費税等
株式会社キャンドゥ 天神橋三丁目店
大阪府大阪市北区天神橋3-3-19
TEL: 06-6351-0877

¥240-を含みます)
但し:

※保管上のお願
財布等で保管載く場合、印刷面を内側に折って保管願います。

担当者
262790

0001-1788-4604

(消費税等

現金

- ※費目を揃え月毎に1から順に通し番号をつける。
- ※台紙からはみ出るサイズの領収書は縮小コピーで貼付のこと。
- ※1枚の台紙に複数の領収書を貼付する場合は同一費目として、ページ毎の小計を右下に記入のこと。
- ※印字のカスレ等で判読が難しい場合は加筆修正すること。
- ※銀行引落・振込等の場合は支払い目的を欄外に書き加えること。
- ※人件費支払いの際の個人情報、事務所口座など、公表を控えなければならない部分には各事務所においてマスキングを行い提出。
- ※原本は事務所で保管し、コピーを事務局へ提出。郵送の場合締切日必着のこと。

文書通信交通滞在費 領収書貼付台紙

議員氏名	美延 映夫	費目 (〇印を つける)	人件費	光熱水費	備品	消耗品費
報告対象月	R4 年 4 月		事務所費	滞在費	政務活動費	
通し番号	2		宣伝事業費	繰り入れ (党本部)		

領 収 証

ミナトリー事務所様 令和 4 年 4 月 6 日

¥ 3,190.-

但 ミナトリー

上記の金額正に領収いたしました

1級技能士 労働大臣賞受賞の店



株式会社 三枝堂



本店 大阪市北区天神橋2丁目北2番22号
TEL (06) 6358-4081
南店 大阪市北区天神橋2丁目5番18号
TEL (06) 6352-5626

- ※費目を揃え月毎に1から順に通し番号をつける。
- ※台紙からはみ出るサイズの領収書は縮小コピーで貼付のこと。
- ※1枚の台紙に複数の領収書を貼付する場合は同一費目として、ページ毎の小計を右下に記入のこと。
- ※印字のカスレ等で判読が難しい場合は加筆修正すること。
- ※銀行引落・振込等の場合は支払い目的を欄外に書き加えること。
- ※人件費支払いの際の個人情報、事務所口座など、公表を控えなければならない部分には各事務所においてマスキングを行い提出。
- ※原本は事務所で保管し、コピーを事務局へ提出。郵送の場合締切日必着のこと。

文書通信交通滞在費 領収書貼付台紙

議員氏名	美延 映夫	費目 (○印を つける)	人件費	光熱水費	備品・消耗品費
報告対象月	R4 年 4 月		事務所費	滞在費	政務活動費
通し番号	3		宣伝事業費	繰り入れ (党本部)	

文具のディスカウントショップ
文具専門量販店

FUKUYA

東天満店本店 ☎ 06-6353-1729

毎度有難うございます 19/10/1より
キャッシュレス決済での返品交換は
お受け致しかねます。ご了承下さい

* 領収書 *

2022/04/06 (水) 13:37

#:インカジェットプリンター 1/21		
@1,056	1	¥1,056
【小計】	1点	¥1,056
	内税対象(10%)	¥1,056
	内税額 (10%)	¥96
【合計】		¥1,056
+現金		¥1,056
	【預り金】	¥2,000
	【釣 銭】	¥944

上記正に領収いたしました。

印

◎ご返品・交換の際は、
本状をお持ちの上未開封の状態で、
1週間以内で承ります。

- ※費目を揃え月毎に1から順に通し番号をつける。
- ※台紙からはみ出るサイズの領収書は縮小コピーで貼付のこと。
- ※1枚の台紙に複数の領収書を貼付する場合は同一費目として、ページ毎の小計を右下に記入のこと。
- ※印字のカスレ等で判読が難しい場合は加筆修正すること。
- ※銀行引落・振込等の場合は支払い目的を欄外に書き加えること。
- ※人件費支払いの際の個人情報、事務所口座など、公表を控えなければならない部分には各事務所においてマスキングを行い提出。
- ※原本は事務所で保管し、コピーを事務局へ提出。郵送の場合締切日必着のこと。

文書通信交通滞在費 領収書貼付台紙

議員氏名	美延 映夫	費目 (○印を つける)	人件費	光熱水費	備品・消耗品費
報告対象月	R4 年 4 月		事務所費	滞在費	政務活動費
通し番号	4		宣伝事業費	繰り入れ (党本部)	

文具のディスカун！ショップ
文具専門量販店

FUKUYA

東天満店本店 ☎ 06-6353-1729

毎度有難うございます 19/10/1より
キャッシュレス決済での返品交換は
お受け致しかねます。ご了承下さい

* 領収書 *

2022/04/07 (木) 16:08

#:ナスタック NW-K25 強力タイフ
@422 3 ¥1,266

【小計】 3点 ¥1,266
内税対象(10%) ¥1,266
内税額 (10%) ¥115

【合計】 ¥1,266

+現金 ¥1,266

【預り金】 ¥10,000
【釣 銭】 ¥8,734

上記正に領収いたしました。 印

◎ご返品・交換の際は、
本状をお持ちの上未開封の状態で、
1週間以内で承ります。

- ※費目を揃え月毎に1から順に通し番号をつける。
- ※台紙からはみ出るサイズの領収書は縮小コピーで貼付のこと。
- ※1枚の台紙に複数の領収書を貼付する場合は同一費目として、ページ毎の小計を右下に記入のこと。
- ※印字のカスレ等で判読が難しい場合は加筆修正すること。
- ※銀行引落・振込等の場合は支払い目的を欄外に書き加えること。
- ※人件費支払いの際の個人情報、事務所口座など、公表を控えなければならない部分には各事務所においてマスキングを行い提出。
- ※原本は事務所で保管し、コピーを事務局へ提出。郵送の場合締切日必着のこと。

文書通信交通滞在費 領収書貼付台紙

議員氏名	美延映夫	費目 (〇印を つける)	人件費	光熱水費	備品・ 消耗品費
報告対象月	令和4年4月		事務所費	滞在費	政務活動費
通し番号	5		宣伝事業費	調査研究費	繰り入れ(党本部)

アスワル
タイムレコーダー他

払込受領書

(コンビニエンスストア等お支払用)

払込人氏名
衆議院議員 ミノベテ
ルオ事務所

お預け合わせ番号

金額 **¥23264**
内消費税等(2114)

受取人
SNBCファイナンスサービス株式会社
アスワル担当販売店
株式会社瀧田生々堂

受領印
コンビニエンスストア等取扱い

本領書は、個人集約は、
 必ずしも必要ありません。
 お支払いは必ずお控えください。

(お客様宛)

- ※費目を揃え毎月毎に1から順に通し番号をつける。
- ※台紙からはみ出るサイズの領収書は縮小コピーで貼付のこと。
- ※1枚の台紙に複数の領収書を貼付する場合は同一費目として、ページ毎の小計を右下に記入のこと。
- ※印字のカスレ等で判読が難しい場合は加筆修正すること。
- ※銀行引落・振込等の場合は支払い目的を欄外に書き加えること。
- ※人件費支払いの際の個人情報や事務所口座など、公表を控えなければならない部分にはマスキングを行う。
- ※原本は事務所で保管し、コピーを事務局へ提出。郵送の場合、締切日必着のこと。

調査研究広報滞在費 領収書貼付台紙

議員氏名	美延映夫	費目 (○印を つける)	光熱水費	備品	○消耗品費
報告対象月	令和4年4月		事務所費	滞在費	政務活動費
通し番号	6		宣伝事業費	調査研究費	繰り入れ(党本部)

Lenovo™

領 収 証

No. 44

ミノベテルオ事務所

御中

¥63,536*

但し ノートパソコン代として

上記金額正に領収しました。

2022年 4月 13日

〒101-0021 東京都千代田区外神田4丁目14番1号 秋葉原UDX
E-mail: rss@lenovo.com

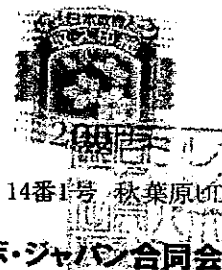

レノボ・ジャパン合同会社

- ※費目を揃え月毎に1から順に通し番号をつける。
- ※台紙からはみ出るサイズの領収書は縮小コピーで貼付のこと。
- ※1枚の台紙に複数の領収書を貼付する場合は同一費目として、ページ毎の小計を右下に記入のこと。
- ※印字のカスレ等で判読が難しい場合は加筆修正すること。
- ※銀行引落・振込等の場合は支払い目的を欄外に書き加えること。
- ※人件費支払いの際の個人情報や事務所口座など、公表を控えなければならない部分にはマスキングを行う。
- ※原本は事務所で保管し、コピーを事務局へ提出。郵送の場合、締切日必着のこと。

文書通信交通滞在費 領収書貼付台紙

議員氏名	美延映夫	費目 (○印を つける)	人件費	光熱水費	備品・消耗品費
報告対象月	令和4年4月		事務所費	滞在費	政務活動費
通し番号	7		宣伝事業費	調査研究費	繰り入れ(党本部)

minobeteruo0523@gmail.com

差出人: Amazon.co.jp <auto-confirm@amazon.co.jp>
送信日時: 2022年4月13日水曜日 10:32
宛先:
件名: Amazon.co.jpのご注文:「キングソフト WPS Office 2 - Stand...」

お客様のご注文 アカウント Amazon.co.jp



ご注文の確認

注文番号 D01-9108888-6962660

こんにちは、美延映夫事務所さん

Amazon.co.jp ゲーム&PC ソフトダウンロードストアをご利用いただきゲームおよびソフトウェアのご購入手続きが完了いたしました。

キングソフト WPS Office 2 - Standard Edition | ダウンロード版

キングソフトのストアを表示
プラットフォーム: Windows
156個の評価

購入した商品のダウンロードやオンラインコードは、ゲーム&PC ソフトダウンロードストアでご確認ください。

参考価格: ¥5,689 詳細
価格: ¥4,698
OFF: ¥991 (17%)

ダウンロードライブラリへ

この商品は、ライブラリにてダウンロードまたはプロダクトキーを確認できます。注意: 商品によって利用期限が設定されている場合

注文の詳細



キングソフト WPS Office 2 - Standard Edition | ダウンロード版
キングソフト
発売元: Amazon.com Sales, Inc
シリアル番号: PEXKY-2NA7X-FBXR-4F99T-QCRGG

文書通信交通滞在費 領収書貼付台紙

議員氏名	美延映夫	費目 (○印を つける)	人件費	光熱水費	備品・消耗品費
報告対象月	令和4年4月		事務所費	滞在費	政務活動費
通し番号	8		宣伝事業費	調査研究費	繰り入れ (党本部)



2022年04月14日

領 収 証

ミバテルオ事務所 様

金額 ¥712-

但し CD

消費税等64円含んでおります



株式会社 エディオン
(作成地)
大阪府大阪市北区中之島二丁目
3番33号



お買上明細書

銀行日 2022年04月14日(木) 11:24
店: 10463 天津橋店
TEL 06-6940-2820
レジ担当者: 吉田 敬
販売担当者: 吉田 敬
No. 10463-306-883520
POS: 306

オーデオディスク
マクセル
CDRA80PMIXS1P6S
4902680510244 1 ¥712

- ※費目を揃え月毎に1から順に通し番号をつける。
- ※台紙からはみ出るサイズの領収書は縮小コピーで貼付のこと。
- ※1枚の台紙に複数の領収書を貼付する場合は同一費目として、ページ毎の小計を右下に記入のこと。
- ※印字のカスレ等で判読が難しい場合は加筆修正すること。
- ※銀行引落・振込等の場合は支払い目的を欄外に書き加えること。
- ※人件費支払いの際の個人情報や事務所口座など、公表を控えなければならない部分にはマスキングを行う。
- ※原本は事務所で保管し、コピーを事務局へ提出。郵送の場合、締切日必着のこと。

文書通信交通滞在費 領収書貼付台紙

議員氏名	美延映夫	費目 (○印をつける)	人件費	光熱水費	備品・消耗品費
報告対象月	令和4年4月		事務所費	滞在費	政務活動費
通し番号	9		宣伝事業費	調査研究費	繰り入れ(党本部)

ご請求書

ミノペテルオ事務所 御中

いつも格別のお引立てを賜り誠に有難うございます。
下記の通りご請求申し上げます。

お客様番号 _____
請求書No. _____
締日 _____

ご請求額(税込) : ¥13,381-

品名	設置先名	シリアルNo.	今回値	前回値	請求期間	控除数	ご使用数	伝票No.	数量・月数	単価	金額
	ミノペテルオ事務所	2UP01004			2022/03/15~2022/04/15						
1	カラーコピー		4,004	3,910		0	94		94	12.00	1,128
2	カラープリント		15,990	15,369		6	615		615	12.00	7,380
3	ブラック		46,230	44,943		12	1,275		1,275	1.30	1,657
品名	カウンター保守料金								1	2,000	2,000
	1 カラーコピー										
	2 カラープリント										
	3 ブラック										
	IR-ADV (BOXあり) おまかせ料金										

<各種サービス料金合計>	料金合計(税抜)	12,165
	(10%対象)	12,165
	消費税等	1,216
	ご請求額合計	13,381

キャッシュサービスご利用明細

毎度ありがとうございます。
お取引内容をお確かめのうえ、
お持ち帰りください。

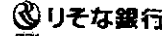

取引銀行 | 取引店 | □ 座 番 号

取扱店 | お取引日 | 時刻
04-04-26 | 10:04

お取引内容 | お取引金額(円) | 手数料
振込 | ¥13,381 | *1116
お取引後の残高(円) | おこり

IC認証

お振込明細またはご案内

電信

キヤノンマーケティングジャパン(カ様)
登録番号 00016

ミノペテルオ様

印紙税申告納
付につき東
北支店承認済

anon

22年04月18日



文書通信交通滞在費 領収書貼付台紙

議員氏名	美延映夫	費目 (○印を つける)	人件費	光熱水費	備品	○消耗品費	
報告対象月	令和4年4月		事務所費	滞在費	政務活動費		
通し番号	10		宣伝事業費	調査研究費	繰り入れ (党本部)		

文具のディスカウントショップ
文具専門量販店

FUKUYA

東天満店本店 ☎ 06-6353-1729

領 収 証

美延 様

2022/04/28 (木) 14:24

¥3,470-

【合計】 ¥3,470

内税対象(10%)	¥3,470
内税額 (10%)	¥315
+現金	¥3,470

但し、

上記正に領収いたしました。



#:シホックス(フリーカ)アオ	¥693
@693 1	
#:シホックス(フリーカ)ミドリ	¥1,386
@693 2	
#:ビジ袋 5円	¥5
@5 1	
#:シホックス(フリーカ)加	¥1,386
@693 2	

【小計】 6点	¥3,470
内税対象(10%)	¥3,470
内税額 (10%)	¥315

【合計】 ¥3,470

+現金 ¥3,470

【預り金】	¥5,000
【釣銭】	¥1,530

- ※費目を揃え月毎に1から順に通し番号をつける。
- ※台紙からはみ出るサイズの領収書は縮小コピーで貼付のこと。
- ※1枚の台紙に複数の領収書を貼付する場合は同一費目として、ペ-
- ※印字のカスレ等で判読が難しい場合は加筆修正すること。
- ※銀行引落・振込等の場合は支払い目的を欄外に書き加えること。
- ※人件費支払いの際の個人情報や事務所口座など、公表を控えなけ
- ※原本は事務所で保管し、コピーを事務局へ提出。郵送の場合、締切

文書通信交通滞在費 領収書貼付台紙

議員氏名	美延映夫	費目 (○印をつける)	人件費	光熱水費	備品・消耗品費
報告対象月	令和4年4月		事務所費	滞在費	政務活動費
通し番号	11		宣伝事業費	調査研究費	繰り入れ(党本部)

文具のディスカウントショップ
文具専門量販店

FUKUYA

東天満店本店 ☎ 06-6353-1729

領 収 証

美延 事務所 横

 2022/04/28 (木) 16:44

¥924-

【合計】	¥924
内税対象(10%)	¥924
内税額 (10%)	¥84
+現金	¥924

但し、

上記正に領収いたしました

この面を内側に折って
保管して下さい。

---- キ -- リ -- ト -- リ ----

- ※費目を揃え月毎に1から順に通し番号をつける。
- ※台紙からはみ出るサイズの領収書は縮小コピーで貼付のこと。
- ※1枚の台紙に複数の領収書を貼付する場合は同一費目として、ページ毎
- ※印字のカスレ等で判読が難しい場合は加筆修正すること。
- ※銀行引落・振込等の場合は支払い目的を欄外に書き加えること。
- ※人件費支払いの際の個人情報や事務所口座など、公表を控えなければ
- ※原本は事務所で保管し、コピーを事務局へ提出。郵送の場合、締切日

毎度有難うございます 19/10/1より
キャッシュレス決済での返品交換は
お受け致しかねます。ご了承下さい

 * 領 収 書 (印) *

 2022/04/28 (木) 16:44

#:大礼封筒フ-303 長3 10枚
@308 3 ¥924

【小計】	3点	¥924
内税対象(10%)		¥924
内税額 (10%)		¥84
【合計】		¥924
+現金		¥924

【預り金】 ¥5,024
【釣 銭】 ¥4,100

文書通信交通滞在費 領収書貼付台紙

議員氏名	美延映夫	費目 (○印を つける)	人件費	光熱水費	備品・消耗品費
報告対象月	令和4年4月		事務所費	滞在費	政務活動費
通し番号	12		宣伝事業費	調査研究費	繰り入れ(党本部)

セブン-イレブン
 大阪天満1丁目店
 大阪府大阪市北区天満1丁目19-4
 電話：06-6357-6098 ｼﾞﾌﾞ#3

2022年04月28日(木) 14:48 責440
 インターネット通信費払込領収書

お客様控

美延映夫事務所 様

¥9,200-

払込先名 amazon (WELLNET)

お客様用連絡先
www.amazon.co.jp/contact-us

2022年04月28日
 外付カードレジス7

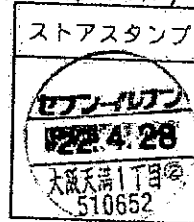

※費目を揃え月毎に1から順に通し番号をつける。

※台紙からはみ出るサイズの領収書は縮小コピーで貼付

※1枚の台紙に複数の領収書を貼付する場合は同一費目

※印字のカスレ等で判読が難しい場合は加筆修正すること。

※銀行引落・振込等の場合は支払い目的を欄外に書き加えること。

※人件費支払いの際の個人情報や事務所口座など、公表を控えなければならない部分にはマスキングを行う。

※原本は事務所で保管し、コピーを事務局へ提出。郵送の場合、締切日必着のこと。

文書通信交通滞在費 領収書貼付台紙

議員氏名	美延映夫	費目 (○印を つける)	人件費	光熱水費	備品	○消耗品費
報告対象月	令和4年4月		事務所費	滞在費	政務活動費	
通し番号	13		宣伝事業費	調査研究費	繰り入れ(党本部)	

領収証

領収

2022年04月18日 発行



三菱HCビジネスサポート株式会社
作成場所：東京都港区西船場1-3-1

平素は格別のお引き立てを賜り厚く御礼申し上げます。
下記金額を正に領収いたしました。

お客様名 美延映夫事務所 御中

ご契約者名 美延 映夫

5940 円 2022年04月07日

金融機関名
支店番号
口座座名

※お客様の情報を保護するため、口座番号の一部を表示していません。

1	2020年06月	複合機	23	37	10%	5940	5400	540
2								
3								
4								
5								
6								
合計		1 件				5940 円	5400 円	540 円
						5%対象計	0	0
						8%対象計	0	0
						10%対象計	5940	5400

【お知らせ】 ご不明な点がございましたら、誠に恐れ入りますが表面のお問合せ先までご連絡を頂きますようお願い申し上げます。

※金額を訂正したものは無効とします。
※再発行は致しません。

印紙税申告納
付につき
税務署承認済

※印字のカスレ等で判読が難しい場合は加筆修正すること。

※銀行引落・振込等の場合は支払い目的を欄外に書き加えること。

※人件費支払いの際の個人情報や事務所口座など、公表を控えなければならない部分にはマスキングを行う。

※原本は事務所で保管し、コピーを事務局へ提出。郵送の場合、締切日必着のこと。

調査研究広報滞在費 領収書貼付台紙

議員氏名	美延映夫	費目 (○印を つける)	光熱水費	備品・ <u>○</u> 消耗品費
報告対象月	令和4年4月		事務所費	滞在費 政務活動費
通し番号	14		宣伝事業費	調査研究費 繰り入れ (党本部)

いつも格別のお引き立てを賜り誠に有難うございます。

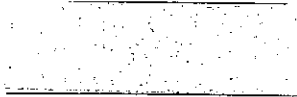

Canon

領収証

発行日 : 2022年04月25日
領収証No. :

衆議院議員 美延映夫事務所 御中

¥8,793-

但し 各種保守サービス料金として
上記の金額正に領収いたしました

2022年04月21日

印紙税申告納
付につき芝
税務署承認済

キヤノンマーケティングジャパン株式会社
東京都港区港南2-16-6



00000127 0001 / 0001 3707 - DD

調査研究広報滞在費 領収書貼付台紙

議員氏名	美延映夫	費目 (○印をつける)	光熱水費	備品 <u>消耗品費</u>
報告対象月	令和4年4月		事務所費	滞在費 政務活動費
通し番号	15		宣伝事業費	調査研究費 繰り入れ (党本部)



領 収 書
有限会社 竹山商店

東京都千代田区永田町2-2-1
衆議院第1議員会館B1階
電話(直)03-3580-2212
2022-04-19 14:20
000044

文具			¥250
内税対象計			¥250
内税	10.0%		¥23
現金			¥250

※費目を揃え月毎に1から順に通し番号をつける。

※台紙からはみ出るサイズの領収書は縮小コピーで貼付のこと。

※1枚の台紙に複数の領収書を貼付する場合は同一費目として、ページ毎の小計を右下に記入のこと。

※印字のカスレ等で判読が難しい場合は加筆修正すること。

※銀行引落・振込等の場合は支払い目的を欄外に書き加えること。

※人件費支払いの際の個人情報や事務所口座など、公表を控えなければならない部分にはマスキングを行う。

※原本は事務所で保管し、コピーを事務局へ提出。郵送の場合、締切日必着のこと。

調査研究広報滞在費 領収書貼付台紙

議員氏名	美延映夫	費目 (○印を つける)	光熱水費	備品・消耗品費	
報告対象月	令和4年4月		事務所費	滞在費	政務活動費
通し番号	16		宣伝事業費	調査研究費	繰り入れ (党本部)

セブン-イレブン
 衆議院第一議員会館店
 東京都千代田区永田町二丁目2番1号
 電話：03-3507-8588 ｼﾞﾌﾞ#4

2022年04月21日(木) 12:07 責064

領 収 書

コットンライフ綿棒200本 239

小 計 (税抜10%) ¥239
 消費税等 (10%) ¥23
合 計 ¥262
 (税率10%対象 ¥262)
 (内消費税等10% ¥23)
 PayPay支払 ¥262

お買上明細は上記のとおりです。
 #1227620220421120730278270421616
 伝票番号 220-421-428-7129

- ※費目を揃え月毎に1から順に通し番号をつける。
- ※台紙からはみ出るサイズの領収書は縮小コピーで貼付のこと。
- ※1枚の台紙に複数の領収書を貼付する場合は同一費目として、ページ毎の小計を右下に記入のこと。
- ※印字のカスレ等で判読が難しい場合は加筆修正すること。
- ※銀行引落・振込等の場合は支払い目的を欄外に書き加えること。
- ※人件費支払いの際の個人情報や事務所口座など、公表を控えなければならない部分にはマスキングを行う。
- ※原本は事務所で保管し、コピーを事務局へ提出。郵送の場合、締切日必着のこと。

調査研究広報滞在費 領収書貼付台紙

議員氏名	美延映夫	費目 (○印を つける)	光熱水費	備品・消耗品費	
報告対象月	令和4年4月		事務所費	滞在費	政務活動費
通し番号	17		宣伝事業費	調査研究費	繰り入れ (党本部)

文具のディスカウントショップ
文具専門量販店

FUKUYA

東天満店本店 ☎ 06-6353-1729

毎度有難うございます 19/10/1より
キャッシュレス決済での返品交換は
お受け致しかねます。ご了承下さい

* — 領収書 — *

2022/04/02 (土) 13:11

#:キャンパスノート限定A野		
@538	1	¥538
#:キャンパティE6FB-E6-CRN		
@495	2	¥990
#:ブラック11 既製		
@1,496	1	¥1,496
#:ブラック11 既製		
@1,496	1	¥1,496

【小計】	5点	¥4,520
	内税対象(10%)	¥4,520
	内税額 (10%)	¥410

【合計】 ¥4,520

+7/7商品券	¥250
+7/7商品券	¥50
+現金	¥4,220

【預り金】	¥10,000
【釣銭】	¥5,780

上記正に領収いたしました。 印

◎ご返品・交換の際は、
本状をお持ちの上未開封の状態で、
1週間以内で承ります。

※費目を揃え月毎に1から順に通し番号をつける。

※台紙からはみ出るサイズの領収書は縮小コピーで貼付

※1枚の台紙に複数の領収書を貼付する場合は同一費目

※印字のカスレ等で判読が難しい場合は加筆修正する

※銀行引落・振込等の場合は支払い目的を欄外に書き

※人件費支払いの際の個人情報や事務所口座など、公表を控えなければならない部分にはマスキングを行う。

※原本は事務所で保管し、コピーを事務局へ提出。郵送の場合、締切日必着のこと。

< 保管上のお願い >
財布等に入れ保管戴く場合、印刷面
を内側に折り返し保管して下さい。
※は軽減税率適用商品です と。

M-001 R-2 担当:元屋地
RNo-20363281 SEQNo-200363208

調査研究広報滞在費 領収書貼付台紙

議員氏名	美延映夫	費目 (○印をつける)	光熱水費	備品・消耗品費	
報告対象月	令和4年4月		事務所費	滞在費	政務活動費
通し番号	18		宣伝事業費	調査研究費	繰り入れ (党本部)

ミナミテレポート 様

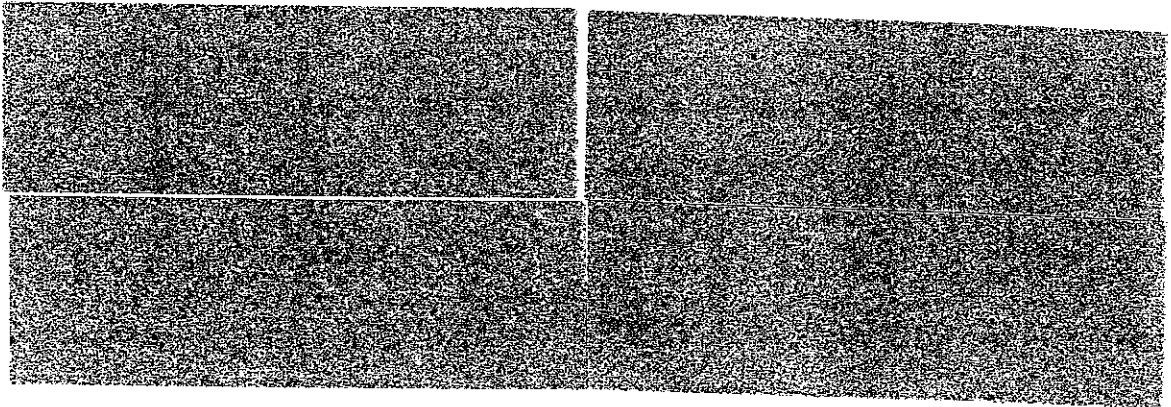

普通預金 (兼お借入明細)

摘要	お支払金額(円)	お預り金額(円)	差引残高(円)
04-04-08			
04-04-13 送金	63,536		
04-04-13 手数料	440		

※費目を揃え毎月1から順に通し番号をつける。

※台紙からはみ出るサイズの領収書は縮小コピーで貼付のこと。

※1枚の台紙に複数の領収書を貼付する場合は同一費目として、ページ毎の小計を右下に記入のこと。

※印字のカスレ等で判読が難しい場合は加筆修正すること。

※銀行引落・振込等の場合は支払い目的を欄外に書き加えること。

※人件費支払いの際の個人情報や事務所口座など、公表を控えなければならない部分にはマスキングを行う。

※原本は事務所で保管し、コピーを事務局へ提出。郵送の場合、締切日必着のこと。

文書通信交通滞在費 領収書貼付台紙

議員氏名	美延映夫	費目 (○印を つける)	人件費	光熱水費	備品・消耗品費
報告対象月	令和4年4月		事務所費	滞在費	政務活動費
通し番号	19		宣伝事業費	調査研究費	繰り入れ (党本部)

領収証 (Receipt)

ご請求番号

お客さま氏名
ミノホテルオ事務所 様

金額
2022年 4月分
¥3443

消費税
¥312

NTTコミュニケーションズ
株式会社

ビルINGKカスタマセンタ
料金お問合せ先
0120-047128

インターネット使用料

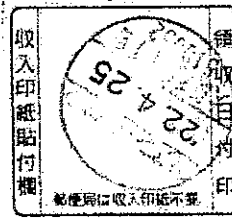

- ※費目を揃え月毎に1から順に通し番号をつける。
- ※台紙からはみ出るサイズの領収書は縮小コピーで貼付のこと。
- ※1枚の台紙に複数の領収書を貼付する場合は同一費目として、ページ毎の小計を右下に記入のこと。
- ※印字のカスレ等で判読が難しい場合は加筆修正すること。
- ※銀行引落・振込等の場合は支払い目的を欄外に書き加えること。
- ※人件費支払いの際の個人情報や事務所口座など、公表を控えなければならない部分にはマスキングを行う。
- ※原本は事務所で保管し、コピーを事務局へ提出。郵送の場合、締切日必着のこと。

文書通信交通滞在費 領収書貼付台紙

議員氏名	美延映夫	費目 (○印を つける)	人件費	光熱水費	備品・消耗品費
報告対象月	令和4年4月		事務所費	滞在費	政務活動費
通し番号	20		宣伝事業費	調査研究費	繰り入れ (党本部)

キャッシュサービスご利用明細

領収書がご利用いただけます。
 お取引内容をご確認ください。

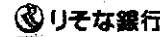

取引銀行	取引店	口座番号	
取扱店	お取引日	時刻	
	04-04-26	10:04	
お取引内容	お取引金額(円)	手数料	
振込	¥13,381	¥440	
お取引後の残高(円)	おつり		

IC認証			
お振込明細またはご案内			
電信			
キヤノンマーケティングジャパン (株) 様 登録番号 0006 ミノバ デモ様			
			印紙税申告納 付につき奥 事務室へ提出

コロ欄
 手数料

- ※費目を揃え月毎に1から順に通し番号をつける。
- ※台紙からはみ出るサイズの領収書は縮小コピーで貼付のこと。
- ※1枚の台紙に複数の領収書を貼付する場合は同一費目として、ページ毎の小計を右下に記入のこと。
- ※印字のカスレ等で判読が難しい場合は加筆修正すること。
- ※銀行引落・振込等の場合は支払い目的を欄外に書き加えること。
- ※人件費支払いの際の個人情報や事務所口座など、公表を控えなければならない部分にはマスキングを行う。
- ※原本は事務所で保管し、コピーを事務局へ提出。郵送の場合、締切日必着のこと。

文書通信交通滞在費 領収書貼付台紙

議員氏名	美延映夫	費目 (○印を つける)	人件費	光熱水費	備品・消耗品費
報告対象月	令和4年4月		事務所費	滞在費	政務活動費
通し番号	21		宣伝事業費	調査研究費	繰り入れ (党本部)

キャッシュサービスご利用明細

毎度ありがとうございます。
お取引内容をお確かめのうえ、
お持ち帰りください。

りそな銀行

取扱店		お取引日	時刻
		04-04-26	10:03
お取引内容	お取引金額(円)	手数料	
振込	¥20,000	¥440	
お取引後の残高(円)		おつり	
*****		*****	

IC認証

電信

アタチ トンカス様
登録番号 0004
ミノハ テレオ様

印紙税申告納付につき東

駐車場代

¥20,440

- ※費目を揃え月毎に1から順に通し番号をつける。
- ※台紙からはみ出るサイズの領収書は縮小コピーで貼付のこと。
- ※1枚の台紙に複数の領収書を貼付する場合は同一費目として、ページ毎の小計を右下に記入のこと。
- ※印字のカスレ等で判読が難しい場合は加筆修正すること。
- ※銀行引落・振込等の場合は支払い目的を欄外に書き加えること。

文書通信交通滞在費 領収書貼付台紙

議員氏名	美延映夫	費目 (○印をつける)	人件費	光熱水費	備品・消耗品費
報告対象月	令和4年4月		事務所費	滞在費	政務活動費
通し番号	22		宣伝事業費	調査研究費	繰り入れ (党本部)

キャッシュサービスご利用明細

概要ありが大切です。お取引内容をお確かめのうえ、お持ち帰りください。

リソナ銀行

取引銀行	取引店	口座番号
取扱店	お取引日	時刻
	04-04-27	13:14
お取引内容	お取引金額(円)	手数料
振込	¥191,216	¥440
お取引後の残高(円)	おつり	

IC認証		
電信		
イノウエビル イノウエ キヨキ様		
登録番号 0005		
ミノハ テレオ様		
電話番号	取扱番号	

印紙税申告納付につき東海財務局承認済

但し、
日本維新の会衆議院大阪府第4選挙区支部
事務所家賃（手数料、光熱水費含む 19,165 円）
と按分して計上する。

172,491 円（光熱水費含む）

- ※費目を揃え月毎に1から順に通し番号をつける。
- ※台紙からはみ出るサイズの領収書は縮小コピーで貼付のこと。
- ※1枚の台紙に複数の領収書を貼付する場合は同一費目として、ページ毎の小計を右下に記入のこと。
- ※印字のカスレ等で判読が難しい場合は加筆修正すること。
- ※銀行引落・振込等の場合は支払い目的を欄外に書き加えること。
- ※人件費支払いの際の個人情報や事務所口座など、公表を控えなければならない部分にはマスキングを行う。
- ※原本は事務所で保管し、コピーを事務局へ提出。郵送の場合、締切日必着のこと。

文書通信交通滞在費 領収書貼付台紙

議員氏名	美延映夫	費目 (○印を つける)	人件費	光熱水費	備品・消耗品費
報告対象月	令和4年4月		事務所費	滞在費	政務活動費
通し番号	23		宣伝奉業費	調査研究費	繰り入れ (党本部)

領 収 書
区域025 全庁
海關会社

お名前 **ミノベテルオ事務所 様**

天満1丁目6-6
 井上ビル 3F
 4年 4月分

No.	品名	数量	金額
1	読売新聞 消費税込	1	4,400
2			
3			
合 計			4,400 円

> 左記の通り領収しました

領収日 4年4月5日

配達・集金等のご意見・ご要望は
 TEL 0120-998-431迄

読売中央販売株式会社
 大阪市北区西天満3-4-25

TEL 0120-998-431



※費目を揃え月毎に1から順に通し番号をつける。

※台紙からはみ出るサイズの領収書は縮小コピーで貼付のこと。

※1枚の台紙に複数の領収書を貼付する場合は同一費目として、ページ毎の小計を右下に記入のこと。

※印字のカスレ等で判読が難しい場合は加筆修正すること。

※銀行引落・振込等の場合は支払い目的を欄外に書き加えること。

※人件費支払いの際の個人情報や事務所口座など、公表を控えなければならない部分にはマスキングを行う。

※原本は事務所で保管し、コピーを事務局へ提出。郵送の場合、締切日必着のこと。

文書通信交通滞在費 領収書貼付台紙

議員氏名	美延映夫	費目 (○印を つける)	人件費	光熱水費	備品・消耗品費
報告対象月	令和4年4月		事務所費	滞在費	政務活動費
通し番号	24		宣伝事業費	調査研究費	繰り入れ (党本部)

2022年4月度 領収証
天満1丁目6-6 井上ビル3F

店区 | 読者No.

ミノベ テルオ 事務所 様

銘柄	部数	定価	合計金額
産経新聞 ※	1	4,400	¥4,400
サンケイスポーツ ※	1	3,353	

上記金額には消費税等込
※は軽減税率適用品目
8% : ¥4,075 (¥325)
10% : ¥0

産経新聞天六専売所
大阪市北区浪花町5-14
TEL 6371-8331

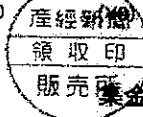

いつもご愛読頂き、ありがとうございます。

- ※費目を揃え月毎に1から順に通し番号をつける。
- ※台紙からはみ出るサイズの領収書は縮小コピーで貼付のこと。
- ※1枚の台紙に複数の領収書を貼付する場合は同一費目として、ページ毎の小計を右下に記入のこと。
- ※印字のカスレ等で判読が難しい場合は加筆修正すること。
- ※銀行引落・振込等の場合は支払い目的を欄外に書き加えること。
- ※人件費支払いの際の個人情報や事務所口座など、公表を控えなければならない部分にはマスキングを行う。
- ※原本は事務所で保管し、コピーを事務局へ提出。郵送の場合、締切日必着のこと。

調査研究広報滞在費 領収書貼付台紙

議員氏名	美延映夫	費目 (○印を つける)	光熱水費	備品・消耗品費
報告対象月	令和4年4月		事務所費	滞在費 政務活動費
通し番号	25		宣伝事業費	調査研究費 繰り入れ (党本部)

NHK 放送受信料領収証		
美延 映夫 (事務所) 様		
お客様番号	振替日 令和 4年 4月26日	
領収金額 (消費税込)	お支払期間	
37,110 円	令和 4年 5月 ~ 令和 5年 4月	
	件数	
	衛星契約 2	
取扱金融機関	次回振替予定日	
口座番号等の表示を希望されるお客様はご連絡ください	令和 5年 4月26日	
上記放送受信料を口座振替により領収いたしました。		
 日本放送協会		

お問い合わせ先 (電話番号のかけ間違いのないようご注意ください。)

受信料関係のお問い合わせ 0570-077-077
 転居等のお届け(フリーダイヤル) 0120-151515
 放送番組についてのご照会 0570-066-066

転居や衛星契約への変更のお届けはインターネットをぜひご利用ください。
<https://www.nhk-cs.jp/fushinjryo/> (24時間いつでも簡単に手続きできます。)

IP電話等をご使用の方で、フリーダイヤル等ご利用いただけない場合は、
 050-3786-5003をご利用ください。

受信料のお支払いありがとうございました。

※費目を揃え月毎に1から順に通し

※台紙からはみ出るサイズの領収書を

※1枚の台紙に複数の領収書を貼付

※印字のカスレ等で判読が難しい場

※銀行引落・振込等の場合は支払い目的を欄外に書き加えること。

※人件費支払いの際の個人情報や事務所口座など、公表を控えなければならない部分にはマスキングを行う。

※原本は事務所で保管し、コピーを事務局へ提出。郵送の場合、締切日必着のこと。

文書通信交通滞在費 領収書貼付台紙

議員氏名	美延映夫	費目 (○印を つける)	人件費	光熱水費	備品・消耗品費
報告対象月	令和4年4月		事務所費	滞在費	政務活動費
通し番号	26		宣伝事業費	調査研究費	繰り入れ (党本部)

領収書

美延映夫事務所様

[販売]
 令和4年3月・シンプル・120
 6,000円 1枚 ¥6,000
 100円普通切手・サクラソウ
 100円 50枚 ¥5,000
 R4・4月ハピグリ84・切手
 840円 7枚 ¥5,880
 慶事用84円普通切手
 84円 30枚 ¥2,520

小計 ¥19,400

課税計 (10%) ¥0
 (内消費税等 ¥0)
 非課税計 ¥19,400

△計 ¥19,400
 お預り金額 ¥20,000
 おつり ¥600



〒100-8792 日本郵便株式会社
 東京都千代田区大手町2-3-1
 取扱日時：2022年4月27日 12:23
 発行No. 220427J1944 端N13箱01
 連絡先：大阪天満橋郵便局
 TEL:06-6351-9819

- ※費目を揃え月毎に1から順に通し番号をつける。
- ※台紙からはみ出るサイズの領収書は縮小コピーで貼付のこと。
- ※1枚の台紙に複数の領収書を貼付する場合は同一費目として、ページ毎の小計を右下に記入のこと。
- ※印字のカスレ等で判読が難しい場合は加筆修正すること。
- ※銀行引落・振込等の場合は支払い目的を欄外に書き加えること。
- ※人件費支払いの際の個人情報や事務所口座など、公表を控えなければならない部分にはマスキングを行う。
- ※原本は事務所で保管し、コピーを事務局へ提出。郵送の場合、締切日必着のこと。

文書通信交通滞在費 領収書貼付台紙

議員氏名	美延映夫	費目 (○印を つける)	人件費	光熱水費	備品・消耗品費
報告対象月	令和4年4月		事務所費	滞在費	政務活動費
通し番号	27		宣伝事業費	調査研究費	繰り入れ(党本部)

領収書

美延映夫事務所 様

[販売] 箱・三角	130円	4枚	¥520
小計			¥520
課税計(10%) (内消費税等)			¥520 ¥47
非課税計			¥0
△計 合計			¥520
お預り金額			¥520



〒100-8792 日本郵便株式会社
 東京都千代田区大手町2-3-1
 取扱日時: 2022年4月28日 14:29
 発行No: 220428J5645 端N92箱12
 連絡先: 大阪東天満郵便局
 TEL: 06-6351-9834

- ※費目を揃え月毎に1から順に通し番号をつける。
- ※台紙からはみ出るサイズの領収書は縮小コピーで貼付のこと。
- ※1枚の台紙に複数の領収書を貼付する場合は同一費目として、ページ毎の小計を右下に記入のこと。
- ※印字のカスレ等で判読が難しい場合は加筆修正すること。
- ※銀行引落・振込等の場合は支払い目的を欄外に書き加えること。
- ※人件費支払いの際の個人情報や事務所口座など、公表を控えなければならない部分にはマスキングを行う。
- ※原本は事務所で保管し、コピーを事務局へ提出。郵送の場合、締切日必着のこと。

文書通信交通滞在費 領収書貼付台紙

議員氏名	美延映夫	費目 (〇印を つける)	人件費	光熱水費	備品・消耗品費
報告対象月	令和4年4月		事務所費	滞在費	政務活動費
通し番号	28		宣伝事業費	調査研究費	繰り入れ(党本部)

領 収 書

NO. 48061

美延 映夫 殿

金 1,389 円 也

令和 4 年 4 月 8 日

令和 4 年 3 月分 電話料金等内訳

電話料金等合計 1,389 円

会館電話1 03 - 3508 - 7194

会社名	利用期間	基本料金	付加料金	度数料	その他	消費税	計
NTT東日本	1/26~2/25	0	0	167	0	16	183
NTTコミュニケーションズ	1/26~2/25	0	0	314	0	31	345
KDDI							-
ソフトバンクテレコム							-
楽天							-

会館電話2 03 - 3508 - 3624

会社名	利用期間	基本料金	付加料金	度数料	その他	消費税	計
NTT東日本	1/26~2/25	0	0	153	0	15	168
NTTコミュニケーションズ	1/26~2/25	0	0	630	0	63	693
KDDI							-
ソフトバンクテレコム							-
楽天							-

内線番号

調査研究広報滞在費 領収書貼付台紙

議員氏名	美延映夫	費目 (○印を つける)	光熱水費	備品・消耗品費
報告対象月	令和4年4月		事務所費	滞在費 政務活動費
通し番号	29		宣伝事業費	調査研究費 繰り入れ (党本部)

議員宿舎経費内訳書

美延 映夫 殿

赤坂議員宿舎 号室 4月分

議員宿舎使用料 124,652 円

駐車場使用料 0 円

合計 124,652 円

衆議院事務局管理部管理

調査研究広報滞在費 領収書貼付台紙

議員氏名	美延映夫	費目 (○印を つける)	光熱水費	備品・消耗品費
報告対象月	令和4年4月		事務所費	滞在費 ○ 政務活動費
通し番号	30		宣伝事業費	調査研究費 繰り入れ (党本部)

(A)電気料金等領収証

年月分	4 - 4
金額	3,970
うち消費税等相当額	360
お支払人氏名	美延 映夫 様
お客さま番号	[不明]

東京電力エナジーパートナー株式会社
お問い合わせ先
(カスタマーセンター)
0120-995-113

日 附 印



(お客さま控え)

※費目を揃え月毎に1から順に通し番号をつける。

※台紙からはみ出るサイズの領収書は縮小コピーで貼付のこと。

※1枚の台紙に複数の領収書を貼付する場合は同一費目として、ページ毎の小計を右下に記入のこと。

※印字のカスレ等で判読が難しい場合は加筆修正すること。

※銀行引落・振込等の場合は支払い目的を欄外に書き加えること。

※人件費支払いの際の個人情報や事務所口座など、公表を控えなければならない部分にはマスキングを行う。

※原本は事務所で保管し、コピーを事務局へ提出。郵送の場合、締切日必着のこと。

調査研究広報滞在費 領収書貼付台紙

議員氏名	美延映夫	費目 (〇印を つける)	光熱水費	備品・消耗品費
報告対象月	令和4年4月		事務所費	滞在費 政務活動費
通し番号	31		宣伝事業費	調査研究費 繰り入れ (党本部)

ゆづちよ銀行又は郵便局でお支払いの場合は、左側の2枚だけをお出しください。

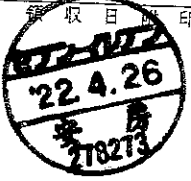
払込金受領証
お客さま氏名 美延 映夫 様
お客さま番号 XXXXXXXXXX
令和4年4月分
金額 (円・税込) *2,961
お支払い期限日 令和4年 5月16日
受取人 東京ガス株式会社
お問い合わせ先 東京ガスお客さまセ ンター 0570-002211 (ご利用になれない場合) 03-3344-9100
領収日 印 
印紙貼付欄

- ※費目を揃え月毎に1から順に通し番号をつける。
- ※台紙からはみ出るサイズの領収書は縮小コピーで貼付のこと。
- ※1枚の台紙に複数の領収書を貼付する場合は同一費目として、ページ毎の小計を右下に記入のこと。
- ※印字のカスレ等で判読が難しい場合は加筆修正すること。
- ※銀行引落・振込等の場合は支払い目的を欄外に書き加えること。
- ※人件費支払いの際の個人情報や事務所口座など、公表を控えなければならない部分にはマスキングを行う。
- ※原本は事務所で保管し、コピーを事務局へ提出。郵送の場合、締切日必着のこと。

調査研究広報滞在費 領収書貼付台紙

議員氏名	美延映夫	費目 (○印を つける)	光熱水費	備品・消耗品費
報告対象月	令和4年4月		事務所費	滞在費 政務活動費
通し番号	31		宣伝事業費	調査研究費 繰り入れ (党本部)

衆議院議員 美延 映夫

令和4年3月25日

令和4年4月 議員連盟会費等 歳費引去明細

歳費引去合計	
--------	--

《内訳》

◎党費(特別党员)

◎議員連盟会費 合計 3,100

議員連盟名称	会費	議員連盟名称	会費
国際観光産業振興議員連盟	500		
国会がん患者と家族の会	500		
日本チベット国会議員連盟	200		
大阪・関西万博を推進する国会議員連盟	100		
日本維新の会 行政書士制度推進議員連盟	300		
新しい国のかたち(分権2.0)協議会	500		
コロナと闘う病院を支援する議員連盟	100		
日本維新の会 建設職人の安全を守る議員連盟	100		
日本・ウイグル国会議員連盟	200		
パラダイムシフト研究会	300		
教育立国推進協議会	300		

文書通信交通滞在費 領収書貼付台紙

議員氏名	美延 映夫	費目 (○印をつける)	人件費	光熱水費	備品・消耗品費
報告対象月	R4 年 4 月		事務所費	滞在費	政務活動費
通し番号	33		宣伝事業費		
			繰り入れ (党本部)		



ナビパーク天満1丁目第1

駐車番号	002番
入庫時間	04月03日 08:18
出庫時間	04月03日 11:33
請求金額	1,000円
現金	1,000円
領収日	2022年04月03日

- ※費目を揃え月毎に1から順に通し番号をつける。
- ※台紙からはみ出るサイズの領収書は縮小コピーで貼付のこと。
- ※1枚の台紙に複数の領収書を貼付する場合は同一費目として、ページ毎の小計を右下に記入のこと。
- ※印字のカスレ等で判読が難しい場合は加筆修正すること。
- ※銀行引落・振込等の場合は支払い目的を欄外に書き加えること。
- ※人件費支払いの際の個人情報、事務所口座など、公表を控えなければならない部分には各事務所においてマスキングを行い提出。
- ※原本は事務所で保管し、コピーを事務局へ提出。郵送の場合締切日必着のこと。

文書通信交通滞在費 領収書貼付台紙

議員氏名	美延 映夫	費目 (○印を つける)	人件費	光熱水費	備品・消耗品費
報告対象月	R4 年 4 月		事務所費	滞在費	政務活動費
通し番号	34		宣伝事業費	繰り入れ (党本部)	



領収書

ナビパーク天満1丁目第1

駐車番号	003番
入庫時間	04/03日 13:18
出庫時間	04/03日 17:14
請求金額	1,000円
現金	1,000円
領収日	2022年04月03日

- ※費目を揃え月毎に1から順に通し番号をつける。
- ※台紙からはみ出るサイズの領収書は縮小コピーで貼付のこと。
- ※1枚の台紙に複数の領収書を貼付する場合は同一費目として、ページ毎の小計を右下に記入のこと。
- ※印字のカスレ等で判読が難しい場合は加筆修正すること。
- ※銀行引落・振込等の場合は支払い目的を欄外に書き加えること。
- ※人件費支払いの際の個人情報、事務所口座など、公表を控えなければならない部分には各事務所においてマスキングを行い提出。
- ※原本は事務所で保管し、コピーを事務局へ提出。郵送の場合締切日必着のこと。

文書通信交通滞在費 領収書貼付台紙

議員氏名	美延 映夫	費目 (○印を つける)	人件費	光熱水費	備品・消耗品費
報告対象月	R4 年 4 月		事務所費	滞在費	政務活動費
通し番号	35		宣伝事業費	繰り入れ (党本部)	

領 収 書

ご利用車室 No.005

入庫日時 2022/04/05 13:17
精算日時 2022/04/05 16:10

ご利用額 1200円
現金受入額 1200円
お釣 り 0円

但し 駐車場ご利用代金として

Hi-Park中津3丁目

No.00-0458-220405-0016

- ※費目を揃え月毎に1から順に通し番号をつける。
- ※台紙からはみ出るサイズの領収書は縮小コピーで貼付のこと。
- ※1枚の台紙に複数の領収書を貼付する場合は同一費目として、ページ毎の小計を右下に記入のこと。
- ※印字のカスレ等で判読が難しい場合は加筆修正すること。
- ※銀行引落・振込等の場合は支払い目的を欄外に書き加えること。
- ※人件費支払いの際の個人情報、事務所口座など、公表を控えなければならない部分には各事務所においてマスキングを行い提出。
- ※原本は事務所で保管し、コピーを事務局へ提出。郵送の場合締切日必着のこと。

調査研究広報滞在費 領収書貼付台紙

議員氏名	美延映夫	費目 (○印を つける)	光熱水費	備品・消耗品費	
報告対象月	令和4年4月		事務所費	滞在費	政務活動費
通し番号	36		宣伝事業費	調査研究費	繰り入れ (党本部)

領 収 書

現・チ・ク・割引 No.1285
 日付 '22年04月07日
 車番 102800 000
 基本運賃 ¥2180円
 運賃料金計 ¥2180円
 通行料他計 ¥0円
合計 ¥2180円
 上記の通り領収致しました
 毎度ご乗車ありがとうございます。
 株式会社東京タクシー
世田谷営業所
 東京都世田谷区深沢5-26-13
 TEL 03-5758-3630

※費目を揃え月毎に1から順に通し番号をつける。

※台紙からはみ出るサイズの領収書は縮小コピーで貼付のこと。

※1枚の台紙に複数の領収書を貼付する場合は同一費目として、ページ毎の小計を右下に記入のこと。

※印字のカスレ等で判読が難しい場合は加筆修正すること。

※銀行引落・振込等の場合は支払い目的を欄外に書き加えること。

※人件費支払いの際の個人情報や事務所口座など、公表を控えなければならない部分にはマスキングを行う。

※原本は事務所で保管し、コピーを事務局へ提出。郵送の場合、締切日必着のこと。

文書通信交通滞在費 領収書貼付台紙

議員氏名	美延映夫	費目 (〇印を つける)	人件費	光熱水費	備品・消耗品費
報告対象月	令和4年4月		事務所費	滞在費	政務活動費
通し番号	37		宣伝事業費	調査研究費	繰り入れ (党本部)

領収証

毎度ご乗車ありがとうございます。

車両番号 57号

2022年04月14日

乗車料金
¥1640円

上記の通り正に領収致しました。

当社の配車アプリ(ビークル)をダウンロードしていただきクレジットカード登録をしていただきますと路上よりの乗車時の決済がカード提示が不要スマホワンタップで完了致します。 vkuru.com

〒565-0871 東京都東大塚市長田2-12-13
 TEL 06-4307-6116

※費目を揃え月毎に1から順に通し番号をつける。

※台紙からはみ出るサイズの領収書は縮小コピーで貼付のこと。

※1枚の台紙に複数の領収書を貼付する場合は同一費目として、ページ毎の小計を右下に記入のこと。

※印字のカスレ等で判読が難しい場合は加筆修正すること。

※銀行引落・振込等の場合は支払い目的を欄外に書き加えること。

※人件費支払いの際の個人情報や事務所口座など、公表を控えなければならない部分にはマスキングを行う。

※原本は事務所で保管し、コピーを事務局へ提出。郵送の場合、締切日必着のこと。

文書通信交通滞在費 領収書貼付台紙

議員氏名	美延映夫	費目 (〇印を つける)	人件費	光熱水費	備品・消耗品費
報告対象月	令和4年4月		事務所費	滞在費	政務活動費
通し番号	38		宣伝事業費	調査研究費	繰り入れ(党本部)

領収書

車両番号 1098号
2022年04月15日
毎度ご乗車ありがとうございます。
(現金・チケット・クーポン・カード)
乗車料金 ¥1800円
運賃料金計 ¥1800円
計 1800円

東大阪オーケー株式会社
東大阪市高井田中2丁目6番18号
TEL (06)6783-8900

※費目を揃え月毎に1から順に通し番号をつける。

※台紙からはみ出るサイズの領収書は縮小コピーで貼付のこと。

※1枚の台紙に複数の領収書を貼付する場合は同一費目として、ページ毎の小計を右下に記入のこと。

※印字のカスレ等で判読が難しい場合は加筆修正すること。

※銀行引落・振込等の場合は支払い目的を欄外に書き加えること。

※人件費支払いの際の個人情報や事務所口座など、公表を控えなければならない部分にはマスキングを行う。

※原本は事務所で保管し、コピーを事務局へ提出。郵送の場合、締切日必着のこと。

文書通信交通滞在費 領収書貼付台紙

議員氏名	美延映夫	費目 (〇印を つける)	人件費	光熱水費	備品・消耗品費
報告対象月	令和4年4月		事務所費	滞在費	政務活動費
通し番号	39		宣伝事業費	調査研究費	繰り入れ(党本部)

No. 67028871 エクスプレス予約
表示日 2022年4月23日 9時25分

ご利用票 兼 領収書
SALES SLIP AND RECEIPT

下記、正に領収致しました。

This is certify that West Japan Railway Company has received the following.

西日本旅客鉄道株式会社
West Japan Railway Company

宛名
RECEIVED FROM

美延 映夫事務所

様

お預かり番号
RESERVATION
NUMBER 2076

クレジットカード
番号
CARD NUMBER

金額計
TOTAL AMOUNT **¥9,320**
(クレジットカード利用・Credit card use)

内容
DETAIL きっぷのご購入代金
Tickets price

購入日
DATE OF
PURCHASE 2022年4月21日

乗車日
DATE OF
DEPARTURE 4月22日

列車名・券種
利用区間 のぞみ13号
新大阪
FROM

広島
TO

¥9,320

文書通信交通滞在費 領収書貼付台紙

議員氏名	美延映夫	費目 (〇印を つける)	人件費	光熱水費	備品・消耗品費
報告対象月	令和4年4月		事務所費	滞在費	政務活動費
通し番号	40		宣伝事業費	調査研究費	繰り入れ(党本部)

No. 77028871 エクスプレス予約
表示日 2022年4月23日 9時24分

ご利用票 兼 領収書

SALES SLIP AND RECEIPT

下記、正に領収致しました。

This is certify that West Japan Railway Company has received the following.

西日本旅客鉄道株式会社
West Japan Railway Company

宛名
RECEIVED FROM

美延 映夫事務所

様

お預かり番号
RESERVATION NUMBER 2077

クレジットカード
番号
CARD NUMBER

金額計
TOTAL AMOUNT **¥9,320**
(クレジットカード利用・Credit card use)

内容
DETAIL きっぷのご購入代金
Tickets price

購入日
DATE OF PURCHASE 2022年4月22日

乗車日
DATE OF DEPARTURE 4月22日

列車名・券種
利用区間 のぞみ174号
広島
FROM

新大阪
TO

¥9,320

文書通信交通滞在費 領収書貼付台紙

議員氏名	美延映夫	費目 (○印を つける)	人件費	光熱水費	備品・消耗品費
報告対象月	令和4年4月		事務所費	滞在費	政務活動費
通し番号	41		宣伝事業費	調査研究費	繰り入れ(党本部)

領収証

毎度ご乗車ありがとうございます
 車両番号 2192号
 2022年04月26日20:02

乗車料金 **¥1400円**

立替金 円

(現金・チケット・クーポン)
 上記の通り正に領収致しました。

大阪府個人タクシー連合組合
高橋タクシー
 〒534-0024
 都島区東野田町2-3-11-702
 TEL06-6353-8203

- ※費目を揃え月毎に1から順に通し番号をつける。
- ※台紙からはみ出るサイズの領収書は縮小コピーで貼付のこと。
- ※1枚の台紙に複数の領収書を貼付する場合は同一費目として、ページ毎の小計を右下に記入のこと。
- ※印字のカスレ等で判読が難しい場合は加筆修正すること。
- ※銀行引落・振込等の場合は支払い目的を欄外に書き加えること。
- ※人件費支払いの際の個人情報や事務所口座など、公表を控えなければならない部分にはマスキングを行う。
- ※原本は事務所で保管し、コピーを事務局へ提出。郵送の場合、締切日必着のこと。

文書通信交通滞在費 領収書貼付台紙

議員氏名	美延映夫	費目 (○印を つける)	人件費	光熱水費	備品・消耗品費
報告対象月	令和4年4月		事務所費	滞在費	政務活動費
通し番号	42		宣伝事業費	調査研究費	繰り入れ (党本部)

駐車券 ↑



22-04-27 12:43

精算04-27 14:30

駐車料金 900円

割引 0円

前払現金 0円

釣銭 900円

100円

※費目を揃え月毎に1から順に通し番号をつける。

※台紙からはみ出るサイズの領収書は縮小コピーで貼付のこと。

※1枚の台紙に複数の領収書を貼付する場合は同一費目として、ページ毎の小計を右下に記入のこと。

※印字のカスレ等で判読が難しい場合は加筆修正すること。

※銀行引落・振込等の場合は支払い目的を欄外に書き加えること。

※人件費支払いの際の個人情報や事務所口座など、公表を控えなければならない部分にはマスキングを行う。

※原本は事務所で保管し、コピーを事務局へ提出。郵送の場合、締切日必着のこと。

文書通信交通滞在費 領収書貼付台紙

議員氏名	美延映夫	費目 (○印を つける)	人件費	光熱水費	備品・消耗品費
報告対象月	令和4年4月		事務所費	滞在費	政務活動費
通し番号	43		宣伝事業費	調査研究費	繰り入れ(党本部)

領 収 証

2022年 4月28日

ミバ テルオ事務所 様

金29,840円

ただし、乗車券類代
(クレジットカードによるご利用分)として、上記金額を受領しました。

印 紙 税 申 告 納 付 に つ き 渋谷 税 務 署 承 認 済
--

本領収証は時間がたつと文字が薄くなる場合がありますので、
長期間保存する場合はコピーをお取り下さい。

東日本旅客鉄道株式会社
駅たび東京 印

- ※費目を揃え月毎に1から順に通し番号をつける。
- ※台紙からはみ出るサイズの領収書は縮小コピーで貼付のこと。
- ※1枚の台紙に複数の領収書を貼付する場合は同一費目として、ページ毎の小計を右下に記入のこと。
- ※印字のカスレ等で判読が難しい場合は加筆修正すること。
- ※銀行引落・振込等の場合は支払い目的を欄外に書き加えること。
- ※人件費支払いの際の個人情報や事務所口座など、公表を控えなければならない部分にはマスキングを行う。
- ※原本は事務所で保管し、コピーを事務局へ提出。郵送の場合、締切日必着のこと。

文書通信交通滞在費 領収書貼付台紙

議員氏名	美延映夫	費目 (○印を つける)	人件費	光熱水費	備品・消耗品費
報告対象月	令和4年4月		事務所費	滞在費	政務活動費
通し番号	44		宣伝事業費	調査研究費	繰り入れ (党本部)

タイムズ24株式会社

0120-72-8924

タイムズ土佐堀第9

-----領 収 書-----

駐車位置番号:1

入庫日時 2022年04月29日 12時01分

精算日時 2022年04月29日 13時06分

No.0000000201 精算機:00924059 1号機

駐車料金 880円

合計(税込10%) 880円

現金支払 900円

釣銭額 20円

※費目を揃え月毎に1から順に通し番号をつける。

※台紙からはみ出るサイズの領収書は縮小コピーで貼付のこと。

※1枚の台紙に複数の領収書を貼付する場合は同一費目として、ページ毎の小計を右下に記入のこと。

※印字のカスレ等で判読が難しい場合は加筆修正すること。

※銀行引落・振込等の場合は支払い目的を欄外に書き加えること。

※人件費支払いの際の個人情報や事務所口座など、公表を控えなければならない部分にはマスキングを行う。

※原本は事務所で保管し、コピーを事務局へ提出。郵送の場合、締切日必着のこと。

調査研究広報滞在費 領収書貼付台紙

議員氏名	美延映夫	費目 (○印を つける)	光熱水費	備品・消耗品費	
報告対象月	令和4年4月		事務所費	滞在費	政務活動費
通し番号	45		宣伝事業費	調査研究費	繰り入れ (党本部)

976 円

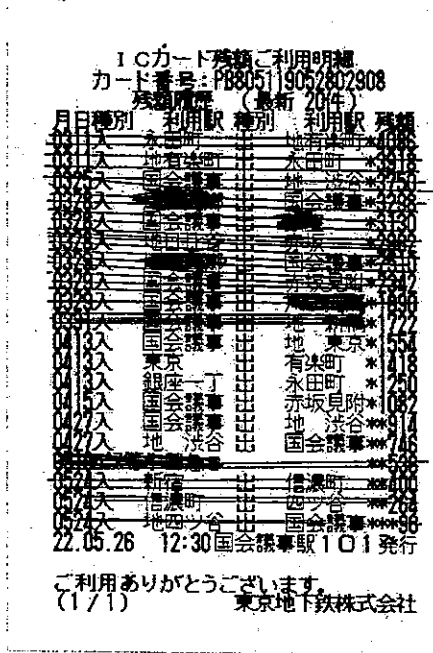

- ※費目を揃え月毎に1から順に通し番号をつける。
- ※台紙からはみ出るサイズの領収書は縮小コピーで貼付のこと。
- ※1枚の台紙に複数の領収書を貼付する場合は同一費目として、ページ毎の小計を右下に記入のこと。
- ※印字のカスレ等で判読が難しい場合は加筆修正すること。
- ※銀行引落・振込等の場合は支払い目的を欄外に書き加えること。
- ※人件費支払いの際の個人情報や事務所口座など、公表を控えなければならない部分にはマスキングを行う。
- ※原本は事務所で保管し、コピーを事務局へ提出。郵送の場合、締切日必着のこと。

文書通信交通滞在費 領収書貼付台紙

議員氏名	美延 映夫	費目 (○印を つける)	人件費	光熱水費	備品・消耗品費
報告対象月	R4 年 4 月		事務所費	滞在費	政務活動費
通し番号	47		宣伝事業費	繰り入れ (党本部)	

領 収 書

No. 6589

日付 2022年 04月 01日

車番 1017 0000

基本運賃 ¥1,160円

合計 ¥1,160円

上記の様に領収致しました



毎度ご乗車ありがとうございます。

タックン堺 株式会社

堺市堺区南島町3丁131-1

TEL 072-221-2335

- ※費目を揃え月毎に1から順に通し番号をつける。
- ※台紙からはみ出るサイズの領収書は縮小コピーで貼付のこと。
- ※1枚の台紙に複数の領収書を貼付する場合は同一費目として、ページ毎の小計を右下に記入のこと。
- ※印字のカスレ等で判読が難しい場合は加筆修正すること。
- ※銀行引落・振込等の場合は支払い目的を欄外に書き加えること。
- ※人件費支払いの際の個人情報、事務所口座など、公表を控えなければならない部分には各事務所においてマスキングを行い提出。
- ※原本は事務所で保管し、コピーを事務局へ提出。郵送の場合締切日必着のこと。

調査研究広報滞在費 領収書貼付台紙

議員氏名	美延映夫	費目 (○印を つける)	光熱水費	備品・消耗品費	
報告対象月	令和4年4月		事務所費	滞在費	政務活動費
通し番号	48		宣伝事業費	調査研究費	繰り入れ (党本部)

J-Cカード残額ご利用明細
カード番号: PE604619081900760
残額履歴 (最新 19件)

月日	種別	利用駅	種別	利用駅	残額
0414					
0414入	国会議事	出	地	東京	*3332
0415入	大地	出	大地		*3052
0418バス等					*2842
0418入	大地	割出	大地		*2762
0418入	大地	新橋	出	溜池山王	*2594
0419入	国会議事	出	地	東京	*2426
0420入	国会議事	出	地	溜池山王	*2258
0421入	国会議事	出	地	東京	*2090
0421入	大地	出	大地		*1910
0421バス等					*1800
0425バス等					*1590
0425入	大地	割出	大地		*1510
0425入	大地	東京	出	国会議事	*1342
0426入	国会議事	出	地	東京	*1174
0428バス等					*964
0428入	大地	割出	大地		*884
0428入	大地	東京	出	国会議事	*716
0428現金	国会議事				*3716

*
22.04.28 11:06 国会議事駅102発行

ご利用ありがとうございます。
(1/1) 東京地下鉄株式会社

2,784 円

- ※費目を揃え月毎に1から順に通し番号をつける。
- ※台紙からはみ出るサイズの領収書は縮小コピーで貼付のこと。
- ※1枚の台紙に複数の領収書を貼付する場合は同一費目として、ページ毎の小計を右下に記入のこと。
- ※印字のカスレ等で判読が難しい場合は加筆修正すること。

調査研究広報滞在費 領収書貼付台紙

議員氏名	美延映夫	費目 (○印を つける)	光熱水費	備品・消耗品費	
報告対象月	令和4年4月		事務所費	滞在費	政務活動費
通し番号	49		宣伝事業費	調査研究費	繰り入れ (党本部)



領収書

パーク天満1丁目第1

駐車番号	002番
入庫時間	04月24日 08:24
出庫時間	04月24日 17:11
請求金額	1,000円
現金	1,000円
領収日	2022年04月24日

※費目を揃え月毎に1から順に通し番号をつける。

※台紙からはみ出るサイズの領収書は縮小コピーで貼付のこと。

※1枚の台紙に複数の領収書を貼付する場合は同一費目として、ページ毎の小計を右下に記入のこと。

※印字のカスレ等で判読が難しい場合は加筆修正すること。

※銀行引落・振込等の場合は支払い目的を欄外に書き加えること。

※人件費支払いの際の個人情報や事務所口座など、公表を控えなければならない部分にはマスキングを行う。

※原本は事務所で保管し、コピーを事務局へ提出。郵送の場合、締切日必着のこと。

文書通信交通滞在費 領収書貼付台紙

議員氏名	美延 映夫	費目 (○印を つける)	人件費	光熱水費	備品・消耗品費
報告対象月	R4 年 4 月		事務所費	滞在費	政務活動費
通し番号	50		宣伝事業費	繰り入れ (党本部)	

e・パーキング
0120-70-8924

《領収書》

[NO. 7]
22年04月18日07:32 -- 04月18日08:32
駐車料金 400円
合計 400円
お預り 1,000円
お釣 600円
NO.007539

タイムズ24

タイムズ 豊崎第8
0120-70-8924

《領収書》

[NO. 8]
22年04月18日07:32 -- 04月18日09:28
駐車料金 ¥660円
合計 ¥660円
お預り ¥340円
お釣 NO.128146

タイムズ24

タイムズ 豊崎第13
0120-70-8924

《領収書》

[NO. 3]
22年04月25日09:01 -- 04月25日11:28
駐車料金 880円
合計 880円
お預り 1,080円
お釣 200円
NO.019802

¥1,940

- ※費目を揃え月毎に1から順に通し番号をつける。
- ※台紙からはみ出るサイズの領収書は縮小コピーで貼付のこと。
- ※1枚の台紙に複数の領収書を貼付する場合は同一費目として、ページ毎の小計を右下に記入のこと。
- ※印字のカスレ等で判読が難しい場合は加筆修正すること。
- ※銀行引落・振込等の場合は支払い目的を欄外に書き加えること。
- ※人件費支払いの際の個人情報、事務所口座など、公表を控えなければならない部分には各事務所においてマスキングを行い提出。
- ※原本は事務所で保管し、コピーを事務局へ提出。郵送の場合締切日必着のこと。

文書通信交通滞在費 領収書貼付台紙

議員氏名	美延 映夫	費目 (○印を つける)	人件費	光熱水費	備品・消耗品費
報告対象月	R4 年 4 月		事務所費	滞在費	政務活動費
通し番号	51		宣伝事業費	繰り入れ (党本部)	

タイムズ24
タイムズ 野田阪神駅前第2
0120-70-8924

クレジット利用お客様控え
兼領収書 (ご利用明細書)
[NO. 3]
22年04月02日12:01 -- 04月02日13:01
駐車料金 440円
カード 440円

[JCB GROUP]
会員番号: 3583*****5405
お取扱日: 22年04月02日13:01
利用金額 440円
NO.068912

総合文化センター
有料駐車場

領収証

精算機 #02 A 精算No.000064
発券機 #01 発券No.032415
入庫時刻 2022年 4月 3日(日) 12:52
精算時刻 2022年 4月 3日(日) 13:51
駐車時間 0:59
駐車料金 A料金 400円
=====
合計 400円
現金領収額 400円
お預り 1,000円
お釣り 600円

またのご利用をお待ちしております。

タイムズ24
タイムズ 天満橋筋6丁目駅北
0120-70-8924

《領収書》

[NO. 41]
22年04月10日13:01 -- 04月10日13:23
駐車料金 220円
合計 220円
お預り 500円
お釣り 280円
NO.168410

パラカ株式会社
2390 大阪市東津第3

《領収書》

[NO. 71]
22年04月18日00:01 -- 04月18日00:12
駐車料金 300円
合計 300円
お預り 300円
お釣り 0円
NO.011937

41,360

- ※費目を揃え毎月毎に1から順に通し番号をつける。
- ※台紙からはみ出るサイズの領収書は縮小コピーで貼付のこと。
- ※1枚の台紙に複数の領収書を貼付する場合は同一費目として、ページ毎の小計を右下に記入のこと。
- ※印字のカスレ等で判読が難しい場合は加筆修正すること。
- ※銀行引落・振込等の場合は支払い目的を欄外に書き加えること。
- ※人件費支払いの際の個人情報、事務所口座など、公表を控えなければならない部分には各事務所においてマスキングを行い提出。
- ※原本は事務所で保管し、コピーを事務局へ提出。郵送の場合締切日必着のこと。

文書通信交通滞在費 領収書貼付台紙

議員氏名	美延映夫	費目 (○印を つける)	人件費	光熱水費	備品・消耗品費
報告対象月	令和4年4月		事務所費	滞在費	政務活動費
通し番号	52		○ 宣伝事業費	調査研究費	繰り入れ (党本部)

セブン-イレブン
 大阪天満1丁目店
 大阪府大阪市北区天満1丁目19-4
 電話：06-6357-6098 店舗#1

2022年04月27日(水) 17:03 責002
 インターネットバンクが払込領収書

お客様控

ミノバテルオ事務所 様

¥21,800-

払込先名 印刷通販プリントバック (DGフィナンシャル)
 お客様用連絡先
 0120-977-920、pac@printpac.co.jp

2022年04月27日
 ミノバテルオ印刷

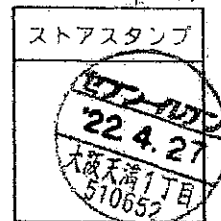

- ※費目を揃え月毎に1から順に通し番号をつける。
- ※台紙からはみ出るサイズの領収書は縮小コピーで貼付のこと。
- ※1枚の台紙に複数の領収書を貼付する場合は同一費目として、ペ
- ※印字のカスレ等で判読が難しい場合は加筆修正すること。
- ※銀行引落・振込等の場合は支払い目的を欄外に書き加えること。
- ※人件費支払いの際の個人情報や事務所口座など、公表を控えなければならない部分にはマスキングを行う。
- ※原本は事務所で保管し、コピーを事務局へ提出。郵送の場合、締切日必着のこと。

調査研究広報滞在費 領収書貼付台紙

議員氏名	美延映夫	費目 (○印をつける)	光熱水費	備品・消耗品費	
報告対象月	令和4年4月		事務所費	滞在費	政務活動費
通し番号	53		宣伝事業費	調査研究費	繰り入れ (党本部)

ENEOS

納品書(領収書)

2022年04月03日 11:04

売上
ラクテンKC カード カイソ 様
トク XXXXXXXXXXXX8768
提携カード
車両番号 美車番 7559
0026-00
レギュラー P-09
25.00L *
177円 ￥4,425
(QRコード値引) 5円 - ￥125
値引後単価 172円 ￥4,300
1014-00 2221111014009
X PRIME 5W-30 カ
3.00L (個) *
1570円 ￥4,710
4000-00 4969477021788
ENEOSオイルフィルタ-E0-94
1.00L (個) *
1045円 ￥1,045
6206-00
作業料
1.00L (個) *
1100円 ￥1,100
合計 ￥11,155
(消費税10%対象) ￥11,155
内消費税等 ￥1,014
クレジット支払
A0000000031010
VISA CREDIT
有効期限: XX/XX NC ICS
支払方法: 一括払い
承認番号: 4717465

現金で支払った場合は領収書に「現金」の印を捺印してください。
消費税額が異なる場合は消費税額を請求書に
記載してください。
消費税は、地方消費税が含まれます。

※費目を揃え月 浪田石油 株式会社 南森町SS
大阪府 大阪市 北区
※台紙からはみ 東天満2丁目5-22)こと。
TEL:06-6353-3889 SS-600048
※1枚の台紙に: レシートNo 1510-02 データNo5270-5282 :して、ページ毎の小計を右下に記入のこと。
外通番17-12439
※印字のカスレ 004竹田 昌史 2022/04/03

※銀行引落・振込等の場合は支払日目的を欄外に書き加えること。

※人件費支払いの際の個人情報や事務所口座など、公表を控えなければならない部分にはマスキングを行う。

※原本は事務所で保管し、コピーを事務局へ提出。郵送の場合、締切日必着のこと。

ENEOS

納品書(領収書)

極東油業株式会社
片町SS
大阪府大阪市都島区片町1-3-7
TEL:06-6354-3000
2022/04/06(水)16:23

ラクテンKC
XXXXXXXXXXXX8768 3539 IC 様
売上 楽天KC
レギュラー
110100 ￥7835
47.20L @166.0 L-1 N-1
(内ガソリン税) @53.8 ￥2539
割引適用(019046)
2円/L,個 割引 済み

小計 ￥7,835
(10%対象) ￥7,835
内消費税 ￥712
合計 ￥7,835
承認No. 4710254
支払方法 一括

事前オッケー OK
端末処理通番 10254
VISA CREDIT
A0000000031010
※本書保管上のお願い!!
財布・手帳等にはさんで保管頂く
場合は、印刷面を内側に折り保管
をお願い致します。
No.0578 担当:0100
POS番号01
2022/04/06

¥18,990

調査研究広報滞在費

使途報告書

領収書(写)

令和4年5月分

調査研究広報滞在費 領収書貼付台紙

議員氏名	美延映夫	費目 (○印を つける)	光熱水費	備品・消耗品費
報告対象月	令和4年5月		事務所費	滞在費 政務活動費
通し番号	2		宣伝事業費	調査研究費 繰り入れ (党本部)

納品書

ASKUL

金額は全て消費税込みで表示しております。

請求番号: 100-0014
 東京都千代田区
 水田町2-2-1
 衆議院第一議員会館 1019号室
 美延映夫 東京事務所

お問い合わせ番号: 61 3-3508-7194
 衆議院議員 ミノベテルオ事務所
 美延映夫事務所
 アスクル担当販売店
 株式会社黒田生々堂
 KS

ご発注日: 22/04/06 出荷日: 22/04/06 納品日: 22/04/07 摘要: お届け先変更

上段: 申込番号、商品名	下段: 摘要、数量、単価、金額
1-0008 ティッシュペーパー 150組 (5箱入) オリジナルティッシュ スマートコンパクト ビビッドカラー PE	1 280 2
26-7158 日本製紙クレシア クレシアEハンドタオル ソフトタイプ200スリムEX 37030 1巻 (200組入)	2 176 3
1-1049 本納品書に記載されていない商品は、別便でのお届けとなります。	0 0

納品書

ASKUL

請求番号: 100-0014
 東京都千代田区
 水田町2-2-1
 衆議院第一議員会館 1019号室
 美延映夫 東京事務所

お問い合わせ番号: 61 3-3508-7194
 衆議院議員 ミノベテルオ事務所
 美延映夫事務所
 アスクル担当販売店
 株式会社黒田生々堂
 KS

ご発注日: 22/04/06 出荷日: 22/04/06 納品日: 22/04/07 摘要: お届け先変更

上段: 申込番号、商品名	下段(左): 摘要	下段(右): 数量、単価、金額
1-680 コピー用紙 マルチペーパー スーパーホワイト+ A4 1箱 (5000枚: 500枚入×10冊) 高白色	ア	1 3,390 3,390
1-1049 本納品書に記載されていない商品は、別便でのお届けとなります。		0 0

払込受領証

(コンビニエンスストア用)

払込人: 美延映夫事務所 東京事務所 様
 お客様コード:
 金額: 4,022
 内消費税等: 365 円
 受取人: 株式会社黒田生々堂
 受領印: (印)
 収入印紙貼付欄: (印)
 22.5.6
 受領日: 2022/05/06
 (お客様控え)

ト計を右下に記入のこと。

よい部分にはマスキングを行う。

のこと。

調査研究広報滞在費 領収書貼付台紙

議員氏名	美延映夫	費目 (○印をつける)	光熱水費	備品・ <u>消耗品</u> 費	
報告対象月	令和4年5月		事務所費	滞在費	政務活動費
通し番号	3		宣伝事業費	調査研究費	繰り入れ (党本部)

お申込番号 / 商品名	数量	単価	小計	合計
385306 タイムカード用インクリボン TP-1051SB セイコーソリューション	2	2,178	4,356	
		小計	4,356	
P280238 延長コード 電源タップ 5m 2ピン 6極口 ほこり防止ヒヤッター付	1	1,721	1,721	
		小計	1,721	
344244 エーワンラベルシール 表示・宛名ラベル レーザープリンタマツ	1	3,795	3,795	
		小計	3,795	
8238842 ベロス ダルママグタッチ TD-108C 4個 クリアー TD-1	2	385	770	
		小計	770	
8238870 ベロス ダルママグタッチ TD-108CP 4個 Cピンク TD	2	385	770	
		小計	770	
8238851 ベロス ダルママグタッチ TD-108CB 4個 Cブルー TD	2	385	770	
		小計	770	
1682344 ベロス ダルママグタッチ 4個 Cグリーン TD-108CG (直送品)	2	385	770	
		小計	770	
		【非課税分】 - お買上額	0	
		【10%】 お買上額	12,952	
		【10%】 うち消費税等	1,177	
		【軽減 8%】 お買上額	0	
		【軽減 8%】 うち消費税等	0	
		【8%】 お買上額	0	
		【8%】 うち消費税等	0	

払込受領証

(公)セニエンストアアール

株式会社 議員美延映夫事務所 様

金額 **12,952**
内消費税等 1,177

支払人
株式会社 議員美延映夫事務所

収入印紙貼付欄
(EVS専用)

22507

平成 年 月 日

アスル

- ※費目を揃え毎月1から順に通し番号をつける。
- ※台紙からはみ出るサイズの領収書は縮小コピーで貼付のこと。
- ※1枚の台紙に複数の領収書を貼付する場合は同一費目として、ページ毎の小計を右下に記入のこと。
- ※印字のカスレ等で判読が難しい場合は加筆修正すること。
- ※銀行引落・振込等の場合は支払い目的を欄外に書き加えること。
- ※人件費支払いの際の個人情報や事務所口座など、公表を控えなければならない部分にはマスキングを行う。
- ※原本は事務所で保管し、コピーを事務局へ提出。郵送の場合、締切日必着のこと。

調査研究広報滞在費 領収書貼付台紙

議員氏名	美延映夫	費目 (○印を つける)	光熱水費	備品・消耗品費
報告対象月	令和4年5月		事務所費	滞在費 政務活動費
通し番号	4		宣伝事業費	調査研究費 繰り入れ (党本部)

平素は格別のお引き立てを賜り厚く御礼申し上げます。
下記金額を正に領収いたしました。

お客様名 美延映夫事務所 御中

ご契約者名 美延 映夫

領収証

領収証

2022年05月18日 発行



三菱HCビジネスリー
作成場所：東京都港区西

5940 円	2022年05月09日
--------	-------------

金融機関名	
支店番号	
口座番号	
口座名義	

※お客様の情報を保護するため、口座番号の一部を表示しておりません。

1	2020年06月	0	複合機	24	36	10%	5940	5400	540
2									
3									
4									
5									
6									
合計	1	件					円 5940	円 5400	円 540
							5%対象計	0	0
							8%対象計	0	0
							10%対象計	5940	5400

【お知らせ】ご不明な点がございましたら、誠に恐れ入りますが表面のお問合せ先までご連絡を頂きますようお願い申し上げます。

※金額を訂正したものは無効とします。
※再発行は致しません。

印紙税申告納
付につき
税務署承認済

※台紙からはみ出るサイズの領収書は縮小コピーで貼付のこと。

※1枚の台紙に複数の領収書を貼付する場合は同一費目として、ページ毎の小計を右下に記入のこと。

※印字のカスレ等で判読が難しい場合は加筆修正すること。

※銀行引落・振込等の場合は支払い目的を欄外に書き加えること。

※人件費支払いの際の個人情報や事務所口座など、公表を控えなければならない部分にはマスキングを行う。

※原本は事務所で保管し、コピーを事務局へ提出。郵送の場合、締切日必着のこと。

調査研究広報滞在費 領収書貼付台紙

議員氏名	美延映夫	費目 (○印を つける)	光熱水費	備品	○消耗品費
報告対象月	令和4年5月		事務所費	滞在費	政務活動費
通し番号	5		宣伝事業費	調査研究費	繰り入れ (党本部)

領収書

美延事務所 様

[販売]		
箱・三角	130円	30枚
		¥3,900
小計		¥3,900
課税計 (10%)		¥3,900
(内消費税等)		¥354
非課税計		¥0
合計		¥3,900
お預り金額		¥10,000
おつり		¥6,100

〒100-8792 日本郵便株式会社
 東京都千代田区大手町2-3-1
 取扱日時：2022年5月9日 10:04
 発行No. 220509J5828 端N92箱12
 連絡先：大阪東天満郵便局
 TEL:06-6351-9834

- ※費目を揃え月毎に1から順に通し番号をつける。
- ※台紙からはみ出るサイズの領収書は縮小コピーで貼付のこと。
- ※1枚の台紙に複数の領収書を貼付する場合は同一費目として、ページ毎の小計を右下に記入のこと。
- ※印字のカスレ等で判読が難しい場合は加筆修正すること。
- ※銀行引落・振込等の場合は支払い目的を欄外に書き加えること。
- ※人件費支払いの際の個人情報や事務所口座など、公表を控えなければならない部分にはマスキングを行う。
- ※原本は事務所で保管し、コピーを事務局へ提出。郵送の場合、締切日必着のこと。

調査研究広報滞在費 領収書貼付台紙

議員氏名	美延映夫	費目 (○印を つける)	光熱水費 備品・消耗品費
報告対象月	令和4年5月		事務所費 滞在費 政務活動費
通し番号	6		宣伝事業費 調査研究費 繰り入れ (党本部)

文具のディスカウントショップ
文具専門量販店

FUKUYA

東天満店本店 ☎ 06-6353-1728

毎度有難うございます 19/10/1より
キャッシュレス決済での返品交換は
お受け致しかねます。ご了承下さい

* — 領収書 — *

2022/05/11 (水) 14:09

#:黒檀吉相印		
@1,078	1	¥1,078
<hr/>		
【小計】	1点	¥1,078
	内税対象(10%)	¥1,078
	内税額 (10%)	¥98
<hr/>		
【合計】		¥1,078
<hr/>		
+現金		¥1,078
	【預り金】	¥2,000
	【釣 銭】	¥922

上記正に領収いたしました。 印

◎ご返品・交換の際は、
本状をお持ちの上未開封の状態で、
1週間以内で承ります。

< 保管上のお願ひ >
財布等に入れ保管戴く場合、印刷面
を内側に折り返し保管して下さい。
※は軽減税率適用商品です

M-001 R-2 担当:上平
RNo-20368496 SEQNo-200368423

※費目を揃え毎月毎に1から順に通し番号をつける。

※台紙からはみ出るサイズの領収書は縮小コピーで貼付のこと。

※1枚の台紙に複数の領収書を貼付する場合は同一費目として、ページ毎の小計を右下に記入のこと。

※印字のカスレ等で判読が難しい場合は加筆修正すること。

※銀行引落・振込等の場合は支払い目的を欄外に書き加えること。

※人件費支払いの際の個人情報や事務所口座など、公表を控えなければならない部分にはマスキングを行う。

※原本は事務所で保管し、コピーを事務局へ提出。郵送の場合、締切日必着のこと。

調査研究広報滞在費 領収書貼付台紙

議員氏名	美延映夫	費目 (○印をつける)	光熱水費	備品・ <u>消耗品費</u>	
報告対象月	令和4年5月		事務所費	滞在費	政務活動費
通し番号	7		宣伝事業費	調査研究費	繰り入れ(党本部)

領 収 証 ミノベ事務所 様 No. _____

★ ￥1,485.-

但 和紙代として
2022年5月15日 上記正に領収いたしました

収 入
印 紙

内 訳
税抜金額
消費税額等(%)

コクヨ ウケ-55

〒540-0032 大阪市中央区天満橋京町1-1
京阪シティモール7F

ステイショナリー **多磨屋**

TEL・FAX 06-4791-0211

- ※費目を揃え毎月1から順に通し番号をつける。
- ※台紙からはみ出るサイズの領収書は縮小コピーで貼付のこと。
- ※1枚の台紙に複数の領収書を貼付する場合は同一費目として、ページ毎の小計を右下に記入のこと。
- ※印字のカスレ等で判読が難しい場合は加筆修正すること。
- ※銀行引落・振込等の場合は支払い目的を欄外に書き加えること。
- ※人件費支払いの際の個人情報や事務所口座など、公表を控えなければならない部分にはマスキングを行う。
- ※原本は事務所で保管し、コピーを事務局へ提出。郵送の場合、締切日必着のこと。

調査研究広報滞在費 領収書貼付台紙

議員氏名	美延映夫	費目 (○印を つける)	光熱水費 備品・ 消耗 品費
報告対象月	令和4年5月		事務所費 滞在費 政務活動費
通し番号	8		宣伝事業費 調査研究費 繰り入れ (党本部)

セブン-イレブン
 衆議院第一議員会館店
 東京都千代田区永田町二丁目2番1号
 電話：03-3507-8588 ｼﾞﾝ#1

2022年05月18日(水) 12:12 責103

領 収 書

パナソニック ｲﾝﾌﾙｲﾝﾌﾙ単4 4個 598

小 計 (税抜10%)	¥598
消費税等 (10%)	¥59
合 計	¥657
(税率10%対象)	¥657
(内消費税等10%)	¥59
お 預 り	¥1,000
お 釣	¥343

お買上明細は上記のとおりです。

※費目を揃え月毎に1から順に通し番号をつける。

※台紙からはみ出るサイズの領収書は縮小コピーで貼付のこと。

※1枚の台紙に複数の領収書を貼付する場合は同一費目として、ページ毎の小計を右下に記入のこと。

※印字のカスレ等で判読が難しい場合は加筆修正すること。

※銀行引落・振込等の場合は支払い目的を欄外に書き加えること。

※人件費支払いの際の個人情報や事務所口座など、公表を控えなければならない部分にはマスキングを行う。

※原本は事務所で保管し、コピーを事務局へ提出。郵送の場合、締切日必着のこと。

調査研究広報滞在費 領収書貼付台紙

議員氏名	美延映夫	費目 (○印を つける)	光熱水費	備品・消耗品費	
報告対象月	令和4年5月		事務所費	滞在費	政務活動費
通し番号	9		宣伝事業費	調査研究費	繰り入れ (党本部)

領収書

美延 映夫 様

[販売] 箱・三角	130円	9枚	¥1,170
小計			¥1,170
課税計 (10%) (内消費税等)			¥1,170 ¥106
非課税計			¥0
合計			¥1,170
お預り金額			¥1,170



〒100-8792 日本郵便株式会社
 東京都千代田区大手町2-3-1
 取扱日時：2022年5月19日 10:44
 発行No. 220519J6276 端N92箱12
 連絡先：大阪東天満郵便局
 TEL: 06-6351-9834

- ※費目を揃え月毎に1から順に通し番号をつける。
- ※台紙からはみ出るサイズの領収書は縮小コピーで貼付のこと。
- ※1枚の台紙に複数の領収書を貼付する場合は同一費目として、ページ毎の小計を右下に記入のこと。
- ※印字のカスレ等で判読が難しい場合は加筆修正すること。
- ※銀行引落・振込等の場合は支払い目的を欄外に書き加えること。
- ※人件費支払いの際の個人情報や事務所口座など、公表を控えなければならない部分にはマスキングを行う。
- ※原本は事務所で保管し、コピーを事務局へ提出。郵送の場合、締切日必着のこと。

調査研究広報滞在費 領収書貼付台紙

議員氏名	美延映夫	費目 (○印を つける)	光熱水費	備品	○消耗品費
報告対象月	令和4年5月		事務所費	滞在費	政務活動費
通し番号	10		宣伝事業費	調査研究費	繰り入れ (党本部)

いつも格別のお引き立てを賜り誠に有難うございます。

Canon

領収証

発行日 : 2022年05月25日

領収証No. :

衆議院議員 美延映夫事務所 御中

¥11,149-

但し 各種保守サービス料金として
上記の金額正に領収いたしました

2022年05月23日

印紙税申告納
付につき芝
税務署承認済

キヤノンマーケティングジャパン株式会社
東京都港区港南2-16-6



調査研究広報滞在費 領収書貼付台紙

議員氏名	美延映夫	費目 (○印を つける)	光熱水費 備品・ <u>消耗品費</u>
報告対象月	令和4年5月		事務所費 滞在費 政務活動費
通し番号	11		宣伝事業費 調査研究費 繰り入れ (党本部)

LAWSON

天満一丁目店
 大阪府大阪市北区天満1-5-2
 -101
 電話:06-6353-8180 店コード:194429
 〒: #3 27861 責: 奥野
 名刺出先修正

シバチロ事務所 様
 ¥784
 (内消費税等 ¥71
 (10%対象 ¥784)
 但し 10%課税
 8%課税
 非課税
 2022年6月25日
 上記正に領収いたしました
 ※本票保管上のお願
 財布・手帳等にはさんで保管
 場合は、印刷面を内側に折り保管
 をお願いいたします。

- ※費目を揃え月毎に1から順に通し番号をつける。
- ※台紙からはみ出るサイズの領収書は縮小コピーで貼付のこと。
- ※1枚の台紙に複数の領収書を貼付する場合は同一費目として、ページ毎の小計を右下に記入のこと。
- ※印字のカスレ等で判読が難しい場合は加筆修正すること。
- ※銀行引落・振込等の場合は支払い目的を欄外に書き加えること。
- ※人件費支払いの際の個人情報や事務所口座など、公表を控えなければならない部分にはマスキングを行う。
- ※原本は事務所で保管し、コピーを事務局へ提出。郵送の場合、締切日必着のこと。

調査研究広報滞在費 領収書貼付台紙

議員氏名	美延映夫	費目 (○印を つける)	光熱水費	備品・消耗品費	
報告対象月	令和4年5月		事務所費	滞在費	政務活動費
通し番号	12		宣伝事業費	調査研究費	繰り入れ (党本部)

領収書

ミバネビル事務所 様

[販売] 箱・三角	130円	10枚	¥1,300
小計			¥1,300
課税計 (10%) (内消費税等)			¥1,300 ¥118)
非課税計			¥0
△計 合計			¥1,300
お預り金額			¥2,000
おつり			¥700



〒100-8792 日本郵便株式会社
 東京都千代田区大手町2-3-1
 取扱日時：2022年5月25日 11:23
 発行No. 220525J6514 / 端N92箱12
 連絡先：大阪東天満郵便局
 TEL: 06-6351-9834

- ※費目を揃え毎月1から順に通し番号をつける。
- ※台紙からはみ出るサイズの領収書は縮小コピーで貼付のこと。
- ※1枚の台紙に複数の領収書を貼付する場合は同一費目として、ページ毎の小計を右下に記入のこと。
- ※印字のカスレ等で判読が難しい場合は加筆修正すること。
- ※銀行引落・振込等の場合は支払い目的を欄外に書き加えること。
- ※人件費支払いの際の個人情報や事務所口座など、公表を控えなければならない部分にはマスキングを行う。
- ※原本は事務所で保管し、コピーを事務局へ提出。郵送の場合、締切日必着のこと。

調査研究広報滞在費 領収書貼付台紙

議員氏名	美延映夫	費目 (○印を つける)	光熱水費	備品	○消耗品費
報告対象月	令和4年5月		事務所費	滞在費	政務活動費
通し番号	13		宣伝事業費	調査研究費	繰り入れ (党本部)

キャッシュサービスご利用明細

※領収書詳細は下記欄内

	お取引日	時刻
	04-05-26	14:29
お取引内容	お取引金額(円)	手数料
振込	¥8,990	¥440
	お取引変更残高(円)	おつり

IC認証

電信

お取引先

セノバ
普
キヤノマーケティングシヤムン (カ様
登録番号 0006
ミノバ テルオ様

申告
業務
承認

コピー機

- ※費目を揃え毎月1から順に通し番号をつける。
- ※台紙からはみ出るサイズの領収書は縮小コピーで貼付のこと。
- ※1枚の台紙に複数の領収書を貼付する場合は同一費目として、ページ毎の小計を右下に記入のこと。
- ※印字のカスレ等で判読が難しい場合は加筆修正すること。
- ※銀行引落・振込等の場合は支払い目的を欄外に書き加えること。
- ※人件費支払いの際の個人情報や事務所口座など、公表を控えなければならない部分にはマスキングを行う。
- ※原本は事務所で保管し、コピーを事務局へ提出。郵送の場合、締切日必着のこと。

調査研究広報滞在費 領収書貼付台紙

議員氏名	美延映夫	費目 (○印を つける)	光熱水費	備品・消耗品費	
報告対象月	令和4年5月		事務所費	滞在費	政務活動費
通し番号	14		宣伝事業費	調査研究費	繰り入れ (党本部)

領 収 証

美延事務所 様 令和4年5月27日

★46737

但 プム印代

上記の金額正に領収いたしました

1級技能士 労働大臣賞受賞の店



株式会社 三枝堂

本店 大阪市北区天神橋2丁目北2番22号
TEL (06) 6358-4081 (代)

南店 大阪市北区天神橋2丁目5番18号
TEL (06) 6352-5626

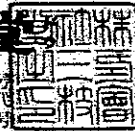

- ※費目を揃え月毎に1から順に通し番号をつける。
- ※台紙からはみ出るサイズの領収書は縮小コピーで貼付のこと。
- ※1枚の台紙に複数の領収書を貼付する場合は同一費目として、ページ毎の小計を右下に記入のこと。
- ※印字のカスレ等で判読が難しい場合は加筆修正すること。
- ※銀行引落・振込等の場合は支払い目的を欄外に書き加えること。
- ※人件費支払いの際の個人情報や事務所口座など、公表を控えなければならない部分にはマスキングを行う。
- ※原本は事務所で保管し、コピーを事務局へ提出。郵送の場合、締切日必着のこと。

調査研究広報滞在費 領収書貼付台紙

議員氏名	美延映夫	費目 (○印を つける)	光熱水費	備品・消耗品費	
報告対象月	令和4年5月		事務所費	滞在費	政務活動費
通し番号	15		宣伝事業費	調査研究費	繰り入れ (党本部)

領 収 証

No. _____

'22年5月17日

ミノバテルオ事務所様

金 額

¥19,250

(5月分商品代) A4封筒代として
上記金額正に領収いたしました

収 入

印 紙



有限会社 永田光陽社
 〒530-0035 大阪市北区西成区2-4-4
 TEL.06-6352-3292 FAX.06-6358-3165

- ※費目を揃え月毎に1から順に通し番号をつける。
- ※台紙からはみ出るサイズの領収書は縮小コピーで貼付のこと。
- ※1枚の台紙に複数の領収書を貼付する場合は同一費目として、ページ毎の小計を右下に記入のこと。
- ※印字のカスレ等で判読が難しい場合は加筆修正すること。
- ※銀行引落・振込等の場合は支払い目的を欄外に書き加えること。
- ※人件費支払いの際の個人情報や事務所口座など、公表を控えなければならない部分にはマスキングを行う。
- ※原本は事務所で保管し、コピーを事務局へ提出。郵送の場合、締切日必着のこと。

調査研究広報滞在費 領収書貼付台紙

議員氏名	美延映夫	費目 (○印を つける)	光熱水費 備品・消耗品費
報告対象月	令和4年5月		事務所費 滞在費 政務活動費
通し番号	16		宣伝事業費 調査研究費 繰り入れ(党本部)

電話料金等払込受領証
西日本で利用分

ご請求先氏名
美延 映夫 様

2022年 4月ご請求分
金額(円)
¥8,817-

受取人
NTTファイナンス株式会社

お問合せ先 (無料)
0800-3335550

領収書 印
194429
22.5.29
ローソン 美法
-147

収入印紙貼付欄
(金融機関・CVS用)→お客様

- ※費目を揃え月毎に1から順に通し番号をつける。
- ※台紙からはみ出るサイズの領収書は縮小コピーで貼付のこと。
- ※1枚の台紙に複数の領収書を貼付する場合は同一費目として、ページ毎の小計を右下に記入のこと。
- ※印字のカスレ等で判読が難しい場合は加筆修正すること。
- ※銀行引落・振込等の場合は支払い目的を欄外に書き加えること。
- ※人件費支払いの際の個人情報や事務所口座など、公表を控えなければならない部分にはマスキングを行う。
- ※原本は事務所で保管し、コピーを事務局へ提出。郵送の場合、締切日必着のこと。

調査研究広報滞在費 領収書貼付台紙

議員氏名	美延映夫	費目 (○印を つける)	光熱水費	備品・消耗品費	
報告対象月	令和4年5月		事務所費	滞在費	政務活動費
通し番号	17		宣伝事業費	調査研究費	繰り入れ (党本部)

領収証 (Receipt)

お客さま氏名
ミノホテルオ事務所 様

金額
2022年 5月
¥3443

NTTコミュニケーションズ
株式会社

ビルINGKカスタマセンタ
料金お問合せ先
0120-047128

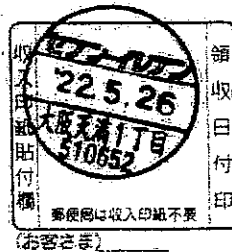

- ※費目を揃え月毎に1から順に通し番号をつける。
- ※台紙からはみ出るサイズの領収書は縮小コピーで貼付のこと。
- ※1枚の台紙に複数の領収書を貼付する場合は同一費目として、ページ毎の小計を右下に記入のこと。
- ※印字のカスレ等で判読が難しい場合は加筆修正すること。
- ※銀行引落・振込等の場合は支払い目的を欄外に書き加えること。
- ※人件費支払いの際の個人情報や事務所口座など、公表を控えなければならない部分にはマスキングを行う。
- ※原本は事務所で保管し、コピーを事務局へ提出。郵送の場合、締切日必着のこと。

調査研究広報滞在費 領収書貼付台紙

議員氏名	美延映夫	費目 (○印を つける)	光熱水費 備品・消耗品費
報告対象月	令和4年5月		事務所費 滞在費 政務活動費
通し番号	18		宣伝事業費 調査研究費 繰り入れ(党本部)

キャッシュサービスご利用明細

用途がどうかご確認ください

銀行	
お取引日	時刻
04-05-26	14:29
お取引内容	お取引金額(円) 手数料
振込	¥3,990 ¥440
お取引後の残高(円)	おつゆ

IC認証	
電債	
キヤノンマーケティングジャパン(カ様)	
登録番号 0006	
ミノハ 710様	

言納
区東
認済

コピー機手数料

- ※費目を揃え毎月毎に1から順に通し番号をつける。
- ※台紙からはみ出るサイズの領収書は縮小コピーで貼付のこと。
- ※1枚の台紙に複数の領収書を貼付する場合は同一費目として、ページ毎の小計を右下に記入のこと。
- ※印字のカスレ等で判読が難しい場合は加筆修正すること。
- ※銀行引落・振込等の場合は支払い目的を欄外に書き加えること。
- ※人件費支払いの際の個人情報や事務所口座など、公表を控えなければならない部分にはマスキングを行う。
- ※原本は事務所で保管し、コピーを事務局へ提出。郵送の場合、締切日必着のこと。

調査研究広報滞在費 領収書貼付台紙

議員氏名	美延映夫	費目 (○印を つける)	光熱水費	備品・消耗品費
報告対象月	令和4年5月		事務所費	滞在費 政務活動費
通し番号	19		宣伝事業費	調査研究費 繰り入れ(党本部)

キャッシュサービスご利用明細

毎度ありがとうございます。 銀行

**	
お取引日	時刻
04-05-26	14:30
お取引内容	お取引金額(円) 手数料
振込	¥20,000 ¥440
お取引後の残高(円)	6300

IC認証	
電債	
アタチ トシカス 様 登録番号 0004 ミハ テレ様	

20,440円

馬車場代金

- ※費目を揃え毎月1から順に通し番号をつける。
- ※台紙からはみ出るサイズの領収書は縮小コピーで貼付のこと。
- ※1枚の台紙に複数の領収書を貼付する場合は同一費目として、ページ毎の小計を右下に記入のこと。
- ※印字のカスレ等で判読が難しい場合は加筆修正すること。
- ※銀行引落・振込等の場合は支払い目的を欄外に書き加えること。
- ※人件費支払いの際の個人情報や事務所口座など、公表を控えなければならない部分にはマスキングを行う。
- ※原本は事務所で保管し、コピーを事務局へ提出。郵送の場合、締切日必着のこと。

調査研究広報滞在費 領収書貼付台紙

議員氏名	美延映夫	費目 (○印を つける)	光熱水費	備品・消耗品費	
報告対象月	令和4年5月		事務所費	滞在費	政務活動費
通し番号	20		宣伝事業費	調査研究費	繰り入れ (党本部)

キャッシュサービスご利用明細

※取引内容をご確認ください。お持ち帰りください。

りそな銀行

取引銀行	取引店	口座番号
取扱店	お取引日	時刻
	04-05-27	15:17
お取引内容	お取引金額(円)	手数料
振込	¥187,271	¥440
お取引後の残高(円)	おこり	

IC認証		
電機		
インクビシイノIキヨキ様 登録番号 0005		
ミノバ テレオ様		
取扱番号		

印紙税申告納付につき東証登録済

但し、
日本維新の会衆議院大阪府第4選挙区支部
事務所家賃(手数料、光熱水費含む 18,771円)
と按分して計上する。

168,940 円 (光熱水費含む)

- ※費目を揃え月毎に1から順に通し番号をつける。
- ※台紙からはみ出るサイズの領収書は縮小コピーで貼付のこと。
- ※1枚の台紙に複数の領収書を貼付する場合は同一費目として、ページ毎の小計を右下に記入のこと。
- ※印字のカスレ等で判読が難しい場合は加筆修正すること。
- ※銀行引落・振込等の場合は支払い目的を欄外に書き加えること。
- ※人件費支払いの際の個人情報や事務所口座など、公表を控えなければならない部分にはマスキングを行う。
- ※原本は事務所で保管し、コピーを事務局へ提出。郵送の場合、締切日必着のこと。

調査研究広報滞在費 領収書貼付台紙

議員氏名	美延映夫	費目 (○印を つける)	光熱水費	備品・消耗品費	
報告対象月	令和4年5月		事務所費	滞在費	政務活動費
通し番号	21		宣伝事業費	調査研究費	繰り入れ (党本部)

Y&C 領 収 書 全京 0067

宛先 **ミノベテルオ事務所 様**

天満1丁目6-6
井上ビル 3F
4年 5月

品名	品名	数量	単価	金額
1	読売新聞 消費税込	1		4,400
2				
3				
合 計				4,400 円

領収日 4年5月 日
配達・集金等のご意見・ご要望は
TEL 0120-998-431迄

読売中央販売株式会社
大阪市北区西天満3-4-25

TEL 0120-998-431



- ※費目を揃え月毎に1から順に通し番号をつける。
- ※台紙からはみ出るサイズの領収書は縮小コピーで貼付のこと。
- ※1枚の台紙に複数の領収書を貼付する場合は同一費目として、ページ毎の小計を右下に記入のこと。
- ※印字のカスレ等で判読が難しい場合は加筆修正すること。
- ※銀行引落・振込等の場合は支払い目的を欄外に書き加えること。
- ※人件費支払いの際の個人情報や事務所口座など、公表を控えなければならない部分にはマスキングを行う。
- ※原本は事務所で保管し、コピーを事務局へ提出。郵送の場合、締切日必着のこと。

調査研究広報滞在費 領収書貼付台紙

議員氏名	美延映夫	費目 (○印を つける)	光熱水費	備品・消耗品費	
報告対象月	令和4年5月		事務所費	滞在費	政務活動費
通し番号	22		宣伝事業費	調査研究費	繰り入れ(党本部)

2022年5月度 領収証
天満1丁目6-6 井上ビル3F

店区 | 読者No.

ミノベ テルオ 事務所 様

銘柄	部数	定価	合計金額
産経新聞 ※	1	4,400	¥4,400
サンケイスポーツ ※	1	S 3,353	

上記金額には消費税等込
※は軽減税率適応品目
8%: ¥4,075 (¥325)
10%: ¥0

産経新聞天六専売所
大阪市北区浪花町5-14
TEL 6371-8331

5/31

産経新聞
読者印
販売集金

いつもご愛読頂き、ありがとうございます。

- ※費目を揃え毎月1から順に通し番号をつける。
- ※台紙からはみ出るサイズの領収書は縮小コピーで貼付のこと。
- ※1枚の台紙に複数の領収書を貼付する場合は同一費目として、ページ毎の小計を右下に記入のこと。
- ※印字のカスレ等で判読が難しい場合は加筆修正すること。
- ※銀行引落・振込等の場合は支払い目的を欄外に書き加えること。
- ※人件費支払いの際の個人情報や事務所口座など、公表を控えなければならない部分にはマスキングを行う。
- ※原本は事務所で保管し、コピーを事務局へ提出。郵送の場合、締切日必着のこと。

調査研究広報滞在費 領収書貼付台紙

議員氏名	美延映夫	費目 (○印を つける)	光熱水費	備品・消耗品費	
報告対象月	令和4年5月		事務所費	滞在費	政務活動費
通し番号	23		○ 宣伝事業費	○ 調査研究費	○ 繰り入れ (党本部)

領 収 書

NO. 48061

美延 映夫 殿

金 1,045 円 也

令和 4 年 5 月 10 日

令和 4 年 4 月分 電話料金等内訳

電話料金等合計 1,045 円

会館電話1 03 - 3508 - 7194

会社名	利用期間	基本料金	付加料金	度数料	その他	消費税	計
NTT東日本	2/26~3/25	0	0	76	0	7	83
NTTコミュニケーションズ	2/26~3/25	0	0	100	0	10	110
KDDI							-
ソフトバンクテレコム							-
楽天							-

会館電話2 03 - 3508 - 3624

会社名	利用期間	基本料金	付加料金	度数料	その他	消費税	計
NTT東日本	2/26~3/25	0	0	195	0	19	214
NTTコミュニケーションズ	2/26~3/25	0	0	580	0	58	638
KDDI							-
ソフトバンクテレコム							-
楽天							-

内線番号

※原本は事務所で保管し、コピーを事務局へ提出。郵送の場合、締切日必着のこと。

調査研究広報滞在費 領収書貼付台紙

議員氏名	美延映夫	費目 (○印を つける)	光熱水費	備品・消耗品費	
報告対象月	令和4年5月		事務所費	○滞在費	政務活動費
通し番号	24		宣伝事業費	調査研究費	繰り入れ (党本部)

(A)電気料金等領収証

年月分	4 - 5
金額	3,448
うち消費税等相当額	313
お支払人氏名	
美延 映夫 様	
お客さま番号	
XXXXXXXXXX	

東京電力エナジーパートナー株式会社
お問い合わせ先
(カスタマーセンター)
0120-995-113

日 附 印

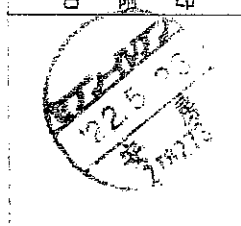

(お客さま控え)

- ※費目を揃え月毎に1から順に通し番号をつける。
- ※台紙からはみ出るサイズの領収書は縮小コピーで貼付のこと。
- ※1枚の台紙に複数の領収書を貼付する場合は同一費目として、ページ毎の小計を右下に記入のこと。
- ※印字のカスレ等で判読が難しい場合は加筆修正すること。
- ※銀行引落・振込等の場合は支払い目的を欄外に書き加えること。
- ※人件費支払いの際の個人情報や事務所口座など、公表を控えなければならない部分にはマスキングを行う。
- ※原本は事務所で保管し、コピーを事務局へ提出。郵送の場合、締切日必着のこと。

調査研究広報滞在費 領収書貼付台紙

議員氏名	美延映夫	費目 (○印を つける)	光熱水費	備品・消耗品費	
報告対象月	令和4年5月		事務所費	滞在費	政務活動費
通し番号	25		宣伝事業費	調査研究費	繰り入れ (党本部)

ゆうちょ銀行又は郵便局でお支払いの場合は、左側の2枚だけをお出しください。

払込金受領証

お客さま氏名
美延 映夫 様

お客さま番号
XXXXXXXXXX

令和4年 5月分

金額 (円・税込)
***1,966**

お支払い期限日
**令和4年
6月17日**

受取人
東京ガス株式会社

お問い合わせ先
**東京ガスお客さまセ
ンター
0570-002211
(ご利用になれない場合)
03-3344-9100**

領収日附印

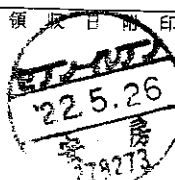

印紙貼付欄

※費目を揃え月毎に1から順に通し番号をつける。

※台紙からはみ出るサイズの領収書は縮小コピーで貼付のこと。

※1枚の台紙に複数の領収書を貼付する場合は同一費目として、ページ毎の小計を右下に記入のこと。

※印字のカスレ等で判読が難しい場合は加筆修正すること。

※銀行引落・振込等の場合は支払い目的を欄外に書き加えること。

※人件費支払いの際の個人情報や事務所口座など、公表を控えなければならない部分にはマスキングを行う。

※原本は事務所で保管し、コピーを事務局へ提出。郵送の場合、締切日必着のこと。

調査研究広報滞在費 領収書貼付台紙

議員氏名	美延映夫	費目 (○印をつける)	光熱水費	備品・消耗品費
報告対象月	令和4年5月		事務所費	滞在費 政務活動費
通し番号	26		宣伝事業費	調査研究費 繰り入れ (党本部)

水道料金・下水道料金請求書

1

※開合せの際は、この番号をお知らせください。

お客さま番号

呼び径 mm	検針日 (計算日) 月 日
20	5 17

内 訳	御使用月分 年/月~年/月	御使用量	
		水 (5 m ³)	下水道 (5 m ³)
御使用期間	3月 17日 ~ 5月 17日		
御使用期間料金	4 4 4 5	2,574 円	1,232 円
(うち、消費税相当額)		(234)	(112)
請求済料金			
今回料金	4 4 4 5	2,574	1,232
振当て金額			
計	4 4 4 5	2,574	1,232

(3) (4 年度 令和 4 年 5 月 23 日 発行)

100-0014 千代田区

永田町 2丁目 2番 1号 1019室
衆議院第一議員会館

美延 映夫 様

支払期限

令和 4 年 6 月 2 日

合計請求金額

¥ 3, 8 0 6

差出人
取扱部署 108-0073 港区
三田 1-3-27

東京都 港営業所
水道局

(お問合せ先)
(23区内) お客さまセンター
お引越し関係 03-5326-1100
その他の御用件 03-5326-1101
(多摩地区) 多摩お客さまセンター
0570-091-101 (042-548-5110)

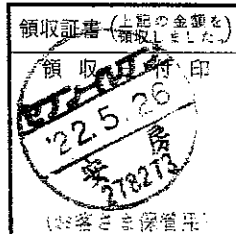

◎金額を訂正した領収証書又は裏面の取扱窓口の検取日付印のない領収証書は、無効です。
◎上記の料金(合計請求金額)を支払期限までに裏面の取扱窓口でお支払いください。

- ※費目を揃え月毎に1から順に通し番号をつける。
- ※台紙からはみ出るサイズの領収書は縮小コピーで貼付のこと。
- ※1枚の台紙に複数の領収書を貼付する場合は同一費目として、ページ毎の小計を右下に記入のこと。
- ※印字のカスレ等で判読が難しい場合は加筆修正すること。
- ※銀行引落・振込等の場合は支払い目的を欄外に書き加えること。
- ※人件費支払いの際の個人情報や事務所口座など、公表を控えなければならない部分にはマスキングを行う。
- ※原本は事務所で保管し、コピーを事務局へ提出。郵送の場合、締切日必着のこと。

調査研究広報滞在費 領収書貼付台紙

議員氏名	美延映夫	費目 (○印を つける)	光熱水費	備品・消耗品費
報告対象月	令和4年5月		事務所費	滞在費 政務活動費
通し番号	27		宣伝事業費	調査研究費 繰り入れ (党本部)

議員宿舍経費内訳書

美延 映夫 殿

赤坂議員宿舍 号室 5月分

議員宿舍使用料 124,652 円

駐車場使用料 0 円

合計 124,652 円

衆議院事務局管理部管理課

※銀行引落・振込等の場合は支払い目的を欄外に書き加えること。

※人件費支払いの際の個人情報や事務所口座など、公表を控えなければならない部分にはマスキングを行う。

※原本は事務所で保管し、コピーを事務局へ提出。郵送の場合、締切日必着のこと。

文書通信交通滞在費 領収書貼付台紙

議員氏名	美延映夫	費目 (○印を つける)	人件費	光熱水費	備品・消耗品費
報告対象月	令和4年5月		事務所費	滞在費	政務活動費
通し番号	28		宣伝事業費	調査研究費	繰り入れ (党本部)

衆議院議員 美延 映夫

令和4年4月21日

令和4年5月 議員連盟会費等 歳費引去明細

歳費引去合計	
--------	--

<内訳>

◎党費(特別党员)

◎臨時党費

◎議員連盟会費 合計 3,200

議員連盟名称	会費	議員連盟名称	会費
国際観光産業振興議員連盟	500		
国会がん患者と家族の会	500		
日本チベット国会議員連盟	200		
大阪・関西万博を推進する国会議員連盟	100		
日本維新の会 行政書士制度推進議員連盟	300		
新しい国のかたち(分権2.0)協議会	500		
コロナと闘う病院を支援する議員連盟	100		
日本維新の会 建設職人の安全を守る議員連盟	100		
日本・ウイグル国会議員連盟	200		
パラダイムシフト研究会	300		
教育立国推進協議会	300		
明治の日を実現するための議員連盟	100		



※費目

※台紙

※1枚

※印字

※銀行引落・振込等の場合は支払い目的を欄外に書き加えること。

※人件費支払いの際の個人情報や事務所口座など、公表を控えなければならない部分にはマスキングを行う。

※原本は事務所で保管し、コピーを事務局へ提出。郵送の場合、締切日必着のこと。

調査研究広報滞在費 領収書貼付台紙

議員氏名	美延映夫	費目 (○印を つける)	光熱水費	備品・消耗品費	
報告対象月	令和4年5月		事務所費	滞在費	政務活動費
通し番号	29		宣伝事業費	調査研究費	繰り入れ (党本部)

🏠 駐車券



名鉄協商パーキング
池田・府市合同庁舎
TEL: 0120-722-247

22-05-10 1-0311
13:42

精算05-10 14:28
 駐車時間 46分
 駐車料金 600円
 割引 0円

今日又

前払
現金 600円
釣銭 0円

NO. 112293

※費目を揃え月毎に1から順に通し番号をつける。

※台紙からはみ出るサイズの領収書は縮小コピーで貼付のこと。

※1枚の台紙に複数の領収書を貼付する場合は同一費目として、ページ毎の小計を右下に記入のこと。

※印字のカスレ等で判読が難しい場合は加筆修正すること。

※銀行引落・振込等の場合は支払い目的を欄外に書き加えること。

※人件費支払いの際の個人情報や事務所口座など、公表を控えなければならない部分にはマスキングを行う。

※原本は事務所で保管し、コピーを事務局へ提出。郵送の場合、締切日必着のこと。

調査研究広報滞在費 領収書貼付台紙

議員氏名	美延映夫	費目 (○印を つける)	光熱水費	備品・消耗品費	
報告対象月	令和4年5月		事務所費	滞在費	政務活動費
通し番号	30		宣伝事業費	調査研究費	繰り入れ (党本部)



領収書

ナビパーク天満1丁目第1

駐車番号	004番
入庫時間	05月13日 15:38
出庫時間	05月13日 16:42
請求金額	1,000円
現金	1,000円
領収日	2022年05月13日

- ※費目を揃え月毎に1から順に通し番号をつける。
- ※台紙からはみ出るサイズの領収書は縮小コピーで貼付のこと。
- ※1枚の台紙に複数の領収書を貼付する場合は同一費目として、ページ毎の小計を右下に記入のこと。
- ※印字のカスレ等で判読が難しい場合は加筆修正すること。
- ※銀行引落・振込等の場合は支払い目的を欄外に書き加えること。
- ※人件費支払いの際の個人情報や事務所口座など、公表を控えなければならない部分にはマスキングを行う。
- ※原本は事務所で保管し、コピーを事務局へ提出。郵送の場合、締切日必着のこと。

調査研究広報滞在費 領収書貼付台紙

議員氏名	美延映夫	費目 (○印を つける)	光熱水費	備品・消耗品費	
報告対象月	令和4年5月		事務所費	滞在費	政務活動費
通し番号	31		宣伝事業費	調査研究費	繰り入れ(党本部)

領 収 書

ご利用車室 No.003

入庫日時 2022/05/19 12:46
精算日時 2022/05/19 13:17

ご利用額 600円
現金受入額 0円
クレジット額 600円

領 収 額 600円

但し 駐車場ご利用代金として

SMCC

会員No. 429769*****8768
伝票No. 002320 承認No. 0702320

L-PARK福島

No.00-0685-220519-000F

※費目を揃え月毎に1から順に通し番号をつける。

※台紙からはみ出るサイズの領収書は縮小コピーで貼付のこと。

※1枚の台紙に複数の領収書を貼付する場合は同一費目として、ページ毎の小計を右下に記入のこと。

※印字のカスレ等で判読が難しい場合は加筆修正すること。

※銀行引落・振込等の場合は支払い目的を欄外に書き加えること。

※人件費支払いの際の個人情報や事務所口座など、公表を控えなければならない部分にはマスキングを行う。

※原本は事務所で保管し、コピーを事務局へ提出。郵送の場合、締切日必着のこと。

調査研究広報滞在費 領収書貼付台紙

議員氏名	美延映夫	費目 (○印を つける)	光熱水費	備品・消耗品費	
報告対象月	令和4年5月		事務所費	滞在費	政務活動費
通し番号	32		宣伝事業費	調査研究費	繰り入れ (党本部)



コムズガーデン駐車場

ご利用ありがとうございました。
またのご利用をお待ちしております。
<http://www.3epark.jp>

領 収 書

精算機 番号	A 精算No. 000444	
車室番号 (自動車)	2	
入庫時刻	2022年 5月21日 (土) 09:57	
精算時刻	2022年 5月23日 (土) 11:24	
駐車料金	A料金	1,500円
合 計		1,500円
現金入金額		1,500円
釣銭		100円
現金領収金額		1,500円

1,500

- ※費目を揃え月毎に1から順に通し番号をつける。
- ※台紙からはみ出るサイズの領収書は縮小コピーで貼付のこと。
- ※1枚の台紙に複数の領収書を貼付する場合は同一費目として、ページ毎の小計を右下に記入のこと。
- ※印字のカスレ等で判読が難しい場合は加筆修正すること。
- ※銀行引落・振込等の場合は支払い目的を欄外に書き加えること。
- ※人件費支払いの際の個人情報や事務所口座など、公表を控えなければならない部分にはマスキングを行う。
- ※原本は事務所で保管し、コピーを事務局へ提出。郵送の場合、締切日必着のこと。

調査研究広報滞在費 領収書貼付台紙

議員氏名	美延映夫	費目 (○印を つける)	光熱水費	備品・消耗品費	
報告対象月	令和4年5月		事務所費	滞在費	政務活動費
通し番号	33		宣伝事業費	調査研究費	繰り入れ (党本部)

領収証

毎度ご乗車ありがとうございます。

車両番号 5120号

2022年05月05日

乗車料金

¥1390円

立替金

円

上記の通り正に領収致しました。

淀川個人タクシー組合所属

清水タクシー

東淀川区東中島2丁目9番15号

日大和生ビル406号

TEL 06-6329-0070

領収証

毎度ご乗車ありがとうございます。

(現金・チケット・クーポン・カード)

無線番号 2237号 24

2022年05月30日

乗車料金 ¥1780円

運賃料金計 ¥1780円

計 1780円

 帝都タクシーグループ

第四松竹タクシー株式会社

お忘れ物、お気付きの点は当社へ

TEL 03 (5994) 1162

タクシーのご用命は帝都無線センター

TEL 03-3643-6881

GPSコード

400-2944-478A

※費目を揃え月毎に1から順に通し番号をつける。

※台紙からはみ出るサイズの領収書は縮小コピーで貼付のこと。

※1枚の台紙に複数の領収書を貼付する場合は同一費目として、ページ毎の小計を右下に記入のこと。

※印字のカスレ等で判読が難しい場合は加筆修正すること。

※銀行引落・振込等の場合は支払い目的を欄外に書き加えること。

※人件費支払いの際の個人情報や事務所口座など、公表を控えなければならない部分にはマスキングを行う。

※原本は事務所で保管し、コピーを事務局へ提出。郵送の場合、締切日必着のこと。

¥3,170

調査研究広報滞在費 領収書貼付台紙

議員氏名	美延映夫	費目 (〇印を つける)	光熱水費	備品・消耗品費	
報告対象月	令和4年5月		事務所費	滞在費	政務活動費
通し番号	34		宣伝事業費	調査研究費	繰り入れ(党本部)

No. 87028871 エクスプレス予約

表示日 2022年6月5日 16時16分

ご利用票 兼 領収書 SALES SLIP AND RECEIPT

西日本旅客鉄道株式会社
West Japan Railway Company

宛名
RECEIVED FROM

ミノベ事務所

様

お預かり番号
RESERVATION NUMBER

クレジットカード番号
CARD NUMBER

金額計
TOTAL AMOUNT

¥27,240

(クレジットカード利用・Credit card use)

内容
DETAIL

きっぷのご購入代金
Tickets price

購入日
DATE OF PURCHASE

2022年5月31日

乗車日
DATE OF DEPARTURE

6月2日

列車名・券種
利用区間

のぞみ92号
新大阪
FROM

東京
TO

¥27,240



※費目を揃え毎月1から順に通し番号をつける。

※台紙からはみ出るサイズの領収書は縮小コピーで貼付のこと。

※1枚の台紙に複数の領収書を貼付する場合は同一費目として、ページ毎の小計を右下に記入のこと。

※印字のカスレ等で判読が難しい場合は加筆修正すること。

※銀行引落・振込等の場合は支払い目的を欄外に書き加えること。

※人件費支払いの際の個人情報や事務所口座など、公表を控えなければならない部分にはマスキングを行う。

※原本は事務所で保管し、コピーを事務局へ提出。郵送の場合、締切日必着のこと。

調査研究広報滞在費 領収書貼付台紙

議員氏名	美延映夫	費目 (○印を つける)	光熱水費	備品・消耗品費
報告対象月	令和4年5月		事務所費	滞在費 政務活動費
通し番号	35		宣伝事業費	調査研究費 繰り入れ (党本部)

No. 97028871 エクスプレス予約
表示日 2022年6月5日 16時17分

ご利用票 兼 領収書 SALES SLIP AND RECEIPT

西日本旅客鉄道株式会社
West Japan Railway Company

宛名
RECEIVED FROM

ミノベ事務所

様

お預かり番号
RESERVATION NUMBER

クレジットカード番号
CARD NUMBER

金額計
TOTAL AMOUNT

¥27,240
(クレジットカード利用・Credit card use)

内容
DETAIL

きっぷのご購入代金
Tickets price

購入日
DATE OF PURCHASE

2022年5月31日

乗車日
DATE OF DEPARTURE

6月3日

列車名・券種
利用区間

のぞみ53号
東京
FROM

⇨ 新大阪
TO

¥27,240



※費目を揃え月毎に1から順に通し番号をつける。

※台紙からはみ出るサイズの領収書は縮小コピーで貼付のこと。

※1枚の台紙に複数の領収書を貼付する場合は同一費目として、ページ毎の小計を右下に記入のこと。

※印字のカスレ等で判読が難しい場合は加筆修正すること。

※銀行引落・振込等の場合は支払い目的を欄外に書き加えること。

※人件費支払いの際の個人情報や事務所口座など、公表を控えなければならない部分にはマスキングを行う。

※原本は事務所で保管し、コピーを事務局へ提出。郵送の場合、締切日必着のこと。

調査研究広報滞在費 領収書貼付台紙

議員氏名	美延映夫	費目 (○印をつける)	光熱水費	備品・消耗品費	
報告対象月	令和4年5月		事務所費	滞在費	政務活動費
通し番号	36		宣伝事業費	調査研究費	繰り入れ (党本部)

¥3,658

ICカード残額利用明細
カード番号: P8804619081900760
発着履歴 (最新 70件)

月日	種別	利用駅	種別	利用駅	残額
05/13	入	地 神田	出	池山王	711
05/13	入	地 池山王	出	地 新橋	711
05/13	入	地 新橋	出	地 新橋	711
05/13	入	地 石川町	出	地 新橋	711
05/13	入	地 新橋	出	地 池山王	711
05/13	入	地 池山王	出	地 新橋	711
05/13	入	大地	出	大地	711
05/13	入	大地	出	大地	711
05/13	入	7等	出	大地	711
05/13	入	現金	出	大地	711
05/13	入	地 大手町	出	地 門前仲	711
05/13	入	地 大手町	出	地 東京	711
05/13	入	国会議事	出	地 東京	711
05/13	入	7等	出	大地	711
05/13	入	大地	出	国会議事	711
05/13	入	地 東京	出	地 東京	711
05/13	入	国会議事	出	大地	711
05/13	入	大地	出	大地	711
05/13	入	7等	出	大地	711
05/16	入	地 東京	出	国会議事	712

22.05.16 13:05 国会議事駅101発行
ご利用ありがとうございます。
(1/1) 東京地下鉄株式会社

- ※費目を揃え月毎に1から順に通し番号をつける。
- ※台紙からはみ出るサイズの領収書は縮小コピーで貼付のこと。
- ※1枚の台紙に複数の領収書を貼付する場合は同一費目として、ページ毎の小計を右下に記入のこと。
- ※印字のカスレ等で判読が難しい場合は加筆修正すること。
- ※銀行引落・振込等の場合は支払い目的を欄外に書き加えること。
- ※人件費支払いの際の個人情報や事務所口座など、公表を控えなければならない部分にはマスキングを行う。
- ※原本は事務所で保管し、コピーを事務局へ提出。郵送の場合、締切日必着のこと。

調査研究広報滞在費 領収書貼付台紙

議員氏名	美延映夫	費目 (○印をつける)	光熱水費	備品・消耗品費	
報告対象月	令和4年5月		事務所費	滞在費	政務活動費
通し番号	38		宣伝事業費	調査研究費	繰り入れ(党本部)

650 円

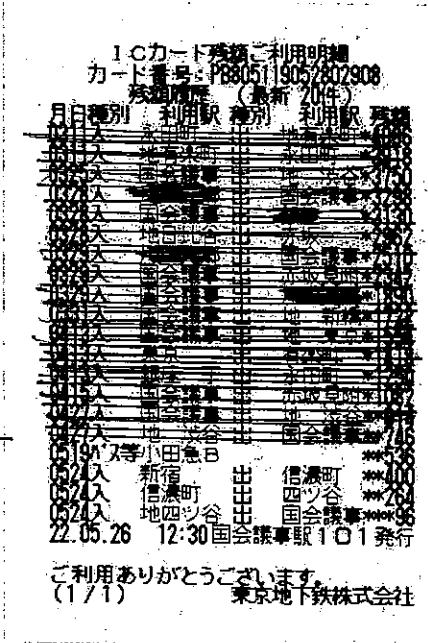

650

- ※費目を揃え月毎に1から順に通し番号をつける。
- ※台紙からはみ出るサイズの領収書は縮小コピーで貼付のこと。
- ※1枚の台紙に複数の領収書を貼付する場合は同一費目として、ページ毎の小計を右下に記入のこと。
- ※印字のカスレ等で判読が難しい場合は加筆修正すること。
- ※銀行引落・振込等の場合は支払い目的を欄外に書き加えること。
- ※人件費支払いの際の個人情報や事務所口座など、公表を控えなければならない部分にはマスキングを行う。
- ※原本は事務所で保管し、コピーを事務局へ提出。郵送の場合、締切日必着のこと。

調査研究広報滞在費 領収書貼付台紙

議員氏名	美延映夫	費目 (○印を つける)	光熱水費	備品・消耗品費	
報告対象月	令和4年5月		事務所費	滞在費	政務活動費
通し番号	39		宣伝事業費	調査研究費	繰り入れ(党本部)

領収書

-----車室 No.3-----

入庫時刻 05月02日 12時20分
 精算時刻 05月02日 13時06分

受領金額 300円
 2022年05月02日13時07分 発行

プーパーク
東天満

領収書

-----車室 No.2-----

入庫時刻 05月05日 10時21分
 精算時刻 05月05日 10時37分

受領金額 300円
 2022年05月05日10時37分 発行

プーパーク
東天満

領収書

P. ZONE 平野駅前

駐車番号 07番
 入庫時間 05月09日 11:24
 出庫時間 05月09日 13:06
 請求金額 400円
 領収金額 400円
 領収日 22#05#09B

領収書

スパーク中津2

駐車番号 14番
 入庫時間 05月13日 17:09
 出庫時間 05月13日 17:16
 請求金額 300円
 領収金額 300円
 領収日 2022年05月13日

タイムズ24株式会社
 0120-72-8924
 タイムズ浪花町第3

-----領収書-----

駐車位置番号:1
 入庫日時 2022年05月13日 17時32分
 精算日時 2022年05月13日 18時04分
 No.0000014405 精算機:00921736
 駐車料金 440円

合計(税込10%) 440円
 電子で支払 440円

※費目を揃え毎月1から順に通し番号をつける。

※台紙からはみ出るサイズの領収書は縮小コピーで貼付のこと。

※1枚の台紙に複数の領収書を貼付する場合は同一費目として、ページ毎の小計を右下に記入のこと。

※印字のカスレ等で判読が難しい場合は加筆修正すること。

※銀行引落・振込等の場合は支払い目的を欄外に書き加えること。

※人件費支払いの際の個人情報や事務所口座など、公表を控えなければならない部分にはマスキングを行う。

※原本は事務所で保管し、コピーを事務局へ提出。郵送の場合、締切日必着のこと。

41,740-

調査研究広報滞在費 領収書貼付台紙

議員氏名	美延映夫	費目 (○印を つける)	光熱水費	備品・消耗品費	
報告対象月	令和4年5月		事務所費	滞在費	政務活動費
通し番号	40		宣伝事業費	調査研究費	繰り入れ (党本部)

タイムズ24
 タイムズ 安堂寺町第2
 0120-70-8921

《領収書》
 [No. 5]
 22年05月15日15:35 -- 03月15日18:00
 駐車料金 ¥1,800円
 カード ¥1,300円
41,300-

パラカ株式会社
 3881 桜ノ宮駅前第2

《領収書》
 [No. 4]
 22年05月16日08:38 -- 06月16日09:18
 駐車料金 200円
 合計 **200円**
 お預り 1,000円
 お釣 800円
 NO.011113

領収書
宇治式番駐車場

御利用頂きまして
 ありがとうございます
東洋カーマックス株式会社
 駐車位置番号 5
 22-05-18 13:58
 精算05-18 14:46
 駐車時間 48分
 駐車料金 200円
 割引 0円
 前払 0円
 現金 200円
 釣銭 0円
 NO. 342749

41,700-

- ※費目を揃え月毎に1から順に通し番号をつける。
- ※台紙からはみ出るサイズの領収書は縮小コピーで貼付のこと。
- ※1枚の台紙に複数の領収書を貼付する場合は同一費目として、ページ毎の小計を右下に記入のこと。
- ※印字のカスレ等で判読が難しい場合は加筆修正すること。
- ※銀行引落・振込等の場合は支払い目的を欄外に書き加えること。
- ※人件費支払いの際の個人情報や事務所口座など、公表を控えなければならない部分にはマスキングを行う。
- ※原本は事務所で保管し、コピーを事務局へ提出。郵送の場合、締切日必着のこと。

調査研究広報滞在費 領収書貼付台紙

議員氏名	美延映夫	費目 (○印を つける)	光熱水費	備品・消耗品費	
報告対象月	令和4年5月		事務所費	滞在費	政務活動費
通し番号	41		宣伝事業費	調査研究費	繰り入れ (党本部)

領収書

ご利用車室 No.006

入庫日時 2022/05/19 12:35
精算日時 2022/05/19 12:59

ご利用額 400円
現金受入額 0円
クレジット額 400円

領収額 400円

但し 駐車場ご利用代金として

JCBカード
会員No. 354102****2100
伝票No. 002318 承認No. 0318641

L-PARK福島

No.00-0685-220519-000C

タイムズ24
タイムズ 鴨野駅前第4
0120-70-8924

クレジット利用お客様控え
兼領収書 (ご利用明細書)
[NO. 20]
22年05月23日07:09 --05月23日08:37
駐車料金 550円
カード 550円

P. ZONE
阪急中津駅前駐車場
極東開発パーキング㈱

《 領収書 》

[NO. 10]
22年05月29日11:07 --05月29日12:02
駐車料金 400円

合計 400円
お預り 500円
お釣 100円
NO.010228

※費目を揃え月毎に1から順に通し番号をつける。

※台紙からはみ出るサイズの領収書は縮小コピーで貼付のこと。

※1枚の台紙に複数の領収書を貼付する場合は同一費目として、ページ毎の小計を右下に記入のこと。

※印字のカスレ等で判読が難しい場合は加筆修正すること。

※銀行引落・振込等の場合は支払い目的を欄外に書き加えること。

※人件費支払いの際の個人情報や事務所口座など、公表を控えなければならない部分にはマスキングを行う。

※原本は事務所で保管し、コピーを事務局へ提出。郵送の場合、締切日必着のこと。

41,350-

調査研究広報滞在費 領収書貼付台紙

議員氏名	美延映夫	費目 (○印を つける)	光熱水費	備品・消耗品費	
報告対象月	令和4年5月		事務所費	滞在費	政務活動費
通し番号	42		宣伝事業費	調査研究費	繰り入れ (党本部)

ENEOS

納品書(領収書)

2022年05月08日 15:43

売上
 ラクテンKC カード がけん 様
 トク XXXXXXXXXXXX8768
 提携カード
 車両番号 実車番 7024
 0026-00
 レギュラー F-01
 50.16L

174円 ¥8,727
合計 **¥8,727**
 (消費税10%対象 ¥8,727
 内消費税等 ¥793)

クレジット支払
 A0000000031010
 VISACREDIT
 有効期限: XX/XX NC ICS
 支払方法: 一括払い
 承認番号: 4717857

※ 領収書は、発行日より10年以内有効です。領収書の発行は、領収書の発行日より10年以内有効です。領収書の発行は、領収書の発行日より10年以内有効です。

浪田石油 株式会社 南森町SS
 大阪府 大阪市 北区
 東天満2丁目5-22
 TEL: 06-6353-3889 SS-600048
 カートNo 4099-01 デーNo 9896-9899
 外通番 17-16230
 006森 虎留 2022/05/08

ENEOS

納品書(領収書)

2022年05月19日 14:54

売上
 ラクテンKC カード がけん 様
 トク XXXXXXXXXXXX8768
 提携カード
 車両番号 実車番 7024
 0026-00
 レギュラー P-09
 47.61L

174円 ¥8,284
 (ORクホン値引 2円 ¥95)
 値引後単価 ¥8,189
合計 **¥8,189**
 (消費税10%対象 ¥8,189
 内消費税等 ¥744)

クレジット支払
 A0000000031010
 VISACREDIT
 有効期限: XX/XX NC ICS
 支払方法: 一括払い
 承認番号: 4717399

※ 領収書は、発行日より10年以内有効です。領収書の発行は、領収書の発行日より10年以内有効です。領収書の発行は、領収書の発行日より10年以内有効です。

浪田石油 株式会社 南森町SS
 大阪府 大阪市 北区
 東天満2丁目5-22
 TEL: 06-6353-3889 SS-600048
 カートNo 7322-01 デーNo 0258-0261
 外通番 17-17319
 071西田 健悟 2022/05/19

※費目を揃え月毎に1から順に通し番号をつける。

※台紙からはみ出るサイズの領収書は縮小コピーで貼付のこと。

※1枚の台紙に複数の領収書を貼付する場合は同一費目として、ページ毎の小計を右下に記入のこと。

※印字のカスレ等で判読が難しい場合は加筆修正すること。

※銀行引落・振込等の場合は支払い目的を欄外に書き加えること。

※人件費支払いの際の個人情報や事務所口座など、公表を控えなければならない部分にはマスキングを行う。

※原本は事務所で保管し、コピーを事務局へ提出。郵送の場合、締切日必着のこと。

4 16,916-

調査研究広報滞在費
使途報告書

領収書(写)

令和4年6月分

文書通信交通滞在費 領収書貼付台紙

議員氏名	美延映夫	費目 (〇印を つける)	人件費	光熱水費	備品・消耗品費
報告対象月	令和4年6月		事務所費	滞在費	政務活動費
通し番号	1		宣伝事業費	調査研究費	繰り入れ(党本部)

領収証

領収証 No. 〇〇

2022年06月16日 発行



三菱HCビジネスサービス株式会社
作成場所：東京都港区西船場1-3-1

平素は格別のお引き立てを賜り厚く御礼申し上げます。
下記金額を正に領収いたしました。

お客様名 美延映夫事務所 御中

ご契約者名 美延 映夫

5,940 円 2022年06月07日

金融機関名
支店番号
口座番号
口座名義

※お客様の情報を保護するため、口座番号の一部を表示しておりません。

品目	数量	単価	税率	金額	税額	合計
1 2020年06月 複合機	25	35	10%	5940	5400	540
2						
3						
4						
5						
6						
合計	1 件			5940 円	5400 円	540 円
			5%対象計	0	0	0
			8%対象計	0	0	0
			10%対象計	5940	5400	540

【お知らせ】 ご不明な点がございましたら、誠に恐れ入りますが表面のお問合せ先までご連絡を頂きますようお願い申し上げます。

※金額を訂正したものは無効とします。
※再発行は致しません。

印紙税申告納付につき
税務署承認済

※銀行引落・振込等の場合は支払い目的を欄外に書き加えること。

※人件費支払いの際の個人情報や事務所口座など、公表を控えなければならない部分にはマスキングを行う。

※原本は事務所で保管し、コピーを事務局へ提出。郵送の場合、締切日必着のこと。

文書通信交通滞在費 領収書貼付台紙

議員氏名	美延映夫	費目 (○印を つける)	人件費	光熱水費	備品	消耗品費
報告対象月	令和4年6月		事務所費	滞在費	政務活動費	
通し番号	2		宣伝事業費	調査研究費	繰り入れ	(党本部)

Canon

領収証

発行日 : 2022年06月23日

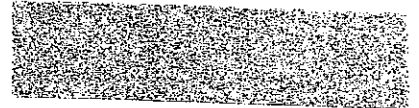

衆議院議員 美延映夫事務所 御中

¥7,184-

但し 各種保守サービス料金として
上記の金額正に領収いたしました

2022年06月21日

印紙税申告納
付につき芝
税務署承認済

キヤノンマーケティングジャパン株式会社
東京都港区港南2-16-6



※1枚の台紙に複数の領収書を貼付する場合は同一費目として、ページ毎の小計を右下に記入のこと。

※印字のカスレ等で判読が難しい場合は加筆修正すること。

※銀行引落・振込等の場合は支払い目的を欄外に書き加えること。

※人件費支払いの際の個人情報や事務所口座など、公表を控えなければならない部分にはマスキングを行う。

※原本は事務所で保管し、コピーを事務局へ提出。郵送の場合、締切日必着のこと。

文書通信交通滞在費 領収書貼付台紙

議員氏名	美延映夫	費目 (○印を つける)	人件費	光熱水費	備品・消耗品費
報告対象月	令和4年6月		事務所費	滞在費	政務活動費
通し番号	3		宣伝事業費	調査研究費	繰り入れ (党本部)

リテール口座・くらしの通帳

—— 普通預金(兼総合口座) ——

ミヤギ 様

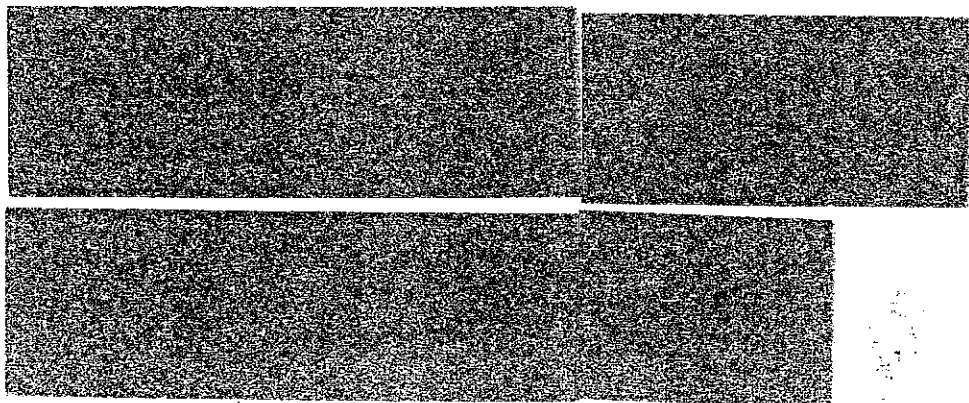

普通預金(兼お借入明細)

摘要	お支払金額(円)	お預り金額(円)	差引残高 <small>(「-」の表示がある場合は、お借入残高を表します。)</small> (円)
04-06-03 振替	*19,140	シブ7ファイナンス	

※費目を揃え月毎に1から順に通し番号をつける。

※台紙からはみ出るサイズの領収書は縮小コピーで貼付のこと。

※1枚の台紙に複数の領収書を貼付する場合は同一費目として、ページ毎の小計を右下に記入のこと。

※印字のカスレ等で判読が難しい場合は加筆修正すること。

※銀行引落・振込等の場合は支払い目的を欄外に書き加えること。

※人件費支払いの際の個人情報や事務所口座など、公表を控えなければならない部分にはマスキングを行う。

※原本は事務所で保管し、コピーを事務局へ提出。郵送の場合、締切日必着のこと。

調査研究広報滞在費 領収書貼付台紙

議員氏名	美延映夫	費目 (○印を つける)	光熱水費	備品	○消耗品費
報告対象月	令和4年6月		事務所費	滞在費	政務活動費
通し番号	4		宣伝事業費	調査研究費	繰り入れ (党本部)

文具のディスカウントショップ
文具専門量販店

FUKUYA

東天満店本店 ☎ 06-6353-1729

領 収 証

ミバテノ事務所様

2022/06/13 (月) 11:55

¥3,967-

【合計】	¥3,967
内税対象(10%)	¥3,967
内税額 (10%)	¥360
+現金	¥3,967

但し、

上記正に領収いたしました。



この面を内側に折って
保管して下さい。

---- ㊦ -- リ -- ト -- リ ----

毎度有難うございます 19/10/1より
キャッシュレス決済での返品交換は
お受け致しかねます。ご了承下さい

* ——— 領 収 書 ——— (控) *

2022/06/13 (月) 11:55

#:OA和紙筆A4大札紙和付100枚		
@1,232	2	¥2,464
#:ポスト・イットスリム見出し		
@299	1	¥299
#:ポスト・イットカラーキューブ		
@422	1	¥422
#:ポスト・イット強粘着ふせん		
@369	1	¥369
#:ポスト・イット強粘着見出し		
@413	1	¥413

【小計】	6点	¥3,967
内税対象(10%)		¥3,967
内税額 (10%)		¥360

【合計】 ¥3,967

+現金 ¥3,967

【預り金】	¥10,000
【釣 銭】	¥6,033

※費目を揃え毎月毎に1から順に通し番号をつける。

※台紙からはみ出るサイズの領収書は縮小コピーで貼付のこと。

※1枚の台紙に複数の領収書を貼付する場合は同一費目として、ページ毎の小計を右下に記入のこと。

※印字のカスレ等で判読が難しい場合は加筆修正すること。

※銀行引落・振込等の場合は支払い目的を欄外に書き加えること。

※人件費支払いの際の個人情報や事務所口座など、公表を控えなければならない部分にはマスキングを行う。

※原本は事務所で保管し、コピーを事務局へ提出。郵送の場合、締切日必着のこと。

調査研究広報滞在費 領収書貼付台紙

議員氏名	美延映夫	費目 (○印をつける)	光熱水費	備品	○消耗品費
報告対象月	令和4年6月		事務所費	滞在費	政務活動費
通し番号	5		宣伝事業費	調査研究費	繰り入れ (党本部)

キャッシュサービスご利用明細

毎度ありがとうございます。
お取引内容をお確かめのうえ、お持ち帰りください。

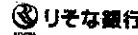

取引日	04-06-21	時刻	15:24
お取引内容	お取引金額(円)	手数料	
振込	¥13,057		
お取引後の残高(円)	おつり		
IC控印			
お支払人	[Redacted]		
お取引先	キャノマーケティング・ソリューション (カ様)		
	登録番号 0006		
お取引先住所	ミノハ テレオ様		
お取引先電話番号	[Redacted]		
お取引先住所	[Redacted]		

印紙税申告納付につき東松証券株式会社

コピー機

- ※費目を揃え月毎に1から順に通し番号をつける。
- ※台紙からはみ出るサイズの領収書は縮小コピーで貼付のこと。
- ※1枚の台紙に複数の領収書を貼付する場合は同一費目として、ページ毎の小計を右下に記入のこと。
- ※印字のカスレ等で判読が難しい場合は加筆修正すること。
- ※銀行引落・振込等の場合は支払い目的を欄外に書き加えること。
- ※人件費支払いの際の個人情報や事務所口座など、公表を控えなければならない部分にはマスキングを行う。
- ※原本は事務所で保管し、コピーを事務局へ提出。郵送の場合、締切日必着のこと。

調査研究広報滞在費 領収書貼付台紙

議員氏名	美延映夫	費目 (○印を つける)	光熱水費	備品	○消耗品費
報告対象月	令和4年6月		事務所費	滞在費	政務活動費
通し番号	6		宣伝事業費	調査研究費	繰り入れ (党本部)

文具のディスカウントショップ
文具専門量販店

FUKUYA

東天満店本店 ☎ 06-6353-1729

毎度有難うございます 19/10/1より
キャッシュレス決済での返品交換は
お受け致しかねます。ご了承下さい

* — 領収書 — *

2022/06/23 (木) 09:36

#:オハント#16(100g)
@363 1 ¥363

#:オハント#16(100g)
@363 1 ¥363

【小計】 2点 ¥726
内税対象(10%) ¥726
内税額(10%) ¥66

【合計】 ¥726

+現金 ¥726

【預り金】 ¥10,000
【釣銭】 ¥9,274

上記正に領収いたしました。 印

◎ご返品・交換の際は、
本状をお持ちの上未開封の状態、
1週間以内で承ります。

< 保管上のお願い >
財布等に入れ保管戴く場合、印刷面
を内側に折り返し保管して下さい。
※は軽減税率適用商品です

※費目を揃え毎月1から順に通し番号をつける。

※台紙からはみ出るサイズの領収書は縮小コピー

※1枚の台紙に複数の領収書を貼付する場合は

※印字のカスレ等で判読が難しい場合は加筆修正すること。

※銀行引落・振込等の場合は支払い目的を欄外に書き加えること。

※人件費支払いの際の個人情報や事務所口座など、公表を控えなければならない部分にはマスキングを行う。

※原本は事務所で保管し、コピーを事務局へ提出。郵送の場合、締切日必着のこと。

M-001 R-2 担当:田中(店)
RNo-20374111 SEQNo-200374038

.....

調査研究広報滞在費 領収書貼付台紙

議員氏名	美延映夫	費目 (○印を つける)	光熱水費	備品・消耗品費	
報告対象月	令和4年6月		事務所費	滞在費	政務活動費
通し番号	7		宣伝事業費	調査研究費	繰り入れ (党本部)

領 収 証

ミノホテルオ事務所 殿

¥ 86,790 -

但し 名刺代

上記の金額領収いたしました

令和4年6月15日



アビエンジニアリング株式会社

〒530-0627
大阪府北区南船場1丁目4番8号
電話 06-6363-3831(代)
FAX 06-6363-3834



- ※費目を揃え月毎に1から順に通し番号をつける。
- ※台紙からはみ出るサイズの領収書は縮小コピーで貼付のこと。
- ※1枚の台紙に複数の領収書を貼付する場合は同一費目として、ページ毎の小計を右下に記入のこと。
- ※印字のカスレ等で判読が難しい場合は加筆修正すること。
- ※銀行引落・振込等の場合は支払い目的を欄外に書き加えること。
- ※人件費支払いの際の個人情報や事務所口座など、公表を控えなければならない部分にはマスキングを行う。
- ※原本は事務所で保管し、コピーを事務局へ提出。郵送の場合、締切日必着のこと。

文書通信交通滞在費 領収書貼付台紙

議員氏名	美延映夫	費目 (○印を つける)	人件費	光熱水費	備品・消耗品費
報告対象月	令和4年6月		事務所費	滞在費	政務活動費
通し番号	8		宣伝事業費	調査研究費	繰り入れ(党本部)

領 収 書

NO. 48061

美延 映夫 殿

金 1,334 円 也

令和 4 年 6 月 10 日

令和 4 年 5 月分 電話料金等内訳

電話料金等合計 1,334 円

会館電話1 03 - 3508 - 7194

会社名	利用期間	基本料金	付加料金	度数料	その他	消費税	計
NTT東日本	3/26~4/25	0	0	93	0	9	102
NTTコミュニケーションズ	3/26~4/25	0	0	310	0	31	341
KDDI							-
ソフトバンクテレコム							-
楽天							-

会館電話2 03 - 3508 - 3624

会社名	利用期間	基本料金	付加料金	度数料	その他	消費税	計
NTT東日本	3/26~4/25	0	0	110	0	11	121
NTTコミュニケーションズ	3/26~4/25	0	0	700	0	70	770
KDDI							-
ソフトバンクテレコム							-
楽天							-

内線番号

調査研究広報滞在費 領収書貼付台紙

議員氏名	美延映夫	費目 (○印を つける)	光熱水費	備品・消耗品費
報告対象月	令和4年6月		事務所費	滞在費 政務活動費
通し番号	9		宣伝事業費	調査研究費 繰り入れ (党本部)

領収証 (Receipt)

お客さま氏名
ミノペテルオ事務所 様

金額
2022年 6月分
¥3443

お振込金額
¥313

NTTコミュニケーションズ株式会社
ビルINGKカスタマセンター
料金お問合せ先
0120-047128

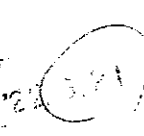
収入印紙貼付欄 	領収日付印 郵便局は収入印紙不要 (お客さま)
---	-------------------------------

6/21

- ※費目を揃え月毎に1から順に通し番号をつける。
- ※台紙からはみ出るサイズの領収書は縮小コピーで貼付のこと。
- ※1枚の台紙に複数の領収書を貼付する場合は同一費目として、ページ毎の小計を右下に記入のこと。
- ※印字のカスレ等で判読が難しい場合は加筆修正すること。
- ※銀行引落・振込等の場合は支払い目的を欄外に書き加えること。
- ※人件費支払いの際の個人情報や事務所口座など、公表を控えなければならない部分にはマスキングを行う。
- ※原本は事務所で保管し、コピーを事務局へ提出。郵送の場合、締切日必着のこと。

調査研究広報滞在費 領収書貼付台紙

議員氏名	美延映夫	費目 (○印を つける)	光熱水費	備品・消耗品費	
報告対象月	令和4年6月		事務所費	滞在費	政務活動費
通し番号	10		宣伝事業費	調査研究費	繰り入れ(党本部)

キャッシュサービスご利用明細

取扱店	お取引日	時刻	
	04-06-21	15:24	
お取引金額(円)	手数料		
振込	¥13,057	¥440	
お取引後の残高(円)	おつり		

IC認証			
お取引人	キャノンマーケティングジャパン(カ様)		
	登録番号 0006		
ご振込先	ミノハ テレオ様		

印紙税申告納付につき東
 横証券が認済

700機手数料

- ※費目を揃え毎月1から順に通し番号をつける。
- ※台紙からはみ出るサイズの領収書は縮小コピーで貼付のこと。
- ※1枚の台紙に複数の領収書を貼付する場合は同一費目として、ページ毎の小計を右下に記入のこと。
- ※印字のカスレ等で判読が難しい場合は加筆修正すること。
- ※銀行引落・振込等の場合は支払い目的を欄外に書き加えること。
- ※人件費支払いの際の個人情報や事務所口座など、公表を控えなければならない部分にはマスキングを行う。
- ※原本は事務所で保管し、コピーを事務局へ提出。郵送の場合、締切日必着のこと。

調査研究広報滞在費 領収書貼付台紙

議員氏名	美延映夫	費目 (○印を つける)	光熱水費	備品・消耗品費	
報告対象月	令和4年6月		事務所費	滞在費	政務活動費
通し番号	11		宣伝事業費	調査研究費	繰り入れ(党本部)

キャッシュサービスご利用明細

[Redacted]			
お取引店	お取引日	時・刻	
5.	04-06-21	15:26	
お取引内容	お取引金額(円)	手数料	
振込	¥30,000	¥0	
お取引後の残高(円)	おつり		
IC認証			
電信			
お取引人	カ)フローレントタカオ様		
お取引先	登録番号: 0008		
お取引先	ミノハ、テレオ様		
[Redacted]			

馬主車場

- ※費目を揃え月毎に1から順に通し番号をつける。
- ※台紙からはみ出るサイズの領収書は縮小コピーで貼付のこと。
- ※1枚の台紙に複数の領収書を貼付する場合は同一費目として、ページ毎の小計を右下に記入のこと。
- ※印字のカスレ等で判読が難しい場合は加筆修正すること。
- ※銀行引落・振込等の場合は支払い目的を欄外に書き加えること。
- ※人件費支払いの際の個人情報や事務所口座など、公表を控えなければならない部分にはマスキングを行う。
- ※原本は事務所で保管し、コピーを事務局へ提出。郵送の場合、締切日必着のこと。

調査研究広報滞在費 領収書貼付台紙

議員氏名	美延映夫	費目 (○印を つける)	光熱水費 備品・消耗品費
報告対象月	令和4年6月		事務所費 滞在費 政務活動費
通し番号	12		宣伝事業費 調査研究費 繰り入れ(党本部)

キャッシュサービスご利用明細

お取引日	04-06-23	時刻	10:35
お取引内容	お取引金額(円)	手数料	
振込	¥192,793	¥440	
お取引後の残高(円)	おつり		

IC認証			

イノウエビル イノウエ キヨアキ様
登録番号 601
ミナハ テレオ様

但し、
日本維新の会衆議院大阪府第4選挙区支部
の事務所家賃（手数料、光熱水費含む 19,323円）
と按分して計上する。

173,910円（光熱水費含む）

- ※費目を揃え月毎に1から順に通し番号をつける。
- ※台紙からはみ出るサイズの領収書は縮小コピーで貼付のこと。
- ※1枚の台紙に複数の領収書を貼付する場合は同一費目として、ページ毎の小計を右下に記入のこと。
- ※印字のカスレ等で判読が難しい場合は加筆修正すること。
- ※銀行引落・振込等の場合は支払い目的を欄外に書き加えること。
- ※人件費支払いの際の個人情報や事務所口座など、公表を控えなければならない部分にはマスキングを行う。
- ※原本は事務所で保管し、コピーを事務局へ提出。郵送の場合、締切日必着のこと。

調査研究広報滞在費 領収書貼付台紙

議員氏名	美延映夫	費目 (○印を つける)	光熱水費	備品・消耗品費
報告対象月	令和4年6月		事務所費	滞在費 政務活動費
通し番号	13		宣伝事業費	調査研究費 繰り入れ (党本部)

2022年6月度 領収証
天満1丁目6-6 井上ビル3F

店区	請求No.
----	-------

ミノベ テルオ 事務所 様

銘柄	部数	定価	合計金額
産経新聞 ※	1	4,400	¥4,400
サンケイスポーツ ※	1	3,353	

上記金額には消費税等込
※は軽減税率適用品目
8% : ¥4,075 (¥325)
10% : ¥0

産経新聞
産経新聞天六専売所
大阪市北区浪花町5-14
TEL 6371-8331

6/30

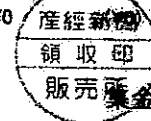

いつもご愛読頂き、ありがとうございます。

- ※費目を揃え月毎に1から順に通し番号をつける。
- ※台紙からはみ出るサイズの領収書は縮小コピーで貼付のこと。
- ※1枚の台紙に複数の領収書を貼付する場合は同一費目として、ページ毎の小計を右下に記入のこと。
- ※印字のカスレ等で判読が難しい場合は加筆修正すること。
- ※銀行引落・振込等の場合は支払い目的を欄外に書き加えること。
- ※人件費支払いの際の個人情報や事務所口座など、公表を控えなければならない部分にはマスキングを行う。
- ※原本は事務所で保管し、コピーを事務局へ提出。郵送の場合、締切日必着のこと。

調査研究広報滞在費 領収書貼付台紙

議員氏名	美延映夫	費目 (○印を つける)	光熱水費	備品・消耗品費	
報告対象月	令和4年6月		事務所費	滞在費	政務活動費
通し番号	14		宣伝事業費	調査研究費	繰り入れ (党本部)



領 収 書

〒100-0001 東京都千代田区千代田 1-1-1 読売新聞社

会名 **ミノベテルオ事務所様**
 天満1丁目6-6
 井上ビル 3F
 4年 6月分

No.	品名	数量・金額
1	読売新聞 消費税込	4,400
2		
3		
合 計		4,400 円

領収日 4年6月30日
 配達・集金等のご意見・ご要望は
 TEL0120-998-431迄

読売中央販売株式会社
 大阪市北区西天満3-4-25

Tel.0120-998-431



- ※費目を揃え月毎に1から順に通し番号をつける。
- ※台紙からはみ出るサイズの領収書は縮小コピーで貼付のこと。
- ※1枚の台紙に複数の領収書を貼付する場合は同一費目として、ページ毎の小計を右下に記入のこと。
- ※印字のカスレ等で判読が難しい場合は加筆修正すること。
- ※銀行引落・振込等の場合は支払い目的を欄外に書き加えること。
- ※人件費支払いの際の個人情報や事務所口座など、公表を控えなければならない部分にはマスキングを行う。
- ※原本は事務所で保管し、コピーを事務局へ提出。郵送の場合、締切日必着のこと。

調査研究広報滞在費 領収書貼付台紙

議員氏名	美延映夫	費目 (○印を つける)	光熱水費	備品・消耗品費
報告対象月	令和4年6月		事務所費	滞在費 政務活動費
通し番号	15		宣伝事業費	調査研究費 繰り入れ(党本部)

電話料金等払込受領証
西日本ご利用分

ご請求先氏名
美延 映夫 様

2022年 5月ご請求分

金額(円)
¥14,793-

受取人
NTTファイナンス株式会社

お問合せ先 (無料)
0800-3335550

領 収 印 紙 印

22.6.08

収入印紙貼付欄
(金融機関・CVS用)→お客様

6/8

- ※費目を揃え月毎に1から順に通し番号をつける。
- ※台紙からはみ出るサイズの領収書は縮小コピーで貼付のこと。
- ※1枚の台紙に複数の領収書を貼付する場合は同一費目として、ページ毎の小計を右下に記入のこと。
- ※印字のカスレ等で判読が難しい場合は加筆修正すること。
- ※銀行引落・振込等の場合は支払い目的を欄外に書き加えること。
- ※人件費支払いの際の個人情報や事務所口座など、公表を控えなければならない部分にはマスキングを行う。
- ※原本は事務所で保管し、コピーを事務局へ提出。郵送の場合、締切日必着のこと。

文書通信交通滞在費 領収書貼付台紙

議員氏名	美延映夫	費目 (〇印を つける)	人件費	光熱水費	備品・消耗品費
報告対象月	令和4年6月		事務所費	滞在費	政務活動費
通し番号	16		宣伝事業費	調査研究費	繰り入れ(党本部)

議員宿舍経費内訳書

美延 映夫 殿

赤坂議員宿舍 号室 6月分

議員宿舍使用料 124,652 円

駐車場使用料 0 円

合計 124,652 円

衆議院事務局管理部管理課

文書通信交通滞在費 領収書貼付台紙

議員氏名	美延映夫	費目 (○印を つける)	人件費	光熱水費	備品・消耗品費
報告対象月	令和4年6月		事務所費	滞在費	政務活動費
通し番号	17		宣伝事業費	調査研究費	繰り入れ (党本部)

払込金受領証

ゆうちょ銀行又は郵便局でお支払いの場合は、左側の2枚だけをお出しください。

お客様氏名
美延 映夫 様

令和 4 年 6 月分

金額 (円・税込)
***1,971**

お支払い期限日
令和 4 年 7 月 19 日

受取人
東京ガス株式会社

お問い合わせ先
東京ガスお客様センター
0570-002211
(ご利用になれない場合)
03-3344-9100

領収書附印



22.6.24
278273

印紙貼付欄

※費目を揃え月毎に1から順に通し番号をつける。

※台紙からはみ出るサイズの領収書は縮小コピーで貼付のこと。

※1枚の台紙に複数の領収書を貼付する場合は同一費目として、ページ毎の小計を右下に記入のこと。

※印字のカスレ等で判読が難しい場合は加筆修正すること。

※銀行引落・振込等の場合は支払い目的を欄外に書き加えること。

※人件費支払いの際の個人情報や事務所口座など、公表を控えなければならない部分にはマスキングを行う。

※原本は事務所で保管し、コピーを事務局へ提出。郵送の場合、締切日必着のこと。

文書通信交通滞在費 領収書貼付台紙

議員氏名	美延映夫	費目 (○印をつける)	人件費	光熱水費	備品・消耗品費
報告対象月	令和4年6月		事務所費	滞在費	政務活動費
通し番号	18		宣伝事業費	調査研究費	繰り入れ(党本部)

NHK 放送受信料領収証

美延 映夫 様
お客様番号 令和 4年 6月27日

領収金額(消費税を含みます) 12,092 円	お支払期間 令和 4年 6月 ~ 令和 5年 5月
	件数 衛星契約 1

取扱金融機関 次回振替予定日
 口座番号等の表示を希望されるお客様はご連絡ください 令和 5年 6月26日

上記放送受信料を口座振替により領収いたしました。

日本放送協会

お問い合わせ先 (電話番号のかけ間違いのないようご注意ください。)

受信料関係のお問い合わせ 0570-077-077
 転居等のお届け(フリーダイヤル) 0120-151515
 放送番組についてのご照会 0570-066-066

転居や衛星契約への変更のお届けはインターネットをぜひご利用ください。
<https://www.nhk-cs.jp/jushinryo/>(24時間いつでも簡単に手続きできます。)

IP電話等をご使用の方で、フリーダイヤル等ご利用いただけない場合は、050-3786-5003をご利用ください。

受信料のお支払いありがとうございました。

※費目を揃え月毎に1枚

※台紙からはみ出るサイズの領収書は縮小コピーで貼付のこと。

※1枚の台紙に複数の領収書を貼付する場合は同一費目として、ページ毎の小計を右下に記入のこと。

※印字のカスレ等で判読が難しい場合は加筆修正すること。

※銀行引落・振込等の場合は支払い目的を欄外に書き加えること。

※人件費支払いの際の個人情報や事務所口座など、公表を控えなければならない部分にはマスキングを行う。

※原本は事務所で保管し、コピーを事務局へ提出。郵送の場合、締切日必着のこと。

文書通信交通滞在費 領収書貼付台紙

議員氏名	美延映夫	費目 (○印を つける)	人件費	光熱水費	備品・消耗品費
報告対象月	令和4年6月		事務所費	滞在費	政務活動費
通し番号	19		宣伝事業費	調査研究費	繰り入れ (党本部)

(A)電気料金等領収証

年月分	4 - 6
金額	3,648
うち消費税等相当額	331
お支払人氏名 美延 映夫 様	
お客さま番号	
<small>東京電力エナジーパートナー株式会社</small> お問い合わせ先 (カスタマーセンター) 0120-995-113	
日 附 印	
	

(お客さま控え)

※費目を揃え月毎に1から順に通し番号をつける。

※台紙からはみ出るサイズの領収書は縮小コピーで貼付のこと。

※1枚の台紙に複数の領収書を貼付する場合は同一費目として、ページ毎の小計を右下に記入のこと。

※印字のカスレ等で判読が難しい場合は加筆修正すること。

※銀行引落・振込等の場合は支払い目的を欄外に書き加えること。

※人件費支払いの際の個人情報や事務所口座など、公表を控えなければならない部分にはマスキングを行う。

※原本は事務所で保管し、コピーを事務局へ提出。郵送の場合、締切日必着のこと。

文書通信交通滞在費 領収書貼付台紙

議員氏名	美延映夫	費目 (○印をつける)	人件費	光熱水費	備品・消耗品費
報告対象月	令和4年6月		事務所費	滞在費	政務活動費
通し番号	20		宣伝事業費	調査研究費	繰り入れ (党本部)

衆議院議員 美延 映夫

令和4年5月25日

令和4年6月 議員連盟会費等 歳費引去明細

歳費引去合計	
---------------	--

《内訳》

◎党費(特別党員)

◎臨時党費

◎議員連盟会費 合計 3,200

議員連盟名称	会費	議員連盟名称	会費
国際観光産業振興議員連盟	500		
国会がん患者と家族の会	500		
日本チベット国会議員連盟	200		
大阪・関西万博を推進する国会議員連盟	100		
日本維新の会 行政書士制度推進議員連盟	300		
新しい国のかたち(分権2.0)協議会	500		
コロナと闘う病院を支援する議員連盟	100		
日本維新の会 建設職人の安全を守る議員連盟	100		
日本・ウイグル国会議員連盟	200		
パラダイムシフト研究会	300		
教育立国推進協議会	300		
明治の日を実現するための議員連盟	100		

調査研究広報滞在費 領収書貼付台紙

議員氏名	美延映夫	費目 (○印を つける)	光熱水費	備品・消耗品費	
報告対象月	令和4年6月		事務所費	滞在費	政務活動費
通し番号	21		宣伝事業費	調査研究費	繰り入れ (党本部)

領収書(552)印紙

No. 2857
2022年6月2日

御芳名 NAME
ミノベテルオ事務所 様

収 入
印 紙

赤坂アーバンホテル
〒107-0052
東京都港区赤坂2-1-2
電話番号:03-5561-3690



領収額 ¥5,900-
印し、現金払
 上記金額正に領収いたしました。
 この度はご利用誠にありがとうございました。
 またのお越しをお待ち申し上げております。

- ※費目を揃え月毎に1から順に通し番号をつける。
- ※台紙からはみ出るサイズの領収書は縮小コピーで貼付のこと。
- ※1枚の台紙に複数の領収書を貼付する場合は同一費目として、ページ毎の小計を右下に記入のこと。
- ※印字のカスレ等で判読が難しい場合は加筆修正すること。
- ※銀行引落・振込等の場合は支払い目的を欄外に書き加えること。
- ※人件費支払いの際の個人情報や事務所口座など、公表を控えなければならない部分にはマスキングを行う。
- ※原本は事務所で保管し、コピーを事務局へ提出。郵送の場合、締切日必着のこと。

調査研究広報滞在費 領収書貼付台紙

議員氏名	美延映夫	費目 (○印を つける)	光熱水費 備品・消耗品費
報告対象月	令和4年6月		事務所費 滞在費 政務活動費
通し番号	22		宣伝事業費 調査研究費 繰り入れ(党本部)

領収書(RECEIPT)

No. 2859
2022年6月2日

御芳名 NAME
ミノベテルオ事務所 様

収 入
印 紙

赤坂アーバンホテル
〒107-0052
東京都港区赤坂2-12-4
電話番号:03-5561-3500

赤坂
アーバン
ホテル

領収額 ¥5,900-

但し、現金払い
上記金額正に領収いたしました。
この度はご利用誠にありがとうございました。
またのお越しをお待ち申し上げます。

- ※費目を揃え毎月毎に1から順に通し番号をつける。
- ※台紙からはみ出るサイズの領収書は縮小コピーで貼付のこと。
- ※1枚の台紙に複数の領収書を貼付する場合は同一費目として、ページ毎の小計を右下に記入のこと。
- ※印字のカスレ等で判読が難しい場合は加筆修正すること。
- ※銀行引落・振込等の場合は支払い目的を欄外に書き加えること。
- ※人件費支払いの際の個人情報や事務所口座など、公表を控えなければならない部分にはマスキングを行う。
- ※原本は事務所で保管し、コピーを事務局へ提出。郵送の場合、締切日必着のこと。

調査研究広報滞在費 領収書貼付台紙

議員氏名	美延映夫	費目 (○印を つける)	光熱水費	備品・消耗品費
報告対象月	令和4年6月		事務所費	滞在費 政務活動費
通し番号	23		宣伝事業費	調査研究費 繰り入れ (党本部)

領 収 書

アスモパーキング高津東
ご利用有難うございました。

NPC24H

島之内第5P

----- 車室 No.09 -----

入庫:2022年 6月 4日 12時13分

出庫:2022年 6月 4日 13時 0分

駐車時間: 47分

駐車料金: ¥500

投入現金: ¥1,000.-

返却金額: ¥500.-

領収金額: ¥500.-

¥500.-

クレジット利用お客様控え
兼領収書 (ご利用明細書)

22年06月08日10:00 --06月08日11:36
駐車料金 1,000円

カード 1,000円

[ラケンカード]]
会員番号:*****768
お取扱日: 22年06月08日11:36
取扱番号: 700937
利用金額 1,000円
端末NO.3071808029901

2022年 6月 4日13時 1分 発行

No. 915

京阪パーキング

京橋蒲生1丁目

領収書

領 収 書

東洋カーマックス片町2丁目

精算機 #01 A 精算No.000216
車室番号 (自動車) 12
入庫時刻 2022年 6月17日(金) 16:44
精算時刻 2022年 6月17日(金) 18:11
駐車料金 A料金 600円
=====

合計	600円
現金領収金額	600円
現金入金額	1,000円
釣銭	400円

駐車番号 002番
入庫時間 06月17日 07:20
出庫時間 06月17日 08:35
請求金額
現金
領収日 2022年06月17日

※費目を:

※台紙か

※1枚の台

※印字のカスレ等で判読が難しい場合は

※銀行引落・振込等の場合は支払い目的を欄外に書き加えること。

※人件費支払いの際の個人情報や事務所口座など、公表を控えなければならない部分にはマスキングを行う。

※原本は事務所で保管し、コピーを事務局へ提出。郵送の場合、締切日必着のこと。

またのご利用をお待ちしております。 こと。

として、ページ毎の小計を右下に記入のこと。

と。

¥1,900

調査研究広報滞在費 領収書貼付台紙

議員氏名	美延映夫	費目 (○印を つける)	光熱水費	備品・消耗品費	
報告対象月	令和4年6月		事務所費	滞在費	政務活動費
通し番号	24		宣伝事業費	調査研究費	繰り入れ(党本部)

No. 08028871 エクスプレス予約
表示日 2022年6月11日 9時16分

ご利用票 兼 領収書
SALES SLIP AND RECEIPT

西日本旅客鉄道株式会社
West Japan Railway Company

宛名
RECEIVED FROM

美延 映夫事務所

様

お預かり番号
RESERVATION NUMBER 2080

クレジットカード番号
CARD NUMBER

金額計
TOTAL AMOUNT ¥27,240
(クレジットカード利用・Credit card use)

内容
DETAIL きっぷのご購入代金
Tickets price

購入日
DATE OF PURCHASE 2022年6月6日

乗車日
DATE OF DEPARTURE 6月9日

列車名・券種
利用区間 のぞみ214号
新大阪 FROM 東京 TO

¥27,240



※費目を揃え月毎に1から順に通し番号をつける。

※台紙からはみ出るサイズの領収書は縮小コピーで貼付のこと。

※1枚の台紙に複数の領収書を貼付する場合は同一費目として、ページ毎の小計を右下に記入のこと。

※印字のカスレ等で判読が難しい場合は加筆修正すること。

※銀行引落・振込等の場合は支払い目的を欄外に書き加えること。

※人件費支払いの際の個人情報や事務所口座など、公表を控えなければならない部分にはマスキングを行う。

※原本は事務所で保管し、コピーを事務局へ提出。郵送の場合、締切日必着のこと。

調査研究広報滞在費 領収書貼付台紙

議員氏名	美延映夫	費目 (○印を つける)	光熱水費	備品・消耗品費	
報告対象月	令和4年6月		事務所費	滞在費	政務活動費
通し番号	25		宣伝事業費	調査研究費	繰り入れ (党本部)



駐車券↑
タイムズ24株式会社
長堀橋南駐車場
 0120-70-8924

22-06-03 09:09
 精算06-03 09:40
 駐車時間 31分
 駐車料金 400円
 割引 0円
領収書
 前払現金 0円
 釣銭 400円
 NO. 127363

福島区役所
地下駐車場

領 収 証

A 精算No. 000228
 発券機 #01 発券No. 069045
 入庫時刻 2022年 6月 6日 (月) 10:30
 出庫時刻 2022年 6月 6日 (月) 10:46
 駐車時間 0:16
 駐車料金 A料金 200円

=====
合 計 200円
お預り 1,000円
お釣 800円
 上記正に領収致しました。
 =====



領収書

ナビパーク天満1丁目第2

駐車番号 002番
 入庫時間 06月09日 07:54
 出庫時間 06月09日 09:17
 請求金額 300円
 現金 300円
 領収日 2022年06月09日

領収書

----- 車室 No.6 -----

入庫時刻 06月08日 13時16分
 精算時刻 06月08日 13時49分
 受領金額 400円
 2022年06月08日13時50分 発行

A Z パーク J R 天満駅前

※費目を揃え月毎に1から順に通し番号をつける。

※台紙からはみ出るサイズの領収書は縮小コピーで貼付のこと。

※1枚の台紙に複数の領収書を貼付する場合は同一費目として、ページ毎の小計を右下に記入のこと。

※印字のカスレ等で判読が難しい場合は加筆修正すること。

※銀行引落・振込等の場合は支払い目的を欄外に書き加えること。

※人件費支払いの際の個人情報や事務所口座など、公表を控えなければならない部分にはマスキングを行う。

※原本は事務所で保管し、コピーを事務局へ提出。郵送の場合、締切日必着のこと。

¥1,300-

調査研究広報滞在費 領収書貼付台紙

議員氏名	美延映夫	費目 (○印を つける)	光熱水費 備品・消耗品費
報告対象月	令和4年6月		事務所費 滞在費 政務活動費
通し番号	26		宣伝事業費 調査研究費 繰り入れ (党本部)

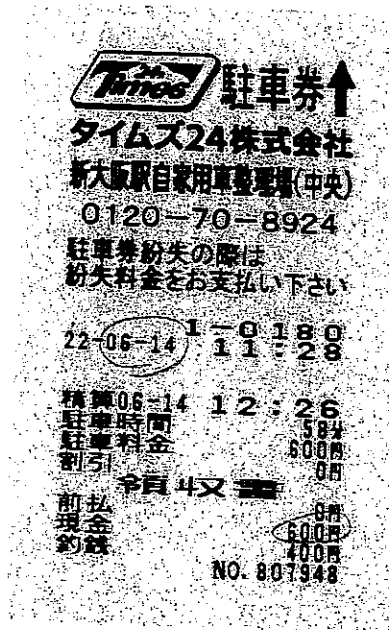

タイムズ24株式会社
長堀橋南駐車場
 0120-70-8924

22-06-21 09:58
 精算06-21 10:52
 駐車時間 54分
 駐車料金 800円
 割引 0円
領収書
 前払現金 0円
 現金 800円
 釣銭 200円
 NO. 132269

タイムズ24
 タイムズ 天満橋第1
 0120-70-8324

22年06月22日07:00 -- 06月22日11:54
 駐車料金 ¥2,100円

現金 ¥2,100円
 釣銭 ¥900円
 NO. 131228

タイムズ24
 タイムズ 天満橋筋6丁目駅北
 0120-70-8924

22年06月25日13:43 -- 06月25日15:22
 駐車料金 1,540円
 合計 1,540円

お預り 2,000円
 お釣 460円
 NO. 171529

※費目を揃

※台紙から

※1枚の台紙

※印字のカスレ等で判読が難しい場合は加筆修正すること。

※銀行引落・振込等の場合は支払い目的を欄外に書き加えること。

※人件費支払いの際の個人情報や事務所口座など、公表を控えなければ

※原本は事務所で保管し、コピーを事務局へ提出。郵送の場合、締切日必

ページ毎

タイムズ24
 タイムズ 天満橋筋6丁目駅北
 0120-70-8924

22年06月26日18:37 -- 06月26日19:08
 駐車料金 440円
 合計 410円
 お預り 500円
 お釣 60円
 NO. 171588

6/22

4,5480

調査研究広報滞在費 領収書貼付台紙

議員氏名	美延映夫	費目 (○印を つける)	光熱水費	備品・消耗品費	
報告対象月	令和4年6月		事務所費	滞在費	政務活動費
通し番号	27		宣伝事業費	調査研究費	繰り入れ(党本部)



WEB 8eb3867c1ef9256b16949aa0c998dc48
2022年06月08日 14:55

領 収 書 RECEIPT

下記の金額正に領収いたしました。

RECEIVED FROM : 美延映夫様
金額

THE SUM OF : ¥ 12,510 円 (税込み)

但し	IN PAYMENT OF	運賃として AIR FARE-FREIGHT
航空券番号	TICKET NUMBER	
航空券発行日	DATE OF ISSUE	?
発行所	PLACE OF ISSUE	日本航空
備考	REMARKS	現金・クレジットカード・その他のお支払い分を含みます

日本航空株式会社
Japan Airlines Co., Ltd.

ご利用区間・運賃明細

お客様	搭乗日	出発地	到着地	便名	利用運賃	金額
	2022年6月9日(木)	大阪(伊丹)	東京(羽田)			

合計金額	¥12,510
------	---------

- ※費目を揃え月毎に1から順に通し番号をつける。
- ※台紙からはみ出るサイズの領収書は縮小コピーで貼付のこと。
- ※1枚の台紙に複数の領収書を貼付する場合は同一費目として、ページ毎の小計を右下に記入のこと。
- ※印字のカスレ等で判読が難しい場合は加筆修正すること。
- ※銀行引落・振込等の場合は支払い目的を欄外に書き加えること。
- ※人件費支払いの際の個人情報や事務所口座など、公表を控えなければならない部分にはマスキングを行う。
- ※原本は事務所で保管し、コピーを事務局へ提出。郵送の場合、締切日必着のこと。

調査研究広報滞在費 領収書貼付台紙

議員氏名	美延映夫	費目 (○印をつける)	光熱水費	備品・消耗品費
報告対象月	令和4年6月		事務所費	滞在費 政務活動費
通し番号	28		宣伝事業費	調査研究費 繰り入れ (党本部)



領収書

ナビパーク天満1丁目第1

駐車番号 001番
 入庫時間 06月21日 14:35
 出庫時間 06月22日 10:03
 請求金額 1,800円
 現金 1,800円
 領収日 2022年06月22日



領収書

ナビパーク天満1丁目第2

駐車番号 003番
 入庫時間 06月22日 13:20
 出庫時間 06月22日 14:40
 請求金額 600円
 現金 600円
 領収日 2022年06月22日



領収書

ナビパーク天満1丁目第1

駐車番号 003番
 入庫時間 06月22日 15:47
 出庫時間 06月22日 17:57
 請求金額 1,800円
 現金 1,800円
 領収日 2022年06月22日



領収書

ナビパーク天満1丁目第1

駐車番号 002番
 入庫時間 06月22日 15:58
 出庫時間 06月22日 20:56
 請求金額 1,800円
 現金 1,800円
 領収日 2022年06月22日



領収書

ナビパーク天満1丁目第1

駐車番号 003番
 入庫時間 06月22日 19:20
 出庫時間 06月23日 09:03
 請求金額 1,800円
 現金 1,800円
 領収日 2022年06月23日



領収書

ナビパーク天満1丁目第1

駐車番号 005番
 入庫時間 06月25日 13:22
 出庫時間 06月25日 17:31
 請求金額 1,800円
 現金 1,800円
 領収日 2022年06月25日

※費目を揃え

※台紙からは

※1枚の台紙に

※印字のカス

※銀行引落・並

※人件費支払

※原本は事務



領収書

ナビパーク天満1丁目第1

駐車番号 003番
 入庫時間 06月26日 19:20
 出庫時間 06月26日 22:40
 請求金額 600円
 現金 600円
 領収日 2022年06月26日

ページ毎の小計を右下に記入のこと。

4/10,200-

と。

なければならぬ部分にはマスキングを行う。

締切日必着のこと。

調査研究広報滞在費 領収書貼付台紙

議員氏名	美延映夫	費目 (○印を つける)	光熱水費	備品・消耗品費	
報告対象月	令和4年6月		事務所費	滞在費	政務活動費
通し番号	29		宣伝事業費	調査研究費	繰り入れ (党本部)

領 収 証

シバホテル事務所 様

No. 00644

★ ¥5,800-

内 訳	
現金	/
小切手	/
手形	/
消費税額等(%)	/

但 御宿泊代として
2022年 6月 9日 上記正に領収いたしました

収入印紙

赤坂アーバンホテル

〒107-0052 東京都港区赤坂2-12

TEL03-5561-3500 FAX03-5561-3501

赤坂
1
赤坂

コクヨ ウケ-08

- ※費目を揃え月毎に1から順に通し番号をつける。
- ※台紙からはみ出るサイズの領収書は縮小コピーで貼付のこと。
- ※1枚の台紙に複数の領収書を貼付する場合は同一費目として、ページ毎の小計を右下に記入のこと。
- ※印字のカスレ等で判読が難しい場合は加筆修正すること。
- ※銀行引落・振込等の場合は支払い目的を欄外に書き加えること。
- ※人件費支払いの際の個人情報や事務所口座など、公表を控えなければならない部分にはマスキングを行う。
- ※原本は事務所で保管し、コピーを事務局へ提出。郵送の場合、締切日必着のこと。

調査研究広報滞在費 領収書貼付台紙

議員氏名	美延映夫	費目 (○印を つける)	光熱水費	備品・消耗品費	
報告対象月	令和4年6月		事務所費	滞在費	政務活動費
通し番号	30		宣伝事業費	調査研究費	繰り入れ(党本部)

領 収 証

ミナソール7事務所 様 No. 00652

★ 7,5800-

内 訳	
現金	
小切手	/
手形	/
消費税額等(%)	

但 御 宿 泊 代 と し て

2022年6月9日 上記正に領収いたしました

赤坂アーバンホテル

〒107-0052 東京都港区赤坂2-12

TEL03-5561-3500 FAX03-5561-3550

収入印紙

赤坂
アーバン
ホテル

コクヨ ウケ-98

¥5,800-

- ※費目を揃え月毎に1から順に通し番号をつける。
- ※台紙からはみ出るサイズの領収書は縮小コピーで貼付のこと。
- ※1枚の台紙に複数の領収書を貼付する場合は同一費目として、ページ毎の小計を右下に記入のこと。
- ※印字のカスレ等で判読が難しい場合は加筆修正すること。
- ※銀行引落・振込等の場合は支払い目的を欄外に書き加えること。
- ※人件費支払いの際の個人情報や事務所口座など、公表を控えなければならない部分にはマスキングを行う。
- ※原本は事務所で保管し、コピーを事務局へ提出。郵送の場合、締切日必着のこと。

調査研究広報滞在費 領収書貼付台紙

議員氏名	美延映夫	費目 (○印を つける)	光熱水費	備品・消耗品費	
報告対象月	令和4年6月		事務所費	滞在費	政務活動費
通し番号	31		宣伝事業費	調査研究費	繰り入れ (党本部)

2022/06/10

領 収 証

領収証名 ミノペテルオ様

領収金額 **¥7,019-**
(内消費税)

但し、6/9のご宿泊代として上記金額を
KIOSKクレジットで領収しました。

APA HOTELS & RESORTS
アパヴィラホテル(赤坂見附)

〒107-0052
東京都港区赤坂3丁目19-10
TEL:(03)3582-5111
FAX:(03)3582-5112

担当者



収入印紙

220610000756889-1

※費目を揃え月毎に1から順に通し番号をつける。

※台紙からはみ出るサイズの領収書は縮小コピーで貼付のこと。

※1枚の台紙に複数の領収書を貼付する場合は同一費目として、ページ毎の小計を右下に記入のこと。

※印字のカスレ等で判読が難しい場合は加筆修正すること。

※銀行引落・振込等の場合は支払い目的を欄外に書き加えること。

※人件費支払いの際の個人情報や事務所口座など、公表を控えなければならない部分にはマスキングを行う。

※原本は事務所で保管し、コピーを事務局へ提出。郵送の場合、締切日必着のこと。

調査研究広報滞在費 領収書貼付台紙

議員氏名	美延映夫	費目 (○印を つける)	光熱水費	備品・消耗品費	
報告対象月	令和4年6月		事務所費	滞在費	政務活動費
通し番号	32		宣伝事業費	調査研究費	繰り入れ(党本部)

No. エクスプレス予約
表示日 2022年6月11日 9時17分

ご利用票 兼 領収書
SALES SLIP AND RECEIPT

西日本旅客鉄道株式会社
West Japan Railway Company

宛名
RECEIVED FROM

美延 映夫事務所

様

お預かり番号
RESERVATION NUMBER

金額計
TOTAL AMOUNT

¥ 40,860
(クレジットカード利用・Credit card use)

内容
DETAIL

きっぷのご購入代金
Tickets price

購入日
DATE OF PURCHASE

2022年6月10日

乗車日
DATE OF DEPARTURE

6月10日

列車名・券種
利用区間

のぞみ243号
東京
FROM

新大阪
TO

¥ 40,860



3817

- ※費目を揃え月毎に1から順に通し番号をつける。
- ※台紙からはみ出るサイズの領収書は縮小コピーで貼付のこと。
- ※1枚の台紙に複数の領収書を貼付する場合は同一費目として、ページ毎の小計を右下に記入のこと。
- ※印字のカスレ等で判読が難しい場合は加筆修正すること。
- ※銀行引落・振込等の場合は支払い目的を欄外に書き加えること。
- ※人件費支払いの際の個人情報や事務所口座など、公表を控えなければならない部分にはマスキングを行う。
- ※原本は事務所で保管し、コピーを事務局へ提出。郵送の場合、締切日必着のこと。

調査研究広報滞在費 領収書貼付台紙

議員氏名	美延映夫	費目 (○印を つける)	光熱水費	備品・消耗品費	
報告対象月	令和4年6月		事務所費	滞在費	政務活動費
通し番号	33		宣伝事業費	調査研究費	繰り入れ (党本部)

領収書

----- 車室 No.6 -----

入庫時刻 06月28日 14時11分
 精算時刻 06月28日 14時42分

受領金額 400円
 2022年06月28日14時42分発行

A Zパーク JR天満駅前

 領 収 書

アメニティパーク神山町
 ご利用有難うございました。

----- 車室 No.22 -----

入庫:2022年 6月29日 13時 0分
 出庫:2022年 6月29日 13時58分

駐車時間: 58分
 駐車料金: ¥600.-
 投入現金: ¥1,000.-
 返却金額: ¥400.-

領収金額: ¥600.-

2022年 6月29日13時58分 発行

4
¥1,000

- ※費目を揃え月毎に1から順に通し番号をつける。
- ※台紙からはみ出るサイズの領収書は縮小コピーで貼付のこと。
- ※1枚の台紙に複数の領収書を貼付する場合は同一費目として、ページ毎の小計を右下に記入のこと。
- ※印字のカスレ等で判読が難しい場合は加筆修正すること。
- ※銀行引落・振込等の場合は支払い目的を欄外に書き加えること。
- ※人件費支払いの際の個人情報や事務所口座など、公表を控えなければならない部分にはマスキングを行う。
- ※原本は事務所で保管し、コピーを事務局へ提出。郵送の場合、締切日必着のこと。

調査研究広報滞在費 領収書貼付台紙

議員氏名	美延映夫	費目 (○印を つける)	光熱水費	備品・消耗品費
報告対象月	令和4年6月		事務所費	滞在費 政務活動費
通し番号	34		宣伝事業費	調査研究費 繰り入れ (党本部)

三井のリパーク

リパーク京橋駅前第2

ご利用ありがとうございました。
またのご利用をお待ちしております。
<http://www.repark.jp>

領収書

精算機 #01	A 精算No. 000266	
車室番号 (自動車)	3	
入庫時刻	2022年 6月 1日 (水) 08:36	
精算時刻	2022年 6月 1日 (水) 09:17	
駐車料金	A料金	900円

合計		900円
現金入金額		1,000円
釣銭		100円
現金領収金額		900円

¥900-

三井のリパーク

リパーク阪神野田駅前

ご利用ありがとうございました。
またのご利用をお待ちしております。
<http://www.repark.jp>

領収書

精算機 #01	A 精算No. 000116	
車室番号 (自動車)	9	
入庫時刻	2022年 6月 22日 (水) 14:58	
精算時刻	2022年 6月 22日 (水) 15:34	
駐車料金	A料金	400円

合計		400円
現金入金額		1,000円
釣銭		600円
現金領収金額		400円

¥400-

三井のリパーク

リパーク京橋駅前第2

ご利用ありがとうございました。
またのご利用をお待ちしております。
<http://www.repark.jp>

領収書

精算機 #01	A 精算No. 000107	
車室番号 (自動車)	4	
入庫時刻	2022年 6月 25日 (土) 15:58	
精算時刻	2022年 6月 25日 (土) 16:34	
駐車料金	A料金	1,000円

合計		1,000円
現金入金額		1,000円
釣銭		0円
現金領収金額		1,000円

※費目を
※台紙が
※1枚の
※印字の
※銀行引

こと。
て、ページ毎の
ること。

三井のリパーク

リパーク都島友洲町2丁目第2

ご利用ありがとうございました。
またのご利用をお待ちしております。
<http://www.repark.jp>

領収書

精算機 #01	A 精算No. 000330	
車室番号 (自動車)	1	
入庫時刻	2022年 6月 26日 (日) 16:50	
精算時刻	2022年 6月 26日 (日) 17:36	
駐車料金	A料金	400円

合計		400円
現金入金額		1,000円
釣銭		600円
現金領収金額		400円

※人件費支払いの際の個人情報や事務所口座など、公表を控えなければならない部分にはマスキングを行う。

※原本は事務所で保管し、コピーを事務局へ提出。郵送の場合、締切日必着のこと。

¥2,700

調査研究広報滞在費 領収書貼付台紙

議員氏名	美延映夫	費目 (○印を つける)	光熱水費	備品・消耗品費
報告対象月	令和4年6月		事務所費	滞在費 政務活動費
通し番号	35		宣伝事業費	調査研究費 繰り入れ (党本部)

Superjpm城東区複合施設駐車場

ご利用ありがとうございます
またのご利用をお待ちしております

領収書

駐車番号 4 No.048903
 2022年06月13日 12:09 精算
 2022年06月13日 11:39 入庫
 駐車料金 一般 200円
 現金入金額 500円
 釣銭 300円
 現金領収金額 200円

4200

駐車券↑
タイムズ24株式会社
長堀橋南駐車場
 0120-70-8924

22-06-13 12:49
 精算06-13 13:19
 駐車時間 30分
 駐車料金 400円
 割引 0円
領収書
 前払金 0円
 現金 400円
 釣銭 600円
 NO. 130114

三井のリパーク

三井のリパーク 駅前
 ご利用ありがとうございます
 またのご利用をお待ちしております
 URL: www.onepark.jp

領収書

精算機 車種 A 精算No. 0000150
 車室番号 (自動車) 1
 入庫時刻 2022年 6月 13日 (月) 08:37
 精算時刻 2022年 6月 13日 (月) 09:17
 駐車料金 A料金 400円
 合計 400円
 現金入金額 1,000円
 釣銭 600円
 現金領収金額 400円

4400

《領収書》
 One Park 神島町

領収書

[NO. 1]
 22年06月14日11:05 --06月14日11:14
 駐車料金 200円
 合計 200円
 お預り 200円
 お釣 0円
 NO.002332

※費目を揃え月毎に1から順に通し番号をつける。

※台紙からはみ出るサイズの領収書は縮小コピーで貼付のこと。

※1枚の台紙に複数の領収書を貼付する場合は同一費目として、ページ毎の小計を右下に記入のこと。

※印字のカスレ等で判読が難しい場合は加筆修正すること。

※銀行引落・振込等の場合は支払い目的を欄外に書き加えること。

※人件費支払いの際の個人情報や事務所口座など、公表を控えなければならない部分にはマスキングを行う。

※原本は事務所で保管し、コピーを事務局へ提出。郵送の場合、締切日必着のこと。

4,200

調査研究広報滞在費 領収書貼付台紙

議員氏名	美延映夫	費目 (○印を つける)	光熱水費	備品・消耗品費	
報告対象月	令和4年6月		事務所費	滞在費	政務活動費
通し番号	36		宣伝事業費	調査研究費	繰り入れ (党本部)

No009

領収書

2022年06月07日 -125

メーター運賃 ¥920円
運賃料金計 ¥920円
合計 ¥920円
現金支払 ¥920円
車両番号 0820
毎度ご乗車ありがとうございます。

久地石タクシー
全大阪協組城北支部
都島区高倉町1-7-5
TEL 06-6928-7555

領収書

2022年06月13日

車両番号 453号
乗車料金 ¥1640円
運賃料金計 ¥1640円
計 1,640円

大宝タクシー株式会社
大阪市住之江区北加賀屋5丁目5の2B
☎ 本社 4702-0011
☎ 無線 6351-9251
<http://www.daiho-taxi.co.jp/>

領収書

No. 3063

日付 22年06月18日
車番 0706 000
運賃料金計 ¥1560円
合計 ¥1560円

上記の通り領収致しました
毎度ご乗車
ありがとうございました

領収書

2022年06月30日 17:56

車両番号 0117
メーター金額 ¥1400円
(現金決済)

合計 ¥1400円

真和自動車株式会社
大阪市東成区東今里3-12-22
TEL 06-6978-7720

- ※費目を指
- ※台紙から
- ※1枚の台
- ※印字の
- ※銀行引

ナニワ交通株式会社
大阪市西成区南開
1丁目5番1号
TEL 06-6562-0690

こと。
して、ページ毎の小計を右下に記入のこと。
。
えること。

4
75,520

※人件費支払いの際の個人情報や事務所口座など、公表を控えなければならない部分にはマスキングを行う。
※原本は事務所で保管し、コピーを事務局へ提出。郵送の場合、締切日必着のこと。

調査研究広報滞在費 領収書貼付台紙

議員氏名	美延映夫	費目 (○印を つける)	光熱水費	備品・消耗品費	
報告対象月	令和4年6月		事務所費	滞在費	政務活動費
通し番号	37		宣伝事業費	調査研究費	繰り入れ (党本部)

領 収 書

Receipt 三バ 朝野 様

領収年月日 2022.6.18
金額 ¥14,390 (消費税等込み)

[クレジット払い]

購入商品 JR乗車券類 JR tickets

(50894 1枚)

西日本旅客鉄道株式会社

新大阪駅

新大阪駅 F75 発行 60895-01

印	紙	税	申	告	納
付	に	つ	き	大	淀
税	務	署	承	認	済

※費目を揃え月毎に1から順に通し番号をつける。

※台紙からはみ出るサイズの領収書は縮小コピーで貼付のこと。

※1枚の台紙に複数の領収書を貼付する場合は同一費目として、ページ毎の小計を右下に記入のこと。

※印字のカスレ等で判読が難しい場合は加筆修正すること。

※銀行引落・振込等の場合は支払い目的を欄外に書き加えること。

※人件費支払いの際の個人情報や事務所口座など、公表を控えなければならない部分にはマスキングを行う。

※原本は事務所で保管し、コピーを事務局へ提出。郵送の場合、締切日必着のこと。

調査研究広報滞在費 領収書貼付台紙

議員氏名	美延映夫	費目 (○印をつける)	光熱水費	備品・消耗品費	
報告対象月	令和4年6月		事務所費	滞在費	政務活動費
通し番号	38		宣伝事業費	調査研究費	繰り入れ(党本部)

領 収 書

シバ多助 様

Receipt
 領収年月日 2022.6.18
 金額 ￥14,720 (消費税等込み)
 [クレジット扱い]

購入商品 JR乗車券類 JR tickets
 (10078 2枚)
 東海旅客鉄道株式会社
 新横浜駅
 新横浜駅MV835発行 20079-01

印紙税申告納
 付につき名古屋中村
 税務署承認済

- ※費目を揃え月毎に1から順に通し番号をつける。
- ※台紙からはみ出るサイズの領収書は縮小コピーで貼付のこと。
- ※1枚の台紙に複数の領収書を貼付する場合は同一費目として、ページ毎の小計を右下に記入のこと。
- ※印字のカスレ等で判読が難しい場合は加筆修正すること。
- ※銀行引落・振込等の場合は支払い目的を欄外に書き加えること。
- ※人件費支払いの際の個人情報や事務所口座など、公表を控えなければならない部分にはマスキングを行う。
- ※原本は事務所で保管し、コピーを事務局へ提出。郵送の場合、締切日必着のこと。

調査研究広報滞在費 領収書貼付台紙

議員氏名	美延映夫	費目 (○印を つける)	光熱水費	備品・消耗品費
報告対象月	令和4年6月		事務所費	滞在費 政務活動費
通し番号	39		宣伝事業費	調査研究費 繰り入れ (党本部)

領収証

毎度ご乗車ありがとうございます。

車両番号 5920号

2022年06月09日

乗車料金

¥680円

立替金

円

(現金・チケット・クーポン)

上記の通り正に領収致しました。

淀川個人タクシー組合

木下タクシー

大阪市東淀川区東中島2-9-15-406号

TEL06-6329-0070

領収書

2022年06月20日 -003

メーター運賃 ¥1,080円

合計 ¥1,080円

《お支払内訳》

光熱水 決済 ¥1,080円

車輛番号 002146

上記金額受領しました。

大阪大同交通株式会社

大阪市生野区東1-2-4

TEL 06-6757-3121

領収書

No.1604

日付 22年06月30日

車番 0156 000

メ-9運賃 ¥1220円

合計 ¥1220円

上記の通り領収致しました

毎度ご乗車

ありがとうございました

相互タクシー株式会社

大阪市城東区関目

1丁目5番3号

TEL 06-6931-4003:6080

と。

相互タクシーグループ

京都相互タクシー株式会社

大阪相互タクシー株式会社

ングを行う。

- ※費目を揃え月毎に1から順に通し番号をつけ
- ※台紙からはみ出るサイズの領収書は縮小コピー
- ※1枚の台紙に複数の領収書を貼付する場合は
- ※印字のカスレ等で判読が難しい場合は加筆
- ※銀行引落・振込等の場合は支払い目的を欄外
- ※人件費支払いの際の個人情報や事務所口座
- ※原本は事務所で保管し、コピーを事務局へ提

¥2,980

文書通信交通滞在費 領収書貼付台紙

議員氏名	美延映夫	費目 (○印を つける)	人件費	光熱水費	備品・消耗品費
報告対象月	令和4年6月		事務所費	滞在費	政務活動費
通し番号	40		宣伝事業費	調査研究費	繰り入れ(党本部)

ICカードご利用履歴
 カード番号: PB304619081900760
 (最新 20件)

月日	種別	ご利用場所	種別	ご利用場所	残高
0603	入場	国会議	出場	国会議	2606
0607	乗車	バスシテイ			2396
0607	入場	国会議	出賃	大地新大阪	2316
0607	入場	国会議	出場	国会議	2148
0607	入場	国会議	出場	国会議	1980
0608	乗車	バスシテイ			1770
0608	入場	大地中央	出賃	大地新大阪	1690
0608	入場	国会議	出場	国会議	1522
0609	入場	国会議	出場	国会議	1354
0609	入場	国会議	出場	国会議	1186
0610	入場	国会議	出場	国会議	1018
0611	入場	国会議	出場	国会議	838
0617	入場	国会議	出場	国会議	458
0617	入場	JR西三ノ宮	出場	JR西三ノ宮	276
0617	入場	JR西三ノ宮	出場	JR西三ノ宮	98
0617	入金	阪急三宮	現金		1098
0617	入場	阪急三宮	出場	阪急三宮	718
0618	入場	国会議	出場	国会議	438
0710	乗車	バスシテイ			236
0710	入場	大地東梅田	出賃	大地新大阪	188

2022-07-14 10:00 大阪市電 3日号機発行
 毎度お礼がどうもありがとうございます 大阪市電 大阪市電 大阪市電

¥3,118

- ※費目を揃え月毎に1から順に通し番号をつける。
- ※台紙からはみ出るサイズの領収書は縮小コピーで貼付のこと。
- ※1枚の台紙に複数の領収書を貼付する場合は同一費目として、ページ毎の小計を右下に記入のこと。
- ※印字のカスレ等で判読が難しい場合は加筆修正すること。
- ※銀行引落・振込等の場合は支払い目的を欄外に書き加えること。
- ※人件費支払いの際の個人情報や事務所口座など、公表を控えなければならない部分にはマスクングを行う。
- ※原本は事務所で保管し、コピーを事務局へ提出。郵送の場合、締切日必着のこと。

調査研究広報滞在費 領収書貼付台紙

議員氏名	美延映夫	費目 (○印をつける)	光熱水費	備品・消耗品費
報告対象月	令和4年6月		事務所費	滞在費 政務活動費
通し番号	41		宣伝事業費	調査研究費 繰り入れ (党本部)

ICカード残額ご利用明細
カード番号: PB805119052802908
残額履歴 (最新 47件)

月日種別	利用駅	種別	利用駅	残額
0524入	新橋	出	長津町	*4410
0524入	豊洲	出	西汐留	*4264
0624入	池袋	出	南有楽町	*396
0626現金	調査滞費			*5096
0628入	国会議事	出	新大塚	*4328
0628入	池袋	出	池袋	*4478
0630入	国会議事	出	池袋	*4310
0630入	赤坂	出	新橋	*4153
0631入	赤坂	出	新大塚	*3985
0609入	国会議事	出	銀座	*3817
0609入	銀座	出	溜池山王	*3649
0616入	国会議事	出	新橋	*3481
0616入	池袋	出	表参道	*3313
0617入	池袋	出	国会議事	*3145
0618入	新橋	出	町田	*2925
0618入	町田	出	新橋	*2925
0618入	大塚	出	大塚	*2745
0618入	町田	出		*2588
0618入	小塚	出		*2368
0621現金	銀座一丁			*7368
22.06.28	08:33	国会議事	駅102発行	

ご利用ありがとうございます。
(2/3) 東京地下鉄株式会社

ICカード残額ご利用明細
カード番号: PB805119052802908
残額履歴 (最新 47件)

月日種別	利用駅	種別	利用駅	残額
0625入		出	町田	*7148
0625入	町田	出	小塚	*6752
0625入	武蔵小杉	出	横登	*6584
0626入		出	町田	*6364
0626入	町田	出	横登	*5968
0626入	川崎	出	武蔵小杉	*5800
0626入	武蔵小杉	出	横登	*5632

22.06.28 08:33 国会議事 駅102発行
ご利用ありがとうございます。
(3/3) 東京地下鉄株式会社

¥3,353

- ※費目を揃え月毎に1から順に通し番号をつける。
- ※台紙からはみ出るサイズの領収書は縮小コピーで貼付のこと。
- ※1枚の台紙に複数の領収書を貼付する場合は同一費目として、ページ毎の小計を右下に記入のこと。
- ※印字のカスレ等で判読が難しい場合は加筆修正すること。
- ※銀行引落・振込等の場合は支払い目的を欄外に書き加えること。
- ※人件費支払いの際の個人情報や事務所口座など、公表を控えなければならない部分にはマスキングを行う。
- ※原本は事務所で保管し、コピーを事務局へ提出。郵送の場合、締切日必着のこと。

調査研究広報滞在費 領収書貼付台紙

議員氏名	美延映夫	費目	光熱水費 備品・消耗品費
報告対象月	令和4年6月	(○印を つける)	事務所費 滞在費 政務活動費
通し番号	42		宣伝事業費 調査研究費 繰り入れ (党本部)

ENEOS

納品書(領収書)

2022年06月04日 14:52

売上
 ラクテンKC カード 会員 様
 トーク XXXXXXXXXXXX8768
 提携カード
 車両番号 実車番 7024
 0026-00
 レギュラー P-01
 48,50L *
 174円 ¥8,439
 (CRカード)値引 2円 -¥97
 値引後単価 172円 ¥8,342
合計 ¥8,342
 (消費税10%対象 ¥8,342
 内消費税等 ¥758)
 クレジット支払
 AC000000031010
 VISACREDIT
 有効期限: XX/XX NC ICS
 支払方法: 一括払い
 承認番号: 4717264

浪田石油 株式会社 南森町SS
 大阪府 大阪市 北区
 東天満2丁目5-22
 TEL:06-6353-3889 SS-600048
 レポートNo 4194-01 テレホンNo6123-6126
 外通番17-18908
 01白須 誠司 2022/06/04

ENEOS

納品書(領収書)

2022年06月15日 17:23

売上
 上 様 M
 6-600048-49999-001
 現金フリー
 車両番号 実車番
 0026-00
 レギュラー P-01
 50,23L *
 179円 ¥8,991
合計 ¥8,991
 (消費税10%対象 ¥8,991
 内消費税等 ¥817)
現金・クレジットカード決済の場合、領収書は発行できません。
 浪田石油 株式会社 南森町SS
 大阪府 大阪市 北区
 東天満2丁目5-22
 TEL:06-6353-3889 SS-600048
 レポートNo 7391-01 テレホンNo6437-6439
 004竹田 昌史 2022/06/15

ENEOS

納品書(領収書)

2022年06月29日 17:26

売上
 ラクテンKC カード 会員 様
 トーク XXXXXXXXXXXX8768
 提携カード
 車両番号 実車番 7559
 0026-00
 レギュラー P-01
 22,93L *
 179円 ¥4,104
 (CRカード)値引 2円 -¥45
 値引後単価 ¥4,059
合計 ¥4,059
 (消費税10%対象 ¥4,059
 内消費税等 ¥369)
 クレジット支払
 AC000000031010
 VISACREDIT
 有効期限: XX/XX NC ICS
 支払方法: 一括払い
 承認番号: 4717311

浪田石油 株式会社 南森町SS
 大阪府 大阪市 北区
 東天満2丁目5-22
 TEL:06-6353-3889 SS-600048
 レポートNo 3949-01 テレホンNo1168-1171
 外通番17-21542
 090中塚 敦史 2022/06/30

- ※費目を揃え月毎に1から順に通し番号をつける。
- ※台紙からはみ出るサイズの領収書は縮小コピーで貼付のこと。
- ※1枚の台紙に複数の領収書を貼付する場合は同一費目として、ページ毎の小計を右下に記入のこと。
- ※印字のカスレ等で判読が難しい場合は加筆修正すること。
- ※銀行引落・振込等の場合は支払い目的を欄外に書き加えること。
- ※人件費支払いの際の個人情報や事務所口座など、公表を控えなければならない部分にはマスキングを行う。
- ※原本は事務所で保管し、コピーを事務局へ提出。郵送の場合、締切日必着のこと。

421,392 -

調査研究広報滞在費 領収書貼付台紙

議員氏名	美延映夫	費目 (○印を つける)	光熱水費	備品・消耗品費
報告対象月	令和4年6月		事務所費	滞在費 政務活動費
通し番号	43		○ <u>宣伝事業費</u>	調査研究費 繰り入れ (党本部)

ENEOS

納品書(領収書)

2022年06月28日 14:54

売上
 カード 様
 トク
 携帯カード
 車両番号 実車番 7024
 0026-00
 レギュラー P-01
 47.74L *
 179円 ¥8,545
 (CRカード値引) 5円 -¥238
 値引後単価 ¥8,307
 合計 ¥8,307
 (消費税10%対象 ¥8,307
 内消費税等 ¥755)
 レジット支払

有効期限: XX/XX NC ICS
 支払方法: 一括払い
 承認番号: 4717990
現金で決済した場合の領収書は、この領収書とは別紙で発行いたします。
 消費税10%対象商品の場合、消費税10%を別途加算いたします。

浪田石油 株式会社 南森町SS
 大阪府 大阪市 北区
 東天満2丁目5-2
 TEL: 06-6353-3889 SS-600048

ENEOS

納品書(領収書)

2022年06月21日 13:35

売上
 上 様 M
 6-600048-49999-001
 現金フリー
 車両番号 実車番
 0026-00
 レギュラー P-01
 41.78L *
 179円 ¥7,478
 (CRカード値引) 2円 -¥83
 値引後単価 177円 ¥7,395
 合計 ¥7,395
 (消費税10%対象 ¥7,395
 内消費税等 ¥672)
現金で決済した場合の領収書は、この領収書とは別紙で発行いたします。

浪田石油 株式会社 南森町SS
 大阪府 大阪市 北区
 東天満2丁目5-2
 TEL: 06-6353-3889 SS-600048
 受付No 1129-01 データNo 2026-2028
 090中塚 教史 2022/06/21

415,702

- ※費目を揃え毎月毎に1から順に通し番号をつける。
- ※台紙からはみ出るサイズの領収書は縮小コピーで貼付のこと。
- ※1枚の台紙に複数の領収書を貼付する場合は同一費目として、ページ毎の小計を右下に記入のこと。
- ※印字のカスレ等で判読が難しい場合は加筆修正すること。
- ※銀行引落・振込等の場合は支払い目的を欄外に書き加えること。
- ※人件費支払いの際の個人情報や事務所口座など、公表を控えなければならない部分にはマスキングを行う。
- ※原本は事務所で保管し、コピーを事務局へ提出。郵送の場合、締切日必着のこと。