

文書通信交通滞在費 使途報告書

提出日 令和4年 2月 21日

議員氏名	堀場さち子
担当者	田中志歩
報告対象月	令和3年 12月

項目	金額 (円)	備考
1 経常経費	¥362,813	
(1) 人件費	¥116,000	
(2) 光熱水費	¥0	
(3) 備品・消耗品費	¥70,162	文具代等
(4) 事務所費	¥7,642	コピー代、切手代等
(5) 滞在費	¥169,009	議員宿舍経費等
2 政治活動費	¥456,816	
(1) 組織活動費	¥113,052	ガソリン代、駐車場代等
(2) 機関紙誌発行費	¥0	
(3) 宣伝事業費	¥328,850	チラシ制作、印刷、新聞折り込み代等
(4) 調査研究費	¥14,914	新聞購読費等
3 政党支部繰入 (寄付)	¥697,215	
主な内訳	¥0	
主な内訳	¥0	
4 資金管理団体繰入 (寄付)	¥0	
主な内訳	¥0	
主な内訳	¥0	
5 支出合計	¥1,516,844	
6 前月からの繰越	¥516,844	
7 次月への繰越	¥0	

文書通信交通滞在費 領収書貼付台紙

議員氏名	堀場 さち子	費目 (○印を つける)	<div style="display: flex; justify-content: space-between;"> <div style="text-align: left;"> 人件費 事務所費 機関紙誌発行費 調査研究費 </div> <div style="text-align: left;"> 光熱水費 滞在費 機関紙誌発行費 宣伝事業費 繰り入れ (寄付) </div> <div style="text-align: left;"> 備品・消耗品費 組織活動費 繰り入れ (寄付) </div> </div>
報告対象月	R3 年 12 月		
通し番号	1		

キャッシュサービスご利用明細

毎度ありがとうございます。
お取引内容をお確かめのうえ、
お持ち帰りください。

りそな銀行

取引銀行	取引店	口座番号
0010	0328	0091*****
取扱店	お取引日	時刻
50141	03-12-28	14:31
お取引内容	お取引金額(円)	手数料
振込	¥50,000	446
お取引後の残高(円)		おつり

お振込明細またはご案内
 楽天銀行
 アルト支店
 登録番号

電信
 ホリハ サチコ様
 電話番号
 取扱番号 400110

印紙税申告納
 付につき東
 税務署承認済

*印紙税を納付しない場合は*印で消してあります。 →

- ※台紙1枚につき領収書1枚のみ貼付する。
- ※台紙からはみ出るサイズの領収書は縮小コピーで貼付のこと。
- ※月毎に1から順に通し番号をつける。
(時系列に並べる必要は無いが、可能な限り費目は揃える)
- ※人件費支払いの際の個人情報、事務所口座など、公表を控えなければならない部分には各事務所においてマスキングを行い提出。))
- ※原本は事務所で保管し、コピーを本部へ提出。郵送の場合締切日必着のこと。

文書通信交通滞在費 領収書貼付台紙

議員氏名	堀場 さち子	費目 (○印を つける)	人件費	光熱水費	備品・消耗品費
報告対象月	R3 年 12 月		事務所費	滞在費	組織活動費
通し番号	2		機関紙誌発行費	調査研究費	宣伝事業費

キャッシュサービスご利用明細

毎度ありがとうございます。
お取引内容をお確かめのうえ、
お持ち帰りください。

 **りそな銀行**
RESONA

取引銀行	取引店	口座番号
0010	0:328	0091*****
取扱店	お取引日	時刻
50141	03-12-28	14:32
お取引内容	お取引金額(円)	手数料
振込	¥66,000	
お取引後の残高(円)		おつり

IC認証

お振込明細またはご案内

お受取人
三菱UFJ銀行
[Redacted]
登録番号 [Redacted]
ホリハ...サチ子様

ご依頼人
電話番号
取扱番号 400111

印紙税申告納付につき東
税務署承認済

*印紙税を納付しない場合は*印で済んでいます。 →

※台紙1枚につき領収書1枚のみ貼付する。

※台紙からはみ出るサイズの領収書は縮小コピーで貼付のこと。

※月毎に1から順に通し番号をつける。

(時系列に並べる必要は無いが、可能な限り費目は揃える)

※人件費支払いの際の個人情報、事務所口座など、公表を控えなければならない部分には各事務所においてマスキングを行い提出。))

※原本は事務所で保管し、コピーを本部へ提出。郵送の場合締切日必着のこと。

文書通信交通滞在費 領収書貼付台紙

議員氏名	堀場 幸子	費目 (○印をつける)	人件費	光熱水費	備品	○消耗品費
報告対象月	R3 年 12月		事務所費	滞在費	組織活動費	
通し番号	3		機関紙誌発行費		宣伝事業費	
			調査研究費		繰り入れ (寄付)	

領 収 書

堀 場 幸 子 様

金額 ￥ 553
(消費税込)

※上記金額欄に記載がない場合は、
レシートの合計金額が領収金額です

- レシートに対象外の商品が含まれる場合は、
金額はお客様がご記入ください。
- ご返金・交換の際には領収書が必要となります。
- 領収書の再発行はいたしかねます。

Seria 株式会社セリア

本 社 岐阜県大垣市外渚2丁目38番地
〒503-0934 TEL 0584-89-8858(代)
FAX 0584-89-7523

Seria

領 収 書

京都洛南店 1415
TEL075-644-6284 店2 43039
2021/12/02(木) 17:39
ニットグローブ キッズサイズ リボン 100
シンプルハンガー5本組 100
おかずカップ モトーン柄 200
卓上カレンダー 100-87 ラック 100
レジ袋小 (45号) 3
小計 6点 503
消費税 50
合計 ￥553
(10%対象 553)
お預り ￥1,060
お釣り ￥507

商品不良は返品・交換承ります。
お客様ご都合の場合レシートと商品
(開封済とお客様注文除く)を下記
期間内にお持ちください。

<返品・交換期間>

雑貨 2021/12/02~2022/01/02

食品 2021/12/02(※)

※店外に出られていない場合に限る



※台紙1枚につき領収書1枚のみ貼付する。

※台紙からはみ出るサイズの領収書は縮小コピーで貼付のこと。

※月毎に1から順に通し番号をつける。

(時系列に並べる必要は無いが、可能な限り費目は揃える)

※人件費支払いの際の個人情報、事務所口座など、公表を控えなければならない部分には各事務
所においてマスキングを行い提出。))

※原本は事務所で保管し、コピーを本部へ提出。郵送の場合締切日必着のこと。

文書通信交通滞在費 領収書貼付台紙

議員氏名	堀場 さち子	費目 (○印を つける)	人件費	光熱水費	備品・消耗品費
報告対象月	R3 年 12月		事務所費	滞在費	組織活動費
通し番号	4		機関紙誌発行費	調査研究費	宣伝事業費

領 収 証 様
堀 場 幸 子

2021年12月 7日(火)

¥1,217-

上記正に領収しました(消費税等 ¥110-を含みます)
株式会社キャンドゥ イオンモール京都五条店
京都府京都市右京区西院追分町25-1
イオンモール京都五条3階
TEL: 0775-323-7214
※保管上のお願
財布等で保管戴く場合、印刷面を内側に折って保管願います。

担当者
260936

0003-8800-2665

現金 (消費税等)
¥1,217
¥110

2021年12月 7日(火) 13:35 No:0003

2033000000006

外 7

外 ¥100
ワントOUCHクラフト封筒長形3号

※台紙1枚につき領収書1枚のみ貼付する。

※台紙からはみ出るサイズの領収書は縮小コピーで貼付のこと。

※月毎に1から順に通し番号をつける。

(時系列に並べる必要は無いが、可能な限り費目は揃える)

※人件費支払いの際の個人情報、事務所口座など、公表を控えなければならない部分には各事務所においてマスキングを行い提出。))

※原本は事務所で保管し、コピーを本部へ提出。郵送の場合締切日必着のこと。

文書通信交通滞在費 領収書貼付台紙

議員氏名	堀場 さち子	費目 (○印を つける)	人件費	光熱水費	備品	○消耗品費
報告対象月	R3 年 12 月		事務所費	滞在費		組織活動費
通し番号	5		機関紙誌発行費		宣伝事業費	
			調査研究費		繰り入れ (寄付)	

領 収 証

堀場 幸子 様

¥1,764-

(うち、消費税等 160円)

但し、
売上シ-No.:3400

として上記正に領収いたしました



ダイソー 伏見大手筋店
075-604-6877

No. 00073005-1331-3400
2021年12月10日
[担当:わたなべ]

＜領収書修正印月系田＞
2021年12月10日(金)13:23
印No.:0001 貴:わたなべ
ボックスステイッシュ(40
スイングフック(4個)
有料買物袋(M)
キーフオーク 5本入
テニスフーズン5本入
角底フリスト手さげ袋(バ
泡ハンドソープD
A4クリアポケット30枚
(@110 X 2個)
クリアブック(A4、40
A4、2リングファイル
2穴ファイル(A4、ブル

※台紙1枚につき領収書1枚のみ貼付する。

※台紙からはみ出るサイズの領収書は縮小コピーで貼付のこと。

※月毎に1から順に通し番号をつける。

(時系列に並べる必要は無いが、可能な限り費目は揃える)

※人件費支払いの際の個人情報、事務所口座など、公表を控えなければならない部分には各事務所においてマスキングを行い提出。))

※原本は事務所で保管し、コピーを本部へ提出。郵送の場合締切日必着のこと。

文書通信交通滞在費 領収書貼付台紙

議員氏名	堀場 さら子	費目 (○印を つける)	人件費	光熱水費	備品・消耗品費
報告対象月	R3 年 12月		事務所費	滞在費	組織活動費
通し番号	6		機関紙誌発行費	宣伝事業費	繰り入れ (寄付)
			調査研究費		



タリーズコーヒー
衆議院第二議員会館店
TEL:03-3500-5839
「練習も大事だけど
大切なのは自分を信じること」
(ハリー・ポッター)
11/26~ハリー・ポッター・コラホ商品発売

2021年12月14日(火) 12時21分44秒

* ホリデー・ローストブレンド 200g ¥1,110
小計 ¥1,110

外税対象額(8%) ¥1,110
消費税(8%) ¥88
合計 ¥1,198
点数 1点

現金 ¥2,000
おつり ¥802

上記、正に領収いたしました

お客様NO. 198

*:軽減税率対象商品です

No:01-183998 担当者:717064

※台紙1枚につき領収書1枚のみ貼付する。

※台紙からはみ出るサイズの領収書は縮小コピーで貼付のこと。

※月毎に1から順に通し番号をつける。

(時系列に並べる必要は無いが、可能な限り費目は揃える)

※人件費支払いの際の個人情報、事務所口座など、公表を控えなければならない部分には各事務所においてマスキングを行い提出。))

※原本は事務所で保管し、コピーを本部へ提出。郵送の場合締切日必着のこと。

文書通信交通滞在費 領収書貼付台紙

議員氏名	堀場 さち子	費目 (○印を つける)	人件費	光熱水費	備品・消耗品費
報告対象月	令和3年12月		事務所費	滞在費	組織活動費
通し番号	7		機関紙誌発行費	調査研究費	宣伝事業費

参議院議員会館写真室
株式会社サイトウ写真
電話03-5532-1277
東京都千代田区永田町
2-1-1地下2F

2021年12月15日 15:34 1
000000#5871 斎藤

文具	内¥330
文具	内¥420
**小計	¥750
(内税)	¥68
個数	2個
**合計	¥750
現金	¥750
おつり	¥0

※台紙1枚につき領収書1枚のみ貼付する。

※台紙からはみ出るサイズの領収書は縮小コピーで貼付のこと。

※月毎に1から順に通し番号をつける。

(時系列に並べる必要は無いが、可能な限り費目は揃える)

※人件費支払いの際の個人情報、事務所口座など、公表を控えなければならない部分には各事務所においてマスキングを行い提出。))

※原本は事務所で保管し、コピーを本部へ提出。郵送の場合締切日必着のこと。

文書通信交通滞在費 領収書貼付台紙

議員氏名	堀場 さち子	費目 (○印を つける)	人件費	光熱水費	備品・消耗品費
報告対象月	23 年 12 月		事務所費	滞在費	組織活動費
通し番号	8		機関紙誌発行費	調査研究費	宣伝事業費 繰り入れ (寄付)

単1電池

LAWSON

京都駅前店
京都府京都市下京区三哲通西洞院
東入東塩小路町843-2
電話:075-344-5379 店コード:153301
2021年12月18日(土) 16:11
レジ:#1 94473 責:片山

【金額又訂正】

パナソニック エポック電池2P 658
アイリスビックキャパ アルファタリ-2P
394 3個 1,182
合計 ¥1,840
(内消費税等 ¥167)
(10%対象 ¥1,840)
点数 4個
上記正に領収いたしました
お預り合計 ¥2,000
お金 160

◆ LINEでカンタン応募 ◆
↓↓ この番号を入力するだけ
応募番号: NX8Z MSNG ZNJ7 TGDL

*レシートを他目的で第三者に貸与、販売、転売する事を禁止しております。

**三代目 J SOUL BROTHERS
スマホでチャレンジ!**



← 応募はコチラ

応募は12月21日(火)23:59まで

お問い合わせはコチラ <http://lwp.jp/cts/>

※台紙1枚につき領収書1枚のみ貼付する。

※台紙からはみ出るサイズの領収書は縮小コピーで貼付のこと。

※月毎に1から順に通し番号をつける。

(時系列に並べる必要は無いが、可能な限り費目は揃える)

※人件費支払いの際の個人情報、事務所口座など、公表を控えなければならない部分には各事務所においてマスキングを行い提出。))

※原本は事務所で保管し、コピーを本部へ提出。郵送の場合締切日必着のこと。

文書通信交通滞在費 領収書貼付台紙

議員氏名	堀場 さろ子	費目 (○印を つける)	人件費	光熱水費	○備品・消耗品費
報告対象月	令和3年12月		事務所費	滞在費	組織活動費
通し番号	9		機関紙誌発行費		宣伝事業費
			調査研究費		繰り入れ(寄付)

セブン-イレブン
衆議院第二議員会館店
東京都千代田区永田町二丁目1番2号
電話：03-3507-8688 ｼﾞｬﾝ#1

2021年12月23日(木) 16:35 責036

領 収 書

堀 場 幸 子 様

¥ 407-

税率10%対象商品	¥407
(内消費税等10%対象)	¥37
合 計	¥407

但し

上記正に領収し
2021年12月23日

本票を保管頂く場合は印刷簿を内側に折り、保管をお願いします

セブン-イレブン
衆議院第二議員会館店
東京都千代田区永田町二丁目1番2号
電話：03-3507-8688 ｼﾞｬﾝ#1

2021年12月23日(木) 16:35 責036

領 収 書

札の貼らないタイプ 1P	38
札の貼るタイプ 10P	332
<hr/>	
小 計 (税抜10%)	¥370
消費税等 (10%)	¥37
合 計	¥407
(税率10%対象)	¥407
(内消費税等10%)	¥37
nanaco支払	¥407
お買上明細は上記のとおりです。	
nanaco番号	*****0283
nanaco残高	¥273
今回ポイント	1P
ポイント残高	11P
伝票番号	211-223-164-7591

セブンネット限定
グッズ付き映画前売券販売中!

999

12月30日(木)
全国公開

— 刑事専門弁護士 —

松本潤
菅川照之
杉咲花

©2021 999 & THE MOVIE 製作委員会
期間: ~2021年12月29日(水)まで

- ※台紙1枚につき領収書1枚のみ貼付する。
- ※台紙からはみ出るサイズの領収書は縮小コピーで貼付のこと。
- ※月毎に1から順に通し番号をつける。
(時系列に並べる必要は無いが、可能な限り費目は揃える)
- ※人件費支払いの際の個人情報、事務所口座など、公表を控えなければならない部分には各事務所においてマスキングを行い提出。)
- ※原本は事務所で保管し、コピーを本部へ提出。郵送の場合締切日必着のこと。

文書通信交通滞在費 領収書貼付台紙

議員氏名	堀場 さら子	費目 (○印を つける)	人件費	光熱水費	備品・消耗品費
報告対象月	R3 年 12 月		事務所費	滞在費	組織活動費
通し番号	10		機関紙誌発行費	調査研究費	宣伝事業費

領 収 証

堀 場 幸 子 様

¥444-

(うち、消費税等 40円)

但し、として上記正に領収いたしました
売上引No. : 9815

ダイソーイオンモール草津SC店
080-4121-5965

No. 00371806-1521-9815
2021年12月25日
[担当:安土]

小計
¥444
10%内税対象額
(10%内税額)
合計
お預り合計
お釣り

¥440
¥40
¥444
¥500
¥56



- ※台紙1枚につき領収書1枚のみ貼付する。
- ※台紙からはみ出るサイズの領収書は縮小コピーで貼付のこと。
- ※月毎に1から順に通し番号をつける。
(時系列に並べる必要は無いが、可能な限り費目は揃える)
- ※人件費支払いの際の個人情報、事務所口座など、公表を控えなければならない部分には各事務所においてマスキングを行い提出。)
- ※原本は事務所で保管し、コピーを本部へ提出。郵送の場合締切日必着のこと。

文書通信交通滞在費 領収書貼付台紙

議員氏名	堀場 さち子	費目 (○印を つける)	人件費	光熱水費	備品・消耗品費
報告対象月	R3 年 12 月		事務所費	滞在費	組織活動費
通し番号	11		機関紙誌発行費	宣伝事業費	繰り入れ(寄付)
			調査研究費		



領収書兼お買上明細

■エディオンカード会員さま■
商品の購入履歴・保証内容は
【エディオンネットショップ】
または【エディオンアプリ】の
マイページでご確認できます。

発行日 2021年12月25日(土) 11:00
店: 11939 イオン洛南店
電話 075-662-9311
レジ担当者: 山下 美加
販売担当者: 山下 美加
No. 11939-302-100705 POS: 302
取引種別: 持帰

(PC・関連セット)
キヤノン
X28C1-381+3805MP
2800065984133
キヤノン
8C1-381+3805MP
プリンタ消耗品 (1)
キヤノン
8C1-381+3805MP
プリンタ消耗品 (1)
1 ¥10,700
合計金額 ¥10,700
(10%対象 ¥10,700)
(10%対象消費税 ¥972)

ポイント額収額 ¥10,700
現金額収額 ¥0

今回ポイント 0ポイント
このポイントはエディオンカード・
IDカード会員様のみ有効です。

利用可能ポイント 1,818ポイント

予定ポイント数 0ポイント
2022/03/31まで 0ポイント
2023/03/31まで 0ポイント
2024/03/31まで 1,818ポイント

年度別ポイントを更新するのに
多少の時間がかかります。

商品の返品・交換につきましては
必ずこのレシートをお持ち下さい。
お持ちでないとは対応致しかねます。

株式会社 エディオン
(所在地) 大阪府大阪市北区中之島二丁目8番33号

※台紙1枚につき領収書1枚のみ貼付する。
※台紙からはみ出るサイズの領収書は縮小コ
※月毎に1から順に通し番号をつける。
(時系列に並べる必要は無いが、可能な限り
※人件費支払いの際の個人情報、事務所口座
所においてマスキングを行い提出。) ハ部分には各事務
※原本は事務所で保管し、コピーを本部へ提出

文書通信交通滞在費 領収書貼付台紙

議員氏名	堀場さち子	費目 (○印をつける)	人件費	光熱水費	備品・消耗品費
報告対象月	R3 年 12月		事務所費	滞在費	組織活動費
通し番号	12		機関紙誌発行費	宣伝事業費	繰り入れ (寄付)
			調査研究費		

No. 239738

領 収 書

下記、正に領収いたしました。

堀場さち子 様

金額: **¥7,720-**

10%対象(税込) ¥7,720
8%対象(税込) ¥0

クレジットカード
引落し
12/27

但し お品代等 (クレジットカード利用)

ご注文番号 0065320837

ご注文日 2021/11/19

出荷日 2021/11/19

カード会社へ請求させて頂きました金額を表示しております (ご注文時の金額と異なる場合があります)

株式会社カウネット

〒108-8459 東京都港区港南1-2番70号
品川シーズンテ

発行日 2022/02/16

★★★今回のご注文は、クレジットカードでのお支払いを選択されております。★★★

※
※
※
(日
※
所
※

上記記載の記号の説明

- エコマーク商品
- ◎ エコ商品税と特産物
- ▲ グリーン購入法適合商品
- ▽ セット品詳細
- 軽減税率対象商品

いつもご利用いただきましてありがとうございます。
ご請求金額は、カード会社発行の請求書または決済サービスのサイトでご確認ください。

※このお買い上げ頂きました商品の中でメーカー保証がついております商品につきましては、保証書の発行日付及び販売店名についてはこの領収書で代用させていただきます。なお保証書と領収書は必ずセットで保管願います。
※商品番号「0150-0111-0113」の行は、値引き対象商品の取扱いにより、取扱いで表示されることがあります。

※4角変型※

＜お客様へ＞カウネットの会員登録（法人対象）は無料です。年会費などは一切かかりません。この機会にぜひ登録を！詳しくはカウネットのホームページをご覧ください。



務

文書通信交通滞在費 領収書貼付台紙

議員氏名	堀場さち子	費目 (○印を つける)	人件費	光熱水費	備品・消耗品費
報告対象月	R3 年 12 月		事務所費	滞在費	組織活動費
通し番号	13		機関紙誌発行費	調査研究費	宣伝事業費

No. 239740

領 収 書

下記、正に領収いたしました。

堀場さち子 様

金額： ¥4,107-

10%対象(税込) ¥4,107

8%対象(税込) ¥0

但し お品代等 (クレジットカード利用)

ご注文番号 0065348572

ご注文日 2021/11/22

出荷日 2021/11/22

カード会社へ請求させて頂きました金額を表示しております (ご注文時の金額と異なる場合があります)

株式会社カウネット

〒108-8459 東京都港区港南2丁目2番70号
品川シーズンテ

発行日 2022/02/16

きりとり

※台紙1枚につき領収書1枚のみ貼付する。

※台紙からはみ出るサイズの領収書は縮小コピーで貼付のこと。

※月毎に1から順に通し番号をつける。

(時系列に並べる必要は無いが、可能な限り費目は揃える)

※人件費支払いの際の個人情報、事務所口座など、公表を控えなければならない部分には各事務所においてマスキングを行い提出。)

※原本は事務所で保管し、コピーを本部へ提出。郵送の場合締切日必着のこと。

文書通信交通滞在費 領収書貼付台紙

議員氏名	堀場 さち子	費目 (○印を つける)	人件費	光熱水費	備品・消耗品費
報告対象月	R3 年 12 月		事務所費	滞在費	組織活動費
通し番号	14		機関紙誌発行費	宣伝事業費	繰り入れ(寄付)
			調査研究費		

No. 239745

領 収 書

下記、正に領収いたしました。

堀場さち子 様

金額: **¥10,527-**

10%対象(税込) ¥10,527

8%対象(税込) ¥0

但し お品代等 (クレジットカード利用)

12/27

ご注文番号 0065560800

ご注文日 2021/12/08

出荷日 2021/12/08

カード会社へ請求させて頂きました金額を表示しております(ご注文時の金額と異なる場合があります)

株式会社カウネット

〒108-8459 東京都港区港南6丁目2番70号
品川シーズンテ

発行日 2022/02/16

※台紙1枚につき領収書1枚のみ貼付する。

※台紙からはみ出るサイズの領収書は縮小コピーで貼付のこと。

※月毎に1から順に通し番号をつける。

(時系列に並べる必要は無いが、可能な限り費目は揃える)

※人件費支払いの際の個人情報、事務所口座など、公表を控えなければならない部分には各事務所においてマスキングを行い提出。)

※原本は事務所で保管し、コピーを本部へ提出。郵送の場合締切日必着のこと。

文書通信交通滞在費 領収書貼付台紙

議員氏名	堀場 さち子	費目 (○印を つける)	人件費	光熱水費	備品・消耗品費
報告対象月	R3 年 12月		事務所費	滞在費	組織活動費
通し番号	15		機関紙誌発行費	調査研究費	宣伝事業費



カウネット株式会社

No. 239743

領 収 書

下記、正に領収いたしました。

堀場さち子 様

金額： ¥25,525-

10%対象(税込) ¥25,525

8%対象(税込) ¥0

但し お品代等 (クレジットカード利用)

ご注文番号 0065515325

ご注文日 2021/12/04

出荷日 2021/12/04

カード会社へ請求させて頂きました金額を表示しております (ご注文時の金額と異なる場合があります)

株式会社カウネット

〒108-8459 東京都港区港南2丁目2番70号
品川シーズンテ

発行日 2022/02/16

※台紙1枚につき領収書1枚のみ貼付する。

※台紙からはみ出るサイズの領収書は縮小コピーで貼付のこと。

※月毎に1から順に通し番号をつける。

(時系列に並べる必要は無いが、可能な限り費目は揃える)

※人件費支払いの際の個人情報、事務所口座など、公表を控えなければならない部分には各事務所においてマスキングを行い提出。))

※原本は事務所で保管し、コピーを本部へ提出。郵送の場合締切日必着のこと。

文書通信交通滞在費 領収書貼付台紙

議員氏名	堀場 さち子	費目 (○印を つける)	人件費	光熱水費	備品・消耗品費
報告対象月	R3 年 12 月		事務所費	滞在費	組織活動費
通し番号	16		機関紙誌発行費	調査研究費	宣伝事業費

領 収 証
堀場幸子 様

¥3,410-

(税 但し 310円を含まず)

2021年12月31日(金) 上記正に領収いたしました
BOOKOFF イオンモール草津店
草津市新浜町300
TEL 077-561-4500



10782-02-0192

BOOK-OFF

BOOKOFF イオンモール草津店
77-561-4500

電気ストーヴ

2021/12/31(金)18:27 (10782.02)
【生活家電】004 ¥3,080
【電サービス】一手元ライト ¥330
合計点数 2

小計 ¥3,410
内税対象額(10%) ¥3,410
内税(10%) ¥310
合計 ¥3,410
お預り ¥10,010
お釣り ¥6,600
会員番号 *****5553
ポイント発行対象金額 ¥3,100
発行ポイント 31
利用ポイント 0
会員ポイント 52
ポイント有効期限 2022/12/30
担当者: ニシムラ 再00192
再発行日:

2021/12/31(金)18:27 (10782.02)



ブックオフ 公式アプリ ダウンロード キャンペーン

2021.12/1(水)~2022.1/31(月)

今ならアプリ会員登録・ログインで
200ポイントプレゼント

ブックオフで使える200円分は、けっこうデカイ!

※台紙1枚につき領収書1枚のみ貼付する。

※台紙からはみ出るサイズの領収書は縮小コピーで貼付のこと。

※月毎に1から順に通し番号をつける。

(時系列に並べる必要は無いが、可能な限り費目は揃える)

※人件費支払いの際の個人情報、事務所口座など、公表を控えなければならない部分には各事務所においてマスキングを行い提出。))

※原本は事務所で保管し、コピーを本部へ提出。郵送の場合締切日必着のこと。

文書通信交通滞在費 領収書貼付台紙

議員氏名	堀場 さち子	費目 (○印を つける)	人件費	光熱水費	備品・消耗品費
報告対象月	令和3年12月		事務所費	滞在費	組織活動費
通し番号	17		機関紙誌発行費	調査研究費	宣伝事業費

領収書

堀場 幸子 様

[販売]	
令和3年日本国際切手展2021	
840円 1枚	¥840
おもてなしの花第17集・84	
840円 1枚	¥840
令和3年冬グリ・84	
840円 1枚	¥840

小計	¥2,520
課税計(10%)	¥0
(内消費税等)	¥0
非課税計	¥2,520

合計	¥2,520
お預り金額	¥10,000
おつり	¥7,480



〒100-8792 日本郵便株式会社
 東京都千代田区大手町2-3-1
 取扱日時：2021年12月 1日、9:08
 発行No. 211201J2750 端N04箱01
 連絡先：国会内郵便局
 TEL:03-3581-0681

※台紙1枚につき領収書1枚のみ貼付する。

※台紙からはみ出るサイズの領収書は縮小コピーで貼付のこと。

※月毎に1から順に通し番号をつける。

(時系列に並べる必要は無いが、可能な限り費目は揃える)

※人件費支払いの際の個人情報、事務所口座など、公表を控えなければならない部分には各事務所においてマスキングを行い提出。))

※原本は事務所まで保管し、コピーを本部へ提出。郵送の場合締切日必着のこと。

文書通信交通滞在費 領収書貼付台紙

議員氏名	堀場 幸子	費目 (○印を つける)	人件費 光熱水費 備品・消耗品費 事務所費 滞在費 組織活動費 機関紙誌発行費 宣伝事業費 調査研究費 繰り入れ（寄付）
報告対象月	R3年 12月		
通し番号	18		

キャッシュサービスご利用明細

毎度ありがとうございます。
お取引内容をお確かめのうえ、
お持ち帰りください。

りそな銀行

取引銀行	取引店	□ 座 番 号	
0010	0328	0091*****	
取扱店	お取引日	時刻	
32851	03-12-08	09:24	
お取引内容	お取引金額(円)	手数料	
振込	¥278,850	¥440	
お取引後の残高(円)		おつり	
*****		*****	

IC認証 電信

お振込明細またはご案内

お受取人
三菱UFJ銀行
高槻支店
普通 0318783
オノフロンテック オフィスカ様
登録番号 0004
ホリム サチコ様

ご依頼人

電話番号
取扱番号 400004

*印紙税を納付しない場合は*印で消してあります。→

印紙税申告納
付につき東
印紙税
税務署承認済

こののみ

- ※台紙1枚につき領収書1枚のみ貼付する。
- ※台紙からはみ出るサイズの領収書は縮小コピーで貼付のこと。
- ※月毎に1から順に通し番号をつける。
(時系列に並べる必要は無いが、可能な限り費目は揃える)
- ※人件費支払いの際の個人情報、事務所口座など、公表を控えなければならない部分には各事務所においてマスキングを行い提出。)
- ※原本は事務所で保管し、コピーを本部へ提出。郵送の場合締切日必着のこと。

文書通信交通滞在費 領収書貼付台紙

議員氏名	堀場 さち子	費目 (○印を つける)	人件費	光熱水費	備品・消耗品費
報告対象月	R3 年 12 月		事務所費	滞在費	組織活動費
通し番号	19		機関紙誌発行費		宣伝事業費
			調査研究費		繰り入れ (寄付)

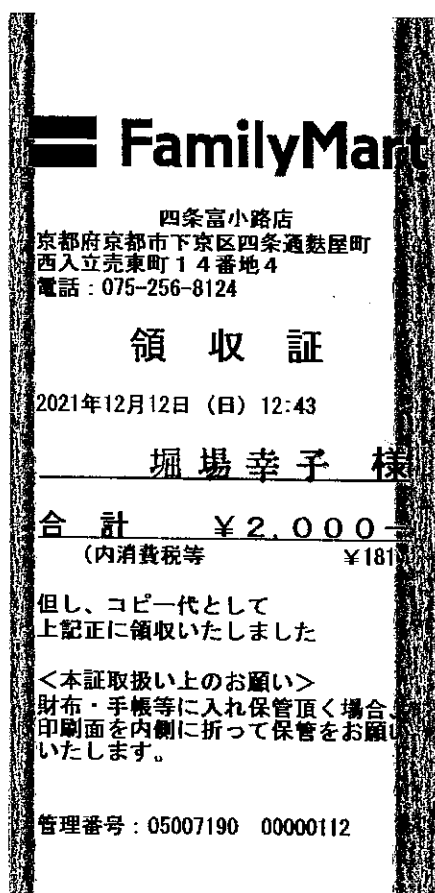

※台紙1枚につき領収書1枚のみ貼付する。

※台紙からはみ出るサイズの領収書は縮小コピーで貼付のこと。

※月毎に1から順に通し番号をつける。

(時系列に並べる必要は無いが、可能な限り費目は揃える)

※人件費支払いの際の個人情報、事務所口座など、公表を控えなければならない部分には各事務所においてマスキングを行い提出。))

※原本は事務所で保管し、コピーを本部へ提出。郵送の場合締切日必着のこと。

文書通信交通滞在費 領収書貼付台紙

議員氏名	堀場 さち子	費目 (○印を つける)	人件費	光熱水費	備品・消耗品費
報告対象月	R3 年 12 月		事務所費	滞在費	組織活動費
通し番号	20		機関紙誌発行費		宣伝事業費
			調査研究費		繰り入れ (寄付)

セブン-イレブン

伏見桃山南口店
京都府京都市伏見区桃山町丹後10-13
電話：075-622-1112 ｼﾞ#1

2021年12月18日(土) 13:42 責036

領 収 書

堀場 幸子 様

税 率 8% 対象商品 ¥414
(内消費税等 8% 対象 ¥30)
合 計 ¥414

但し

上記正に領収いたしました
2021年12月18日
税率 8% 対象商品は食品代 (軽減税率対象) です。

本票を保管頂く場合は、印刷面を内側に折り、保管をお願い致します

文具

- ※台紙1枚につき領収書1枚のみ貼付する。
- ※台紙からはみ出るサイズの領収書は縮小コピーで貼付のこと。
- ※月毎に1から順に通し番号をつける。
(時系列に並べる必要は無いが、可能な限り費目は揃える)
- ※人件費支払いの際の個人情報、事務所口座など、公表を控えなければならない部分には各事務所においてマスキングを行い提出。)
- ※原本は事務所で保管し、コピーを本部へ提出。郵送の場合締切日必着のこと。

文書通信交通滞在費 領収書貼付台紙

議員氏名	堀場 さろ子	費目 (○印を つける)	人件費 光熱水費 備品・消耗品費 事務所費 滞在費 組織活動費 機関紙誌発行費 宣伝事業費 調査研究費 繰り入れ（寄付）
報告対象月	令和3 年 12 月		
通し番号	21		

ご利用明細票

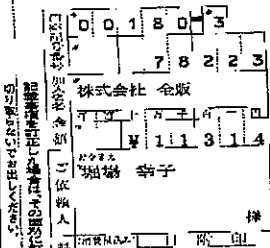
お取扱日	店番	取扱番号
03-12-22	00087	A93170008
取扱店 コッカイナイ		
払込口座	00180-3	78223
払込金額	*14,314	料金 (152)
		振替受取票 払込みの証拠となるものですから大切に保存して下さい。 料金には、消費税等が含まれています。 (ゆうちょ銀行)
入金額	*12,006	
おつり	*540	
1月17日に各種料金を改定します 詳しくは当行WEBサイトへ		

印紙税申告納付につき麹町税務署承認済

- ※台紙1枚につき領収書1枚のみ貼付する。
- ※台紙からはみ出るサイズの領収書は縮小コピーで貼付のこと。
- ※月毎に1から順に通し番号をつける。
(時系列に並べる必要は無いが、可能な限り費目は揃える)
- ※人件費支払いの際の個人情報、事務所口座など、公表を控えなければならない部分には各事務所においてマスキングを行い提出。))
- ※原本は事務所で保管し、コピーを本部へ提出。郵送の場合締切日必着のこと。

文書通信交通滞在費 領収書貼付台紙

議員氏名	堀場 さち子	費目 (○印を つける)	人件費	光熱水費	備品・消耗品費
報告対象月	R3 年 12 月		事務所費	滞在費	組織活動費
通し番号	22		機関紙誌発行費	調査研究費	宣伝事業費

毎日安い!
ディスカウント ドラッグ
コスモス

大薮店 TEL077-547-2026

営業時間10:00~21:00迄

- はレシート・クーポン税制対象商品です
- ※領収証の再発行は致しません
- ので大切に保管してください。
- 財布等で保管戴く場合、印刷面を
- 内側に折って保管願います。

領 収 証

2021年12月25日(土)、 No.0004

堀 場 幸 子 様

¥796-

上記正に領収しました(消費税等
58円を含みます)
担当者 No502大福

内*おーいお茶抹茶入さらさ ¥398
内*お徳用宇治抹茶入り緑茶 ¥398

(08%対象 ¥796 内税 ¥58)

*は軽減税率8%適用商品

合計 ¥796

(内税 ¥58)

お預り ¥806

お釣り ¥10

食品等の返品はお受け致しかねます
ご理解をお願いいたします。
ご来店ありがとうございます。



No.2265 2点買 18:16TM

※台紙1枚につき領収書1枚のみ貼付する。

※台紙からはみ出るサイズの領収書は縮小コピーで貼付のこと。

※月毎に1から順に通し番号をつける。

(時系列に並べる必要は無いが、可能な限り費目は揃える)

※人件費支払いの際の個人情報、事務所口座など、公表を控えなければならない部分には各事務所においてマスキングを行い提出。)

※原本は事務所で保管し、コピーを本部へ提出。郵送の場合締切日必着のこと。

文書通信交通滞在費 領収書貼付台紙

議員氏名	堀場 さち子	費目 (○印を つける)	<div style="display: flex; justify-content: space-between;"> <div style="text-align: center;"> 人件費 事務所費 機関紙誌発行費 調査研究費 </div> <div style="text-align: center;"> 光熱水費 滞在費 機関紙誌発行費 宣伝事業費 繰り入れ (寄付) </div> <div style="text-align: center;"> 備品・消耗品費 組織活動費 繰り入れ (寄付) </div> </div>
報告対象月	R3 年 12 月		
通し番号	23		

キャッシュサービスご利用明細

毎度ありがとうございます。
お取引内容をお確かめのうえ、
お持ち帰りください。

りそな銀行

取引銀行	取引店	口座番号
0010	0328	0091*****
取扱店	お取引日	時刻
50141	03-12-28	14:31
お取引内容	お取引金額(円)	手数料
振込	██████████	¥4,400
お取引後の残高(円)		おつり

IC認証		

お振込明細またはご案内

お受取人 楽天銀行
アルト支店
██████████

登録番号 ██████████

ホリハ サチ子様

電話番号 ██████████

取扱番号 400110

印紙税申告納付につき東京都
税務署承認済

*印紙税を納付しない場合は*印で消してあります。 →

- ※台紙 1 枚につき領収書 1 枚のみ貼付する。
- ※台紙からはみ出るサイズの領収書は縮小コピーで貼付のこと。
- ※月毎に 1 から順に通し番号をつける。
(時系列に並べる必要は無いが、可能な限り費目は揃える)
- ※人件費支払いの際の個人情報、事務所口座など、公表を控えなければならない部分には各事務所においてマスキングを行い提出。))
- ※原本は事務所で保管し、コピーを本部へ提出。郵送の場合締切日必着のこと。

文書通信交通滞在費 領収書貼付台紙

議員氏名	堀場 さち子	費目 (○印を つける)	人件費	光熱水費	備品・消耗品費
報告対象月	R3 年 12 月		事務所費	滞在費	組織活動費
通し番号	24		機関紙誌発行費	調査研究費	宣伝事業費 繰り入れ (寄付)

キャッシュサービスご利用明細

毎度ありがとうございます。
お取引内容をお確かめのうえ、
お持ち帰りください。

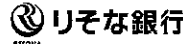

取引銀行	取引店	口座番号
0010	0328	0091*****
取扱店	お取引日	時刻
50141	03-12-28	14:32
お取引内容	お取引金額(円)	手数料
振込	██████████	¥440
お取引後の残高(円)		おつり

IC認証		

お受取人	お振込明細またはご案内 三菱UFJ銀行 ██████████ ██████████ 登録番号 ██████████ ホリハ サチコ様	電信
------	---	----

ご依頼人	電話番号 取扱番号 400111	印紙税申告納 付につき東 税務署承認済
------	---------------------	---------------------------

*印紙税を納付しない場合は*印で消しております。 →

- ※台紙 1 枚につき領収書 1 枚のみ貼付する。
- ※台紙からはみ出るサイズの領収書は縮小コピーで貼付のこと。
- ※月毎に 1 から順に通し番号をつける。
(時系列に並べる必要は無いが、可能な限り費目は揃える)
- ※人件費支払いの際の個人情報、事務所口座など、公表を控えなければならない部分には各事務所においてマスキングを行い提出。)
- ※原本は事務所で保管し、コピーを本部へ提出。郵送の場合締切日必着のこと。

文書通信交通滞在費 領収書貼付台紙

議員氏名	堀場 さち子	費目 (○印を つける)	<div style="display: flex; justify-content: space-between;"> 人件費 光熱水費 備品・消耗品費 </div> <div style="display: flex; justify-content: space-between;"> 事務所費 滞在費 組織活動費 </div> <div style="display: flex; justify-content: space-between;"> 機関紙認発行費 宣伝事業費 </div> <div style="display: flex; justify-content: space-between;"> 調査研究費 繰り入れ (寄付) </div>
報告対象月	R3 年 12 月		
通し番号	25		

キャッシュサービスご利用明細

毎度ありがとうございます。
お取引内容をお確かめのうえ、
お持ち帰りください。

りそな銀行

取引銀行	取引店	口座番号
0010	0328	0091*****
取扱店	お取引日	時刻
50141	03-12-28	14:33
お取引内容	お取引金額(円)	手数料
振込	!	¥4,410
お取引後の残高(円)		おつり

お振込明細またはご案内
電信

お 受 取 人	京都銀行 久世支店 普通 360
ご 依 頼 人	ホリハ サチコ様 電話番号 取扱番号 400112

印紙税申告納
付につき東
* * * * *
税務署承認済

*印紙税を精付しない場合は*印で消してあります。 →

- ※台紙1枚につき領収書1枚のみ貼付する。
- ※台紙からはみ出るサイズの領収書は縮小コピーで貼付のこと。
- ※月毎に1から順に通し番号をつける。
(時系列に並べる必要は無いが、可能な限り費目は揃える)
- ※人件費支払いの際の個人情報、事務所口座など、公表を控えなければならない部分には各事務所においてマスキングを行い提出。)
- ※原本は事務所で保管し、コピーを本部へ提出。郵送の場合締切日必着のこと。

文書通信交通滞在費 領収書貼付台紙

議員氏名	堀場 さち子	費目 (○印を つける)	人件費	光熱水費	備品・消耗品費
報告対象月	R3 年 12 月		事務所費	滞在費	組織活動費
通し番号	26		機関紙誌発行費	○	宣伝事業費
			調査研究費		繰り入れ (寄付)

議員宿舍経費内訳書

12/10

堀場 幸子 殿

赤坂議員宿舍 312 号室 11・12月分

議員宿舍使用料 165,679 円

駐車場使用料 0 円

合計 165,679 円

衆議院事務局管理部管理課

※台紙 1 枚につき領収書 1 枚のみ貼付する。

※台紙からはみ出るサイズの領収書は縮小コピーで貼付のこと。

※月毎に 1 から順に通し番号をつける。

(時系列に並べる必要は無いが、可能な限り費目は揃える)

※人件費支払いの際の個人情報、事務所口座など、公表を控えなければならない部分には各事務所においてマスキングを行い提出。))

※原本は事務所で保管し、コピーを本部へ提出。郵送の場合締切日必着のこと。

文書通信交通滞在費 領収書貼付台紙

議員氏名	堀場 さち子	費目 (○印を つける)	人件費	光熱水費	備品・消耗品費
報告対象月	23 年 12 月		事務所費	滞在費	組織活動費
通し番号	27		機関紙誌発行費	調査研究費	宣伝事業費

領収書

No.10031408

2021年11月15日

→ クレジットカード
引落しは 12/27

堀場 幸子

様

¥3,330 -

但 お品代

上記正領収致しました

yahooショッピング fofoca
中商事株式会社
香川県高松市庵治町丸山6391-19
TEL 087-870-3068



※台紙 1 枚につき領収書 1 枚のみ貼付する。

※台紙からはみ出るサイズの領収書は縮小コピーで貼付のこと。

※月毎に 1 から順に通し番号をつける。

(時系列に並べる必要は無いが、可能な限り費目は揃える)

※人件費支払いの際の個人情報、事務所口座など、公表を控えなければならない部分には各事務所においてマスキングを行い提出。))

※原本は事務所で保管し、コピーを本部へ提出。郵送の場合締切日必着のこと。

文書通信交通滞在費 領収書貼付台紙

議員氏名	藤場さち子	費目 (○印を つける)	人件費	光熱水費	備品・消耗品費
報告対象月	R3年12月		事務所費	滞在費	組織活動費
通し番号	28		機関紙誌発行費	調査研究費	宣伝事業費

領収証

毎度ご乗車ありがとうございます。

NO.006
車両番号 京都-330-あ-140号

2021-12-01 20:23

乗車料金

¥1,940-

消費税含む

上記の通り正に領収いたしました。



MKタクシーGroup

エムケイ株式会社
〒601-8432
京都市南区西九条東島町63-1
コールセンター 075-778-4141
(24時間) 0774-53-5489
お忘れ物は 075-555-3132(代)

支払内訳
現金 ¥1,940

バリュー残高 ¥0
ポイント対象額 ¥1,940
会員NO XXXX-0311-6208-5176
会員未登録
今回ポイント額 19P
累計ポイント額 367P
タクボID 3663500340140

ポイント還元には、会員登録が必要です。社内登録ハガキか、インターネット <http://mk-group.co.jp/tacpo/> にてご登録ください。

※台紙1枚につき領収書1枚のみ貼付する。

※台紙からはみ出るサイズの領収書は縮小コピーで貼付のこと。

※月毎に1から順に通し番号をつける。

(時系列に並べる必要は無いが、可能な限り費目は揃える)

※人件費支払いの際の個人情報、事務所口座など、公表を控えなければならない部分には各事務所においてマスキングを行い提出。)

※原本は事務所で保管し、コピーを本部へ提出。郵送の場合締切日必着のこと。

文書通信交通滞在費 領収書貼付台紙

議員氏名	堀場 さち子	費目 (○印を つける)	人件費	光熱水費	備品・消耗品費
報告対象月	令和3年12月		事務所費	滞在費	組織活動費
通し番号	30		機関紙誌発行費	調査研究費	宣伝事業費 繰り入れ(寄付)

【領収書】

2021年12月01日 20:18

堀場 幸子 様

¥12,600-

但し、チケット代として

神奈川県横浜市港北区新横浜2-5-26
アクセスステーション 新横浜北口店
TEL 045-421-9222

発行VM No : 000000-0000
発行シリアルNo: 00003863-01

※台紙1枚につき領収書1枚のみ貼付する。

※台紙からはみ出るサイズの領収書は縮小コピーで貼付のこと。

※月毎に1から順に通し番号をつける。

(時系列に並べる必要は無いが、可能な限り費目は揃える)

※人件費支払いの際の個人情報、事務所口座など、公表を控えなければならない部分には各事務所においてマスキングを行い提出。)

※原本は事務所で保管し、コピーを本部へ提出。郵送の場合締切日必着のこと。

文書通信交通滞在費 領収書貼付台紙

議員氏名	堀場 文子	費目 (○印を つける)	人件費	光熱水費	備品・消耗品費
報告対象月	R3 年 12月		事務所費	滞在費	組織活動費
通し番号	33		機関紙誌発行費	宣伝事業費	繰り入れ (寄付)
			調査研究費		



リパーク上賀茂御園橋西第4

ご利用ありがとうございました。
またのご利用をお待ちしております。
<http://www.repark.jp>

領収書

精算機 #01 A 精算No.000493
車室番号 (自動車) 1
入庫時刻 2021年12月 5日(日) 11:16
精算時刻 2021年12月 5日(日) 12:58
駐車料金 A料金 600円
=====

合計	600円
現金入金額	1,100円
釣銭	500円
現金領収金額	600円

※台紙1枚につき領収書1枚のみ貼付する。

※台紙からはみ出るサイズの領収書は縮小コピーで貼付のこと。

※月毎に1から順に通し番号をつける。

(時系列に並べる必要は無いが、可能な限り費目は揃える)

※人件費支払いの際の個人情報、事務所口座など、公表を控えなければならない部分には各事務所においてマスキングを行い提出。)

※原本は事務所で保管し、コピーを本部へ提出。郵送の場合締切日必着のこと。

文書通信交通滞在費 領収書貼付台紙

議員氏名	塚場 まち子	費目 (○印を つける)	人件費	光熱水費	備品・消耗品費
報告対象月	R3 年 (2月)		事務所費	滞在費	組織活動費
通し番号	34		機関紙誌発行費	宣伝事業費	繰り入れ (寄付)
			調査研究費		

領収証

毎度ご乗車ありがとうございます。

NO.003
車両番号 京都-530-き-871号

2021-12-06 08:22

乗車料金
¥2,180-

消費税含む

上記の通り正に領収いたしました。



MKタクシーGroup

エムケイ株式会社
〒601-8432
京都市南区西九条東島町63-1
コールセンター 075-778-4141
(24時間) 0774-53-5489
お忘れ物は 075-555-3132(代)

支払内訳
他社チケット ¥2,180

バリュー残高 ¥0
ポイント対象額 ¥2,180
会員NO XXXX-0311-6208-5176
会員未登録
今回ポイント額 21P
累計ポイント額 388P
タクボID 3663500340871

ポイント還元には、会員登録が必要です。社内登録ハガキか、インターネット <http://mk-group.co.jp/taupo/> にてご登録ください。

※台紙1枚につき領収書1枚のみ貼付する。

※台紙からはみ出るサイズの領収書は縮小コピーで貼付のこと。

※月毎に1から順に通し番号をつける。

(時系列に並べる必要は無いが、可能な限り費目は揃える)

※人件費支払いの際の個人情報、事務所口座など、公表を控えなければならない部分には各事務所においてマスキングを行い提出。))

※原本は事務所で保管し、コピーを本部へ提出。郵送の場合締切日必着のこと。

文書通信交通滞在費 領収書貼付台紙

議員氏名	堀場 さら子	費目 (○印を つける)	人件費	光熱水費	備品・消耗品費
報告対象月	2021年 12月		事務所費	滞在費	組織活動費
通し番号	35		機関紙誌発行費	調査研究費	宣伝事業費

タイムズ24
 タイムズ 五条諏訪町
 0120-70-8924
 << 領収書 >>
 [NO. 1]
 21年12月09日07:23 --12月09日08:20
 駐車料金 ¥880円
 現金 ¥880円
 釣銭 ¥120円
 NO.019078

※台紙1枚につき領収書1枚のみ貼付する。

※台紙からはみ出るサイズの領収書は縮小コピーで貼付のこと。

※月毎に1から順に通し番号をつける。

(時系列に並べる必要は無いが、可能な限り費目は揃える)

※人件費支払いの際の個人情報、事務所口座など、公表を控えなければならない部分には各事務所においてマスキングを行い提出。))

※原本は事務所で保管し、コピーを本部へ提出。郵送の場合締切日必着のこと。

文書通信交通滞在費 領収書貼付台紙

議員氏名	堀場 さち子	費目 (○印を つける)	人件費 光熱水費 備品・消耗品費 事務所費 滞在費 組織活動費 機関紙誌発行費 宣伝事業費 調査研究費 繰り入れ (寄付)
報告対象月	2021年 12月		
通し番号	36		



納品書 (領収書)

晴喜商事 (株)
セルフ苗代SS
京都府京都市南区上鳥羽苗代町48
TEL: 075-681-4747 SS-044735

2021年12月09日 09:32 伝票No. 0161
通番3014

堀場 幸子 様 *

61-04473-000004-001
売上 現金フリー

11200
レギュラー P07 ¥4533
数量 28.51(L)
単価 @159

合計 **¥4,533**
(内消費税) @53.8 ¥1534
(内消費税10%(対象) ¥4533) ¥412
お預り ¥5,000
お釣り ¥467

3905-3905 03 2021/12/09
上記にて領収書に替えさせていただきます

◆◆◆ 金 銭 ◆◆◆
2021年12月09日 09:32
467円



2000503030144
精算機に本レシートをかざして
お釣をお受け取り下さい。

- ※台紙1枚につき領収書1枚のみ貼付する。
- ※台紙からはみ出るサイズの領収書は縮小コピーで貼付のこと。
- ※月毎に1から順に通し番号をつける。
(時系列に並べる必要は無いが、可能な限り費目は揃える)
- ※人件費支払いの際の個人情報、事務所口座など、公表を控えなければならない部分には各事務所においてマスキングを行い提出。)
- ※原本は事務所で保管し、コピーを本部へ提出。郵送の場合締切日必着のこと。

文書通信交通滞在費 領収書貼付台紙

議員氏名	堀場 さち子	費目 (○印を つける)	人件費 光熱水費 備品・消耗品費 事務所費 滞在費 組織活動費 機関紙誌発行費 宣伝事業費 調査研究費 繰り入れ（寄付）
報告対象月	2021年 / 12月		
通し番号	37		

領収書

----- 車室 No.1 -----

入庫時刻 12月10日 12時12分
 精算時刻 12月10日 13時26分

受領金額 400円
 2021年12月10日13時27分 発行

大手筋パーキング

※台紙1枚につき領収書1枚のみ貼付する。

※台紙からはみ出るサイズの領収書は縮小コピーで貼付のこと。

※月毎に1から順に通し番号をつける。

（時系列に並べる必要は無いが、可能な限り費目は揃える）

※人件費支払いの際の個人情報、事務所口座など、公表を控えなければならない部分には各事務所においてマスキングを行い提出。）

※原本は事務所で保管し、コピーを本部へ提出。郵送の場合締切日必着のこと。

文書通信交通滞在費 領収書貼付台紙

議員氏名	堀場 さち子	費目 (○印を つける)	人件費 光熱水費 備品・消耗品費 事務所費 滞在費 組織活動費 機関紙誌発行費 宣伝事業費 調査研究費 繰り入れ (寄付)
報告対象月	R3 年 12 月		
通し番号	38		

領 収 書

日付 2021年12月10日
 車番 1483
 基本運賃 ¥1300円
△計 ¥1300円
 (内消費税等 ¥118円)
 ----- 内 訳 -----
 現金支払 ¥1300円

kmグループ 国際自動車㈱ 羽田営業所
 東京都大田区平和島5-8-3
 忘れ物、領収書問合せ 03-3766-5931

 お客さま相談室 0120-717-039

km呼ぶなら

「S.RIDE」

ダウンロード用QRコード



<ナビコード>
 A46-0714-0363
 (営業回数1624)

※台紙1枚につき領収書1枚のみ貼付する。

※台紙からはみ出るサイズの領収書は縮小コピーで貼付のこと。

※月毎に1から順に通し番号をつける。

(時系列に並べる必要は無いが、可能な限り費目は揃える)

※人件費支払いの際の個人情報、事務所口座など、公表を控えなければならない部分には各事務所においてマスキングを行い提出。))

※原本は事務所で保管し、コピーを本部へ提出。郵送の場合締切日必着のこと。

文書通信交通滞在費 領収書貼付台紙

議員氏名	堀場 さち子	費目 (○印を つける)	人件費	光熱水費	備品・消耗品費
報告対象月	R3 年 12 月		事務所費	滞在費	組織活動費
通し番号	39		機関紙誌発行費		宣伝事業費
			調査研究費		繰り入れ (寄付)

領収書

堀場 幸子 様

[証紙切手引受]	
ゆうパック 101482303134 〒100-8982	60サイズ ¥970
割引 (内訳) 持込	-¥120
@120	-¥120
小 計	¥850
郵便物引受合計通数	0通
ゆうパック引受合計個数	1個
課税計 (10%)	¥850
(内消費税等)	¥77)
非課税計	¥0
△計 合計	¥850
お預り金額	¥1,050
おつり	¥200



〒100-8792 日本郵便株式会社
 東京都千代田区大手町2-3-1
 取扱日時：2021年12月10日 16:59
 発行No. 211210A0083 端N43箱01
 連絡先：京都寺町松原郵便局
 TEL:075-351-9962

※台紙1枚につき領収書1枚のみ貼付する。

※台紙からはみ出るサイズの領収書は縮小コピーで貼付のこと。

※月毎に1から順に通し番号をつける。

(時系列に並べる必要は無いが、可能な限り費目は揃える)

※人件費支払いの際の個人情報、事務所口座など、公表を控えなければならない部分には各事務所においてマスキングを行い提出。))

※原本は事務所で保管し、コピーを本部へ提出。郵送の場合締切日必着のこと。

文書通信交通滞在費 領収書貼付台紙

議員氏名	堀場 さち子	費目 (○印を つける)	人件費	光熱水費	備品・消耗品費
報告対象月	R3 年 12 月		事務所費	滞在費	組織活動費
通し番号	40		機関紙誌発行費		宣伝事業費
			調査研究費		繰り入れ (寄付)

領収証

** トラストパーク東前町 **
ご利用ありがとうございました

No.20-144708 車室13
 入庫日時 2021年12月12日 12時27分
 出庫日時 2021年12月12日 15時16分
 駐車時間 2時間48分

駐車料金(一般車) ¥2,200

現金計 2,200円

投入現金 2,200円
 釣銭額 0円

※台紙1枚につき領収書1枚のみ貼付する。

※台紙からはみ出るサイズの領収書は縮小コピーで貼付のこと。

※月毎に1から順に通し番号をつける。

(時系列に並べる必要は無いが、可能な限り費目は揃える)

※人件費支払いの際の個人情報、事務所口座など、公表を控えなければならない部分には各事務所においてマスキングを行い提出。))

※原本は事務所で保管し、コピーを本部へ提出。郵送の場合締切日必着のこと。

文書通信交通滞在費 領収書貼付台紙

議員氏名	堀場 さち子	費目 (○印を つける)	人件費 光熱水費 備品・消耗品費 事務所費 滞在費 組織活動費 機関紙誌発行費 宣伝事業費 調査研究費 繰り入れ (寄付)
報告対象月	R3 年 12月		
通し番号	41		

.....領収書.....

-----車室 No.3 -----

入庫時刻 12月12日 17時31分
 精算時刻 12月12日 18時01分
 受領金額 200円
 2021年12月12日18時01分 発行

 久世殿城
 パーキング

- ※台紙1枚につき領収書1枚のみ貼付する。
- ※台紙からはみ出るサイズの領収書は縮小コピーで貼付のこと。
- ※月毎に1から順に通し番号をつける。
 (時系列に並べる必要は無いが、可能な限り費目は揃える)
- ※人件費支払いの際の個人情報、事務所口座など、公表を控えなければならない部分には各事務所においてマスキングを行い提出。)
- ※原本は事務所で保管し、コピーを本部へ提出。郵送の場合締切日必着のこと。

文書通信交通滞在費 領収書貼付台紙

議員氏名	堀場 さち子	費目 (○印を つける)	人件費 光熱水費 備品・消耗品費 事務所費 滞在費 組織活動費 機関紙誌発行費 宣伝事業費 調査研究費 繰り入れ (寄付)
報告対象月	R3 年 12 月		
通し番号	42		

タイムズ 24

タイムズ 東寺駅前
0120-70-8924

《 領 収 書 》

[NO. 2]
21年12月13日08:29 --12月13日09:12
駐車料金 ¥440円

現金
釣銭

¥440円
¥10円
NO.139974

- ※台紙1枚につき領収書1枚のみ貼付する。
- ※台紙からはみ出るサイズの領収書は縮小コピーで貼付のこと。
- ※月毎に1から順に通し番号をつける。
(時系列に並べる必要は無いが、可能な限り費目は揃える)
- ※人件費支払いの際の個人情報、事務所口座など、公表を控えなければならない部分には各事務所においてマスキングを行い提出。)
- ※原本は事務所で保管し、コピーを本部へ提出。郵送の場合締切日必着のこと。

文書通信交通滞在費 領収書貼付台紙

議員氏名	堀場 さち子	費目 (○印を つける)	人件費	光熱水費	備品・消耗品費
報告対象月	R3 年 12 月		事務所費	滞在費	組織活動費
通し番号	43		機関紙誌発行費		宣伝事業費
			調査研究費		繰り入れ (寄付)

Super jpm 三条室町2

ご利用ありがとうございます
またのご利用をお待ちしております

領 収 書

駐車番号 13		No.009476
2021年12月13日	14:45	精算
2021年12月13日	12:54	入庫
駐車料金	一般	1,800円
現金入金額		2,000円
釣銭		200円
現金領収金額		1,800円

※台紙1枚につき領収書1枚のみ貼付する。

※台紙からはみ出るサイズの領収書は縮小コピーで貼付のこと。

※月毎に1から順に通し番号をつける。

(時系列に並べる必要は無いが、可能な限り費目は揃える)

※人件費支払いの際の個人情報、事務所口座など、公表を控えなければならない部分には各事務所においてマスキングを行い提出。))

※原本は事務所で保管し、コピーを本部へ提出。郵送の場合締切日必着のこと。

文書通信交通滞在費 領収書貼付台紙

議員氏名	堀場 さち子	費目 (○印を つける)	人件費 光熱水費 備品・消耗品費 事務所費 滞在費 組織活動費 機関紙誌発行費 宣伝事業費 調査研究費 繰り入れ (寄付)
報告対象月	23 年 12 月		
通し番号	44		

くるっとパーク十条竹田街道

領 収 証

入庫日時 2021年12月13日 07時45分
 出庫日時 2021年12月13日 12時32分
 No.01-000381 券No.01-009634

駐車料金 (一般)	600円
料金計	600円
投入現金	600円
釣銭額	0円

一般財団法人 京都市都市整備公社

- ※台紙 1 枚につき領収書 1 枚のみ貼付する。
- ※台紙からはみ出るサイズの領収書は縮小コピーで貼付のこと。
- ※月毎に 1 から順に通し番号をつける。
(時系列に並べる必要は無いが、可能な限り費目は揃える)
- ※人件費支払いの際の個人情報、事務所口座など、公表を控えなければならない部分には各事務所においてマスキングを行い提出。)
- ※原本は事務所で保管し、コピーを本部へ提出。郵送の場合締切日必着のこと。

文書通信交通滞在費 領収書貼付台紙

議員氏名	堀場 さち子	費目 (○印を つける)	人件費	光熱水費	備品・消耗品費
報告対象月	23 年 12 月		事務所費	滞在費	組織活動費
通し番号	45		機関紙誌発行費		宣伝事業費
			調査研究費		繰り入れ (寄付)

領 収 証

毎度ご乗車ありがとうございます。

NO.021
車両番号 京都-530-か-208号
2021-12-13 17:49

乗車料金
¥1,940-
消費税含む

上記の通り正に領収いたしました。



MKタクシーGroup

エムケイ株式会社
〒601-8432
京都市南区西九条東島町63-1
コールセンター 075-778-4141
(24時間) 0774-53-5489
お忘れ物は 075-555-3132(代)

支払内訳
他社チケット ¥1,940

バリュー残高 ¥0
ポイント対象額 ¥1,940
会員NO XXXX-0311-6208-5176
会員未登録
今回ポイント額 19P
累計ポイント額 407P
タクホID 3663500340208

ポイント還元には、会員登録が必要です。社内登録ハガキか、インターネット <http://mk-group.co.jp/taupo/> にてご登録ください。

※台紙1枚につき領収書1枚のみ貼付する。

※台紙からはみ出るサイズの領収書は縮小コピーで貼付のこと。

※月毎に1から順に通し番号をつける。

(時系列に並べる必要は無いが、可能な限り費目は揃える)

※人件費支払いの際の個人情報、事務所口座など、公表を控えなければならない部分には各事務所においてマスキングを行い提出。))

※原本は事務所で保管し、コピーを本部へ提出。郵送の場合締切日必着のこと。

文書通信交通滞在費 領収書貼付台紙

議員氏名	堀場 さち子	費目 (○印を つける)	人件費	光熱水費	備品・消耗品費
報告対象月	令和3年12月		事務所費	滞り費	組織活動費
通し番号	46		機関紙誌発行費		宣伝事業費
			調査研究費		繰り入れ(寄付)

領 収 書

2021年12月13日(月) 17時06分

堀場幸子 様

ご利用ありがとうございました。
またのご利用をお待ちしております。

金額 13,300 円

上記金額正に領収致しました。
但し、チケット代として

チケットショップトーカイ
京都駅前店

Tel : 075-344-0330

※台紙1枚につき領収書1枚のみ貼付する。

※台紙からはみ出るサイズの領収書は縮小コピーで貼付のこと。

※月毎に1から順に通し番号をつける。

(時系列に並べる必要は無いが、可能な限り費目は揃える)

※人件費支払いの際の個人情報、事務所口座など、公表を控えなければならない部分には各事務所においてマスキングを行い提出。))

※原本は事務所で保管し、コピーを本部へ提出。郵送の場合締切日必着のこと。

文書通信交通滞在費 領収書貼付台紙

議員氏名	堀場 さち子	費目 (○印を つける)	人件費	光熱水費	備品・消耗品費
報告対象月	R3 年 12 月		事務所費	滞在費	組織活動費
通し番号	48		機関紙誌発行費	調査研究費	宣伝事業費

領収証

毎度ご乗車ありがとうございます。

NO.001
車両番号 京都-530-か-547号

2021-12-16 18:18

乗車料金

¥2,020-

消費税含む

上記の通り正に領収いたしました。



MKタクシーGroup

エムケイ株式会社
〒601-8432
京都市南区西九条東島町63-1
コールセンター 075-778-4141
(24時間) 0774-53-5489
お忘れ物は 075-555-3132(代)

支払内訳
現金 ¥2,020

バリュー残高 ¥0
ポイント対象額 ¥2,020
会員NO XXXX-0311-6208-5176
会員未登録
今回ポイント額 20P
累計ポイント額 427P
タクボID 3663500340547

ポイント還元には、会員登録が必要です。社内登録ハガキか、インターネット <http://mk-group.co.jp/taupo/> にてご登録ください。

※台紙1枚につき領収書1枚のみ貼付する。

※台紙からはみ出るサイズの領収書は縮小コピーで貼付のこと。

※月毎に1から順に通し番号をつける。

(時系列に並べる必要は無いが、可能な限り費目は揃える)

※人件費支払いの際の個人情報、事務所口座など、公表を控えなければならない部分には各事務所においてマスキングを行い提出。))

※原本は事務所で保管し、コピーを本部へ提出。郵送の場合締切日必着のこと。

文書通信交通滞在費 領収書貼付台紙

議員氏名	堀場 さち子	費目 (○印を つける)	人件費 光熱水費 備品・消耗品費 事務所費 滞在費 組織活動費 機関紙誌発行費 宣伝事業費 調査研究費 繰り入れ（寄付）
報告対象月	23 年 12 月		
通し番号	50		

領収書

----- 車室 No.8 -----

入庫時刻 12月17日 10時03分
 精算時刻 12月17日 11時49分

受領金額 1200円
 2021年12月17日11時49分 発行

 きりん24 富永町
 #193

※台紙1枚につき領収書1枚のみ貼付する。

※台紙からはみ出るサイズの領収書は縮小コピーで貼付のこと。

※月毎に1から順に通し番号をつける。

(時系列に並べる必要は無いが、可能な限り費目は揃える)

※人件費支払いの際の個人情報、事務所口座など、公表を控えなければならない部分には各事務所においてマスキングを行い提出。))

※原本は事務所で保管し、コピーを本部へ提出。郵送の場合締切日必着のこと。

文書通信交通滞在費 領収書貼付台紙

議員氏名	堀場 さち子	費目 (○印を つける)	人件費 光熱水費 備品・消耗品費 事務所費 滞在費 組織活動費 機関紙誌発行費 宣伝事業費 調査研究費 繰り入れ（寄付）
報告対象月	R3 年 12 月		
通し番号	51		

領収書

車室 No.5

入庫時刻 12月18日 13時37分
 精算時刻 12月18日 15時36分

受領金額 400円
 2021年12月18日15時37分 発行

ブーブーパーク桃山南口

- ※台紙1枚につき領収書1枚のみ貼付する。
- ※台紙からはみ出るサイズの領収書は縮小コピーで貼付のこと。
- ※月毎に1から順に通し番号をつける。
(時系列に並べる必要は無いが、可能な限り費目は揃える)
- ※人件費支払いの際の個人情報、事務所口座など、公表を控えなければならない部分には各事務所においてマスキングを行い提出。)
- ※原本は事務所で保管し、コピーを本部へ提出。郵送の場合締切日必着のこと。

文書通信交通滞在費 領収書貼付台紙

議員氏名	堀場 さち子	費目 (○印を つける)	人件費	光熱水費	備品・消耗品費
報告対象月	R3 年 12 月		事務所費	滞在費	組織活動費
通し番号	52		機関紙誌発行費	調査研究費	宣伝事業費

□□□□□□□□□□□□□□□□□□
 □
 □ くるっとパーク十条竹田街道 □
 □
 □□□□□□□□□□□□□□□□□□

領 収 証

入庫日時 2021年12月18日 12時37分
 出庫日時 2021年12月18日 13時15分
 No.01-000559 券No.01-009742

駐車料金 (一般) 200円
 料金計 200円

 投入現金 200円
 釣銭額 0円

一般財団法人 京都市都市整備公社

- ※台紙1枚につき領収書1枚のみ貼付する。
- ※台紙からはみ出るサイズの領収書は縮小コピーで貼付のこと。
- ※月毎に1から順に通し番号をつける。
 (時系列に並べる必要は無いが、可能な限り費目は揃える)
- ※人件費支払いの際の個人情報、事務所口座など、公表を控えなければならない部分には各事務所においてマスキングを行い提出。)
- ※原本は事務所で保管し、コピーを本部へ提出。郵送の場合締切日必着のこと。

文書通信交通滞在費 領収書貼付台紙

議員氏名	堀場 さち子	費目 (○印を つける)	人件費 光熱水費 備品・消耗品費 事務所費 滞在費 組織活動費 機関紙誌発行費 宣伝事業費 調査研究費 繰り入れ (寄付)
報告対象月	R3 年 12 月		
通し番号	53		

領収証

** トラストパーク東前町 **
ご利用ありがとうございました

No.20-144978 車室02
 入庫日時 2021年12月18日 11時48分
 出庫日時 2021年12月18日 15時35分
 駐車時間 3時間46分

駐車料金(一般車) ¥2,200

現金計 2,200円

投入現金 2,260円
 釣銭額 60円

※台紙1枚につき領収書1枚のみ貼付する。

※台紙からはみ出るサイズの領収書は縮小コピーで貼付のこと。

※月毎に1から順に通し番号をつける。

(時系列に並べる必要は無いが、可能な限り費目は揃える)

※人件費支払いの際の個人情報、事務所口座など、公表を控えなければならない部分には各事務所においてマスキングを行い提出。)

※原本は事務所で保管し、コピーを本部へ提出。郵送の場合締切日必着のこと。

文書通信交通滞在費 領収書貼付台紙

議員氏名	堀場 さち子	費目 (○印を つける)	人件費	光熱水費	備品・消耗品費
報告対象月	23 年 12 月		事務所費	滞在費	組織活動費
通し番号	54		機関紙誌発行費	調査研究費	宣伝事業費

領収証

毎度ご乗車ありがとうございます。
 車両番号 187号
 2021年12月19日

乗車料金
 ￥940円

上記の通り正に領収致しました。

伏見タクシー株式会社

-----【本社営業所】-----
 TEL 0774-39-8131

(無線センター)
 TEL 075-621-0001

※台紙1枚につき領収書1枚のみ貼付する。

※台紙からはみ出るサイズの領収書は縮小コピーで貼付のこと。

※月毎に1から順に通し番号をつける。

(時系列に並べる必要は無いが、可能な限り費目は揃える)

※人件費支払いの際の個人情報、事務所口座など、公表を控えなければならない部分には各事務所においてマスキングを行い提出。))

※原本は事務所で保管し、コピーを本部へ提出。郵送の場合締切日必着のこと。

文書通信交通滞在費 領収書貼付台紙

議員氏名	堀場 さら子	費目 (○印を つける)	人件費	光熱水費	備品・消耗品費
報告対象月	R3 年 12 月		事務所費	滞在費	組織活動費
通し番号	55		機関紙誌発行費		宣伝事業費
			調査研究費		繰り入れ (寄付)

領収証

毎度ご乗車ありがとうございます。

NO.004
車両番号 京都-330-あ-980号
2021-12-19 17:39

乗車料金
¥1,140-
消費税含む

上記の通り正に領収いたしました。

 **MKタクシーGroup**
エムケイ株式会社
〒601-8432
京都市南区西九条東島町63-1
コールセンター 075-778-4141
(24時間) 0774-53-5489
お忘れ物は 075-555-3132(代)

支払内訳
他社チケット ¥1,140

バリュー残高 ¥0
ポイント対象額 ¥1,140
会員NO XXXX-0311-6208-5176
会員未登録
今回ポイント額 11P
累計ポイント額 438P
タクボID 3663500340980

ポイント還元には、会員登録が必要です。社内登録ハガキか、インターネット <http://mk-group.co.jp/taupo/> にてご登録ください。

※台紙1枚につき領収書1枚のみ貼付する。

※台紙からはみ出るサイズの領収書は縮小コピーで貼付のこと。

※月毎に1から順に通し番号をつける。

(時系列に並べる必要は無いが、可能な限り費目は揃える)

※人件費支払いの際の個人情報、事務所口座など、公表を控えなければならない部分には各事務所においてマスキングを行い提出。))

※原本は事務所で保管し、コピーを本部へ提出。郵送の場合締切日必着のこと。

文書通信交通滞在費 領収書貼付台紙

議員氏名	堀場 さち子	費目 (○印を つける)	人件費	光熱水費	備品・消耗品費
報告対象月	R3 年12 月		事務所費	滞在費	組織活動費
通し番号	56		機関紙誌発行費	調査研究費	宣伝事業費

領収証

毎度ご乗車ありがとうございます。

NO.010
車両番号 京都-330-あ-120号
2021-12-19 22:45

乗車料金
¥2,580-
消費税含む

上記の通り正に領収いたしました。



MKタクシーGroup

エムケイ株式会社
〒601-8432
京都市南区西九条東島町63-1
コールセンター 075-778-4141
(24時間) 0774-53-5489
お忘れ物は 075-555-3132(代)

支払内訳
現金 ¥2,580

バリュー残高 ¥0
ポイント対象額 ¥2,580
会員NO XXXX-0311-6208-5176
会員未登録
今回ポイント額 25P
累計ポイント額 463P
タクボID 3663500340120

ポイント還元には、会員登録が必要です。社内登録ハガキか、インターネット <http://mk-group.co.jp/taopo/> にてご登録ください。

※台紙1枚につき領収書1枚のみ貼付する。

※台紙からはみ出るサイズの領収書は縮小コピーで貼付のこと。

※月毎に1から順に通し番号をつける。

(時系列に並べる必要は無いが、可能な限り費目は揃える)

※人件費支払いの際の個人情報、事務所口座など、公表を控えなければならない部分には各事務所においてマスキングを行い提出。))

※原本は事務所で保管し、コピーを本部へ提出。郵送の場合締切日必着のこと。

文書通信交通滞在費 領収書貼付台紙

議員氏名	堀場 さち子	費目 (○印を つける)	人件費	光熱水費	備品・消耗品費
報告対象月	R3 年 12月		事務所費	滞在費	組織活動費
通し番号	57		機関紙誌発行費	調査研究費	宣伝事業費



モリカワ商事株式会社
171久世
京都府京都市南区
久世中久世町3-106
TEL:075-933-0171 SS:10327-11629

クレジットカード売上票

2021年12月19日 11:01 伝票No. 5906
取引通番 2109

HORIBA/SACHIKO 様
514-11629-9501-0000 EP 10327
XXXXXXXXXXXX7007
EP]一般提携

0120-00 2272
レギュラガソリン P07 ¥5824
数量 36.86L
単価 @158
値引 @-3 ¥-111
(調整後単価 @155 ¥5713)

合計 ¥5,713
(内税分消費税 ¥519)

承認No. 0000783419
支払方法 一括
外割ご利用額 ¥5,713
有効期限 XX年XX月 企業コード 9661
2:0000000-0:0000000

処理日付: 2021/12/19 2272-2273
EasyPayお問合せ番号: 2338797-03248
100取引

詳しくはこちら▶



応募締切: 12月31日(金)

アンケート回答で

Amazonギフト券
500円分をプレゼント!
毎月1,000名様にも!



回答はこちらから▶
期間: 2022年3月31日(木)まで

※台紙1枚につき領収書1枚のみ貼付する
※台紙からはみ出るサイズの領収書は縮小
※月毎に1から順に通し番号をつける。

(時系列に並べる必要は無いが、可能な限り
※人件費支払いの際の個人情報、事務所口座など、公表を控えなければならない部分には各事務所においてマスキングを行い提出。)

※原本は事務所で保管し、コピーを本部へ提出。郵送の場合締切日必着のこと。

文書通信交通滞在費 領収書貼付台紙

議員氏名	堀場 さち子	費目 (○印を つける)	人件費 光熱水費 備品・消耗品費 事務所費 滞在費 組織活動費 機関紙誌発行費 宣伝事業費 調査研究費 繰り入れ（寄付）
報告対象月	23 年 12 月		
通し番号	59		



リパーク京都駅南第10

ご利用ありがとうございました。
 またのご利用をお待ちしております。
<http://www.repark.jp>

領 収 書

精算機 #01	A 精算No.000166
車室番号 (自動車)	48
入庫時刻	2021年12月19日(日) 11:37
精算時刻	2021年12月19日(日) 14:43
駐車料金	A料金 800円
=====	
合 計	800円
現金入金額	800円
釣銭	0円
現金領収金額	800円

- ※台紙1枚につき領収書1枚のみ貼付する。
- ※台紙からはみ出るサイズの領収書は縮小コピーで貼付のこと。
- ※月毎に1から順に通し番号をつける。
 (時系列に並べる必要は無いが、可能な限り費目は揃える)
- ※人件費支払いの際の個人情報、事務所口座など、公表を控えなければならない部分には各事務所においてマスキングを行い提出。)
- ※原本は事務所で保管し、コピーを本部へ提出。郵送の場合締切日必着のこと。

文書通信交通滞在費 領収書貼付台紙

議員氏名	堀場 さち子	費目 (○印を つける)	人件費	光熱水費	備品・消耗品費
報告対象月	R3 年 12 月		事務所費	滞在費	組織活動費
通し番号	60		機関紙誌発行費		宣伝事業費
			調査研究費		繰り入れ (寄付)

領 収 証

毎度ご乗車ありがとうございます。

NO.013
車両番号 京都-330-あ-925号

2021-12-20 17:47

乗車料金

¥1,940-

消費税含む

上記の通り正に領収いたしました。



MKタクシーGroup

エムケイ株式会社
〒601-8432
京都市南区西九条東島町63-1
コールセンター 075-778-4141
(24時間) 0774-53-5489
お忘れ物は 075-555-3132(代)

支払内訳
他社チケット ¥1,940

バリュー残高	¥0
ポイント対象額	¥1,940
会員NO	XXXX-0311-6208-5176
会員未登録	
今回ポイント額	19P
累計ポイント額	482P
タクボID	3663500340925

ポイント還元には、会員登録が必要です。社内登録ハガキか、インターネット <http://mk-group.co.jp/ta-cpo/> にてご登録ください。

※台紙1枚につき領収書1枚のみ貼付する。

※台紙からはみ出るサイズの領収書は縮小コピーで貼付のこと。

※月毎に1から順に通し番号をつける。

(時系列に並べる必要は無いが、可能な限り費目は揃える)

※人件費支払いの際の個人情報、事務所口座など、公表を控えなければならない部分には各事務所においてマスキングを行い提出。))

※原本は事務所で保管し、コピーを本部へ提出。郵送の場合締切日必着のこと。

文書通信交通滞在費 領収書貼付台紙

議員氏名	堀場 さち子	費目 (○印を つける)	人件費	光熱水費	備品・消耗品費
報告対象月	R3 年 12 月		事務所費	滞在費	組織活動費
通し番号	61		機関紙誌発行費		宣伝事業費
			調査研究費		繰り入れ (寄付)

LAWSON

久世中久町店
 京都府京都市南区久世中久町68
 8-1
 電話:075-933-1963 店コード:217768
 2021年12月20日(月) 14:45
 レジ番号:2 89965 責:菱田
 【金額が又修正】

94円普通切手	94非
2IN フタケット	
2	3個 6非
10IN フタケット	
10	4個 40非
合 計	¥140
(内消費税等	¥0)
点 数	8個
上記正に領収いたしました	
お預り合計	¥140
お 釣	¥0

ポイント会員ID *****0000
 利用可能ポイント 440P

- ※台紙1枚につき領収書1枚のみ貼付する。
- ※台紙からはみ出るサイズの領収書は縮小コピーで貼付のこと。
- ※月毎に1から順に通し番号をつける。
 (時系列に並べる必要は無いが、可能な限り費目は揃える)
- ※人件費支払いの際の個人情報、事務所口座など、公表を控えなければならない部分には各事務所においてマスキングを行い提出。))
- ※原本は事務所で保管し、コピーを本部へ提出。郵送の場合締切日必着のこと。

文書通信交通滞在費 領収書貼付台紙

議員氏名	堀場 さろ子	費目 (○印を つける)	人件費	光熱水費	備品・消耗品費
報告対象月	23 年 12 月		事務所費	滞在費	組織活動費
通し番号	62		機関紙誌発行費	調査研究費	宣伝事業費

領 収 書

ご利用車室 No.04

入庫日時 2021/12/20 12:35

精算日時 2021/12/20 12:38

ご利用額 200円

受 入 額 200円

お 釣 り 0円

但し 駐車場ご利用代金として

上殿田コロコロパーキング

No.00-00000-211220-000A

※台紙 1 枚につき領収書 1 枚のみ貼付する。

※台紙からはみ出るサイズの領収書は縮小コピーで貼付のこと。

※月毎に 1 から順に通し番号をつける。

(時系列に並べる必要は無いが、可能な限り費目は揃える)

※人件費支払いの際の個人情報、事務所口座など、公表を控えなければならない部分には各事務所においてマスキングを行い提出。))

※原本は事務所で保管し、コピーを本部へ提出。郵送の場合締切日必着のこと。

文書通信交通滞在費 領収書貼付台紙

議員氏名	堀場 さち子	費目 (○印を つける)	人件費 光熱水費 備品・消耗品費 事務所費 滞在費 組織活動費 機関紙誌発行費 宣伝事業費 調査研究費 繰り入れ (寄付)
報告対象月	R3 年 12 月		
通し番号	63		

領収書

堀場 幸子 様

[証紙切手引受]	
第一種定形外(規格内) @390	350.0g 1通 ¥390
<hr/>	
小 計	¥390
<hr/>	
郵便物引受合計通数	1通
課税計 (10%)	¥390
(内消費税等)	¥35)
非課税計	¥0
<hr/>	
合計	¥390
お預り金額	¥1,000
おつり	¥610



〒100-8792 日本郵便株式会社
 東京都千代田区大手町2-3-1
 取扱日時：2021年12月20日 12:34
 発行No. 211220A2509 端N28箱01
 連絡先：京都駅八条口郵便局
 TEL: 075-671-7892

※台紙1枚につき領収書1枚のみ貼付する。

※台紙からはみ出るサイズの領収書は縮小コピーで貼付のこと。

※月毎に1から順に通し番号をつける。

(時系列に並べる必要は無いが、可能な限り費目は揃える)

※人件費支払いの際の個人情報、事務所口座など、公表を控えなければならない部分には各事務所においてマスキングを行い提出。))

※原本は事務所で保管し、コピーを本部へ提出。郵送の場合締切日必着のこと。

文書通信交通滞在費 領収書貼付台紙

議員氏名	堀場 さち子	費目 (○印を つける)	人件費 光熱水費 備品・消耗品費 事務所費 滞在費 組織活動費 機関紙誌発行費 宣伝事業費 調査研究費 繰り入れ (寄付)
報告対象月	23 年 12 月		
通し番号	64		

.....領収書.....

-----車室 No.2 -----

入庫時刻 12月20日 13時06分
 精算時刻 12月20日 16時33分

受領金額 900円
 2021年12月20日16時34分 発行

-----四条中新道3パーキング-----

※台紙1枚につき領収書1枚のみ貼付する。

※台紙からはみ出るサイズの領収書は縮小コピーで貼付のこと。

※月毎に1から順に通し番号をつける。

(時系列に並べる必要は無いが、可能な限り費目は揃える)

※人件費支払いの際の個人情報、事務所口座など、公表を控えなければならない部分には各事務所においてマスキングを行い提出。)

※原本は事務所で保管し、コピーを本部へ提出。郵送の場合締切日必着のこと。

文書通信交通滞在費 領収書貼付台紙

議員氏名	堀場 さち子	費目 (○印を つける)	人件費 光熱水費 備品・消耗品費 事務所費 滞在費 組織活動費 機関紙誌発行費 宣伝事業費 調査研究費 繰り入れ (寄付)
報告対象月	R3 年 12 月		
通し番号	65		

領収書

-----車室 No.2 -----

入庫時刻 12月20日 15時47分
 精算時刻 12月20日 16時41分

受領金額 300円
 2021年12月20日16時41分 発行

-----本町名神角パーキング -----

※台紙1枚につき領収書1枚のみ貼付する。

※台紙からはみ出るサイズの領収書は縮小コピーで貼付のこと。

※月毎に1から順に通し番号をつける。

(時系列に並べる必要は無いが、可能な限り費目は揃える)

※人件費支払いの際の個人情報、事務所口座など、公表を控えなければならない部分には各事務所においてマスキングを行い提出。))

※原本は事務所で保管し、コピーを本部へ提出。郵送の場合締切日必着のこと。

文書通信交通滞在費 領収書貼付台紙

議員氏名	堀場 工三	費目 (○印をつける)	人件費	光熱水費	備品・消耗品費
報告対象月	R3 年 12 月		事務所費	滞在費	組織活動費
通し番号	66		機関紙誌発行費	宣伝事業費	繰り入れ (寄付)
			調査研究費		

領収証

(チケット・カード・クーポン)
 2021年12月21日
 無線番号 361号
 乗車料金 ¥1700円

計 1700円

お忘れ物・お問合せは
 カスタマーサポートデスクへ
 TEL 0570 (08) 2151 平日9:00~17:00
 日本交通 品川営業所
 TEL 03 (6712) 0360
 GPS) 403-9346-075A

売上票
 (お客様控)

加盟店名 日本交通 品川
 住所 東京都品川区東品川3-32-25
 TEL 03-6712-0360
 車両番号 0361
 ご利用日 2021/12/21 20:08
 伝票番号 004960

料金 1700円

 ID支払
 取引内容
 支払区分
 ID支払
 商品区分
 会員番号 *****4823
 承認番号
 上位端末ID 3100045029742
 有効期限 **/**
 問い合わせ番号
 0003-3102632355

- ※台紙1枚につき領収書1枚のみ貼付する。
- ※台紙からはみ出るサイズの領収書は縮小コピーで貼付のこと。
- ※月毎に1から順に通し番号をつける。
 (時系列に並べる必要は無いが、可能な限り費目は揃える)
- ※人件費支払いの際の個人情報、事務所口座など、公表を控えなければならない部分には各事務所においてマスキングを行い提出。)
- ※原本は事務所で保管し、コピーを本部へ提出。郵送の場合締切日必着のこと。

文書通信交通滞在費 領収書貼付台紙

議員氏名	堀場 さち子	費目 (○印を つける)	人件費	光熱水費	備品・消耗品費
報告対象月	R3 年12月		事務所費	滞在費	組織活動費
通し番号	67		機関紙誌発行費	調査研究費	宣伝事業費

領収証

毎度ご乗車ありがとうございます。

NO.007

車両番号 京都-330-あ-785号

2021-12-21 23:38

乗車料金

¥2,180-

消費税含む

上記の通り正に領収いたしました。



MKタクシーGroup

Taxi Muranaka

〒601-8432

京都市南区西九条東島町63-1

コールセンター 075-778-4141

(24時間) 0774-53-5489

お忘れ物は 075-555-3132(代)

支払内訳

現金 ¥2,180

バリュー残高 ¥0

ポイント対象額 ¥2,180

会員NO XXXX-0311-6208-5176

会員未登録

今回ポイント額 21P

累計ポイント額 503P

タクボID 3663500340785

ポイント還元には、会員登録が必要です。社内登録ハガキか、インターネット <http://mk-group.co.jp/taupo/> にてご登録ください。

※台紙1枚につき領収書1枚のみ貼付する。

※台紙からはみ出るサイズの領収書は縮小コピーで貼付のこと。

※月毎に1から順に通し番号をつける。

(時系列に並べる必要は無いが、可能な限り費目は揃える)

※人件費支払いの際の個人情報、事務所口座など、公表を控えなければならない部分には各事務所においてマスキングを行い提出。)

※原本は事務所で保管し、コピーを本部へ提出。郵送の場合締切日必着のこと。

文書通信交通滞在費 領収書貼付台紙

議員氏名	堀場 巧子	費目 (○印を つける)	人件費 光熱水費 備品・消耗品費 事務所費 滞在費 組織活動費 機関紙誌発行費 宣伝事業費 調査研究費 繰り入れ(寄付)
報告対象月	R3 年 12 月		
通し番号	68		

タイムズ24

タイムズ 東寺駅前
0120-70-8924

＜領収書＞

[NO. 3]
 21年12月22日08:41 -- 12月22日09:09
 駐車料金 ¥220円

現金
釣銭

¥220円
 ¥0円
 NO.140167

- ※台紙1枚につき領収書1枚のみ貼付する。
- ※台紙からはみ出るサイズの領収書は縮小コピーで貼付のこと。
- ※月毎に1から順に通し番号をつける。
 (時系列に並べる必要は無いが、可能な限り費目は揃える)
- ※人件費支払いの際の個人情報、事務所口座など、公表を控えなければならない部分には各事務所においてマスキングを行い提出。)
- ※原本は事務所で保管し、コピーを本部へ提出。郵送の場合締切日必着のこと。

文書通信交通滞在費 領収書貼付台紙

議員氏名	堀場 幸子	費目 (○印をつける)	人件費	光熱水費	備品・消耗品費
報告対象月	23 年 12 月		事務所費	滞在費	組織活動費
通し番号	69		機関紙誌発行費	調査研究費	宣伝事業費

領 収 書

堀場 幸子 様

金額 ￥ 220 -
(消費税込)

※上記金額欄に記載がない場合は、
レシートの合計金額が領収金額です

- レシートに対象外の商品が含まれる場合は、
金額はお客様がご記入ください。
- ご返金・交換の際には領収書が必要となります。
- 領収書の再発行はいたしかねます。

Seria 株式会社セリア

本 社 岐阜県大垣市外渚2丁目38番地
〒503-0934 TEL 0584-89-8858(代)
FAX 0584-89-7523

Seria

領 収 書

京都洛南店 1415
TEL075-644-6284 171 68529
2021/12/22(水) 12:44
結束バンド耐候200mm黒 100
結束バンド耐候100mm黒 100
小計 2点 200
消費税 20
合計 ￥220
(10%対象 220)
お預り ￥220

商品不良は返品・交換承ります。
お客様ご都合の場合レシートと商品
(開封済とお客様注文除く)を下記
期間内にお持ちください。
<返品・交換期間>
雑貨 2021/12/22~2022/01/22
食品 2021/12/22(※)
※店外に出られていない場合に限る



**アルバイト
パート募集中!**

私たちと一緒に楽しく
お仕事しませんか?

セリア 採用
Webまたはお電話で
お気軽にどうぞ。

※台紙1枚につき領収書1枚のみ貼付する。

※台紙からはみ出るサイズの領収書は縮小コピーで貼付のこと。

※月毎に1から順に通し番号をつける。

(時系列に並べる必要は無いが、可能な限り費目は揃える)

※人件費支払いの際の個人情報、事務所口座など、公表を控えなければならない部分には各事務所においてマスキングを行い提出。)

※原本は事務所で保管し、コピーを本部へ提出。郵送の場合締切日必着のこと。

文書通信交通滞在費 領収書貼付台紙

議員氏名	堀場 工子	費目 (○印を つける)	人件費	光熱水費	備品・消耗品費
報告対象月	23 年 12 月		事務所費	滞在費	組織活動費
通し番号	70		機関紙誌発行費		宣伝事業費
			調査研究費		繰り入れ (寄付)

領 収 証

毎度ご乗車ありがとうございます。

NO.001
車両番号 京都-530-あ-796号

2021-12-23 07:23

乗車料金

¥1,940-

消費税含む

上記の通り正に領収いたしました。



MKタクシーGroup

エムケイ株式会社
〒601-8432
京都市南区西九条東島町63-1
コールセンター 075-778-4141
(24時間) 0774-53-5489
お忘れ物は 075-555-3132(代)

支払内訳
他社チケット ¥1,940

バリュー残高 ¥0
ポイント対象額 ¥1,940
会員NO XXXX-0311-6208-5176
会員未登録
今回ポイント額 19P
累計ポイント額 522P
タクポID 3663500340796

ポイント還元には、会員登録が必要です。社内登録ハガキか、インターネット <http://mk-group.co.jp/taupo/> にてご登録ください。

※台紙1枚につき領収書1枚のみ貼付する。

※台紙からはみ出るサイズの領収書は縮小コピーで貼付のこと。

※月毎に1から順に通し番号をつける。

(時系列に並べる必要は無いが、可能な限り費目は揃える)

※人件費支払いの際の個人情報、事務所口座など、公表を控えなければならない部分には各事務所においてマスキングを行い提出。)

※原本は事務所で保管し、コピーを本部へ提出。郵送の場合締切日必着のこと。

文書通信交通滞在費 領収書貼付台紙

議員氏名	堀場 さち子	費目 (○印を つける)	人件費	光熱水費	備品・消耗品費
報告対象月	R3 年 12 月		事務所費	滞在費	組織活動費
通し番号	71		機関紙誌発行費	調査研究費	宣伝事業費

領収証

毎度ご乗車ありがとうございます。

車両番号 2824号

2021年12月24日

乗車料金

¥2140円

上記の通り正に領収致しました。

ユニオンタクシー

京都市南区上鳥羽苗代町30番地
TEL 075-672-1872

※台紙1枚につき領収書1枚のみ貼付する。

※台紙からはみ出るサイズの領収書は縮小コピーで貼付のこと。

※月毎に1から順に通し番号をつける。

(時系列に並べる必要は無いが、可能な限り費目は揃える)

※人件費支払いの際の個人情報、事務所口座など、公表を控えなければならない部分には各事務所においてマスキングを行い提出。))

※原本は事務所で保管し、コピーを本部へ提出。郵送の場合締切日必着のこと。

文書通信交通滞在費 領収書貼付台紙

議員氏名	堀場 さち子	費目 (○印を つける)	人件費 光熱水費 備品・消耗品費 事務所費 滞在費 組織活動費 機関紙誌発行費 宣伝事業費 調査研究費 繰り入れ (寄付)
報告対象月	R3 年 12 月		
通し番号	72		

領 収 証

(ICカード支払)

No.0008

日付 '21年12月25日

車番 006939 000

乗務員番号 004823

メ-タ運賃 ¥3020円

合計金額 ¥3020円

 **彌栄自動車(株)**

西五条営業所

京都市右京区西院六反田町10

TEL 075 (311) 4405

本日のご乗車誠にありがとうございます。
またのご乗車をお待ちしております。

※台紙1枚につき領収書1枚のみ貼付する。

※台紙からはみ出るサイズの領収書は縮小コピーで貼付のこと。

※月毎に1から順に通し番号をつける。

(時系列に並べる必要は無いが、可能な限り費目は揃える)

※人件費支払いの際の個人情報、事務所口座など、公表を控えなければならない部分には各事務所においてマスキングを行い提出。))

※原本は事務所で保管し、コピーを本部へ提出。郵送の場合締切日必着のこと。

文書通信交通滞在費 領収書貼付台紙

議員氏名	堀場 さち子	費目 (○印を つける)	人件費 光熱水費 備品・消耗品費 事務所費 滞在費 組織活動費 機関紙誌発行費 宣伝事業費 調査研究費 繰り入れ (寄付)
報告対象月	23 年 12 月		
通し番号	73		



リパーク寺町今出川東

ご利用ありがとうございました。
またのご利用をお待ちしております。
<http://www.repark.com>

領 収 書

精算機 #01	A 精算No.000036
車室番号 (自動車)	1
入庫時刻	2021年12月26日(日) 14:44
精算時刻	2021年12月26日(日) 14:55
駐車料金	A料金 300円
=====	
合 計	300円
現金入金額	1,000円
釣銭	700円
現金領収金額	300円

- ※台紙 1 枚につき領収書 1 枚のみ貼付する。
- ※台紙からはみ出るサイズの領収書は縮小コピーで貼付のこと。
- ※月毎に 1 から順に通し番号をつける。
(時系列に並べる必要は無いが、可能な限り費目は揃える)
- ※人件費支払いの際の個人情報、事務所口座など、公表を控えなければならない部分には各事務所においてマスキングを行い提出。)
- ※原本は事務所で保管し、コピーを本部へ提出。郵送の場合締切日必着のこと。

文書通信交通滞在費 領収書貼付台紙

議員氏名	堀場 さち子	費目 (○印を つける)	人件費	光熱水費	備品・消耗品費
報告対象月	23 年 12 月		事務所費	滞在費	組織活動費
通し番号	74		機関紙誌発行費	調査研究費	宣伝事業費

□□□□□□□□□□□□□□□□
 □
 □ くるっとパーク十条竹田街道 □
 □
 □□□□□□□□□□□□□□□□

領 収 証

入庫日時 2021年12月26日 15時53分
 出庫日時 2021年12月26日 17時21分
 No.01-000181 券No.01-009887

駐車料金 (一般) 400円
 料金計 400円

 投入現金 500円
 釣銭額 100円

一般財団法人 京都市都市整備公社

- ※台紙1枚につき領収書1枚のみ貼付する。
- ※台紙からはみ出るサイズの領収書は縮小コピーで貼付のこと。
- ※月毎に1から順に通し番号をつける。
 (時系列に並べる必要は無いが、可能な限り費目は揃える)
- ※人件費支払いの際の個人情報、事務所口座など、公表を控えなければならない部分には各事務所においてマスキングを行い提出。)
- ※原本は事務所で保管し、コピーを本部へ提出。郵送の場合締切日必着のこと。

文書通信交通滞在費 領収書貼付台紙

議員氏名	堀場 さち子	費目 (○印を つける)	人件費 光熱水費 備品・消耗品費 事務所費 滞在費 組織活動費 機関紙誌発行費 宣伝事業費 調査研究費 繰り入れ(寄付)
報告対象月	23 年 12 月		
通し番号	76		

.....領収書.....

-----車室 No.2 -----

入庫時刻 12月26日 19時02分
 精算時刻 12月27日 08時00分

受領金額 700円
 2021年12月27日08時00分 発行

 四条中新道3パーキング

- ※台紙1枚につき領収書1枚のみ貼付する。
- ※台紙からはみ出るサイズの領収書は縮小コピーで貼付のこと。
- ※月毎に1から順に通し番号をつける。
 (時系列に並べる必要は無いが、可能な限り費目は揃える)
- ※人件費支払いの際の個人情報、事務所口座など、公表を控えなければならない部分には各事務所においてマスキングを行い提出。)
- ※原本は事務所で保管し、コピーを本部へ提出。郵送の場合締切日必着のこと。

文書通信交通滞在費 領収書貼付台紙

議員氏名	堀場 さろ子	費目 (○印を つける)	人件費	光熱水費	備品・消耗品費
報告対象月	23 年 12 月		事務所費	滞在費	組織活動費
通し番号	77		機関紙誌発行費		宣伝事業費
			調査研究費		繰り入れ (寄付)



キョウテック 滋賀銀行北大路支店

パーキング
No.889

領 収 証

精算機 #01	A 精算No.000129
車室番号 (自動車)	2
入庫時刻	2021年12月27日(月) 08:58
精算時刻	2021年12月27日(月) 09:29
駐車料金	A料金 100円
=====	
合 計	100円
現金領収金額	100円
現金入金額	100円
釣銭	0円

またのご利用をお待ちしております。

※台紙1枚につき領収書1枚のみ貼付する。

※台紙からはみ出るサイズの領収書は縮小コピーで貼付のこと。

※月毎に1から順に通し番号をつける。

(時系列に並べる必要は無いが、可能な限り費目は揃える)

※人件費支払いの際の個人情報、事務所口座など、公表を控えなければならない部分には各事務所においてマスキングを行い提出。)

※原本は事務所で保管し、コピーを本部へ提出。郵送の場合締切日必着のこと。

文書通信交通滞在費 領収書貼付台紙

議員氏名	堀場 さち子	費目 (○印を つける)	人件費	光熱水費	備品・消耗品費
報告対象月	R3 年 12 月		事務所費	滞在費	組織活動費
通し番号	78		機関紙誌発行費		宣伝事業費
			調査研究費		繰り入れ (寄付)

.....領収書.....

-----車室 No.11 -----

入庫時刻 12月27日 15時02分
 精算時刻 12月27日 17時14分

受領金額 600円
 2021年12月27日17時15分 発行

ブーブーパーク
 十条河原町

- ※台紙1枚につき領収書1枚のみ貼付する。
- ※台紙からはみ出るサイズの領収書は縮小コピーで貼付のこと。
- ※月毎に1から順に通し番号をつける。
 (時系列に並べる必要は無いが、可能な限り費目は揃える)
- ※人件費支払いの際の個人情報、事務所口座など、公表を控えなければならない部分には各事務所においてマスキングを行い提出。)
- ※原本は事務所で保管し、コピーを本部へ提出。郵送の場合締切日必着のこと。

文書通信交通滞在費 領収書貼付台紙

議員氏名	堀場 さち子	費目 (○印を つける)	人件費	光熱水費	備品・消耗品費
報告対象月	23 年 12 月		事務所費	滞在費	組織活動費
通し番号	79		機関紙誌発行費	宣伝事業費	繰り入れ (寄付)
			調査研究費		



リパーク上賀茂御園橋西

ご利用ありがとうございました。
またのご利用をお待ちしております。
<http://www.repark.com>

領収書

精算機 #01 A 精算No.000458
 車室番号 (自動車) 19
 入庫時刻 2021年12月27日(月) 10:01
 精算時刻 2021年12月27日(月) 10:44
 駐車料金 A料金 300円
 =====
 合計 300円
 現金入金額 300円
 釣銭 0円
 現金領収金額 300円

※台紙1枚につき領収書1枚のみ貼付する。

※台紙からはみ出るサイズの領収書は縮小コピーで貼付のこと。

※月毎に1から順に通し番号をつける。

(時系列に並べる必要は無いが、可能な限り費目は揃える)

※人件費支払いの際の個人情報、事務所口座など、公表を控えなければならない部分には各事務
所においてマスキングを行い提出。)

※原本は事務所で保管し、コピーを本部へ提出。郵送の場合締切日必着のこと。

文書通信交通滞在費 領収書貼付台紙

議員氏名	堀場 さち子	費目 (○印を つける)	人件費	光熱水費	備品・消耗品費
報告対象月	R3 年 12 月		事務所費	滞在費	組織活動費
通し番号	81		機関紙誌発行費	調査研究費	宣伝事業費

□□□□□□□□□□□□□□□□
 □
 □ 京都駅八条口駐車場 □
 □
 □□□□□□□□□□□□□□□□

領 収 証

入車日時 2021年12月28日 14時20分
 出車日時 2021年12月28日 14時57分
 No.20-000157 券No.10-330409

駐車料金 (一般) 500円
 料金計 500円

 投入現金 1,000円
 釣銭額 500円

ご利用ありがとうございました
 またのお越しをお待ちしております
 一般財団法人 京都市都市整備公社

- ※台紙1枚につき領収書1枚のみ貼付する。
- ※台紙からはみ出るサイズの領収書は縮小コピーで貼付のこと。
- ※月毎に1から順に通し番号をつける。
 (時系列に並べる必要は無いが、可能な限り費目は揃える)
- ※人件費支払いの際の個人情報、事務所口座など、公表を控えなければならない部分には各事務所においてマスキングを行い提出。)
- ※原本は事務所で保管し、コピーを本部へ提出。郵送の場合締切日必着のこと。

文書通信交通滞在費 領収書貼付台紙

議員氏名	堀場 さち子	費目 (○印を つける)	人件費	光熱水費	備品・消耗品費
報告対象月	R3 年 12 月		事務所費	滞在費	組織活動費
通し番号	82		機関紙誌発行費	調査研究費	宣伝事業費

□□□□□□□□□□□□□□□□□
 □
 □ くるっとパーク十条竹田街道 □
 □
 □□□□□□□□□□□□□□□□□

領 収 証

入庫日時 2021年12月28日 11時20分
 出庫日時 2021年12月28日 14時14分
 No.01-000235 券No.01-009919

駐車料金 (一般) 600円
 料金計 600円

 投入現金 600円
 釣銭額 0円

一般財団法人 京都市都市整備公社

- ※台紙1枚につき領収書1枚のみ貼付する。
- ※台紙からはみ出るサイズの領収書は縮小コピーで貼付のこと。
- ※月毎に1から順に通し番号をつける。
 (時系列に並べる必要は無いが、可能な限り費目は揃える)
- ※人件費支払いの際の個人情報、事務所口座など、公表を控えなければならない部分には各事務所においてマスキングを行い提出。)
- ※原本は事務所で保管し、コピーを本部へ提出。郵送の場合締切日必着のこと。

文書通信交通滞在費 領収書貼付台紙

議員氏名	堀場 さち子	費目 (○印を つける)	人件費	光熱水費	備品・消耗品費
報告対象月	R3 年 12 月		事務所費	滞在費	組織活動費
通し番号	84		機関紙誌発行費	調査研究費	宣伝事業費

領 収 書		堀場 幸子 様		
Receipt	領収年月日	2021.12.28		
金額	金額	¥14,370		
上記金額確かに領収いたしました				
購入商品	JR乗車券類	JR tickets		
(40109 1枚)	東日本旅客鉄道株式会社	印紙税申告納 付につき渋谷 税務署承認済		
八王子駅	八王子駅 VF1 発行			50110-02

※台紙1枚につき領収書1枚のみ貼付する。

※台紙からはみ出るサイズの領収書は縮小コピーで貼付のこと。

※月毎に1から順に通し番号をつける。

(時系列に並べる必要は無いが、可能な限り費目は揃える)

※人件費支払いの際の個人情報、事務所口座など、公表を控えなければならない部分には各事務所においてマスキングを行い提出。)

※原本は事務所で保管し、コピーを本部へ提出。郵送の場合締切日必着のこと。

文書通信交通滞在費 領収書貼付台紙

議員氏名	堀場 さち子	費目 (○印を つける)	人件費	光熱水費	備品・消耗品費
報告対象月	2022年12月		事務所費	滞在費	組織活動費
通し番号	85		機関紙誌発行費	宣伝事業費	繰り入れ(寄付)
			調査研究費		



納品書 (領収書)

お得な情報
2022年1月から日曜日が特売日!
店頭価格から更に3円引きです。
現金・クレジット・プリカ・電子マネー

晴喜商事(株)
セルフ苗代SS
京都府京都市南区上鳥羽苗代町48
TEL:075-681-4747 SS-044735

2021年12月29日 17:59 伝票No.0779
通番2682

堀場 幸子 様 *

61-04473-000004-001
売上 現金フリー

11200
レギュラー P04 ¥4156
数量 26.99(L)
単価 @154

合計 ¥4,156
(内消費税 @53.8 ¥1452)
(内消費税10%(対象 ¥4156) ¥378)
お預り ¥6,000
お釣り ¥1,844
2708-2708 02 2021/12/29
上記にて領収書に替えさせていただきます

◆◆◆ 釣金銭 ◆◆◆
2021年12月29日 17:59
1,844円



2002502026821
精算機に本レシートをかざして
お釣をお受け取り下さい。

- ※台紙1枚につき領収書1枚のみ貼付する。
- ※台紙からはみ出るサイズの領収書は縮小コピーで貼付のこと。
- ※月毎に1から順に通し番号をつける。
(時系列に並べる必要は無いが、可能な限り費目は揃える)
- ※人件費支払いの際の個人情報、事務所口座など、公表を控えなければならない部分には各事務所においてマスキングを行い提出。)
- ※原本は事務所で保管し、コピーを本部へ提出。郵送の場合締切日必着のこと。

文書通信交通滞在費 領収書貼付台紙

議員氏名	堀場 さち子	費目 (○印を つける)	人件費	光熱水費	備品・消耗品費
報告対象月	R3 年 12 月		事務所費	滞在費	組織活動費
通し番号	86		機関紙誌発行費		宣伝事業費
			調査研究費		繰り入れ (寄付)

領収書

発行日 2021/12/8

堀場幸子様

以下、2021/12/08、正に領収いたしました。

収入印紙	
5万円未満	非課税
100万円以下	200円
200万円以下	400円
300万円以下	600円
500万円以下	1,000円
1,000万円以下	2,000円
2,000万円以下	4,000円
5,000万円以下	6,000円

金額 ¥278,850

	税前合計	¥253,500
但 ポスター製作料 (A1・A2) として	消費税 (10%)	¥25,350
	合計金額	¥278,850

Ono Planning Office
 オノプランニング オフィス株式会社
 〒569-1121 大阪府高槻市東上町1-1-18-3A
 TEL.072-686-4444 FAX.072-686-4444



- ※台紙 1 枚につき領収書 1 枚のみ貼付する。
- ※台紙からはみ出るサイズの領収書は縮小コピーで貼付のこと。
- ※月毎に 1 から順に通し番号をつける。
 (時系列に並べる必要は無いが、可能な限り費目は揃える)
- ※人件費支払いの際の個人情報、事務所口座など、公表を控えなければならない部分には各事務所においてマスキングを行い提出。))
- ※原本は事務所で保管し、コピーを本部へ提出。郵送の場合締切日必着のこと。

文書通信交通滞在費 領収書貼付台紙

議員氏名	堀場 さち子	費目 (○印を つける)	人件費 光熱水費 備品・消耗品費 事務所費 滞在費 組織活動費 機関紙誌発行費 宣伝事業費 調査研究費 繰り入れ (寄付)
報告対象月	R3 年 12 月		
通し番号	87		

領 収 証

堀 場 幸 子

様 No.

金額

¥ 50,000 -

但 広告費 (画像加工) として

2021 年 12 月 28 日 上記正に領収いたしました

内 訳

税抜金額

消費税額等 (%)

京都市南区久世大藪町 118

山本 晴香

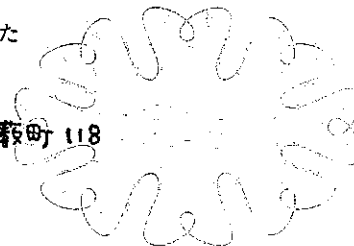

コクヨ ウケ-50

- ※台紙 1 枚につき領収書 1 枚のみ貼付する。
- ※台紙からはみ出るサイズの領収書は縮小コピーで貼付のこと。
- ※月毎に 1 から順に通し番号をつける。
(時系列に並べる必要は無いが、可能な限り費目は揃える)
- ※人件費支払いの際の個人情報、事務所口座など、公表を控えなければならない部分には各事務所においてマスキングを行い提出。)
- ※原本は事務所で保管し、コピーを本部へ提出。郵送の場合締切日必着のこと。

文書通信交通滞在費 領収書貼付台紙

議員氏名	堀場 さち子	費目 (○印を つける)	人件費	光熱水費	備品・消耗品費
報告対象月	R3 年12月		事務所費	滞在費	組織活動費
通し番号	88		機関紙誌発行費	宣伝事業費	繰り入れ(寄付)
			調査研究費		

衆議院議員 堀場 幸子 先生

令和3年12月20日

令和4年1月 議員連盟会費等 歳費引去明細

歳費引去合計	¥ 3,600
--------	--------------------

《内訳》

◎ ~~3,600~~

◎議員連盟会費 合計 3,600 ←

議員連盟名称	会費	議員連盟名称	会費
〃	1,000		
〃	500		
〃	300		
〃	100		
〃	1,000		
〃	100		
〃	100		
〃	500		

【本件問合せ先】
日本維新の会 国会議員団

※台紙
※台紙
※月
(時)

※人件費支払いの際の個人情報、事務所口座など、公表を控えなければならない部分には各事務所においてマスキングを行い提出。
※原本は事務所で保管し、コピーを本部へ提出。郵送の場合締切日必着のこと。

文書通信交通滞在費 領収書貼付台紙

議員氏名	堀場 さち子	費目 (○印を つける)	人件費	光熱水費	備品・消耗品費
報告対象月	令和3年12月		事務所費	滞在費	組織活動費
通し番号	89		機関紙誌発行費	宣伝事業費	繰り入れ(寄付)
			調査研究費		

請 求 書

〒100-8982
東京都千代田区永田町2-1-2
衆議院第二議員会館422号室

2021年12月1日

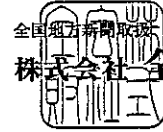

全
販
飯
田

〒101-0003 東京都千代田区一ツ橋2-6-8
TEL.(03)5226-5450 FAX.(03)5226-5456
URL. <http://www.zempan-group.co.jp>
4-13-141 17390000 00096480

堀場 幸子

様

御請求額 **¥11,314** 2021年12月1日～2022年1月31日分の購読料
 (内訳 8%分 **¥0** 軽減税率8%分 **¥8,800** 10%分 **¥2,514**)

商 品 詳 細	数 量	月 数	商品代金	配 送 料	金 額																														
京都新聞	1	2	8,800	2,514	11,314																														
<h3 style="margin: 0;">ご利用明細票</h3> <table border="1" style="width: 100%; border-collapse: collapse; margin: 5px 0;"> <tr> <td style="width: 20%;">お取扱日</td> <td style="width: 20%;">店 番</td> <td style="width: 60%;">取 扱 番 号</td> </tr> <tr> <td>03-12-22</td> <td>00087</td> <td>A93170008</td> </tr> <tr> <td colspan="3">取 扱 店 コックイナイ</td> </tr> <tr> <td colspan="2">払込口座</td> <td>00180-3 78223</td> </tr> <tr> <td colspan="2">払込金額</td> <td>11,314</td> </tr> <tr> <td colspan="2">振替手数料</td> <td>*152</td> </tr> <tr> <td colspan="3"> <div style="font-size: small;"> 振替受付票 払込みの証拠と なるものですか ら大切に保存し てください。 料金には、消費 税等が含まれて います。 (ゆうちょ銀行) </div> </td> </tr> <tr> <td colspan="2">入金額</td> <td>*12,006</td> </tr> <tr> <td colspan="2">おつり</td> <td>*540</td> </tr> <tr> <td colspan="3"> 1月17日に各種料金を改定します 詳しくは当行WEBサイトへ </td> </tr> </table> <div style="border: 1px solid black; padding: 5px; width: fit-content; margin: 5px auto;"> 印紙税申告納 付につき麹町 税務署承認済 </div>						お取扱日	店 番	取 扱 番 号	03-12-22	00087	A93170008	取 扱 店 コックイナイ			払込口座		00180-3 78223	払込金額		11,314	振替手数料		*152	<div style="font-size: small;"> 振替受付票 払込みの証拠と なるものですか ら大切に保存し てください。 料金には、消費 税等が含まれて います。 (ゆうちょ銀行) </div>			入金額		*12,006	おつり		*540	1月17日に各種料金を改定します 詳しくは当行WEBサイトへ		
お取扱日	店 番	取 扱 番 号																																	
03-12-22	00087	A93170008																																	
取 扱 店 コックイナイ																																			
払込口座		00180-3 78223																																	
払込金額		11,314																																	
振替手数料		*152																																	
<div style="font-size: small;"> 振替受付票 払込みの証拠と なるものですか ら大切に保存し てください。 料金には、消費 税等が含まれて います。 (ゆうちょ銀行) </div>																																			
入金額		*12,006																																	
おつり		*540																																	
1月17日に各種料金を改定します 詳しくは当行WEBサイトへ																																			

※台紙
 ※台紙
 ※月毎
 (時系
 ※人件
 所にお
 ※原本

※お振込は下記銀行又は郵便振替口座へお願いします。
 三井住友銀行神田支店 当座237409 カゼンバン
 みずほ銀行銀座支店 当座0107134 カゼンバン
 郵便振替口座 00180-3-78223 カゼンバン

購読料には消費税が含まれております。
 *は軽減税率対象です。#は旧税率です。
 振込手数料はご負担をお願いします。
 お申込み、お問合せは info@zempan-group.co.jpまでお願いします。

事務

文書通信交通滞在費 領収書貼付台紙

議員氏名	堀場 さち子	費目 (〇印を つける)	人件費	光熱水費	備品・消耗品費
報告対象月	令 3 年 12 月		事務所費	滞在費	組織活動費
通し番号	90		機関紙誌発行費	調査研究費	宣伝事業費

領 収 証

堀場 さち子

様

No. _____

★

〒697, 215-

内 訳

現金

小切手

手 形

消費税額等(%)

但 寄附として

令3年12月〇〇日 上記正に領収いたしました

日本経済新聞社
第八選区正支店



コクヨ ウケ-98

※台紙1枚につき領収書1枚のみ貼付する。

※台紙からはみ出るサイズの領収書は縮小コピーで貼付のこと。

※月毎に1から順に通し番号をつける。

(時系列に並べる必要は無いが、可能な限り費目は揃える)

※人件費支払いの際の個人情報、事務所口座など、公表を控えなければならない部分には各事務所においてマスキングを行い提出。))

※原本は事務所で保管し、コピーを本部へ提出。郵送の場合締切日必着のこと。