

文書通信交通滞在費 使途報告書

提出日 令和4年2月28日

議員氏名	山本剛正
担当者	鍵山 仁
報告対象月	令和3年12月

	金額 (円)	備考
1 経常経費	¥604,502	
(1) 人件費	¥0	
(2) 光熱水費	¥0	
(3) 備品・消耗品費	¥284,373	
(4) 事務所費	¥320,129	
(5) 滞在費	¥0	
2 政治活動費	¥24,510	
(1) 組織活動費	¥21,550	
(2) 機関紙誌発行費	¥0	
(3) 宣伝事業費	¥0	
(4) 調査研究費	¥2,960	
3 政党・支部繰入 (寄付)	¥370,988	
主な内訳	¥370,988	日本維新の会衆議院福岡県第1選挙区支部
主な内訳	¥0	
4 資金管理団体繰入 (寄付)	¥0	
主な内訳	¥0	
主な内訳	¥0	
5 支出合計	¥1,000,000	
6 前月からの繰越額	¥0	
8 次月への繰越額	¥0	

文書通信交通滞在費 領収書貼付台紙

議員氏名	山本 剛正	費目 (○印を つける)	人件費	光熱水費	備品・消耗品費
報告対象月	令和3年12月		事務所費	滞在費	組織活動費
通し番号	/		機関紙誌発行費		宣伝事業費
			調査研究費		繰り入れ(寄付)

2021年12月 1日(水)

領 収 証

山本剛正 様

¥1,200-

預/現計 ¥1,200

ただし、洗車代として。
東京都練馬区高野台2-4-3

東京オート洗車 練馬店
TEL 03-3996-0110

* 財布等で保管載く場合、印紙面で内側に折って保管願います。

担当者

0003-1178



※台紙1枚につき領収書1枚のみ貼付する。

※台紙からはみ出るサイズの領収書は縮小コピーで貼付のこと。

※月毎に1から順に通し番号をつける。

(時系列に並べる必要は無いが、可能な限り費目は揃える)

※人件費支払いの際の個人情報、事務所口座など、公表を控えなければならない部分には各事務所においてマスキングを行い提出。))

※原本は事務所で保管し、コピーを本部へ提出。郵送の場合締切日必着のこと。

文書通信交通滞在費 領収書貼付台紙

議員氏名	山本 剛正	費目 (○印を つける)	人件費	光熱水費	備品・消耗品費
報告対象月	令和3年12月		事務所費	滞在費	組織活動費
通し番号	2		機関紙誌発行費	調査研究費	宣伝事業費

領収証

 ビックカメラ 赤坂見附駅前店
 電話番号 03-6230-1111
 山本剛正様

¥11,730-

(内、消費税等 ¥1,066)
 お品物(ルーター)代として
 上記正に領収しました。

アプリから店舗の在庫を確認できません！

2021/12/07/11:34 レジNo11770404
 取引No0707 販売員62921/佐々本

レシート No: NRCH320065730 ¥11,730
 合計 ¥11,730
 (内、消費税等 ¥1,066)
 点数

会社口座 No. 10 口座1525
 一回払い 承認 U226589 伝票87070
 8000001523010 0036 0

お支払い ¥11,730
 現金 ¥11,730
 約款 ¥0

現在のポイント状況
 対象対象額 ¥11,730
 ポイント 999
 今回発生ポイント 999
 他社ポイント交換 -339

※台紙1枚につき領収書1枚のみ貼付する。

※台紙からはみ出るサイズの領収書は縮小コピーで貼付のこと。

※月毎に1から順に通し番号をつける。

(時系列に並べる必要は無いが、可能な限り費目は揃える)

※人件費支払いの際の個人情報、事務所口座など、公表を控えなければならない部分には各事務所においてマスキングを行い提出。))

※原本は事務所で保管し、コピーを本部へ提出。郵送の場合締切日必着のこと。

文書通信交通滞在費 領収書貼付台紙

議員氏名	山本 剛正	費目 (○印を つける)	人件費	光熱水費	備品・消耗品費
報告対象月	令和3年12月		事務所費	滞在費	組織活動費
通し番号	3		機関紙誌発行費	調査研究費	宣伝事業費

セブンイレブン

衆議院第二議員会館店
東京都千代田区永田町二丁目1番2号

電話：03-3507-8688 店舗#1

2021年12月08日(水) 19:00 資010

領 収 書

山本 剛正 様

¥ 4,119-
税率10%対象商品 ¥4,119
(内消費税等10%対象 ¥374)
合 計 ¥4,119

但し.....

上記正に領収書貼付済

2021年12月08日

本票を保管頂く場合は、裏面を内側に折り、保管を依頼致します

※台紙1枚につき領収書1枚のみ貼付する。

※台紙からはみ出るサイズの領収書は縮小コピーで貼付のこと。

※月毎に1から順に通し番号をつける。

(時系列に並べる必要は無いが、可能な限り費目は揃える)

※人件費支払いの際の個人情報、事務所口座など、公表を控えなければならない部分には各事務所においてマスキングを行い提出。))

※原本は事務所で保管し、コピーを本部へ提出。郵送の場合締切日必着のこと。

文書通信交通滞在費 領収書貼付台紙

議員氏名	山本 剛正	費目 (○印を つける)	人件費	光熱水費	備品・消耗品費
報告対象月	令和3年12月		事務所費	滞在費	組織活動費
通し番号	4		機関紙誌発行費	宣伝事業費	繰り入れ(寄付)

セブン-イレブン

衆議院第一委員会館店
東京都千代田区永田町二丁目2番1号

電話：03-3507-8588 ｼﾞﾌﾞ#2

2021年12月13日(月) 18:34 責096

領 収 書

山本剛正 様

¥ 1,154-

税率 8%対象商品 ¥336
税率10%対象商品 ¥818
(内消費税等 8%対象 ¥24)
(内消費税等 10%対象 ¥74)
合 計 **1,154**

21.12.13

但し

上記正に誤りありません

2021年12月13日

税率 8%対象商品は食品代(軽減税率対象)です。

本票を保管頂く場合は、印刷面を内側に折り、保管をお願い致します

※台紙1枚につき領収書1枚のみ貼付する。

※台紙からはみ出るサイズの領収書は縮小コピーで貼付のこと。

※月毎に1から順に通し番号をつける。

(時系列に並べる必要は無いが、可能な限り費目は揃える)

※人件費支払いの際の個人情報、事務所口座など、公表を控えなければならない部分には各事務所においてマスキングを行い提出。))

※原本は事務所で保管し、コピーを本部へ提出。郵送の場合締切日必着のこと。

文書通信交通滞在費 領収書貼付台紙

議員氏名	山本 剛正	費目 (○印を つける)	人件費	光熱水費	備品・消耗品費
報告対象月	令和3年12月		事務所費	滞在費	組織活動費
通し番号	5		機関紙誌発行費	宣伝事業費	繰り入れ(寄付)
			調査研究費		

領収№ 4001191876

2021年12月15日
東京都江東区豊洲3-2-1
アスクル株式会社

山本剛正 様

領 収 書

領収金額	¥9,037	件名 LOHACO PayPayモール店商品代金
うち消費税等	¥821	

★控除★がついている商品はエネルギー削減税制対象商品 ※は経費控除対象品目です。

内 訳	数量	単 価	金額(税込)
コクヨ (XOKUYO) チューブファイル エコツインR A4タテ 2穴 とじ厚80mm 緑(グリーン) 1冊 FR680G	2	829	1,658
キングダム スキットマン 取扱説明書ファイル A4タテ 1.2ポケット 背厚4.7mm 黄緑 2633キミ	1	815	815
アスクル バイブ式ファイル A4タテ 両開き とじ厚50mm 管径36mm ブラック 黒 ユーロスタイル オリジナル	10	398	3,980
コクヨ 領収書&明細ファイル(溶着式) A4タテ 48ポケット グレー ラーPR520M 1冊	1	968	968
テプラ TEPRA PROテープ キレイにはがせるラベル 縦12mm 白ラベル(黒文字) SS12KE 1個 キングダム	2	808	1,616
10%対象	9,037円	(うち消費税等	821円)

今回のご注文は山本 剛正 様より承りました。

※台紙1枚につき領収書1枚のみ貼付する。

※台紙からはみ出るサイズの領収書は縮小コピーで貼付のこと。

※月毎に1から順に通し番号をつける。

(時系列に並べる必要は無いが、可能な限り費目は揃える)

※人件費支払いの際の個人情報、事務所口座など、公表を控えなければならない部分には各事務所においてマスキングを行い提出。)

※原本は事務所で保管し、コピーを本部へ提出。郵送の場合締切日必着のこと。

文書通信交通滞在費 領収書貼付台紙

議員氏名	山本 剛正	費目 (○印を つける)	人件費	光熱水費	備品・消耗品費
報告対象月	令和3年12月		事務所費	滞在費	組織活動費
通し番号	6		機関紙誌発行費	調査研究費	宣伝事業費

山本剛正 様

領 収 証

2021年12月16日(木)

¥2,600-

預/現計 ¥2,600

ただし、洗車代として。
東京都練馬区高野台2-4-3

東京オート洗車 練馬店
TEL 03-3996-0110

* 財布等で保管戴く場合、印紙面で内側に折って保管願います。

担当者



0003-3213

※台紙1枚につき領収書1枚のみ貼付する。

※台紙からはみ出るサイズの領収書は縮小コピーで貼付のこと。

※月毎に1から順に通し番号をつける。

(時系列に並べる必要は無いが、可能な限り費目は揃える)

※人件費支払いの際の個人情報、事務所口座など、公表を控えなければならない部分には各事務所においてマスキングを行い提出。))

※原本は事務所で保管し、コピーを本部へ提出。郵送の場合締切日必着のこと。

文書通信交通滞在費 領収書貼付台紙

議員氏名	山本 剛正	費目 (○印を つける)	人件費	光熱水費	備品・消耗品費
報告対象月	令和3年12月		事務所費	滞在費	組織活動費
通し番号	7		機関紙誌発行費	調査研究費	宣伝事業費 繰り入れ(寄付)

2021年12月16日(木)

山本剛正 様 領 収 証
 ￥1,200-

預/現計 ￥1,200

ただし、洗車代として。
 東京都練馬区高野台2-4-3

東京オート洗車 練馬店
 TEL 03-3996-0110

* 財布等で保管戴く場合、印紙面で内側に折って保管願います。

担当者



0003-3300

※台紙1枚につき領収書1枚のみ貼付する。

※台紙からはみ出るサイズの領収書は縮小コピーで貼付のこと。

※月毎に1から順に通し番号をつける。

(時系列に並べる必要は無いが、可能な限り費目は揃える)

※人件費支払いの際の個人情報、事務所口座など、公表を控えなければならない部分には各事務所においてマスキングを行い提出。)

※原本は事務所で保管し、コピーを本部へ提出。郵送の場合締切日必着のこと。

文書通信交通滞在費 領収書貼付台紙

議員氏名	山本 剛正	費目 (○印を つける)	人件費	光熱水費	備品・消耗品費
報告対象月	令和3年12月		事務所費	滞在費	組織活動費
通し番号	8		機関紙誌発行費	調査研究費	宣伝事業費

セブン-イレブン
衆議院第二議員会館店
東京都千代田区永田町二丁目1番2号
電話：03-3507-8688

2021年12月16日(木) 15:40 資036

領 収 書

山本剛正 様

税率10%対象商品 ￥740
(内消費税等10%対象 ￥67)
合 計 ￥740

但し

上記正しく領収しを付した
2021年12月16日

本票を保管頂く場合は、印刷面を
内側に折り、保管をお願い致します

※台紙1枚につき領収書1枚のみ貼付する。

※台紙からはみ出るサイズの領収書は縮小コピーで貼付のこと。

※月毎に1から順に通し番号をつける。

(時系列に並べる必要は無いが、可能な限り費目は揃える)

※人件費支払いの際の個人情報、事務所口座など、公表を控えなければならない部分には各事務所においてマスキングを行い提出。)

※原本は事務所で保管し、コピーを本部へ提出。郵送の場合締切日必着のこと。

文書通信交通滞在費 領収書貼付台紙

職員氏名	山本 剛正	費目 (○印をつける)	人件費	光熱水費	備品・消耗品費
報告対象月	令和3年12月		事務所費	滞在費	組織活動費
通し番号	9		機関紙誌発行費	宣伝事業費	繰り入れ (寄付)
			調査研究費		

領収No 4001192104

2021年12月17日
東京都江東区豊洲3-2
アスクル株式会社 

山本剛正 様

領 収 書

領収金額	¥6,559		件名 LOHACO商品代金
うち消費税等	¥596		

★控除★がついている商品はセルフレディケーション税制対象商品

※は軽減税率対象品目です

内 訳	数量	単 価	金額(税込)
永井興産 フレームハンガーラック(折り畳み) BK (ブラック) 幅445×奥行20×高さ1605mm NK-531 1台(直送品)	1	6,559	6,559
10%対象 6,559円 (うち消費税等 596円)			

今回のご注文は山本 剛正 様より承りました。

※台紙1枚につき領収書1枚のみ貼付する。

※台紙からはみ出るサイズの領収書は縮小コピーで貼付のこと。

※月毎に1から順に通し番号をつける。

(時系列に並べる必要は無いが、可能な限り費目は揃える)

※人件費支払いの際の個人情報、事務所口座など、公表を控えなければならない部分には各事務所においてマスキングを行い提出。))

※原本は事務所で保管し、コピーを本部へ提出。郵送の場合締切日必着のこと。

文書通信交通滞在費 領収書貼付台紙

議員氏名	山本 剛正	費目 (○印を つける)	人件費	光熱水費	備品・消耗品費
報告対象月	令和3年12月		事務所費	滞在費	組織活動費
通し番号	10		機関紙誌発行費	調査研究費	宣伝事業費

セブンイレブン

衆議院第二議員会館店
東京都千代田区永田町二丁目1番2号

電話：03-3507-8688

2021年12月21日(火) 10:15 責036

領 収 書

山本剛正 様

￥676-
 税率8%対象商品 ￥673
 税率10%対象商品 ￥3
 (内消費税等8%対象 ￥49)
 合 計 ￥676

但し

上記正に領収いたしました
 2021年12月21日
 税率8%対象商品等(軽減税率対象)です。 21.12.21
 本票を保管頂く場合は、印刷面を
 内側に折り、保管をお願い致します

※台紙1枚につき領収書1枚のみ貼付する。

※台紙からはみ出るサイズの領収書は縮小コピーで貼付のこと。

※月毎に1から順に通し番号をつける。

(時系列に並べる必要は無いが、可能な限り費目は揃える)

※人件費支払いの際の個人情報、事務所口座など、公表を控えなければならない部分には各事務所においてマスキングを行い提出。)

※原本は事務所で保管し、コピーを本部へ提出。郵送の場合締切日必着のこと。

文書通信交通滞在費 領収書貼付台紙

議員氏名	山本 剛正	費目 (○印を つける)	人件費	光熱水費	備品・消費品費
報告対象月	令和3年12月		事務所費	滞在費	組織活動費
通し番号	//		機関紙誌発行費		宣伝事業費
			調査研究費		繰り入れ(寄付)

ふくぎんキャッシュサービス
ご利用控

専らご利用いただきありがとうございます。詳細は取
扱店のご案内をご覧ください。 印紙税
控除印
紙貼付
印紙

年月日	お取引時間	お取引の店番号	印紙税申告納
03122112	0823463		付につき福岡
取引銀行番号	取引店番号	科目	口座番号
01770551	01	2799	***
お取引内容	お取引金額		
支払	¥195,550		
振込コード	お取引後残高		
111	***		
(ご案内)	お取引金額(税)		

お受取人
西日本シティ銀行 吉塚支店
普通 1207849
カ)ナフコ 様

ご依頼人
ヤマモトコウセイ 様

電話番号 0926210120
普通番号 1012
振込金額 **¥195,000**
振込手数料 ¥550

福岡銀行

事務所備品
物置

※台紙1枚につき領収書1枚のみ貼付する。

※台紙からはみ出るサイズの領収書は縮小コピーで貼付のこと。

※毎月1から順に通し番号をつける。

(時系列に並べる必要は無いが、可能な限り費目は揃える)

※人件費支払いの際の個人情報、事務所口座など、公表を控えなければならない部分には各事務所においてマスキングを行い提出。)

※原本は事務所で保管し、コピーを本部へ提出。郵送の場合締切日必着のこと。

文書通信交通滞在費 領収書貼付台紙

議員氏名	山本 剛正	費目 (○印を つける)	人件費	光熱水費	備品・消耗品費
報告対象月	令和3年12月		事務所費	滞在費	組織活動費
通し番号	12		機関紙誌発行費	調査研究費	宣伝事業費

2021年12月24日(金)

領 収 証

山本剛正 様

¥2,600-

預/現計 ¥2,600

ただし、洗車代として。
東京都練馬区高野台2-4-3

東京オート洗車 練馬店
TEL 03-3996-0110

* 財布等で保管載く場合、印紙面で内側に折って保管願います。

担当者



0003-4644

※台紙1枚につき領収書1枚のみ貼付する。

※台紙からはみ出るサイズの領収書は縮小コピーで貼付のこと。

※月毎に1から順に通し番号をつける。

(時系列に並べる必要は無いが、可能な限り費目は揃える)

※人件費支払いの際の個人情報、事務所口座など、公表を控えなければならない部分には各事務所においてマスキングを行い提出。)

※原本は事務所で保管し、コピーを本部へ提出。郵送の場合締切日必着のこと。

文書通信交通滞在費 領収書貼付台紙

議員氏名	山本 剛正	費目 (○印を つける)	人件費	光熱水費	備品・消耗品費
報告対象月	令和3年12月		事務所費	滞在費	組織活動費
通し番号	13		機関紙誌発行費	調査研究費	宣伝事業費

山本剛正 様 領 収 証

No1026897
No02-5936M

¥6,920-

(内税10.0% (6,291) ¥629-を含みます)
値し

2021年12月25日上記正に領収いたしました。

オートボックス 練馬店
03-5910-0189
作成場所：埼玉県川口市本町四丁目1番8号

※台紙1枚につき領収書1枚のみ貼付する。

※台紙からはみ出るサイズの領収書は縮小コピーで貼付のこと。

※月毎に1から順に通し番号をつける。

(時系列に並べる必要は無いが、可能な限り費目は揃える)

※人件費支払いの際の個人情報、事務所口座など、公表を控えなければならない部分には各事務所においてマスキングを行い提出。))

※原本は事務所で保管し、コピーを本部へ提出。郵送の場合締切日必着のこと。

文書通信交通滞在費 領収書貼付台紙

議員氏名	山本 剛正	費目 (○印を つける)	人件費	光熱水費	備品・消耗品費
報告対象月	令和3年12月		事務所費	滞在費	組織活動費
通し番号	14		機関紙誌発行費	宣伝事業費	繰り入れ(寄付)
			調査研究費		

領 収 証

山本 剛正様 2021年12月26日

★ 5,000

但 洗濯機代
上記正に領収いたしました

内 訳
税抜金額
消費税額等(%)

三好 孝
福井県庁 2021-12-26

T&K-R1100

- ※台紙1枚につき領収書1枚のみ貼付する。
- ※台紙からはみ出るサイズの領収書は縮小コピーで貼付のこと。
- ※毎月に1から順に通し番号をつける。
(時系列に並べる必要は無いが、可能な限り費目は揃える)
- ※人件費支払いの際の個人情報、事務所口座など、公表を控えなければならない部分には各事務所においてマスキングを行い提出。)
- ※原本は事務所で保管し、コピーを本部へ提出。郵送の場合締切日必着のこと。

文書通信交通滞在費 領収書貼付台紙

議員氏名	山本 剛正	費目 (○印を つける)	人件費	光熱水費	備品・消耗品費
報告対象月	令和3年12月		事務所費	滞在費	組織活動費
通し番号	15		機関紙誌発行費		宣伝事業費
			調査研究費		繰り入れ(寄付)

71	21:12:26	197	16413983-1		
(大塚様) 山本 剛正 様 山本 剛正 様		レシートNo. 016-82901 お客様ポートNo. 2640****0896		品別 入荷次第で連絡 万引取。	
商品コード	商品名	規格名	数量	単価	お買上げ金額
67 05352180	チキンスケルPBR	クッキーDOBH (1パック)	1		27,900
納品先 株式会社ナフコ ナフコ 21スタイル 福岡空港店 〒092-611-0312 本社：福岡県北九州市小倉北区飯野2-6-10					※雨天の場合は、配達日 を変更させていただきます。 ご了承くださいませ。こ 了願くださいませ。
決済方法 スマホ決済 963 PayPay			金額 27,900		本日はお買上げいただき ありがとうございます。左記の とおり本日ご入金確かに 領収いたしました。
消費税 2,536			内消費税等 2,536		本日はお買上げいただき ありがとうございます。左記の とおり本日ご入金確かに 領収いたしました。
本日ご入金 0			本日ご入金 0		本日はお買上げいただき ありがとうございます。左記の とおり本日ご入金確かに 領収いたしました。
クレジット 27,900			クレジット 27,900		本日はお買上げいただき ありがとうございます。左記の とおり本日ご入金確かに 領収いたしました。
ギフト券 0			ギフト券 0		本日はお買上げいただき ありがとうございます。左記の とおり本日ご入金確かに 領収いたしました。
ポイント 0			ポイント 0		本日はお買上げいただき ありがとうございます。左記の とおり本日ご入金確かに 領収いたしました。
差引残高(前払)			差引残高(前払)		本日はお買上げいただき ありがとうございます。左記の とおり本日ご入金確かに 領収いたしました。
お買上げ金額と(税)の内訳 10% (27,900) (2,536)					

- ※台紙1枚につき領収書1枚のみ貼付する。
- ※台紙からはみ出るサイズの領収書は縮小コピーで貼付のこと。
- ※月毎に1から順に通し番号をつける。
(時系列に並べる必要は無いが、可能な限り費目は揃える)
- ※人件費支払いの際の個人情報、事務所口座など、公表を控えなければならない部分には各事務所においてマスキングを行い提出。)
- ※原本は事務所で保管し、コピーを本部へ提出。郵送の場合締切日必着のこと。

文書通信交通滞在費 領収書貼付台紙

議員氏名	山本 剛正	費目 (○印を つける)	人件費	光熱水費	備品・消耗品費
報告対象月	令和3年12月		事務所費	滞在費	組織活動費
通し番号	16		機関紙誌発行費	調査研究費	宣伝事業費

領 収 証

山本剛正 様 3年12月28日

★ 7,500

但
上記正に領収いたしました

内 訳	
税率	金額(税込税込)
%	消費税額等
税率	金額(税込税込)
%	消費税額等

株式会社サイト
代表取締役 齋藤
東京都千代田区永田町1-
TEL&FAX: 03-35

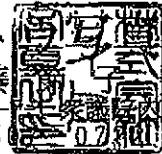

コクニ ユケ-1048

- ※台紙1枚につき領収書1枚のみ貼付する。
- ※台紙からはみ出るサイズの領収書は縮小コピーで貼付のこと。
- ※月毎に1から順に通し番号をつける。
(時系列に並べる必要は無いが、可能な限り費目は揃える)
- ※人件費支払いの際の個人情報、事務所口座など、公表を控えなければならない部分には各事務所においてマスキングを行い提出。)
- ※原本は事務所で保管し、コピーを本部へ提出。郵送の場合締切日必着のこと。

文書通信交通滞在費 領収書貼付台紙

議員氏名	山本 剛正	費目 (○印を つける)	人件費	光熱水費	備品・消耗品費
報告対象月	令和3年12月		事務所費	滞在費	組織活動費
通し番号	17		機関紙誌発行費	調査研究費	宣伝事業費

セブンイレブン

衆議院第二議員会館店
東京都千代田区永田町二丁目1番2号

電話：03-3507-8688 ｼﾞｬﾝ#1

2021年12月28日(火) 18:37 資027

領 収 書

山本 剛正 様

¥ 4,942-
税率10%対象商品 ¥4,842
(内消費税等10%対象 ¥449)
合 計 ¥4,942

但し

上記正に領収した
2021年12月28日

本票を保管頂き、印刷面を
内側に折り、保管をお願い致します

※台紙1枚につき領収書1枚のみ貼付する。

※台紙からはみ出るサイズの領収書は縮小コピーで貼付のこと。

※月毎に1から順に通し番号をつける。

(時系列に並べる必要は無いが、可能な限り費目は揃える)

※人件費支払いの際の個人情報、事務所口座など、公表を控えなければならない部分には各事務所においてマスキングを行い提出。)

※原本は事務所で保管し、コピーを本部へ提出。郵送の場合締切日必着のこと。

文書通信交通滞在費 領収書貼付台紙

議員氏名	山本 剛正	費目 (○印を つける)	人件費	光熱水費	備品・消耗品費
報告対象月	令和3年12月		事務所費	滞在費	組織活動費
通し番号	18		機関紙誌発行費	調査研究費	宣伝事業費

領 収 証

No. 6877

2021年12月28日

様

金1,496円

但し

上記正に領収致しました
 (税抜金額 ¥1,360)
 (消費税等 ¥136)

株式会社

 **文成社**

衆議院店 MON-FRI 9:00-18:00
 内線 37763

〒100-0014

東京都千代田区永田町1-7-1 衆議院内



※台紙1枚につき領収書1枚のみ貼付する。

※台紙からはみ出るサイズの領収書は縮小コピーで貼付のこと。

※月毎に1から順に通し番号をつける。

(時系列に並べる必要は無いが、可能な限り費目は揃える)

※人件費支払いの際の個人情報、事務所口座など、公表を控えなければならない部分には各事務所においてマスキングを行い提出。))

※原本は事務所で保管し、コピーを本部へ提出。郵送の場合締切日必着のこと。

文書通信交通滞在費 領収書貼付台紙

議員氏名	山本 剛正	費目 (○印を つける)	人件費	光熱水費	備品・消耗品費
報告対象月	令和3年12月		事務所費	滞在費	組織活動費
通し番号	19		機関紙誌発行費		宣伝事業費
			調査研究費		繰り入れ(寄付)

領収書

山本剛正 様

[販売]	
レターバックプラス (520円)	
520円 2枚	¥1,040
レターバックライト (370円)	
370円 5枚	¥1,850
小計	¥2,890
課税計(10%)	¥0
(内消費税等)	¥0
非課税計	¥2,890
合計	¥2,890
お預り金額	¥5,900
おつり	¥3,010

〒100-8792 日本郵便株式会社
 東京都千代田区大手町2-3-1
 取扱日時：2021年12月 3日 14:47
 発行No. 211203J2880 端NO4箱01
 連絡先：国会内郵便局
 TEL:03-3581-0681

- ※台紙1枚につき領収書1枚のみ貼付する。
- ※台紙からはみ出るサイズの領収書は縮小コピーで貼付のこと。
- ※月毎に1から順に通し番号をつける。
 (時系列に並べる必要は無いが、可能な限り費目は揃える)
- ※人件費支払いの際の個人情報、事務所口座など、公表を控えなければならない部分には各事務所においてマスキングを行い提出。)
- ※原本は事務所で保管し、コピーを本部へ提出。郵送の場合締切日必着のこと。

文書通信交通滞在費 領収書貼付台紙

議員氏名	山本 剛正	費目 (○印を つける)	人件費	光熱水費	備品・消耗品費
報告対象月	令和3年12月		事務所費	滞在費	組織活動費
通し番号	20		機関紙誌発行費	調査研究費	宣伝事業費

2021年12月15日

領 収 書

一連No000018
領収No009030

山本 剛正 様

¥8,294-

(但し

として
正に領収致しました)

税抜金額
¥7,540-
消費税等
¥754-



有限会社 竹山商店

東京都千代田区永田町2-2-1
衆議院第1議員会館B1階
電話(直)03-3580-2212
印刷面を内側に折って保管願います

※台紙1枚につき領収書1枚のみ貼付する。

※台紙からはみ出るサイズの領収書は縮小コピーで貼付のこと。

※月毎に1から順に通し番号をつける。

(時系列に並べる必要は無いが、可能な限り費目は揃える)

※人件費支払いの際の個人情報、事務所口座など、公表を控えなければならない部分には各事務所においてマスキングを行い提出。)

※原本は事務所で保管し、コピーを本部へ提出。郵送の場合締切日必着のこと。

文書通信交通滞在費 領収書貼付台紙

議員氏名	山本 剛正	費目 (○印を つける)	人件費	光熱水費	備品・消耗品費
報告対象月	令和3年12月		事務所費	滞在費	組織活動費
通し番号	21		機関紙誌発行費		宣伝事業費
			調査研究費		繰り入れ(寄付)

領収書

山本 剛正 様

[証紙切手引受]	
第一種定形外(規格内)	73.0g
①140 1通	¥140
小 計	
	¥140

[販売]	
おもてなしの花第17集・84	
840円 1枚	¥840
小 計	
	¥840

郵便物引受合計通数	1通
課税計(10%)	¥140
(内消費税等)	¥12
非課税計	¥840

合計	¥980
お預り金額	¥1,000
おつり	¥20



〒100-8792 日本郵便株式会社
 東京都千代田区大手町2-3-1
 取扱日時: 2021年12月16日 11:28
 発行No. 211216Z5665 端N04箱01
 連絡先: 国会内郵便局
 TEL: 03-3581-0681

- ※台紙1枚につき領収書1枚のみ貼付する。
- ※台紙からはみ出るサイズの領収書は縮小コピーで貼付のこと。
- ※月毎に1から順に通し番号をつける。
 (時系列に並べる必要は無いが、可能な限り費目は揃える)
- ※人件費支払いの際の個人情報、事務所口座など、公表を控えなければならない部分には各事務所においてマスキングを行い提出。)
- ※原本は事務所で保管し、コピーを本部へ提出。郵送の場合締切日必着のこと。

文書通信交通滞在費 領収書貼付台紙

議員氏名	山本 剛正	費目 (○印を つける)	人件費	光熱水費	備品・消耗品費
報告対象月	令和3年12月		事務所費	滞在費	組織活動費
通し番号	22		機関紙誌発行費	調査研究費	宣伝事業費

ふくぎんキャッシュサービス
ご利用控

毎度ご利用いただきありがとうございます。手数料はお客様負担です。
取戻のご案内もごらんください。

印紙税申告納
付につき欄網

年月日 03122112:0823463

取引店番号 01770551 科目 01 口座番号 2799***

お取引内容 払取金額 ¥195,000

支払 111

お受取人
西日本シティ銀行 古塚支店
普通 1207849
カナアコ様

ご依頼人
ヤマモトコウセイ様

振込番号 0926210120
普通口座 1012
振込金額 ¥195,000
手数料 ¥550

福岡銀行

※台紙1枚につき領収書1枚のみ貼付する。

※台紙からはみ出るサイズの領収書は縮小コピーで貼付のこと。

※月毎に1から順に通し番号をつける。

(時系列に並べる必要は無いが、可能な限り費目は揃える)

※人件費支払いの際の個人情報、事務所口座など、公表を控えなければならない部分には各事務所においてマスキングを行い提出。))

※原本は事務所で保管し、コピーを本部へ提出。郵送の場合締切日必着のこと。

文書通信交通滞在費 領収書貼付台紙

議員氏名	山本 剛正	費目 (○印を つける)	人件費	光熱水費	備品・消耗品費
報告対象月	令和3年12月		事務所費	滞在費	組織活動費
通し番号	23		機関紙誌発行費	調査研究費	宣伝事業費 繰り入れ(寄付)

領収書

山本剛正 様

No. _____

金額

¥250,000-

但 家賃(12月分・1月分)

123年12月24日

上記正に領収いたしました

〒812-0001

福岡県福岡市博多区大井 2-13-23

日本維新の会衆議院福岡県第1選挙区支部



※台紙1枚につき領収書1枚のみ貼付する。

※台紙からはみ出るサイズの領収書は縮小コピーで貼付のこと。

※月毎に1から順に通し番号をつける。

(時系列に並べる必要は無いが、可能な限り費目は揃える)

※人件費支払いの際の個人情報、事務所口座など、公表を控えなければならない部分には各事務所においてマスキングを行い提出。))

※原本は事務所で保管し、コピーを本部へ提出。郵送の場合締切日必着のこと。

文書通信交通滞在費 領収書貼付台紙

議員氏名	山本 剛正	費目 (○印を つける)	人件費	光熱水費	備品・消耗品費
報告対象月	令和3年12月		事務所費	滞在費	組織活動費
通し番号	24		機関紙誌発行費	調査研究費	宣伝事業費 繰り入れ(寄付)

領収証

山本 剛正 様

No.

金額

¥ 550 -

但

振込手数料立替分として

123年 / 12月 24日 上記正に領収いたしました

内 訳

税抜金額

消費税額等(%)

コクヨ ウケ-50

東京都代田区永田町2-1-2-302
鍵山 仁 (印)

※台紙1枚につき領収書1枚のみ貼付する。

※台紙からはみ出るサイズの領収書は縮小コピーで貼付のこと。

※月毎に1から順に通し番号をつける。

(時系列に並べる必要は無いが、可能な限り費目は揃える)

※人件費支払いの際の個人情報、事務所口座など、公表を控えなければならない部分には各事務所においてマスキングを行い提出。)

※原本は事務所で保管し、コピーを本部へ提出。郵送の場合締切日必着のこと。

文書通信交通滞在費 領収書貼付台紙

議員氏名	山本 剛正	費目 (○印を つける)	人件費	光熱水費	備品・消耗品費
報告対象月	令和3年12月		事務所費	滞在費	組織活動費
通し番号	25		機関紙誌発行費	調査研究費	宣伝事業費 繰り入れ(寄付)

2021年12月24日

領 収 書

一連No000025
領収No009207

山本剛正 様

¥715-

(但し

として

正に領収致しました)

税抜金額
¥650-
消費税等
¥65-



有限会社 竹山商店

東京都千代田区永田町2-2-1
衆議院第1議員会館B1階
電話(直)03-3580-2212
印刷面を内側に折って保管願います

※台紙1枚につき領収書1枚のみ貼付する。

※台紙からはみ出るサイズの領収書は縮小コピーで貼付のこと。

※月毎に1から順に通し番号をつける。

(時系列に並べる必要は無いが、可能な限り費目は揃える)

※人件費支払いの際の個人情報、事務所口座など、公表を控えなければならない部分には各事務所においてマスキングを行い提出。)

※原本は事務所で保管し、コピーを本部へ提出。郵送の場合締切日必着のこと。

文書通信交通滞在費 領収書貼付台紙

議員氏名	山本 剛正	費目 (○印を つける)	人件費	光熱水費	備品・消耗品費
報告対象月	令和3年12月		事務所費	滞在費	組織活動費
通し番号	26		機関紙誌発行費	調査研究費	宣伝事業費

領 収 証 No. _____

山本剛正 様 2021年12月14日

★ ￥6,920

但し 文具代

上記正に領収いたしました。

おかげさまで 堂

<p>内 訳</p> <hr/> <p>税抜金額</p> <hr/> <p>消費税額等(%)</p> <hr/>	<p>東京都千代田区永田町2の1の2 衆議院第2議員会館 地下一階 電話 (3581) 5111(代) 内線 89409 直通・FAX 03 (3592) 1557 代表者 寺 田 真 三</p>
--	--

- ※台紙1枚につき領収書1枚のみ貼付する。
- ※台紙からはみ出るサイズの領収書は縮小コピーで貼付のこと。
- ※月毎に1から順に通し番号をつける。
(時系列に並べる必要は無いが、可能な限り費目は揃える)
- ※人件費支払いの際の個人情報、事務所口座など、公表を控えなければならない部分には各事務所においてマスキングを行い提出。))
- ※原本は事務所で保管し、コピーを本部へ提出。郵送の場合締切日必着のこと。

文書通信交通滞在費 領収書貼付台紙

議員氏名	山本 剛正	費目 (○印を つける)	人件費	光熱水費	備品・消耗品費
報告対象月	令和3年12月		事務所費	滞在費	組織活動費
通し番号	27		機関紙誌発行費		宣伝事業費
			調査研究費		繰り入れ(寄付)

領収書 山本剛正 様

[販売]
 2022年智(インク)
 63円 200枚 ¥12,600

 小 計 ¥12,600

 課税計(10%) ¥0
 (内消費税等 ¥0)
 非課税計 ¥12,600

 合計 ¥12,600
 お預り金額 ¥20,000
 おつり ¥7,400



〒100-8792 日本郵便株式会社
 東京都千代田区大手町2-3-1
 取扱日時：2021年12月27日 14:37
 発行No. 211227J4115 端NO4箱01
 連絡先：国会内郵便局
 TEL: 03-3581-0681

- ※台紙1枚につき領収書1枚のみ貼付する。
- ※台紙からはみ出るサイズの領収書は縮小コピーで貼付のこと。
- ※月毎に1から順に通し番号をつける。
(時系列に並べる必要は無いが、可能な限り費目は揃える)
- ※人件費支払いの際の個人情報、事務所口座など、公表を控えなければならない部分には各事務所においてマスキングを行い提出。)
- ※原本は事務所で保管し、コピーを本部へ提出。郵送の場合締切日必着のこと。

文書通信交通滞在費 領収書貼付台紙

議員氏名	山本 剛正	費目 (○印を つける)	人件費	光熱水費	備品・消耗品費
報告対象月	令和3年12月		事務所費	滞在費	組織活動費
通し番号	28		機関紙誌発行費		宣伝事業費
			調査研究費		繰り入れ (寄付)

ふくぎんキャッシュサービス
ご利用控

本表ご利用いただきありがとうございます。詳細は裏面のご案内もごらんください。

年月日	お取扱時間	お取扱店番号	お取扱口座	印紙税申告納	付につき福岡
03122817	25	23460			
取引行番号	取引店番号	科目	口座番号	取扱承認済	
01770551	01	2799	***		
お取引内容	お取扱金額				
支払	¥33,000				
お取扱コード	お取扱規則				
148	***				
(ご案内)	お取扱金額(税)				

お受取人 西日本シティ銀行 土井支店					
普通 10334					
キト ヲウコ 様					
ご依頼人 カマモト コウセイ 様					
電話番号 0926210120					
通番 1040					
振込金額 ¥33,000					
振込手数料 ¥580					

福岡銀行

事務所補修費

- ※台紙1枚につき領収書1枚のみ貼付する。
- ※台紙からはみ出るサイズの領収書は縮小コピーで貼付のこと。
- ※毎月1から順に通し番号をつける。
(時系列に並べる必要は無いが、可能な限り費目は揃える)
- ※人件費支払いの際の個人情報、事務所口座など、公表を控えなければならない部分には各事務所においてマスキングを行い提出。)
- ※原本は事務所で保管し、コピーを本部へ提出。郵送の場合締切日必着のこと。

文書通信交通滞在費 領収書貼付台紙

議員氏名	山本 剛正	費目 (○印を つける)	人件費	光熱水費	備品・消耗品費
報告対象月	令和3年12月		事務所費	滞在費	組織活動費
通し番号	29		機関紙誌発行費	調査研究費	宣伝事業費

ふくぎんキャッシュサービス

ご利用控

各取扱いに注意のうえご利用ください。手数料は別途お見積りいたします。
領収書の記載内容もご確認ください。

年月日	お取扱時間	お取扱店番号	科目	口座番号	印紙税申告納 付につき福岡
031228	17:25	23460			福岡銀行
お取扱店番号	科目	口座番号			
01770551	01	2799***			
お取扱内容	お取扱金額				
支払	¥33,000				
お取扱コード	お取扱後経過				
145	***				
(ご案内)	お取扱金額(枚)				

お受取人
西日本シティ銀行 土井支店
普通 10334
キト ヲウコ 様

ご依頼人
ハマキト コウセイ 様

電話番号 0926210120
為替通番 1040
振込金額 ~~¥33,000~~
振込手数料 **¥550**

福岡銀行

- ※台紙1枚につき領収書1枚のみ貼付する。
- ※台紙からはみ出るサイズの領収書は縮小コピーで貼付のこと。
- ※月毎に1から順に通し番号をつける。
(時系列に並べる必要は無いが、可能な限り費目は揃える)
- ※人件費支払いの際の個人情報、事務所口座など、公表を控えなければならない部分には各事務所においてマスキングを行い提出。)
- ※原本は事務所で保管し、コピーを本部へ提出。郵送の場合締切日必着のこと。

文書通信交通滞在費 領収書貼付台紙

議員氏名	山本 剛正	費目 (○印を つける)	人件費	光熱水費	備品・消耗品費
報告対象月	令和3年12月		事務所費	滞在費	組織活動費
通し番号	30		機関紙誌発行費	調査研究費	宣伝事業費

領 収 書

No. 1046

日付 2021年12月29日

車番 000418 000

メータ通貨 ¥1,350円

合計 ¥1,350円

上記の通り領収致しました

毎度ご乗車ありがとうございます。

福岡第一 税運株式会社

福岡川谷事務所 092-953-6856

第一交通グループ

タクシー御用命 (24時間営業)

福岡市内 TEL 481-6400

チケット・DiDi・QR決済

※台紙1枚につき領収書1枚のみ貼付する。

※台紙からはみ出るサイズの領収書は縮小コピーで貼付のこと。

※月毎に1から順に通し番号をつける。

(時系列に並べる必要は無いが、可能な限り費目は揃える)

※人件費支払いの際の個人情報、事務所口座など、公表を控えなければならない部分には各事務所においてマスキングを行い提出。))

※原本は事務所で保管し、コピーを本部へ提出。郵送の場合締切日必着のこと。

文書通信交通滞在費 領収書貼付台紙

議員氏名	山本 剛正	費目 (○印を つける)	人件費	光熱水費	備品・消耗品費
報告対象月	令和3年12月		事務所費	滞在費	組織活動費
通し番号	31		機関紙誌発行費	調査研究費	宣伝事業費

セブン-イレブン
福岡若宮4丁目店
福岡県福岡市東区若宮4丁目20-43
電話: 092-672-2445

2021年12月31日(金) 15:56 頁108

領 収 書

宅急便発払い 1,730円

小 計 (税込10%) ¥1,730
合 計 ¥1,730
(税率10%対象 ¥1,730)
(内消費税等10% ¥167)
PayPay支払 ¥1,730
お買上明細は上記のとおりです。
#1227620211231155622333480131591
伝票番号 211-231-194-0789

セブン-イレブンアプリ
会員になるう!!

無料で会員になれます。

会員になると?
お得なクーポン
がもらえたり、
嬉しい特典が♪



- ※台紙1枚につき領収書1枚のみ貼付する。
- ※台紙からはみ出るサイズの領収書は縮小コピーで貼付のこと。
- ※毎月に1から順に通し番号をつける。
(時系列に並べる必要は無いが、可能な限り費目は揃える)
- ※人件費支払いの際の個人情報、事務所口座など、公表を控えなければならない部分には各事務所においてマスキングを行い提出。)
- ※原本は事務所で保管し、コピーを本部へ提出。郵送の場合締切日必着のこと。

文書通信交通滞在費 領収書貼付台紙

議員氏名	山本 剛正	費目 (○印を つける)	人件費	光熱水費	備品・消耗品費
報告対象月	令和3年12月		事務所費	滞在費	組織活動費
通し番号	32		機関紙誌発行費	調査研究費	宣伝事業費

領収書

山本 剛正 様

ご利用日付 2021年12月05日

時刻 14時58分

カード番号: JK*****5389

取引内容: チャージ 金10000円

印紙法
50円
非課税

伝票番号: 29680

ご利用ありがとうございます。

地) 博多駅 券A05発行
福岡市地下鉄

※台紙1枚につき領収書1枚のみ貼付する。

※台紙からはみ出るサイズの領収書は縮小コピーで貼付のこと。

※月毎に1から順に通し番号をつける。

(時系列に並べる必要は無いが、可能な限り費目は揃える)

※人件費支払いの際の個人情報、事務所口座など、公表を控えなければならない部分には各事務所においてマスキングを行い提出。)

※原本は事務所で保管し、コピーを本部へ提出。郵送の場合締切日必着のこと。

文書通信交通滞在費 領収書貼付台紙

議員氏名	山本 剛正	費目 (○印を つける)	人件費	光熱水費	備品・消耗品費
報告対象月	令和3年12月		事務所費	滞在費	組織活動費
通し番号	33		機関紙誌発行費	調査研究費	宣伝事業費

領 収 証

山本剛正 様

2021年12月 7日

金5,000円

ただし、スイカカード代
として、上記金額を受領しました。

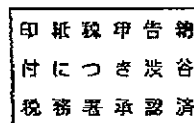

本領収証は時間がたつと文字が薄くなる場合がありますので、
長期間保存する場合はコピーをお取り下さい。

東日本旅客鉄道株式会社
東京315 No.000001

- ※台紙1枚につき領収書1枚のみ貼付する。
- ※台紙からはみ出るサイズの領収書は縮小コピーで貼付のこと。
- ※月毎に1から順に通し番号をつける。
(時系列に並べる必要は無いが、可能な限り費目は揃える)
- ※人件費支払いの際の個人情報、事務所口座など、公表を控えなければならない部分には各事務所においてマスキングを行い提出。)
- ※原本は事務所で保管し、コピーを本部へ提出。郵送の場合締切日必着のこと。

文書通信交通滞在費 領収書貼付台紙

議員氏名	山本 剛正	費目 (○印を つける)	人件費	光熱水費	備品・消耗品費
報告対象月	令和3年12月		事務所費	滞在費	組織活動費
通し番号	34		機関紙誌発行費		宣伝事業費
			調査研究費		繰り入れ(寄付)

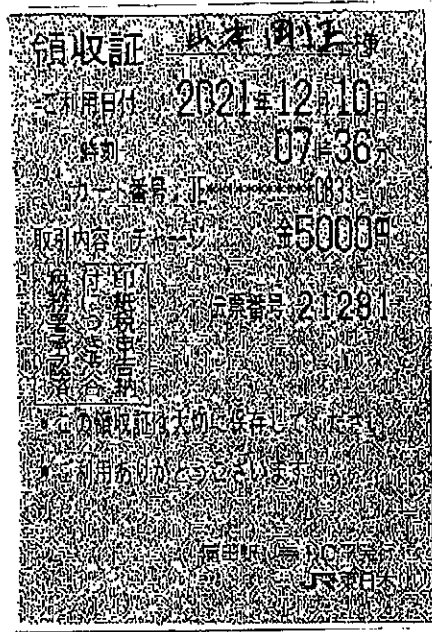

- ※台紙1枚につき領収書1枚のみ貼付する。
- ※台紙からはみ出るサイズの領収書は縮小コピーで貼付のこと。
- ※月毎に1から順に通し番号をつける。
(時系列に並べる必要は無いが、可能な限り費目は揃える)
- ※人件費支払いの際の個人情報、事務所口座など、公表を控えなければならない部分には各事務所においてマスキングを行い提出。)
- ※原本は事務所で保管し、コピーを本部へ提出。郵送の場合締切日必着のこと。

文書通信交通滞在費 領収書貼付台紙

議員氏名	山本 剛正	費目 (○印を つける)	人件費	光熱水費	備品・消耗品費
報告対象月	令和3年12月		事務所費	滞在費	組織活動費
通し番号	35		機関紙誌発行費		宣伝事業費
			調査研究費		繰り入れ (寄付)

領収書

ニチエーパーク中野

駐車番号	005番
入庫時間	12月20日 17:33
出庫時間	12月20日 17:51
請求金額	300円
現金	300円
領収日	2021年12月20日

※台紙1枚につき領収書1枚のみ貼付する。

※台紙からはみ出るサイズの領収書は縮小コピーで貼付のこと。

※月毎に1から順に通し番号をつける。

(時系列に並べる必要は無いが、可能な限り費目は揃える)

※人件費支払いの際の個人情報、事務所口座など、公表を控えなければならない部分には各事務所においてマスキングを行い提出。)

※原本は事務所で保管し、コピーを本部へ提出。郵送の場合締切日必着のこと。

文書通信交通滞在費 領収書貼付台紙

議員氏名	山本 剛正	費目 (○印を つける)	人件費	光熱水費	備品・消耗品費
報告対象月	令和3年12月		事務所費	滞在費	組織活動費
通し番号	36		機関紙誌発行費	調査研究費	宣伝事業費

領収書 Receipt
收據 영수증

※この領収書ではご承認できません。
*영수증 하나만 인정합니다

山本 剛正 様

※Do not board with this receipt
*이것은 승차권이 아닙니다

羽田空港 1ターミナル
Haneda Airport 1 Terminal

→ 池袋駅西口
Ikebukuro Sta. West exit

2021年12月30日
21:25 発

支払金額：現金

¥1250

人数：大人1人

片道乗車券
ご利用ありがとうございます。
領収書は大切に保管してください。

東京空港交通株式会社

2021/12/30 21:15 97420 HND TL 646自発行

※台紙1枚につき領収書1枚のみ貼付する。

※台紙からはみ出るサイズの領収書は縮小コピーで貼付のこと。

※月毎に1から順に通し番号をつける。

(時系列に並べる必要は無いが、可能な限り費目は揃える)

※人件費支払いの際の個人情報、事務所口座など、公表を控えなければならない部分には各事務所においてマスキングを行い提出。)

※原本は事務所で保管し、コピーを本部へ提出。郵送の場合締切日必着のこと。

文書通信交通滞在費 領収書貼付台紙

議員氏名	山本 剛正	費目 (○印を つける)	人件費	光熱水費	備品・消耗品費
報告対象月	令和3年12月		事務所費	滞在費	組織活動費
通し番号	37		機関紙誌発行費	調査研究費	宣伝事業費

領 収 証

No. _____

山本 剛正 様

2021 年 12 月 21 日

¥ 2,960

但 事務用
上記正に領収いたしました

お か め 宜

内 訳

税抜金額

消費税額等(%)

東京都千代田区永田町2の1の2
衆議院公に費台紙貼付一室
電話(3381)5115内 内線39609
直通・FAX 03(3592)1557
代表者 寺 田 真 三



※台紙1枚につき領収書1枚のみ貼付する。

※台紙からはみ出るサイズの領収書は縮小コピーで貼付のこと。

※月毎に1から順に通し番号をつける。

(時系列に並べる必要は無いが、可能な限り費目は揃える)

※人件費支払いの際の個人情報、事務所口座など、公表を控えなければならない部分には各事務所においてマスキングを行い提出。))

※原本は事務所で保管し、コピーを本部へ提出。郵送の場合締切日必着のこと。

文書通信交通滞在費 領収書貼付台紙

議員氏名	山本 剛正	費目 (○印を つける)	人件費	光熱水費	備品・消耗品費
報告対象月	令和3年12月		事務所費	滞在費	組織活動費
通し番号	38		機関紙誌発行費	調査研究費	宣伝事業費

領収書

山本剛正 様

No. _____

金額

¥370,988-

但

寄付とシ

令和3年12月28日

上記正に領収いたしました

〒812-0001

福岡県福岡市博多区大井2-13-2

日本維新の会衆議院福岡県第1選挙区支部

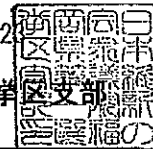

※台紙1枚につき領収書1枚のみ貼付する。

※台紙からはみ出るサイズの領収書は縮小コピーで貼付のこと。

※月毎に1から順に通し番号をつける。

(時系列に並べる必要は無いが、可能な限り費目は揃える)

※人件費支払いの際の個人情報、事務所口座など、公表を控えなければならない部分には各事務所においてマスキングを行い提出。))

※原本は事務所で保管し、コピーを本部へ提出。郵送の場合締切日必着のこと。