

# 文書通信交通滞在費 使途報告書

提出日 令和4年 1月 20日

議員氏名	堀場さち子
担当者	田中志歩
報告対象月	令和3年 11月

項目	金額 (円)	備考
1 経常経費	¥368,549	
(1) 人件費	¥90,000	
(2) 光熱水費	¥0	
(3) 備品・消耗品費	¥32,062	無線ルーター、文具代等
(4) 事務所費	¥54,708	電話、コピー機使用料等
(5) 滞在費	¥169,159	議員宿舍経費
2 政治活動費	¥137,227	
(1) 組織活動費	¥135,445	ガソリン代、駐車場代等
(2) 機関紙誌発行費	¥0	
(3) 宣伝事業費	¥0	
(4) 調査研究費	¥1,782	資料用書籍代
3 政党支部繰入 (寄付)	¥0	
主な内訳	¥0	
主な内訳	¥0	
4 政党本部繰入 (寄付)	¥1,000,000	
主な内訳	¥0	
主な内訳	¥0	
5 支出合計	¥1,483,156	
6 前月からの繰越	¥1,000,000	
7 次月への繰越	¥516,844	

文書通信交通滞在費 領収書貼付台紙

議員氏名	源場 幸子	費目 (○印を つける)	○人件費	光熱水費	備品・消耗品費
報告対象月	R3年11月		事務所費	滞在費	組織活動費
通し番号	1		機関紙誌発行費	宣伝事業費	繰り入れ(寄付)
			調査研究費		

キャッシュサービスご利用明細

毎度ありがとうございます。  
お取引内容をお確かめのうえ、  
お持ち帰りください。



取引銀行	取引店	口座番号
0010	0328	0091*****
取扱店	お取引日	時刻
32851	03-11-30	16:13
お取引内容	お取引金額(円)	手数料
振込	¥50,000	¥440
お取引後の残高(円)	おつり	
*****		

IC認証

お振込明細またはご案内	電信
お受取人	楽天銀行
	普通
	登録番号 0002

お振込人	サチコ様
電話番号	09036553913
取扱番号	400113

印紙税申告納  
付につき東  
\* \* \* \* \*  
税務署承認済

\*印紙税を納付しない場合は\*印で消してあります。→

※台紙1枚につき領収書1枚のみ貼付する。

※台紙からはみ出るサイズの領収書は縮小コピーで貼付のこと。

※月毎に1から順に通し番号をつける。

(時系列に並べる必要は無いが、可能な限り費目は揃える)

※人件費支払いの際の個人情報、事務所口座など、公表を控えなければならない部分には各事務所においてマスキングを行い提出。) )

※原本は事務所で保管し、コピーを本部へ提出。郵送の場合締切日必着のこと。

# 文書通信交通滞在費 領収書貼付台紙

議員氏名	堀場 幸子	費目 (○印を つける)	<input checked="" type="checkbox"/> 人件費    光熱水費    備品・消耗品費 事務所費    滞在費    組織活動費 機関紙誌発行費    宣伝事業費 調査研究費    繰り入れ (寄付)
報告対象月	R3 年 11 月		
通し番号	2		

## キャッシュサービスご利用明細

毎度ありがとうございます。  
お取引内容をお確かめのうえ、  
お持ち帰りください。

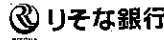

取引銀行	取引店	口座番号
0010	0328	0091*****
取扱店	お取引日	時刻
32851	03-11-30	16:14
お取引内容	お取引金額(円)	手数料
振込	¥40,000	¥440
お取引後の残高(円)		おつり
*****		
IC認証		

お 受 取 人	お振込明細またはご案内	電信
	三菱UFJ銀行	
	XXXXXXXXXX	
	XXXXXXXXXX	
	登録番号 0003	
	ホリハ サチコ様	
	電話番号 09036553913	
	取扱番号 400114	

印紙税申告納  
 付につき東  
 税務署承認済

\*印紙税を納付しない場合は\*印で消しております。→

- ※台紙1枚につき領収書1枚のみ貼付する。
- ※台紙からはみ出るサイズの領収書は縮小コピーで貼付のこと。
- ※月毎に1から順に通し番号をつける。  
(時系列に並べる必要は無いが、可能な限り費目は揃える)
- ※人件費支払いの際の個人情報、事務所口座など、公表を控えなければならない部分には各事務所においてマスキングを行い提出。)
- ※原本は事務所で保管し、コピーを本部へ提出。郵送の場合締切日必着のこと。

文書通信交通滞在費 領収書貼付台紙

議員氏名	堀場 さち子	費目 (〇印を つける)	人件費	光熱水費	備品・消耗品費
報告対象月	令和 3 年 11 月		事務所費	滞在費	組織活動費
通し番号	3		機関紙誌発行費		宣伝事業費
			調査研究費		繰り入れ (寄付)

ヨドバシカメラ

マルチメディア京都  
電話番号075-351-1010

領 収 書

堀 場 幸 子 様



お問合せ/ト番号  
8321-1027-912537  
2021年11月04日  
21時09分

印紙税申告納  
付につき四谷  
税務署承認済

販売担当者 米川 高史

----- お買上明細 -----

エレコム	4549550219419		
HS-MC09BK	1点	1,700	
YOUZIPPER	4951050211723		
A4X-20	1点	880	
AIR-J	4526397976996		
HAL-GP4 RB	1点	1,730	

合 計 4,390  
(内消費税 399 含む)

10%対象 4,390  
(10%内消費税 399 含む)

\*イオカード\* 充当利用額 607  
(内消費税 62 含む)  
差引き現金支払い額 3,703  
(内消費税 337 含む)  
お預かり額 4,003  
つり銭 300

-----  
《ポイント情報》  
今回お求め時の\*イオ発生 372  
お客様の合計\*イオ残高 372  
\*イオ有効期限 2023年11月30日  
(\*\*\*\*\*4968)

※台紙1枚につき領収書1枚のみ  
※台紙からはみ出るサイズの領収  
※月毎に1から順に通し番号をつける。

(時系列に並べる必要は無いが、可能な限り費目は揃える)

※人件費支払いの際の個人情報、事務所口座など、公表を控えなければならない部分には各事務所においてマスキングを行い提出。) )

※原本は事務所で保管し、コピーを本部へ提出。郵送の場合締切日必着のこと。

文書通信交通滞在費 領収書貼付台紙

議員氏名	堀場さち子	費目 (○印をつける)	人件費	光熱水費	備品	消耗品費
報告対象月	R3 年 11 月		事務所費	滞在費	組織活動費	
通し番号	4-		機関紙誌発行費		宣伝事業費	
			調査研究費		繰り入れ (寄付)	

だんぜん!ダイソー  
**DAISO**

堀場 幸子 様 領 収 証

（店、消費税等 150円）  
¥1,650-

但し、売上シ-№.:2474  
ダイソー 千本丸木町店  
070-8702-4532

として上記正に領収いたしました

No. 99999992-0186-2474  
2021年11月07日  
[担当:セルフレジ]

<令頁以又証正日月糸田>

2021年11月07日(日) 18:42  
レジNo.:0002 責:セルフレジ  
ストックボックス (10 5個) ¥1,650内  
(0330 x 5個)  
小計 5点 ¥1,650  
(10%内税対象額 ¥1,650)  
(10%内税額 ¥150)  
合計 ¥1,650  
お預り合計 ¥1,700  
お釣り ¥50

- ※台紙1枚につき領収書1枚のみ貼付する。
- ※台紙からはみ出るサイズの領収書は縮小コピーで貼付のこと。
- ※月毎に1から順に通し番号をつける。  
(時系列に並べる必要は無いが、可能な限り費目は揃える)
- ※人件費支払いの際の個人情報、事務所口座など、公表を控えない所においてマスキングを行い提出。)
- ※原本は事務所で保管し、コピーを本部へ提出。郵送の場合締切日!

店:006023 レジNo.:2474

# 文書通信交通滞在費 領収書貼付台紙

議員氏名	堀場 さち子	費目 (○印を つける)	人件費	光熱水費	備品・消耗品費
報告対象月	R 3 年 11 月		事務所費	滞在費	組織活動費
通し番号	5		機関紙誌発行費		宣伝事業費
			調査研究費		繰り入れ (寄付)



河原町十条店  
 京都府京都市南区東九条東札辻町  
 4番地1  
 電話：075-693-9805

2021年12月 8日 (水) 11:31  
 領 収 証 責No. 037  
 富士通PRE 単4-4 ¥493  
 合 計 ¥493  
 (10%対象 ¥493)  
 (内消費税等 ¥44)  
 お 預 り ¥500  
 お 釣 ¥7  
 楽天ポイント \*\*\*\*\*7449 2P  
 ショッピングP(3日内加算) 2,090P  
 現在利用可能ポイント  
 カードが無効の場合、ポイントは  
 たまりません。ポイントに関わる  
 各種キャンペーンの詳細は、  
 ファミリーマートのホームページ  
 にてご確認ください。

※台紙1枚につき領収書1枚のみ貼付する。

※台紙からはみ出るサイズの領収書は縮小コピーで貼付のこと。

※月毎に1から順に通し番号をつける。

(時系列に並べる必要は無いが、可能な限り費目は揃える)

※人件費支払いの際の個人情報、事務所口座など、公表を控えなければならない部分には各事務所においてマスキングを行い提出。) )

※原本は事務所で保管し、コピーを本部へ提出。郵送の場合締切日必着のこと。

文書通信交通滞在費 領収書貼付台紙

議員氏名	堀場エリ	費目 (○印をつける)	人件費	光熱水費	備品○消耗品費
報告対象月	2023年11月		事務所費	滞在費	組織活動費
通し番号	6		機関紙誌発行費		宣伝事業費
			調査研究費		繰り入れ(寄付)

領収証  
**ビックカメラ**  
 ビックカメラ 赤坂見附駅店  
 電話番号 03-6230-1111

堀場 幸子 様

¥11,080-

(内、消費税等 ¥1,007-)  
 お品物 ( ) 代として  
 上記正に領収致しました。

アプリから店舗の在庫を確認できます！

2021/11/11/18:10 レジ№117/0403  
 取引№1277 販売員13877/喜多

カメラ	WSR1800AN4SVH	¥9,790
LANケーブル	LOTWSV1BH1	¥1,290
<b>合計</b>		<b>¥11,080</b>
(内、消費税等)		¥1,007)
	点数 2	

<b>お支払い</b>	<b>¥11,080</b>
ギフトJCB	¥7,000
(内、消費税等)	¥636)
現金	¥4,080
(内、消費税等)	¥371)
釣銭	¥0

現在のポイント状況

ポイント対象額	NH7000121069* P1190
ポイント 10%	¥7,000
ポイント 12%	¥4,080
今回発生ポイント	1,190
ポイント残高(有効期限2年)	11,446



※台紙1枚につき領収書1枚のみ貼付する。

※台紙からはみ出るサイズの領収書は縮小コピーで貼付のこと。

※月毎に1から順に通し番号をつける。

(時系列に並べる必要は無いが、可能な限り費目は揃える)

※人件費支払いの際の個人情報、事務所口座など、公表を控えなければならない部分には各事務所においてマスキングを行い提出。)

※原本は事務所で保管し、コピーを本部へ提出。郵送の場合締切日必着のこと。

文書通信交通滞在費 領収書貼付台紙

議員氏名	堀場 さち子	費目 (○印を つける)	人件費	光熱水費	備品・消耗品費
報告対象月	R3 年 11 月		事務所費	滞在費	組織活動費
通し番号	7		機関紙誌発行費	調査研究費	宣伝事業費

領 収 証

堀場 幸子

様

No. 00411864-4518-4391

2021年11月18日

[担当:永末]

¥884-

(うち、消費税等 80円)

但し、  
売上シートNo.: 4391

として上記正に領収いたしました

ダイソープレスコ七条店  
080-5752-6330

※台紙1枚につき領収書1枚のみ貼付する。

※台紙からはみ出るサイズの領収書は縮小コピーで貼付のこと。

※月毎に1から順に通し番号をつける。

(時系列に並べる必要は無いが、可能な限り費目は揃える)

※人件費支払いの際の個人情報、事務所口座など、公表を控えなければならない部分には各事務所においてマスキングを行い提出。) )

※原本は事務所で保管し、コピーを本部へ提出。郵送の場合締切日必着のこと。



文書通信交通滞在費 領収書貼付台紙

議員氏名	坂場 文子	費目 (○印を つける)	人件費	光熱水費	備品・消耗品費
報告対象月	R3 年 11月		事務所費	滞在費	組織活動費
通し番号	8		機関紙誌発行費	宣伝事業費	繰り入れ (寄付)
			調査研究費		

**EDION**  
エディオン  
領収書兼お買上明細

■エディオンカード会員さま  
商品の購入履歴・保証内容は  
【エディオンネットショップ】  
または【エディオンアプリ】の  
マイページでご確認できます。

発行日 2021年11月18日(木) 18:21  
店: 11939 イオン格南店

電話 075-662-9311

レジ担当者: 竹本 恭子  
販売担当者: 竹本 恭子

No. 11939-303-109843 POS: 303  
取引種別: 持帰

パソコン関連  
BUFFALO  
MSR-1800AX4S-MH  
4981254058671 1 ¥8,800  
合計金額 ¥8,800  
(10%対象 ¥8,800)  
(10%対象消費税 ¥880)

カード領収額 ¥8,800  
現金領収額 ¥0

支払方法  
クレジットカード ¥8,800  
エディオンカード・オリコ (通常)  
一括

今回ポイント 80ポイント  
このポイントはエディオンカード・  
IDカード会員様のみ有効です。

利用可能ポイント 2,307ポイント

予定ポイント数 0ポイント  
2022/03/31まで 0ポイント  
2023/03/31まで 0ポイント  
2024/03/31まで 2,307ポイント

※台紙1枚につき領収書1枚のみ貼付する。

※台紙からはみ出るサイズの領収書は縮小コピーで貼付のこと。

※月毎に1から順に通し番号をつける。

(時系列に並べる必要は無いが、可能な限り費目は揃える)

※人件費支払いの際の個人情報、事務所口座など、公表を控えなければならない部分には各事務  
所においてマスキングを行い提出。)

※原本は事務所で保管し、コピーを本部へ提出。郵送の場合締切日必着のこと。

# 文書通信交通滞在費 領収書貼付台紙

議員氏名	堀場 さち子	費目 (○印を つける)	人件費	光熱水費	備品・ <del>消耗品費</del>
報告対象月	R3 年 11 月		事務所費	滞在費	組織活動費
通し番号	9		機関紙誌発行費		宣伝事業費
			調査研究費		繰り入れ (寄付)

✓



京都府交通安全協会下京支所  
 下京交通安全協会  
 京都府京都市下京区烏丸通高辻上る  
 大政所町682 TEL 075-352-0110  
 令頁 4又 言正

2021年11月24日(水)No0

部門03	¥2,040非
小計	¥2,040
<b>合 言十</b>	<b>¥2,040</b>
お預り	¥10,100
お釣り	<b>¥8,060</b>

1241 16時32分

- ※台紙1枚につき領収書1枚のみ貼付する。
- ※台紙からはみ出るサイズの領収書は縮小コピーで貼付のこと。
- ※月毎に1から順に通し番号をつける。  
(時系列に並べる必要は無いが、可能な限り費目は揃える)
- ※人件費支払いの際の個人情報、事務所口座など、公表を控えなければならない部分には各事務所においてマスキングを行い提出。)
- ※原本は事務所で保管し、コピーを本部へ提出。郵送の場合締切日必着のこと。

文書通信交通滞在費 領収書貼付台紙

議員氏名	堀場 さち子	費目 (○印を つける)	人件費	光熱水費	備品・消耗品費
報告対象月	令3年11月		事務所費	滞在費	組織活動費
通し番号	10		機関紙誌発行費		宣伝事業費
			調査研究費		繰り入れ(寄付)



株式会社 伊東屋

東京都中央区銀座2-7-15

本店 Phone03-3561-8311  
http://www.ito-ya.co.jp

大切な人の手を想う～let. POP UP～  
職人の手仕事によって生まれた手袋が勢揃い  
大切なあの人に上質な一対を贈りませんか?  
11月23日(火)～12月13日(月) G. ItoyaIFにて

2021年11月25日(木) 17時29分

令 貞 言 正

(対象取引レシートNo. 101014)

堀場 幸子 様

¥2,552-

(消費税等 ¥232)

但し、文具代

上記正に領収いたしました

内 訳

クレジット ¥2,552  
お釣り ¥0

(10%対象 ¥2,552 内消費税 ¥232)

※本票管理上のお願い  
財布、手帳等に挟んで管理頂く場合は、  
印刷面を内側に折るよう  
お願い致します。

707:0102 レジ:01  
担:035961

#101015

※台紙1枚につき領収書1枚

※台紙からはみ出るサイズの領収書は貼付できません。

※月毎に1から順に通し番号をつける。

(時系列に並べる必要は無いが、可能な限り費目は揃える)

※人件費支払いの際の個人情報、事務所口座など、公表を控えなければならない部分には各事務所においてマスキングを行い提出。) )

※原本は事務所で保管し、コピーを本部へ提出。郵送の場合締切日必着のこと。

文書通信交通滞在費 領収書貼付台紙

議員氏名	堀場 幸子	費目 (○印を つける)	人件費	光熱水費	備品・ <u>消耗品費</u>
報告対象月	R3 年 11 月		事務所費	滞在費	組織活動費
通し番号	11		機関紙誌発行費	調査研究費	宣伝專業費

**セブン-イレブン**  
 衆議院第二議員会館店  
 東京都千代田区永田町二丁目1番2号  
 電話：03-3507-8688

2021年11月29日(月) 14:33 責010

領 収 書

堀 場 幸 子 様

税率10%対象商品 ¥173  
 (内消費税等10%対象 ¥15)  
 合 計 ¥173

但し

上記金額を支払いました  
 2021年11月29日

本票を保管頂く場合は、印刷面を  
 内側に折り、保管をお願い致します

※台紙1枚につき領収書1枚のみ貼付する。

※台紙からはみ出るサイズの領収書は縮小コピーで貼付のこと。

※月毎に1から順に通し番号をつける。

(時系列に並べる必要は無いが、可能な限り費目は揃える)

※人件費支払いの際の個人情報、事務所口座など、公表を控えなければならない部分には各事務所においてマスキングを行い提出。) )

※原本は事務所で保管し、コピーを本部へ提出。郵送の場合締切日必着のこと。

文書通信交通滞在費 領収書貼付台紙

議員氏名	堀場 さち子	費目 (○印を つける)	人件費	光熱水費	備品・消耗品費
報告対象月	2021年11月		事務所費	滞在費	組織活動費
通し番号	12		機関紙誌発行費	調査研究費	宣伝事業費 繰り入れ(寄付)

**セブン-イレブン**  
衆議院第二議員会館店  
東京都千代田区永田町二丁目1番2号  
電話：03-3507-8688 店#1

2021年11月09日(火) 15:31 黄010

領 収 書

堀 場 幸 子 様

¥ 574-

税率 8% 対象商品 ¥574  
(内消費税等 8% 対象 ¥42)  
合 計 ¥574

値し

上記正しく領収いたしました  
2021年11月09日  
税率 8% 対象商品は食料代(軽減税率対象)です。  
印 774889

本票を保管頂く場合は、印刷面を内側に折り、保管をお願い致します

※台紙1枚につき領収書1枚のみ貼付する。

※台紙からはみ出るサイズの領収書は縮小コピーで貼付のこと。

※月毎に1から順に通し番号をつける。

(時系列に並べる必要は無いが、可能な限り費目は揃える)

※人件費支払いの際の個人情報、事務所口座など、公表を控えなければならない部分には各事務所においてマスキングを行い提出。) )

※原本は事務所で保管し、コピーを本部へ提出。郵送の場合締切日必着のこと。

# 文書通信交通滞在費 領収書貼付台紙

議員氏名	堀場 さち子	費目 (○印を つける)	人件費 光熱水費 備品・消耗品費 事務所費 滞在費 組織活動費 機関紙誌発行費 宣伝事業費 調査研究費 繰り入れ (寄付)
報告対象月	R3 年 11 月		
通し番号	13		

**セブン-イレブン**

衆議院第一議員会館店  
東京都千代田区永田町二丁目2番1号  
電話：03-3507-8588 ｼﾞﾝ#2

2021年11月10日(水) 12:14 責093

**領 収 書**

堀 場 幸 子 様

￥1,032-  
 税率 8%対象商品 ￥1,032  
 (内消費税等 8%対象 ￥76)  
 合 計 ￥1,032

但し

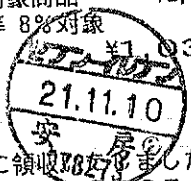

上記正に領収書を受けました  
2021年11月10日

税率 8%対象商品は食品代(軽減税率対象)です。

-----  
本票を保管頂く場合は、印刷面を内側に折り、保管をお願い致します

※台紙1枚につき領収書1枚のみ貼付する。

※台紙からはみ出るサイズの領収書は縮小コピーで貼付のこと。

※月毎に1から順に通し番号をつける。

(時系列に並べる必要は無いが、可能な限り費目は揃える)

※人件費支払いの際の個人情報、事務所口座など、公表を控えなければならない部分には各事務所においてマスキングを行い提出。)

※原本は事務所で保管し、コピーを本部へ提出。郵送の場合締切日必着のこと。

文書通信交通滞在費 領収書貼付台紙

議員氏名	堀場 さち子	費目 (○印を つける)	人件費	光熱水費	備品・消耗品費
報告対象月	23年 11月		事務所費	滞在費	組織活動費
通し番号	14		機関紙誌発行費	宣伝事業費	繰り入れ(寄付)
			調査研究費		

**セブン-イレブン**

衆議院第二議員会館店  
東京都千代田区永田町二丁目1番2号  
電話：03-3507-8688 ｼﾞ#3

2021年11月10日(水) 10:20 費036

領 収 書

堀 場 幸 子 様

¥ 1,847-

税率 8%対象商品 ¥424  
税率10%対象商品 ¥1,423  
(内消費税等 8%対象 ¥31)  
(内消費税等10%対象 ¥129)  
合 計 ¥1,847

但し

上記正に領収し券を添付  
2021年11月10日  
税率 8%対象商品(食糧代(軽減税率対象)です。

本票を保管頂く場合は、印刷面を内側に折り、保管をお願い致します

※台紙1枚につき領収書1枚のみ貼付する。

※台紙からはみ出るサイズの領収書は縮小コピーで貼付のこと。

※月毎に1から順に通し番号をつける。

(時系列に並べる必要は無いが、可能な限り費目は揃える)

※人件費支払いの際の個人情報、事務所口座など、公表を控えなければならない部分には各事務所においてマスキングを行い提出。)

※原本は事務所で保管し、コピーを本部へ提出。郵送の場合締切日必着のこと。

文書通信交通滞在費 領収書貼付台紙

議員氏名	堀場 さち子	費目 (○印を つける)	人件費	光熱水費	備品・消耗品費
報告対象月	R3 年 11 月		事務所費	滞在費	組織活動費
通し番号	15		機関紙誌発行費	調査研究費	宣伝事業費 繰り入れ(寄付)

**セブン-イレブン**  
衆議院第二議員会館店  
東京都千代田区永田町二丁目1番2号  
電話：03-3507-8688 レジ#1

2021年11月11日(木) 14:12 責010

領 収 書

堀 場 幸 子 様

税率 8%対象商品 ￥981  
(内消費税等 8%対象 ￥72)  
合 計 ￥981

但し

上記正に領収いたしました  
2021年11月11日  
税率 8%対象商品(軽減税率対象)で 21.11.11  
本票を保管(領収書は印刷面を内側に折り、保管をお願い致します)

※台紙1枚につき領収書1枚のみ貼付する。

※台紙からはみ出るサイズの領収書は縮小コピーで貼付のこと。

※月毎に1から順に通し番号をつける。

(時系列に並べる必要は無いが、可能な限り費目は揃える)

※人件費支払いの際の個人情報、事務所口座など、公表を控えなければならない部分には各事務所においてマスキングを行い提出。)

※原本は事務所で保管し、コピーを本部へ提出。郵送の場合締切日必着のこと。



# 文書通信交通滞在費 領収書貼付台紙

議員氏名	堀場 さち子	費目 (○印を つける)	人件費	光熱水費	備品・消耗品費
報告対象月	23 年 11 月		事務所費	滞在費	組織活動費
通し番号	16		機関紙誌発行費		宣伝事業費
			調査研究費		繰り入れ (寄付)

## 領収書

堀 場 幸 子 様

[販売]	
令和3年11月・シンプル・84	
4,200円 1枚	¥4,200
レターバックライト (370円)	
370円 2枚	¥740
レターバックプラス (520円)	
520円 2枚	¥1,040
<hr/>	
小 計	¥5,980
<hr/>	
課税計 (10%)	¥0
(内消費税等)	¥0
非課税計	¥5,980
<hr/>	
△計	¥5,980
□計	¥5,980
お預り金額	¥10,000
おつり	¥4,020



〒100-8792 日本郵便株式会社  
 東京都千代田区大手町2-3-1  
 取扱日時：2021年11月17日 15:13  
 発行No. 211117J4035 端N23箱01  
 連絡先：京都東九条郵便局  
 TEL: 075-671-7886

※台紙1枚につき領収書1枚のみ貼付する。

※台紙からはみ出るサイズの領収書は縮小コピーで貼付のこと。

※月毎に1から順に通し番号をつける。

(時系列に並べる必要は無いが、可能な限り費目は揃える)

※人件費支払いの際の個人情報、事務所口座など、公表を控えなければならない部分には各事務所においてマスキングを行い提出。)

※原本は事務所で保管し、コピーを本部へ提出。郵送の場合締切日必着のこと。

# 文書通信交通滞在費 領収書貼付台紙

議員氏名	堀場 さち子	費目 (○印を つける)	人件費	光熱水費	備品・消耗品費
報告対象月	2021年 11月		事務所費	滞在費	組織活動費
通し番号	17		機関紙誌発行費	調査研究費	宣伝事業費

口座振替のお知らせ  
[Information on current bill]



601-8025

南区東九条駅前町  
6-4

堀場 幸子 様

560-101743- 69      0001/0001 30034365#      2111  
10

## J:COM

600-8216  
京都市下京区木津橋通西側院東入る東堀中筋町606  
三味京都駅前ビル3階  
株式会社ジェイコムウエスト 京都みやびじょん館  
内 JCOM株式会社分室

＜お問い合わせ先＞  
J:COMカスタマーセンター  
TEL 0120-937-000  
受付時間 9:00~18:00  
HP: www.myjcom.jp/

電話  
手数料

口座振替のお知らせ [Information on current bill]

2021年 11月 8日 発行

平素は、弊社サービスをご利用いただき誠にありがとうございます。以下の金額をご指定の口座より振替させていただきます。ただし、手続き上の理由により、以下の振替日に振替できない場合は、翌月に合算して請求させていただきます。

お客さま名 CUSTOMER'S NAME	堀場 幸子 様
ご請求月 MONTH OF ISSUE	2021年 11月
ご請求金額 TOTAL AMOUNT DUE	43,414円
振替日 WITHDRAW DATE	2021年 11月 29日
金融機関名 FINANCIAL INSTITUTION	* * * * *
種目 / 口座番号 TYPE/ACCOUNT NO.	* * * * *

■お問い合わせ先 0120-937-000 (フリーコール)  
■受付時間 9:00~18:00 (年中無休)

■Webサイト (お客さま情報ページ) にて、お支払口座のご変更のほか、クレジットカード支払いへのご変更ができます。書類のご記入や印鑑は不要です。ぜひ、ご利用ください。  
<https://www2.myjcom.jp/join/>  
※ご契約内容やお支払い状況等により、ご利用いただけない場合があります。

ご利用料金の内訳は裏面をご覧ください。

※台紙1枚につき領収書1枚のみ貼付する。

※台紙からはみ出るサイズの領収書は縮小コピーで貼付のこと。

※月毎に1から順に通し番号をつける。

(時系列に並べる必要は無いが、可能な限り費目は揃える)

※人件費支払いの際の個人情報、事務所口座など、公表を控えなければならない部分には各事務所においてマスキングを行い提出。) )

※原本は事務所で保管し、コピーを本部へ提出。郵送の場合締切日必着のこと。

## 文書通信交通滞在費 領収書貼付台紙

議員氏名	堀場 さち子	費目 (○印を つける)	<del>人件費</del>	光熱水費	備品・消耗品費
報告対象月	20 年 11 月		事務所費	滞在費	組織活動費
通し番号	18		機関紙誌発行費	調査研究費	宣伝事業費

### 普通預金 (兼お借入明細)

年 月 日	摘 要	お支払金額(円)	お預り金額(円)	差引残高 <small>(「-」の表示がある場合は、お借入残高を表わします。)</small> (円)
03-11-12				
03-11-30	預金機			
03-11-30	.送金	*		
03-11-30	.手数料			
03-11-30	.振込			
03-11-30	.送金	*		
03-11-30	.手数料	*440		*
03-11-30	.送金	*		*
03-11-30	.手数料	*440		*
03-12-08	.送金	*		*
03-12-08	.手数料	*		*

※台紙1枚につき領収書1枚のみ貼付する。

※台紙からはみ出るサイズの領収書は縮小コピーで貼付のこと。

※月毎に1から順に通し番号をつける。

(時系列に並べる必要は無いが、可能な限り費目は揃える)

※人件費支払いの際の個人情報、事務所口座など、公表を控えなければならない部分には各事務所においてマスキングを行い提出。) )

※原本は事務所で保管し、コピーを本部へ提出。郵送の場合締切日必着のこと。

文書通信交通滞在費 領収書貼付台紙

議員氏名	堀場 さち子	費目 (○印を つける)	人件費	光熱水費	備品・消耗品費
報告対象月	23 年 11 月		事務所費	滞在費	組織活動費
通し番号	19		機関紙誌発行費		宣伝事業費
			調査研究費		繰り入れ (寄付)

議員宿舍経費内訳書

堀場 幸子 殿

赤坂議員宿舍 312 号室 (11)・12月分

議員宿舍使用料 165,679 円

駐車場使用料 0 円

合 計 165,679 円

衆議院事務局管理部管理課

※台紙1枚につき領収書1枚のみ貼付する。

※台紙からはみ出るサイズの領収書は縮小コピーで貼付のこと。

※月毎に1から順に通し番号をつける。

(時系列に並べる必要は無いが、可能な限り費目は揃える)

※人件費支払いの際の個人情報、事務所口座など、公表を控えなければならない部分には各事務所においてマスキングを行い提出。) )

※原本は事務所で保管し、コピーを本部へ提出。郵送の場合締切日必着のこと。

文書通信交通滞在費 領収書貼付台紙

議員氏名	塚場 幸子	費目 (○印をつける)	人件費	光熱水費	備品・消耗品費
報告対象月	2023年11月		事務所費	滞在費	組織活動費
通し番号	20		機関紙誌発行費	調査研究費	宣伝事業費

「宅急便センター受け取りサービス」ご利用時のお願い

お届け先に宅急便センターの「センターコード」「センター名」をご記入ください。  
※電話番号・氏名は受取人様をご記入ください。※営業日・時間をご確認ください。お受け取り日時・時間帯をご希望ください。

ご希望の方は、お届け先にお受け取り時間帯にチェックして下さい。

ご依頼主控

携帯電話より  
ナビダイヤル  
0570-200-000

固定電話より  
フリーダイヤル  
0120-01-9625

050 IP電話より  
ビジネスダイヤル  
050-3786-3333

ヤマト運輸株式会社  
本社 03(3541)3425  
東京都中央区新富2丁目6-10号

交通事情等によりご希望のお届け日・お届け時間帯に添えない場合もありますので予めご了承ください。

<b>TO</b>	郵便番号 Postcode 100-8982	お問い合わせ 送り状番号 2801-4698-0190	指定 <input type="checkbox"/> 無し <input checked="" type="checkbox"/> 午前 <input type="checkbox"/> 中 <input type="checkbox"/> 14時 <input type="checkbox"/> 16時 <input type="checkbox"/> 18時 <input type="checkbox"/> 18時 <input type="checkbox"/> 20時 <input type="checkbox"/> 19時 <input type="checkbox"/> 21時
お届け先	電話 TEL 0335087422	お届け先 (お受け取り) 希望日 11月4日	お届け先 (お受け取り) ご希望 時間帯 わからない場合 わかる場合
住所・Receiver's address (郵便センターコード) 東京都千代田区永田町 (郵便センター名) 2-1-2	品名(ワレモノ・なまもの)・Contents (Fragile・Perishable) 品名はできるだけ詳しくご記入ください。※宅急便で現金は送付できません。	食器 一本	
住所・Receiver's address (郵便センターコード) 衆議院第2議員会館422	ゴルフ・スキー・空港 クラブ本数 本 搭乗日		
氏名・Receiver's name 塚場 幸子 様	集荷・持込 現収・未収・精算カード・キャッシュレス	宅急便センター 受け取りサービス <input type="checkbox"/> 冷蔵 <input checked="" type="checkbox"/> 冷蔵	
郵便番号	料金 60 80 100 120 140 160 180 200	運賃 <del>1860</del> 円 料金 <del>1730</del> 円 合計(税込) 1620 円	
電話 TEL	発店コード 162   940	お急ぎサービス <input type="checkbox"/> 冷蔵 <input checked="" type="checkbox"/> 冷蔵	
住所・Shipper's address	お客様コード (004)	上記の金額を正に領収致しました。本書をもって領収書にかえることがあります。 運送料一万円未満	
氏名・Shipper's name 同上 様	受付日 年(月)23日	お届け 予定日 月 日	

クロネコメンバーズに登録すると、受け取る・送るが便利になります

ヤマト運輸 検索 [お荷物のお問い合わせはヤマト運輸ホームページへ](#)

※台紙1枚につき領収書1枚のみ貼付する。

※台紙からはみ出るサイズの領収書は縮小コピーで貼付のこと。

※毎月毎に1から順に通し番号をつける。

(時系列に並べる必要は無いが、可能な限り費目は揃える)

※人件費支払いの際の個人情報、事務所口座など、公表を控えなければならない部分には各事務所においてマスキングを行い提出。) )

※原本は事務所で保管し、コピーを本部へ提出。郵送の場合締切日必着のこと。

# 文書通信交通滞在費 領収書貼付台紙

議員氏名	堀場 三子	費目 (○印を つける)	人件費	光熱水費	備品・消耗品費
報告対象月	令和3年 11月		事務所費	滞在費	組織活動費
通し番号	21		機関紙誌発行費		宣伝事業費
			調査研究費		繰り入れ (寄付)

**「宅急便センター受け取りサービス」ご利用時のお願い**

お届け先に宅急便センターの「センターコード」・「センター名」をご記入ください。  
※電話番号・氏名は受取人様をご記入ください。※希望日・時間をご希望の場合は、お届け日・時間をご希望ください。

ご希望の方は、お届け・お受け取り時間帯にチェックして下さい。

**ご依頼主控**

携帯電話より  
ナビダイヤル  
0570-200-000

固定電話より  
フリーダイヤル  
0120-01-9625

050 IP電話より  
ビジネスダイヤル  
050-3786-3333

ヤマト運輸株式会社  
本社 03(3541)3425  
東京都中央区新富1丁目2-10

交通事情等により  
ご希望のお届け日・  
お届け時間帯に添  
えない場合もあり  
ますので予めご了承  
下さい。

TO	郵便番号 Postcode	〒107-0052	お問い合わせ 送り状番号	2801-4698-0201
お届け先	電話 TEL		お届け先 (お受け取り) 希望日	11月25日
住所	住所・Receiver's address	東京都港区赤坂2-19-10	品名 (フレモノ・なまもの)・Contents (Fragile・Perishable)	食品、衣類、雑貨
氏名	氏名・Receiver's name	堀場 三子様	ゴルフ・スキー・空港 クラブ本数	本
郵便番号	郵便番号		集荷・持込 現収・未収 精算カード・キャッシュレス	運賃 1860 円
電話	電話		送料	140 円
住所	住所・Shipper's address		発店コード	162   940
氏名	氏名・Shipper's name	同上様	お客様コード	(004)
受付日	受付日	年 11 月 3 日	上記の金額を正に精収致しました。運送料一万円未満 本票をもって領収書にかえることがあります。	
お届け 予定日	お届け 予定日	年 月 日	a 2 8 0 1 4 6 9 8 0 2 0 1 a	

※台紙1枚につき領収書1枚のみ貼付する。

※台紙からはみ出るサイズの領収書は縮小コピーで貼付のこと。

※月毎に1から順に通し番号をつける。  
(時系列に並べる必要は無いが、可能な限り費目は揃える)

※人件費支払いの際の個人情報、事務所口座など、公表を控えなければならない部分には各事務所においてマスキングを行い提出。) )

※原本は事務所で保管し、コピーを本部へ提出。郵送の場合締切日必着のこと。

文書通信交通滞在費 領収書貼付台紙

議員氏名	堀場 工子	費目 (○印をつける)	人件費	光熱水費	備品・消耗品費
報告対象月	2021年11月		事務所費	滞在費	組織活動費
通し番号	22		機関紙誌発行費	調査研究費	宣伝事業費

□□□□□□□□□□□□□□□□  
 □  
 □ くるっとパーク十条竹田街道 □  
 □  
 □□□□□□□□□□□□□□□□

領 収 証

入庫日時 2021年10月31日 16時39分  
 出庫日時 2021年11月01日 07時38分  
 No.01-000229 券No.01-008865

駐車料金 (一般) 600円  
 料金計 600円  
 .....  
 投入現金 600円  
 釣銭額 0円

一般財団法人 京都市都市整備公社

- ※台紙1枚につき領収書1枚のみ貼付する。
- ※台紙からはみ出るサイズの領収書は縮小コピーで貼付のこと。
- ※月毎に1から順に通し番号をつける。  
 (時系列に並べる必要は無いが、可能な限り費目は揃える)
- ※人件費支払いの際の個人情報、事務所口座など、公表を控えなければならない部分には各事務所においてマスキングを行い提出。)
- ※原本は事務所で保管し、コピーを本部へ提出。郵送の場合締切日必着のこと。

## 文書通信交通滞在費 領収書貼付台紙

議員氏名	堀場エ子	費目 (○印を つける)	人件費      光熱水費      備品・消耗品費 事務所費    滞在費          組織活動費 機関紙誌発行費      宣伝事業費 調査研究費              繰り入れ(寄付)
報告対象月	R2 年 11月		
通し番号	23		

### タイムズ24

タイムズ 東寺駅前  
0120-70-8924

《 領 収 書 》

[ NO. 1 ]  
21年11月01日07:52 --11月01日08:29  
駐車料金                      ¥110円

現金	¥110円
釣銭	¥0円
	NO.138912

- ※台紙1枚につき領収書1枚のみ貼付する。
- ※台紙からはみ出るサイズの領収書は縮小コピーで貼付のこと。
- ※月毎に1から順に通し番号をつける。  
(時系列に並べる必要は無いが、可能な限り費目は揃える)
- ※人件費支払いの際の個人情報、事務所口座など、公表を控えなければならない部分には各事務所においてマスキングを行い提出。)
- ※原本は事務所で保管し、コピーを本部へ提出。郵送の場合締切日必着のこと。



# 文書通信交通滞在費 領収書貼付台紙

議員氏名	堀場 工子	費目 (○印を つける)	人件費 光熱水費 備品・消耗品費 事務所費 滞在費 組織活動費 機関紙誌発行費 宣伝事業費 調査研究費 繰り入れ(寄付)
報告対象月	2021年 11月		
通し番号	24		

□□□□□□□□□□□□□□□□□□  
 □  
 □ くるっとパーク十条竹田街道 □  
 □  
 □□□□□□□□□□□□□□□□□□

## 領 収 証

入庫日時 2021年10月31日 19時08分  
 出庫日時 2021年11月01日 07時32分  
 No.01-000227 券No.01-008873

駐車料金(一般)	500円
料金計	500円
.....	
投入現金	500円
釣銭額	0円

一般財団法人 京都市都市整備公社

- ※台紙1枚につき領収書1枚のみ貼付する。
- ※台紙からはみ出るサイズの領収書は縮小コピーで貼付のこと。
- ※月毎に1から順に通し番号をつける。  
(時系列に並べる必要は無いが、可能な限り費目は揃える)
- ※人件費支払いの際の個人情報、事務所口座など、公表を控えなければならない部分には各事務所においてマスキングを行い提出。)
- ※原本は事務所で保管し、コピーを本部へ提出。郵送の場合締切日必着のこと。

## 文書通信交通滞在費 領収書貼付台紙

議員氏名	堀場エリ子	費目 (○印を つける)	人件費      光熱水費      備品・消耗品費 事務所費    滞在費        組織活動費 機関紙誌発行費    宣伝事業費 調査研究費        繰り入れ(寄付)
報告対象月	RJ 年 11月		
通し番号	25		

\*\*\*\*\*  
領 収 書  
\*\*\*\*\*  
パーク材木町  
... 辨うございました。

車室 No.03 -----  
 年11月 2日 12時46分  
 年11月 2日 14時13分  
 乗時間: 1時間27分  
 料 金: ¥600.-  
 現金: ¥1,000.-  
 金額: ¥400.-  
 -----  
 収金額: ¥600.-  
 -----

年 月 日 14時13分 発行

- ※台紙1枚につき領収書1枚のみ貼付する。
- ※台紙からはみ出るサイズの領収書は縮小コピーで貼付のこと。
- ※月毎に1から順に通し番号をつける。  
(時系列に並べる必要は無いが、可能な限り費目は揃える)
- ※人件費支払いの際の個人情報、事務所口座など、公表を控えなければならない部分には各事務  
所においてマスキングを行い提出。)
- ※原本は事務所で保管し、コピーを本部へ提出。郵送の場合締切日必着のこと。

## 文書通信交通滞在費 領収書貼付台紙

議員氏名	堀場エリ子	費目 (○印を つける)	人件費      光熱水費      備品・消耗品費 事務所費    滞在費        組織活動費 機関紙誌発行費    宣伝事業費 調査研究費        繰り入れ (寄付)
報告対象月	20 年 11 月		
通し番号	26		

### 領 収 書

2021 年 11 月 06 日 -009

メーター運賃	¥860 円
運賃料金計	¥860 円
<b>合計</b>	<b>¥860 円</b>
現金支払	¥860 円

車輦番号 0003  
 上記の様に領収しました  
 本日はご乗車いただき  
 ありがとうございます。

(個人) 古阪タクシー

お忘れ物・お問い合わせは下記まで  
 携帯 090-8328-0991  
 全京都個人タクシー共済協同組合  
 三栄支部所属

※台紙1枚につき領収書1枚のみ貼付する。

※台紙からはみ出るサイズの領収書は縮小コピーで貼付のこと。

※月毎に1から順に通し番号をつける。

(時系列に並べる必要は無いが、可能な限り費目は揃える)

※人件費支払いの際の個人情報、事務所口座など、公表を控えなければならない部分には各事務  
 所においてマスキングを行い提出。)

※原本は事務所で保管し、コピーを本部へ提出。郵送の場合締切日必着のこと。

# 文書通信交通滞在費 領収書貼付台紙

議員氏名	堀場エミ子	費目 (○印を つける)	人件費 光熱水費 備品・消耗品費
報告対象月	RJ 年 11月		事務所費 滞在費 組織活動費
通し番号	27		機関紙誌発行費 宣伝事業費 調査研究費 繰り入れ (寄付)

## 京都駅ビル

東第1駐車場  
(東出口精算機)

### 領収書

精算機 #12	P 精算No.000891
発券機 #06	発券No.065517
入庫時刻	2021年11月 8日(月) 12:46
出庫時刻	2021年11月 8日(月) 14:33
駐車時間	1:47
駐車料金	B料金 1,200円
店201(割01)	1枚 -600円
=====	
合計	600円
現金領収額	600円
お預り	1,000円
お釣り	400円

駐車料金は税込み価格です。

またのご利用をお待ちしております。

※台紙1枚につき領収書1枚のみ貼付する。

※台紙からはみ出るサイズの領収書は縮小コピーで貼付のこと。

※月毎に1から順に通し番号をつける。

(時系列に並べる必要は無いが、可能な限り費目は揃える)

※人件費支払いの際の個人情報、事務所口座など、公表を控えなければならない部分には各事務所においてマスキングを行い提出。)

※原本は事務所で保管し、コピーを本部へ提出。郵送の場合締切日必着のこと。

## 文書通信交通滞在費 領収書貼付台紙

議員氏名	坂場 工子	費目 (○印を つける)	人件費      光熱水費      備品・消耗品費 事務所費    滞 <del>在</del> 費      組織活動費 機関紙誌発行費    宣伝事業費 調査研究費      繰り入れ (寄付)
報告対象月	R3 年 11 月		
通し番号	28		

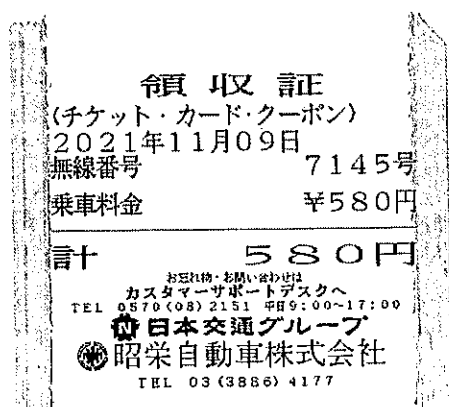

- ※台紙1枚につき領収書1枚のみ貼付する。
- ※台紙からはみ出るサイズの領収書は縮小コピーで貼付のこと。
- ※月毎に1から順に通し番号をつける。  
 (時系列に並べる必要は無いが、可能な限り費目は揃える)
- ※人件費支払いの際の個人情報、事務所口座など、公表を控えなければならない部分には各事務所においてマスキングを行い提出。)
- ※原本は事務所で保管し、コピーを本部へ提出。郵送の場合締切日必着のこと。

# 文書通信交通滞在費 領収書貼付台紙

議員氏名	堀場 幸子	費目 (○印をつける)	人件費      光熱水費      備品・消耗品費 事務所費    滞在費          組織活動費 機関紙誌発行費    宣伝事業費 調査研究費          繰り入れ (寄付)
報告対象月	R3 年 11 月		
通し番号	29		

**領 収 書**  
 現・チ・ク・割引      No. 4269  
 日付 21年11月09日  
 車番 0130      000  
 メータ運賃      ¥660円  
**合計金額      ¥660円**  
 上記の通り領収致しました

毎度ご乗車ありがとうございます。  
 お忘れ物・お気付きの点は当社へ  
**東京交通興業株式会社**  
 東京都江東区豊洲2-7-7  
 TEL 03-3647-1521

※台紙1枚につき領収書1枚のみ貼付する。

※台紙からはみ出るサイズの領収書は縮小コピーで貼付のこと。

※月毎に1から順に通し番号をつける。

(時系列に並べる必要は無いが、可能な限り費目は揃える)

※人件費支払いの際の個人情報、事務所口座など、公表を控えなければならない部分には各事務所においてマスキングを行い提出。)

※原本は事務所で保管し、コピーを本部へ提出。郵送の場合締切日必着のこと。

## 文書通信交通滞在費 領収書貼付台紙

議員氏名	堀場 さち子	費目 (○印を つける)	人件費      光熱水費      備品・消耗品費 事務所費    滞在費          組織活動費 機関紙誌発行費      宣伝事業費 調査研究費              繰り入れ (寄付)
報告対象月	R3 年 11 月		
通し番号	30		

### 領 収 書

日付 2021年11月09日  
 車番 7522  
 基本運賃 ¥740円  
 合 計            ¥740円  
 (内消費税等    ¥67円)  
 ----- 内訳 -----  
 現金支払            ¥740円

kmグループ 太陽自動車株式会社  
 東京都葛飾区四つ木5-5-18  
 忘れ物、領収書問合せ 03-3693-1621  
 -----  
 お客さま相談室 0120-717-039  
 <ナビコート>  
 A44-4654-0227  
 (営業回数8970)

- ※台紙1枚につき領収書1枚のみ貼付する。
- ※台紙からはみ出るサイズの領収書は縮小コピーで貼付のこと。
- ※月毎に1から順に通し番号をつける。  
(時系列に並べる必要は無いが、可能な限り費目は揃える)
- ※人件費支払いの際の個人情報、事務所口座など、公表を控えなければならない部分には各事務  
所においてマスキングを行い提出。)
- ※原本は事務所で保管し、コピーを本部へ提出。郵送の場合締切日必着のこと。

## 文書通信交通滞在費 領収書貼付台紙

議員氏名	堀場 さち子	費目 (○印を つける)	人件費      光熱水費      備品・消耗品費 事務所費      滞在費      組織活動費 機関紙誌発行費      宣伝事業費 調査研究費      繰り入れ (寄付)
報告対象月	R3 年 11月		
通し番号	31		

### 領 収 書

日付 2021年11月09日  
 車番 6601  
 基本運賃 ¥1620円  
 合計 **¥1620円**  
 (内消費税等 ¥147円)  
 ----- 内 訳 -----  
 現金支払 ¥1620円

kmグループ ラッキータクシー㈱  
 東京都板橋区上板橋2-11-12  
 忘れ物、領収書問合せ 03-3559-0301  
 お客さま相談室 0120-717-039  
 <ナビコード>  
 A45-0913-9585  
 (営業回数1572)

※台紙1枚につき領収書1枚のみ貼付する。

※台紙からはみ出るサイズの領収書は縮小コピーで貼付のこと。

※月毎に1から順に通し番号をつける。

(時系列に並べる必要は無いが、可能な限り費目は揃える)

※人件費支払いの際の個人情報、事務所口座など、公表を控えなければならない部分には各事務所においてマスキングを行い提出。)

※原本は事務所で保管し、コピーを本部へ提出。郵送の場合締切日必着のこと。



文書通信交通滞在費 領収書貼付台紙

議員氏名	堀場 さち子	費目 (○印を つける)	人件費	光熱水費	備品	消耗品費
報告対象月	令和3年11月		事務所費	滞任費	組織活動費	
通し番号	32		機関紙誌発行費	調査研究費	宣伝事業費	繰り入れ(寄付)

No. 00024940 スマートE  
表示日 2021年11月18日 13時21分

ご利用票 兼 領収書  
SALES SLIP AND RECEIPT

下記、正に領収致しました。

This is certify that Central Japan Railway Company has received the following.

東海旅客鉄道株式会社

Central Japan Railway Company

名  
CEIVED FROM

堀場 幸子 様

預かり番号  
SERVATION NUMBER 2000

額計  
TAL AMOUNT ¥14,320  
(クレジットカード利用・Credit card use)

内容  
DETAIL ぎっぷのご購入代金  
Tickets price

入日  
TE OF PURCHASE 2021年11月10日

乗車日  
DATE OF DEPARTURE 11月10日

及カード会社  
RD COMPANY MUFG

クレジットカード番号  
CARD NUMBER XXXXXXXXXXXXX9737

車名・券種  
用区間 のぞみ94号  
新大阪  
FROM

東京  
TO

¥14,320



※台紙1枚につき領収書1枚のみ貼付する。

※台紙からはみ出るサイズの領収書は縮小コピーで貼付のこと。

※月毎に1から順に通し番号をつける。

(時系列に並べる必要は無いが、可能な限り費目は揃える)

※人件費支払いの際の個人情報、事務所口座など、公表を控えなければならない部分には各事務所においてマスキングを行い提出。) )

※原本は事務所で保管し、コピーを本部へ提出。郵送の場合締切日必着のこと。

文書通信交通滞在費 領収書貼付台紙

議員氏名	張場幸子	費目 (○印をつける)	人件費	光熱水費	備品・消耗品費
報告対象月	R3年11月		事務所費	滞在費	組織活動費
通し番号	33		機関紙誌発行費	調査研究費	宣伝事業費

領 収 書

日付 2021年11月10日  
 車番 5227  
 基本運賃 ¥1460円  
 合計 ¥1460円  
 (内消費税等 ¥132円)  
 ----- 内 訳 -----  
 現金支払 ¥1460円

kmグループ 国産自動車㈱ 板橋営業所  
 東京都板橋区坂下1-22-10  
 忘れ物、領収書問合せ 03-3967-0521  
 お客さま相談室 0120-717-039

<ナビユート>  
 A44-4824-0184  
 (営業回数2067)

- ※台紙1枚につき領収書1枚のみ貼付する。
- ※台紙からはみ出るサイズの領収書は縮小コピーで貼付のこと。
- ※月毎に1から順に通し番号をつける。  
 (時系列に並べる必要は無いが、可能な限り費目は揃える)
- ※人件費支払いの際の個人情報、事務所口座など、公表を控えなければならない部分には各事務所においてマスキングを行い提出。)
- ※原本は事務所で保管し、コピーを本部へ提出。郵送の場合締切日必着のこと。

## 文書通信交通滞在費 領収書貼付台紙

議員氏名	堀場 乙子	費目 (○印を つける)	人件費      光熱水費      備品・消耗品費 事務所費      滞在費      組織活動費 機関紙誌発行費      宣伝事業費 調査研究費      繰り入れ (寄付)
報告対象月	20 年 11 月		
通し番号	34		

### 領 収 証

(チケット・カード・クーポン)

2021年11月10日

無線番号                      582号

乗車料金                      ¥1940円

**計                      1940円**

お忘れ物・お問合せは

カスタマーサポートデスクへ

TEL 0570 (08) 2151 平日9:00~17:00

**日本交通** 千住営業所

TEL 03 (3888) 2151

GPS) 402-2044-205A

※台紙1枚につき領収書1枚のみ貼付する。

※台紙からはみ出るサイズの領収書は縮小コピーで貼付のこと。

※月毎に1から順に通し番号をつける。

(時系列に並べる必要は無いが、可能な限り費目は揃える)

※人件費支払いの際の個人情報、事務所口座など、公表を控えなければならない部分には各事務所においてマスキングを行い提出。)

※原本は事務所で保管し、コピーを本部へ提出。郵送の場合締切日必着のこと。

## 文書通信交通滞在費 領収書貼付台紙

議員氏名	堀場 幸子	費目 (○印を つける)	人件費      光熱水費      備品・消耗品費 事務所費    滞在費          組織活動費 機関紙誌発行費      宣伝事業費 調査研究費              繰り入れ (寄付)
報告対象月	RJ 年 11月		
通し番号	35		

領 収 書

堀場 幸子 様

Receipt

領収年月日 2021.11.10

金額 ￥13,970

上記金額確かに領収いたしました

購入商品 JR乗車券類 JR tickets  
(20219 1枚)

東日本旅客鉄道株式会社

東京駅

東京駅VF42発行 30220-02

納 告 申 報  
 谷 渋 税 務 署  
 承 認 済  
 印 紙 税 申 告 納  
 付 に つ き 渋 谷  
 税 務 署 承 認 済

※台紙1枚につき領収書1枚のみ貼付する。

※台紙からはみ出るサイズの領収書は縮小コピーで貼付のこと。

※月毎に1から順に通し番号をつける。

(時系列に並べる必要は無いが、可能な限り費目は揃える)

※人件費支払いの際の個人情報、事務所口座など、公表を控えなければならない部分には各事務所においてマスキングを行い提出。)

※原本は事務所で保管し、コピーを本部へ提出。郵送の場合締切日必着のこと。

# 文書通信交通滞在費 領収書貼付台紙

議員氏名	堀場 工子	費目 (○印を つける)	人件費	光熱水費	備品・消耗品費
報告対象月	R0 年 11月		事務所費	滞在費	組織活動費
通し番号	36		機関紙誌発行費		宣伝事業費
			調査研究費		繰り入れ (寄付)

## 領 収 証

毎度ご乗車ありがとうございます。

NO.003  
車両番号 京都-530-か-504号

2021-11-12 20:17

乗車料金

¥1,810-

消費税含む

上記の通り正に領収いたしました。



**MKタクシーGroup**

エムケイ株式会社  
〒601-8432  
京都市南区西九条東島町63-1  
コールセンター 075-778-4141  
(24時間) 0774-53-5489  
お忘れ物は 075-555-3132(代)

支払内訳  
現金 ¥1,810

バリュー残高	¥0
ポイント対象額	¥1,810
会員NO XXXX-0311-6208-5176	
会員未登録	
今回ポイント額	18P
累計ポイント額	312P
タクボID	3663500340504

ポイント還元には、会員登録が必要です。社内登録ハガキか、インターネット <http://mk-group.co.jp/taipo/> にてご登録ください。

※台紙1枚につき領収書1枚のみ貼付する。

※台紙からはみ出るサイズの領収書は縮小コピーで貼付のこと。

※月毎に1から順に通し番号をつける。

(時系列に並べる必要は無いが、可能な限り費目は揃える)

※人件費支払いの際の個人情報、事務所口座など、公表を控えなければならない部分には各事務所においてマスキングを行い提出。)

※原本は事務所で保管し、コピーを本部へ提出。郵送の場合締切日必着のこと。

## 文書通信交通滞在費 領収書貼付台紙

議員氏名	堀場 工子	費目 (○印を つける)	人件費	光熱水費	備品・消耗品費
報告対象月	R○ 年 11 月		事務所費	滞在費	組織活動費
通し番号	37		機関紙誌発行費		宣伝事業費
			調査研究費		繰り入れ (寄付)

### 領 収 書

No. 5567

日付 2021年11月12日

車番 1659

運賃 ¥1300円

合計 **¥1300円**

上記の通り領収致しました

**大和自動車王子(株)**  
 ☎ 3911-3286

無線配車センター ☎ 3563-5151

予約のできるタクシーアプリ

S.RIDE(エスライド)

ダウンロードはこちら



※台紙1枚につき領収書1枚のみ貼付する。

※台紙からはみ出るサイズの領収書は縮小コピーで貼付のこと。

※月毎に1から順に通し番号をつける。

(時系列に並べる必要は無いが、可能な限り費目は揃える)

※人件費支払いの際の個人情報、事務所口座など、公表を控えなければならない部分には各事務所においてマスキングを行い提出。)

※原本は事務所で保管し、コピーを本部へ提出。郵送の場合締切日必着のこと。

# 文書通信交通滞在費 領収書貼付台紙

議員氏名	堀場 さち子	費目 (○印を つける)	人件費      光熱水費      備品・消耗品費 事務所費      滞在費      組織活動費 機関紙誌発行費      宣伝事業費 調査研究費      繰り入れ (寄付)
報告対象月	2023年 11月		
通し番号	38		

## 領収証

毎度ご乗車ありがとうございます。

NO.013      京都-530-く-808号  
車両番号

2021-11-12 15:15

乗車料金

¥2,050-

消費税含む

上記の通り正に領収いたしました。



**MKタクシーGroup**

エムケイ株式会社

〒601-8432

京都市南区西九条東島町63-1

コールセンター 075-778-4141

(24時間) 0774-53-5489

お忘れ物は 075-555-3132(代)

支払内訳

現金

¥2,050

※台紙1枚につき領収書1枚のみ貼付する。

※台紙からはみ出るサイズの領収書は縮小コピーで貼付のこと。

※月毎に1から順に通し番号をつける。

(時系列に並べる必要は無いが、可能な限り費目は揃える)

※人件費支払いの際の個人情報、事務所口座など、公表を控えなければならない部分には各事務所においてマスキングを行い提出。)

※原本は事務所で保管し、コピーを本部へ提出。郵送の場合締切日必着のこと。

# 文書通信交通滞在費 領収書貼付台紙

議員氏名	堀場 工子	費目 (○印を つける)	人件費      光熱水費      備品・消耗品費 事務所費    滞在費        組織活動費 機関紙誌発行費    宣伝事業費 調査研究費        繰り入れ (寄付)
報告対象月	R3 年 11月		
通し番号	39		

……領収書……

-----車室No. 1 -----

入庫時刻    11/13 13:54  
 精算時刻    11/13 16:01

受領金額            1600円  
 2021/11/13 16:01 発行

-----  
 きりん24綾材木町  
 -----

※台紙1枚につき領収書1枚のみ貼付する。

※台紙からはみ出るサイズの領収書は縮小コピーで貼付のこと。

※月毎に1から順に通し番号をつける。

(時系列に並べる必要は無いが、可能な限り費目は揃える)

※人件費支払いの際の個人情報、事務所口座など、公表を控えなければならない部分には各事務  
 所においてマスキングを行い提出。)

※原本は事務所で保管し、コピーを本部へ提出。郵送の場合締切日必着のこと。



文書通信交通滞在費 領収書貼付台紙

議員氏名	堀場 さち子	費目 (○印を つける)	人件費	光熱水費	備品・消耗品費
報告対象月	R3 年 11 月		事務所費	滞在費	組織活動費
通し番号	40		機関紙誌発行費		宣伝事業費
			調査研究費		繰り入れ (寄付)

\*領収書\* 2021.11.15  
No. 70000011

□ 様  
合計(税込) 5件 4,000円  
(10%対象 4,000円)  
(課税対象外 0円)

ヤマト運輸 (株) 京都九条  
長壁

--内訳--  
伝票No. サイズ 郵便番号 運賃  
74911041940\* 3個 1000014 4000  
80:1個 100:1個 120:1個

- ※台紙1枚につき領収書1枚のみ貼付する。
- ※台紙からはみ出るサイズの領収書は縮小コピーで貼付のこと。
- ※月毎に1から順に通し番号をつける。  
(時系列に並べる必要は無いが、可能な限り費目は揃える)
- ※人件費支払いの際の個人情報、事務所口座など、公表を控えなければならない部分には各事務所においてマスキングを行い提出。)
- ※原本は事務所で保管し、コピーを本部へ提出。郵送の場合締切日必着のこと。

文書通信交通滞在費 領収書貼付台紙

議員氏名	堀場 さち子	費目 (○印を つける)	人件費	光熱水費	備品・消耗品費
報告対象月	20年 11月		事務所費	滞在費	組織活動費
通し番号	41		機関紙誌発行費	宣伝事業費	繰り入れ(寄付)
			調査研究費		



リパーク天神通七条北

ご利用ありがとうございました。  
またのご利用をお待ちしております。  
<http://www.repark.com>

利用明細書

精算機 #01                      A 精算No.000031  
車室番号(自動車)                7  
入庫時刻    2021年11月15日(月) 12:01  
精算時刻    2021年11月15日(月) 13:10  
駐車料金                      A料金                      600円  
=====

合計    600円  
法人カード                      No.3643\*\*\*\*\*  
利用額    600円

※台紙1枚につき領収書1枚のみ貼付する。

※台紙からはみ出るサイズの領収書は縮小コピーで貼付のこと。

※月毎に1から順に通し番号をつける。

(時系列に並べる必要は無いが、可能な限り費目は揃える)

※人件費支払いの際の個人情報、事務所口座など、公表を控えなければならない部分には各事務所においてマスキングを行い提出。)

※原本は事務所で保管し、コピーを本部へ提出。郵送の場合締切日必着のこと。

文書通信交通滞在費 領収書貼付台紙

議員氏名	堀場 さち子	費目 (○印を つける)	人件費	光熱水費	備品・消耗品費
報告対象月	23 年 11 月		事務所費	滞在費	組織活動費
通し番号	42		機関紙誌発行費	調査研究費	宣伝事業費

.....領収書.....

-----車室 No.5 -----

入庫時刻 11月16日 13時10分  
 精算時刻 11月16日 14時38分  
 受領金額 600円  
 2021年11月16日14時38分 発行

竹屋パーキング  
 キョウテク株式会社

※台紙1枚につき領収書1枚のみ貼付する。

※台紙からはみ出るサイズの領収書は縮小コピーで貼付のこと。

※月毎に1から順に通し番号をつける。

(時系列に並べる必要は無いが、可能な限り費目は揃える)

※人件費支払いの際の個人情報、事務所口座など、公表を控えなければならない部分には各事務所においてマスキングを行い提出。)

※原本は事務所で保管し、コピーを本部へ提出。郵送の場合締切日必着のこと。

文書通信交通滞在費 領収書貼付台紙

議員氏名	堀場 さち子	費目 (○印を つける)	人件費	光熱水費	備品・消耗品費
報告対象月	R3年 11 月		事務所費	滞在費	組織活動費
通し番号	43		機関紙誌発行費	調査研究費	宣伝事業費

タイムズ 24

タイムズ 東寺駅前  
0120-70-8924

《 領 収 書 》

[ NO. 3 ]  
21年11月16日 21:53 -- 11月17日 08:48  
駐車料金 ¥ 440円

カード ¥ 440円

◇ ご 利 用 控 え ◇  
[ TIMES BIZ ]  
会員番号: 6585\*\*\*\*\*5134  
お取扱日: 21年11月17日 08:48  
利用金額 ¥ 440円  
NO. 139313

※台紙1枚につき領収書1枚のみ貼付する。

※台紙からはみ出るサイズの領収書は縮小コピーで貼付のこと。

※月毎に1から順に通し番号をつける。

(時系列に並べる必要は無いが、可能な限り費目は揃える)

※人件費支払いの際の個人情報、事務所口座など、公表を控えなければならない部分には各事務所においてマスキングを行い提出。)

※原本は事務所で保管し、コピーを本部へ提出。郵送の場合締切日必着のこと。

文書通信交通滞在費 領収書貼付台紙

議員氏名	堀場 さち子	費目 (○印を つける)	人件費	光熱水費	備品・消耗品費
報告対象月	23年 11月		事務所費	滞在費	組織活動費
通し番号	44		機関紙誌発行費	調査研究費	宣伝事業費

タイムズ24

タイムズ 東寺駅前  
0120-70-8924

<< 領収書 >>

[ NO. 2 ]  
21年11月17日07:58 --11月17日08:53  
駐車料金 ¥110円

現金 ¥110円  
釣銭 ¥40円  
NO.139314

※台紙1枚につき領収書1枚のみ貼付する。

※台紙からはみ出るサイズの領収書は縮小コピーで貼付のこと。

※月毎に1から順に通し番号をつける。

(時系列に並べる必要は無いが、可能な限り費目は揃える)

※人件費支払いの際の個人情報、事務所口座など、公表を控えなければならない部分には各事務所においてマスキングを行い提出。)

※原本は事務所で保管し、コピーを本部へ提出。郵送の場合締切日必着のこと。

文書通信交通滞在費 領収書貼付台紙

議員氏名	堀場 さち子	費目 (○印を つける)	人件費	光熱水費	備品・消耗品費
報告対象月	R3 年 11 月		事務所費	滞在費	組織活動費
通し番号	45		機関紙誌発行費		宣伝事業費
			調査研究費		繰り入れ (寄付)

領 収 書

No.404998

発行日 2021年11月19日

堀 場 幸 子 様

金額 ¥39,900-

但 新幹線代  
2021年11月19日 上記正に領収いたしました。

内訳  
税抜金額 ¥39,900-  
消費税額(10%) ¥0-

トーカイ アバンティ店  
京都府京都市南区東九条  
西山王町31 アバンティ  
TEL:0756626640



- ※台紙1枚につき領収書1枚のみ貼付する。
- ※台紙からはみ出るサイズの領収書は縮小コピーで貼付のこと。
- ※月毎に1から順に通し番号をつける。  
(時系列に並べる必要は無いが、可能な限り費目は揃える)
- ※人件費支払いの際の個人情報、事務所口座など、公表を控えなければならない部分には各事務  
所においてマスキングを行い提出。)
- ※原本は事務所で保管し、コピーを本部へ提出。郵送の場合締切日必着のこと。

# 文書通信交通滞在費 領収書貼付台紙

議員氏名	堀場 さち子	費目 (○印をつける)	人件費	光熱水費	備品・消耗品費
報告対象月	23 年 11 月		事務所費	滞任費	組織活動費
通し番号	46		機関紙誌発行費		宣伝事業費
			調査研究費		繰り入れ (寄付)

## 領 収 書

No. 404998

発行日 2021年11月19日

堀 場 幸 子 様

金額 ￥13,300-

但 新幹線代  
2021年11月19日 上記正に領収いたしました。

内訳	トーカー アバンティ店
税抜金額 ￥13,300-	京都府京都市南区東九条
消費税額(10%) ￥0-	西山王町31 アバンティ
	TEL:0756626640



- ※台紙 1 枚につき領収書 1 枚のみ貼付する。
- ※台紙からはみ出るサイズの領収書は縮小コピーで貼付のこと。
- ※月毎に 1 から順に通し番号をつける。  
(時系列に並べる必要は無いが、可能な限り費目は揃える)
- ※人件費支払いの際の個人情報、事務所口座など、公表を控えなければならない部分には各事務  
所においてマスキングを行い提出。)
- ※原本は事務所で保管し、コピーを本部へ提出。郵送の場合締切日必着のこと。

文書通信交通滞在費 領収書貼付台紙

議員氏名	堀場 さち子	費目 (○印を つける)	人件費	光熱水費	備品・消耗品費
報告対象月	23年 11月		事務所費	滞在費	組織活動費
通し番号	47		機関紙誌発行費	宣伝事業費	繰り入れ(寄付)
			調査研究費		

**Times** 領収書

タイムズ24株式会社

北野白梅町駅前第3  
駐車場

0120-70-8924

駐車位置番号	一	2
21-11-19	07	: 54
精算11-19	08	: 58
駐車時間	1時間	4分
駐車料金		220円
割引		0円
前払		0円
現金		220円
釣銭		0円
		NO. 018162

※台紙1枚につき領収書1枚のみ貼付する。

※台紙からはみ出るサイズの領収書は縮小コピーで貼付のこと。

※月毎に1から順に通し番号をつける。

(時系列に並べる必要は無いが、可能な限り費目は揃える)

※人件費支払いの際の個人情報、事務所口座など、公表を控えなければならない部分には各事務所においてマスキングを行い提出。)

※原本は事務所で保管し、コピーを本部へ提出。郵送の場合締切日必着のこと。



文書通信交通滞在費 領収書貼付台紙

議員氏名	堀場 さち子	費目 (○印を つける)	人件費	光熱水費	備品・消耗品費
報告対象月	23年 11月		事務所費	滞在費	組織活動費
通し番号	48		機関紙誌発行費	宣伝事業費	繰り入れ(寄付)
			調査研究費		

領収証

毎度ご乗車ありがとうございます。

NO.002  
車両番号 京都-530-あ-496号

2021-11-20 21:19

乗車料金

¥1,810-

消費税含む

上記の通り正に領収いたしました。



MKタクシーGroup

エムケイ株式会社  
〒601-8432  
京都市南区西九条東島町63-1  
コールセンター 075-778-4141  
(24時間) 0774-53-5489  
お忘れ物は 075-555-3132(代)

支払内訳  
現金 ¥1,810

バリュー残高 ¥0  
ポイント対象額 ¥1,810  
会員NO XXXX-0311-6208-5176  
会員未登録  
今回ポイント額 18P  
累計ポイント額 330P  
タクボID 3663500340496

ポイント還元には、会員登録が必要です。社内登録ハガキか、インターネット <http://mk-group.co.jp/taupo/> にてご登録ください。

※台紙1枚につき領収書1枚のみ貼付する。

※台紙からはみ出るサイズの領収書は縮小コピーで貼付のこと。

※月毎に1から順に通し番号をつける。

(時系列に並べる必要は無いが、可能な限り費目は揃える)

※人件費支払いの際の個人情報、事務所口座など、公表を控えなければならない部分には各事務所においてマスキングを行い提出。)

※原本は事務所で保管し、コピーを本部へ提出。郵送の場合締切日必着のこと。

文書通信交通滞在費 領収書貼付台紙

議員氏名	堀端 さち子	費目 (○印を つける)	人件費	光熱水費	備品・消耗品費
報告対象月	R3 年 11 月		事務所費	滞在費	組織活動費
通し番号	49		機関紙誌発行費	調査研究費	宣伝事業費 繰り入れ (寄付)

**領収書**



タイムズ ツタヤ高槻店

駐車位置番号	103
精算11-22	13
駐車時間	2時間49分
駐車料金	1,320円
割引	0円
前払	0円
現金	1,320円
釣銭	0円
	NO. 467871

※台紙1枚につき領収書1枚のみ貼付する。

※台紙からはみ出るサイズの領収書は縮小コピーで貼付のこと。

※月毎に1から順に通し番号をつける。

(時系列に並べる必要は無いが、可能な限り費目は揃える)

※人件費支払いの際の個人情報、事務所口座など、公表を控えなければならない部分には各事務所においてマスキングを行い提出。)

※原本は事務所で保管し、コピーを本部へ提出。郵送の場合締切日必着のこと。

# 文書通信交通滞在費 領収書貼付台紙

議員氏名	堀場 幸子	費目 (○印を つける)	人件費	光熱水費	備品・消耗品費
報告対象月	R3年 11月		事務所費	滞在費	組織活動費
通し番号	50		機関紙誌発行費	宣伝費	繰り入れ (寄付)
			調査研究費		

## 領収証

毎度ご乗車ありがとうございます。

NO.007  
車両番号 京都-530-あ-783号

2021-11-23 17:31

乗車料金

**¥1,810-**

消費税含む

上記の通り正に領収いたしました。



MKタクシーGroup

エムケイ株式会社  
〒601-8432  
京都市南区西九条東島町63-1  
コールセンター 075-778-4141  
(24時間) 0774-53-5489  
お忘れ物は 075-555-3132(代)

支払内訳  
現金 ¥1,810

バリュー残高 ¥0  
ポイント対象額 ¥1,810  
会員NO XXXX-0311-6208-5176  
会員未登録  
今回ポイント額 18P  
累計ポイント額 348P  
タクボID 3663500340783

ポイント還元には、会員登録が必要です。社内登録ハガキか、インターネット <http://mk-group.co.jp/taupo/>にてご登録ください。

※台紙1枚につき領収書1枚のみ貼付する。

※台紙からはみ出るサイズの領収書は縮小コピーで貼付のこと。

※月毎に1から順に通し番号をつける。

(時系列に並べる必要は無いが、可能な限り費目は揃える)

※人件費支払いの際の個人情報、事務所口座など、公表を控えなければならない部分には各事務所においてマスキングを行い提出。)

※原本は事務所で保管し、コピーを本部へ提出。郵送の場合締切日必着のこと。

# 文書通信交通滞在費 領収書貼付台紙

議員氏名	堀場 工子	費目 (○印を つける)	人件費      光熱水費      備品・消耗品費 事務所費      滞在費      組織活動費 機関紙誌発行費      宣伝事業費 調査研究費      繰り入れ（寄付）
報告対象月	2021年 11月		
通し番号	51		

## 領 収 書

2021年 11月 25日 -016

メーター運賃                      ¥1,380 円

運賃料金計                          ¥1,380 円

**合計                      ¥1,380円**

現金支払                              ¥1,380 円

車両番号 002718

毎度ご乗車ありがとうございます。  
お忘れ物やご要望は当社へ

**日興自動車交通(株)**

TEL 03-3962-8891

※台紙1枚につき領収書1枚のみ貼付する。

※台紙からはみ出るサイズの領収書は縮小コピーで貼付のこと。

※月毎に1から順に通し番号をつける。

(時系列に並べる必要は無いが、可能な限り費目は揃える)

※人件費支払いの際の個人情報、事務所口座など、公表を控えなければならない部分には各事務所においてマスキングを行い提出。)

※原本は事務所で保管し、コピーを本部へ提出。郵送の場合締切日必着のこと。

## 文書通信交通滞在費 領収書貼付台紙

議員氏名	堀場 さち子	費目 (○印を つける)	人件費	光熱水費	備品・消耗品費
報告対象月	令和3年11月		事務所費	滞在費	組織活動費
通し番号	52		機関紙誌発行費		宣伝事業費
			調査研究費		繰り入れ (寄付)

領 収 書

堀場 幸子 様

Receipt

領収年月日 2021.11.25

金額 ￥13,970 (消費税等込み)

上記金額確かに領収いたしました

購入商品 JR乗車券類 JR tickets  
(60188 1枚)

東海旅客鉄道株式会社  
京都駅

京都駅MV81.2発行 00189-02

印紙税申告納  
付につき名古屋中村  
税務署承認済

※台紙1枚につき領収書1枚のみ貼付する。

※台紙からはみ出るサイズの領収書は縮小コピーで貼付のこと。

※月毎に1から順に通し番号をつける。

(時系列に並べる必要は無いが、可能な限り費目は揃える)

※人件費支払いの際の個人情報、事務所口座など、公表を控えなければならない部分には各事務所においてマスキングを行い提出。) )

※原本は事務所で保管し、コピーを本部へ提出。郵送の場合締切日必着のこと。

文書通信交通滞在費 領収書貼付台紙

議員氏名	堀場まゆみ	費目 (○印を つける)	人件費	光熱水費	備品・消耗品費
報告対象月	R3年11月		事務所費	滞 <del>在</del> 費	組織活動費
通し番号	53		機関紙誌発行費		宣伝事業費
			調査研究費		繰り入れ(寄付)

粕谷タクシー

ドア番号: 24

お忘れ物は下記所属団体へ



朋友個人タクシー協同組合

平日9時から17時 03-3853-4746

時間外は日通連東京都営業協同組合

03-5978-9166

お問い合わせは

(一社)東京都個人タクシー協会 TEL 3947-1461

ご要望は

(公財)東京タクシーセンター TEL 3648-0300

CARDNET

領 収 書

(クレジット支払)

No. 4351

日付 2021年11月26日

車番 001312 0000

運賃 ¥1,540円

運賃料金計 ¥1,540円

合計金額 ¥1,540円

通行料・その他 円

上記金額正に領収致しました。

粕谷タクシー

ドア番号: 24

お忘れ物は下記所属団体へ



朋友個人タクシー協同組合

平日9時から17時 03-3853-4746

時間外は日通連東京都営業協同組合

03-5978-9166

お問い合わせは

(一社)東京都個人タクシー協会 TEL 3947-1461

ご要望は

(公財)東京タクシーセンター TEL 3648-0300

※台紙1枚につき領収書1枚のみ貼付する。

※台紙からはみ出るサイズの領収書は縮小コピーで貼付のこと。

※月毎に1から順に通し番号をつける。

(時系列に並べる必要は無いが、可能な限り費目は揃える)

※人件費支払いの際の個人情報、事務所口座など、公表を控えなければならない部分には各事務所においてマスキングを行い提出。) )

※原本は事務所で保管し、コピーを本部へ提出。郵送の場合締切日必着のこと。

文書通信交通滞在費 領収書貼付台紙

議員氏名	塚場 文子	費目 (○印を つける)	人件費	光熱水費	備品・消耗品費
報告対象月	R3 年 11 月		事務所費	滞在費	組織活動費
通し番号	54		機関紙誌発行費	調査研究費	宣伝事業費

領収書

{8318} NPC24H  
川端冷泉第2P

駐車番号 003番  
 入庫時間 11月26日 14:57  
 出庫時間 11月26日 16:46  
 請求金額 800円  
 現金 800円  
 領収日 2021年11月26日

- ※台紙1枚につき領収書1枚のみ貼付する。
- ※台紙からはみ出るサイズの領収書は縮小コピーで貼付のこと。
- ※月毎に1から順に通し番号をつける。  
(時系列に並べる必要は無いが、可能な限り費目は揃える)
- ※人件費支払いの際の個人情報、事務所口座など、公表を控えなければならない部分には各事務所においてマスキングを行い提出。)
- ※原本は事務所で保管し、コピーを本部へ提出。郵送の場合締切日必着のこと。

# 文書通信交通滞在費 領収書貼付台紙

議員氏名	塚場 正子	費目 (○印を つける)	人件費    光熱水費    備品・消耗品費 事務所費    滞在費    組織活動費 機関紙誌発行費    宣伝事業費 調査研究費    繰り入れ (寄付)
報告対象月	23 年 11 月		
通し番号	55		

領 収 書  
 現・チ・ク・割引    No.1812  
 日付 '21年11月28日  
 車番    0310    000  
 メータ運賃    ¥1,460円  
**合計金額    ¥1,460円**  
 上記の通り領収致しました

毎度ご乗車ありがとうございます  
 お忘れ物、ご要望は当社へ  
 日の丸自動車グループ  
 株式会社 三喜タクシー  
 世田谷区千歳台3-10-2  
 TEL 03-5490-8577  
 タクシーのご用命は  
 TEL 03-3814-1111

- ※台紙1枚につき領収書1枚のみ貼付する。
- ※台紙からはみ出るサイズの領収書は縮小コピーで貼付のこと。
- ※月毎に1から順に通し番号をつける。  
(時系列に並べる必要は無いが、可能な限り費目は揃える)
- ※人件費支払いの際の個人情報、事務所口座など、公表を控えなければならない部分には各事務所においてマスキングを行い提出。)
- ※原本は事務所で保管し、コピーを本部へ提出。郵送の場合締切日必着のこと。



## 文書通信交通滞在費 領収書貼付台紙

議員氏名	堀場 さち子	費目 (○印を つける)	人件費    光熱水費    備品・消耗品費 事務所費    滞在費    組織活動費 機関紙誌発行費    宣伝事業費 調査研究費    繰り入れ（寄付）
報告対象月	R3 年 11月		
通し番号	56		

**領 収 書**  
 現・チ・ク・割引                      No.5592  
 日付 '21年11月29日  
 車番        0253                              000  
 メータ運賃                                  ¥820円  
**合計金額                                  ¥820円**  
 上記の通り領収致しました

(株) グリーンキャブ赤羽  
 115-0051  
 北区浮間 5 - 4 - 4 3  
 お忘れ物は  
 TEL 03-5948-7288  
 ご意見、ご要望は  
 TEL 03-3205-6622  
 タクシーのご用命は  
 TEL 03-3203-8181

- ※台紙1枚につき領収書1枚のみ貼付する。
- ※台紙からはみ出るサイズの領収書は縮小コピーで貼付のこと。
- ※月毎に1から順に通し番号をつける。  
(時系列に並べる必要は無いが、可能な限り費目は揃える)
- ※人件費支払いの際の個人情報、事務所口座など、公表を控えなければならない部分には各事務所においてマスキングを行い提出。)
- ※原本は事務所で保管し、コピーを本部へ提出。郵送の場合締切日必着のこと。

# 文書通信交通滞在費 領収書貼付台紙

議員氏名	堀場 工子	費目 (○印を つける)	人件費    光熱水費    備品・消耗品費 事務所費    滞在費    組織活動費 機関紙誌発行費    宣伝事業費 調査研究費    繰り入れ (寄付)
報告対象月	R3 年 11 月		
通し番号	57		

発行No. 13360422  
表示日: 発行日: 2021年12月4日  
Date of display

### 領収書

下記、正に領収しました。  
This is to certify that IKYU.corp has received the following.

宛名 Received from	堀場 幸子	様
金額 The sum of	金                    5,225 円	(税込)
但し In payment of	宿泊代金として ※クレジットカードにて決済	
予約番号 Reservation Number	IN0870177743	
ご利用施設 Accommodation	レム六本木	
宿泊日 Staying Date	2021/11/29	より    1 泊

※本紙は電子的に保存している領収データの画面表示したものです。  
This is an electronic display of receipt data.



株式会社 一休  
107-0052 東京都港区赤坂3-3-3  
住友生命赤坂ビル4階



発行No. 13360422  
表示日: 発行日: 2021年12月4日  
Date of display

### ご利用明細

■宿泊内容

宿泊日	施設名	人数	室数
2021/11/29	レム六本木	1	1

■宿泊代表者氏名

	様
--	---

- ※台紙 1 枚につき領収書 1 枚のみ貼付する。
- ※台紙からはみ出るサイズの領収書は縮小コピーで貼付のこと。
- ※月毎に 1 から順に通し番号をつける。  
(時系列に並べる必要は無いが、可能な限り費目は揃える)
- ※人件費支払いの際の個人情報、事務所口座など、公表を控えなければならない部分には各事務所においてマスキングを行い提出。)
- ※原本は事務所で保管し、コピーを本部へ提出。郵送の場合締切日必着のこと。

文書通信交通滞在費 領収書貼付台紙

議員氏名	塚場 文子	費目 (○印をつける)	人件費	光熱水費	備品・消耗品費
報告対象月	R3 年 11 月		事務所費	滞在費	組織活動費
通し番号	58		機関紙誌発行費	宣伝事業費	繰り入れ (寄付)
			調査研究費		

東京メトロ 領収書

・ご利用ありがとうございます。  
・この領収書は大切に保存してください。

お取引内容: きっぷ ¥340

---

上記金額を領収いたしました。

---

ご利用日付 2021年11月29日  
時刻 09時55分

印紙税申告納  
付につき東京上野  
税務署承認済

伝票番号: 20081  
東京地下鉄株式会社  
地 東京駅 券11発行

※台紙1枚につき領収書1枚のみ貼付する。

※台紙からはみ出るサイズの領収書は縮小コピーで貼付のこと。

※月毎に1から順に通し番号をつける。

(時系列に並べる必要は無いが、可能な限り費目は揃える)

※人件費支払いの際の個人情報、事務所口座など、公表を控えなければならない部分には各事務所においてマスキングを行い提出。) )

※原本は事務所で保管し、コピーを本部へ提出。郵送の場合締切日必着のこと。

## 文書通信交通滞在費 領収書貼付台紙

議員氏名	堀場 さち子	費目 (○印を つける)	人件費      光熱水費      備品      消耗品費 事務所費 <b>滞在費</b> 組織活動費 機関紙誌発行費      宣伝事業費 調査研究費      繰り入れ (寄付)
報告対象月	令和3年11月		
通し番号	59		

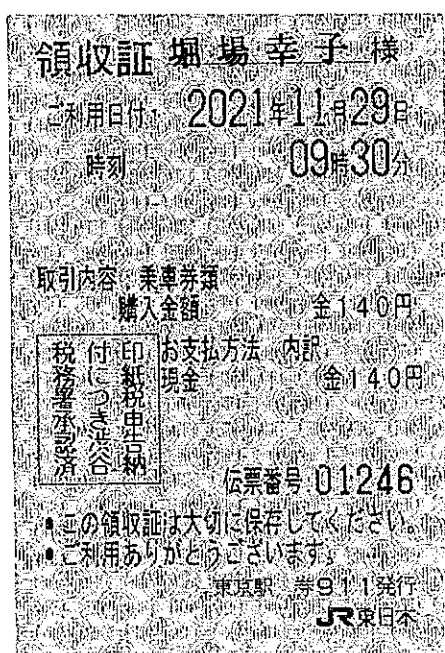

※台紙1枚につき領収書1枚のみ貼付する。

※台紙からはみ出るサイズの領収書は縮小コピーで貼付のこと。

※月毎に1から順に通し番号をつける。

(時系列に並べる必要は無いが、可能な限り費目は揃える)

※人件費支払いの際の個人情報、事務所口座など、公表を控えなければならない部分には各事務所においてマスキングを行い提出。) )

※原本は事務所で保管し、コピーを本部へ提出。郵送の場合締切日必着のこと。

# 文書通信交通滞在費 領収書貼付台紙

議員氏名	<b>工原 幸子</b>	費目 (○印をつける)	人件費    光熱水費    備品・消耗品費 事務所費    滞在費    組織活動費 機関紙誌発行費    宣伝事業費 調査研究費    繰り入れ（寄付）
報告対象月	R3 年 11 月		
通し番号	60		

**東京メトロ**

**領収書**

- ご利用ありがとうございます。
- この領収書は大切に保存してください。

---

お取引内容: きっぷ ¥170

上記金額を領収いたしました。

---

ご利用日付 **2021年11月29日**  
 時刻 **17時51分**

印紙税申告納  
 付につき東京上野  
 税務署承認済

伝票番号: 12361

東京地下鉄株式会社  
国会議事堂前駅 券01発行

- ※台紙1枚につき領収書1枚のみ貼付する。
- ※台紙からはみ出るサイズの領収書は縮小コピーで貼付のこと。
- ※月毎に1から順に通し番号をつける。  
 (時系列に並べる必要は無いが、可能な限り費目は揃える)
- ※人件費支払いの際の個人情報、事務所口座など、公表を控えなければならない部分には各事務所においてマスキングを行い提出。)
- ※原本は事務所で保管し、コピーを本部へ提出。郵送の場合締切日必着のこと。

# 文書通信交通滞在費 領収書貼付台紙

議員氏名	堀場 幸子	費目 (○印を つける)	人件費    光熱水費    備品・消耗品費 事務所費    滞在費    組織活動費 機関紙誌発行費    宣伝事業費 調査研究費    繰り入れ（寄付）
報告対象月	R3 年 11 月		
通し番号	61		



領 収 書

・ご利用ありがとうございます。  
 ・この領収書は大切に保存してください。

お取引内容: きっぷ
¥170

上記金額を領収いたしました。

---

ご利用日付 2021年11月30日

時刻 08時37分

伝票番号: 41687

東京地下鉄株式会社  
池袋本駅 券01発行

印紙税申告納  
 付につき東京上野  
 税務署承認済

- ※台紙1枚につき領収書1枚のみ貼付する。
- ※台紙からはみ出るサイズの領収書は縮小コピーで貼付のこと。
- ※月毎に1から順に通し番号をつける。  
 (時系列に並べる必要は無いが、可能な限り費目は揃える)
- ※人件費支払いの際の個人情報、事務所口座など、公表を控えなければならない部分には各事務  
 所においてマスキングを行い提出。)
- ※原本は事務所で保管し、コピーを本部へ提出。郵送の場合締切日必着のこと。

文書通信交通滞在費 領収書貼付台紙

議員氏名	堀場 さち子	費目 (○印を つける)	人件費	光熱水費	備品・消耗品費
報告対象月	2021年 11月		事務所費	滞在費	組織活動費
通し番号	62		機関紙誌発行費	調査研究費	宣伝事業費

2021年12月 6日(月)

領 収 書 様

堀 場 幸 子

¥1,782-

¥1,782  
¥162

現計  
(消費税等)

記正に領収しました(消費税等 ¥162-を含みます)  
但し( )

東海キヨスク株式会社  
愛知県名古屋市中村区名駅三丁目22番8号  
グランドキヨスク京都 取扱者 (印)

TEL 075-693-8332

※財布等で保管戴く場合、印刷面を内側に折って保管願います。

0004-9368-2142

※台紙1枚につき領収書1枚のみ貼付する。

※台紙からはみ出るサイズの領収書は縮小コピーで貼付のこと。

※月毎に1から順に通し番号をつける。

(時系列に並べる必要は無いが、可能な限り費目は揃える)

※人件費支払いの際の個人情報、事務所口座など、公表を控えなければならない部分には各事務所においてマスキングを行い提出。)

※原本は事務所で保管し、コピーを本部へ提出。郵送の場合締切日必着のこと。

# 文書通信交通滞在費 領収書貼付台紙

議員氏名	堀場 幸子	費目 (○印を つける)	人件費    光熱水費    備品・消耗品費 事務所費    滞在費    組織活動費 機関紙誌発行費    宣伝事業費 調査研究費    繰り入れ (寄付)
報告対象月	R3 年 11 月		
通し番号	63		

## 領収証

### 堀場 幸子 様

No. \_\_\_\_\_

金額	￥ 1 0 0 0 0 0 0 0 -
----	---------------------

但 寄附金として  
R 3年 11月 30日 上記正に領収いたしました

収入  
印紙

内訳	<b>日本維新の会</b>
税抜金額	〒542-0082 大阪府大阪市中央区島之内3-16
消費税額( % )	三栄長堀ビル

TEL 06-4963-8800 FAX 06-4963-8801

- ※台紙1枚につき領収書1枚のみ貼付する。
- ※台紙からはみ出るサイズの領収書は縮小コピーで貼付のこと。
- ※月毎に1から順に通し番号をつける。  
(時系列に並べる必要は無いが、可能な限り費目は揃える)
- ※人件費支払いの際の個人情報、事務所口座など、公表を控えなければならない部分には各事務所においてマスキングを行い提出。)
- ※原本は事務所で保管し、コピーを本部へ提出。郵送の場合締切日必着のこと。