

文書通信交通滞在費 使途報告書

提出日 令和4年2月17日

議員氏名	阿部弘樹
報告対象月	令和3年11月分

項目	金額 (円)	備考
1 経常経費	482821	
(1) 人件費	0	
(2) 光熱水費	2695	水道料金
(3) 備品・消耗品費	187610	備品、事務用品等
(4) 事務所費	228411	電話料金、事務所家賃・保険料
(5) 滞在費	64105	宿舍備品
2 政治活動費	91235	
(1) 組織活動費	91235	交通費、郵送料金等
(2) 機関紙誌発行費	0	
(3) 宣伝事業費	0	
(4) 調査研究費	0	
3 政党支部繰入 (寄付)	0	
主な内訳	0	
主な内訳	0	
4 資金管理団体繰入 (寄付)	425944	
主な内訳	0	
主な内訳	0	
5 政党本部繰入 (寄付)	1000000	
6 支出合計	2000000	
7 前月からの繰越	1000000	
8 次月への繰越	0	

文書通信交通滞在費 領収書添付台紙

議員氏名	阿部弘樹	費目 (○印を つける)	人件費	光熱水費	備品・消耗品費
報告対象月	令和3年11月分		事務所費	滞在費	組織活動費
通し番号	/		機関紙誌発行費	調査研究費	宣伝事業費

上下水道使用水量のお知らせ

志免町南里3丁目4番1号
D号室
阿部 弘樹 様

令和4年1月検針分 水栓番号:0226519-002
用途:事業用 検針番号:G-0004-017820-000
口径:013mm メータ番号:8A2495

今回検針日	令和4年1月14日
前回検針日	令和3年11月14日
今回検針 使用水量	8 m ³
前回検針 使用水量	7 m ³
前回水量	6 m ³ 前年同月 0 m ³

令和4年2月請求分	令和4年3月請求分
水道料金 1,518円	水道料金 1,518円
下水道使用料 1,177円	下水道使用料 1,177円
請求予定額 2,695円	請求予定額 2,695円
振替予定日 R 4. 2. 25	振替予定日 R 4. 3. 25

※金額には消費税等が含まれております。

口座振替上下水道料金領収書

令和3年11月請求分	令和3年12月請求分
振替年月日 R 3. 11. 25	振替年月日 R 3. 12. 27
水道料金 1,518円	水道料金 1,518円
下水道使用料 1,177円	下水道使用料 1,177円
合計金額 2,695円	合計金額 2,695円

上記のとおり領収しました。(消費税相当含む)

志免町長 世利 良末



志免町役場上下水道課 TEL (092) 935-1079

※台紙1枚につき領収書1枚のみ貼付する。

※台紙からはみ出るサイズの領収書は縮小コピーで貼付のこと。

※月毎に1から順に通し番号をつける。

(時系列に並べる必要は無いが、可能な限り費目は揃える)

※人件費支払いの際の個人情報、事務所口座など、公表を控えなければならない部分には各事務所においてマスキングを行い提出。

※原本は事務所で保管し、コピーを2部本部へ提出。郵送の場合締切日必着のこと。

文書通信交通滞在費 領収書添付台紙

議員氏名	阿部弘樹	費目 (○印を つける)	人件費	光熱水費	備品・消耗品費
報告対象月	令和3年11月分		事務所費	滞在費	組織活動費
通し番号	2		機関紙誌発行費	調査研究費	宣伝事業費



領収証

阿部弘樹 様

ホームプラザナフコ 新宮店
TEL:092-963-1851

毎度ありがとうございます
またのお越しを
お待ちしております。

2021年11月04日 17:24
担:3191977/有蘭 002-20575

事務所備品用

- 22 アタック抗菌EXスー 詰替7 ¥258
20689032
- 22 アリエールBジェル 部屋干し ¥438
22771766

合計	¥696
10%対象お買上額	¥696
(10%内消費税額)	¥63
ポイント払	592
現金	¥104
お預り	¥110
お釣り	¥6

※台紙1枚につき領収書1枚のみ貼付する。

※台紙からはみ出るサイズの領収書は縮小コピーで貼付のこと。

※月毎に1から順に通し番号をつける。

(時系列に並べる必要は無いが、可能な限り費目は揃える)

※人件費支払いの際の個人情報、事務所口座など、公表を控えなければならない部分には各事務所においてマスキングを行い提出。

※原本は事務所で保管し、コピーを2部本部へ提出。郵送の場合締切日必着のこと。

文書通信交通滞在費 領収書添付台紙

議員氏名	阿部弘樹	費目 (○印を つける)	人件費	光熱水費	備品・消耗品費
報告対象月	令和3年11月分		事務所費	滞在費	組織活動費
通し番号	3		機関紙誌発行費	宣伝事業費	繰り入れ(寄附)
			調査研究費		

LAND オフィスランド

東福岡店 (092)626-2450
福岡県福岡市東区原田3丁目9-34

東福岡店
TEL:092-626-2450
福岡市東区原田3丁目9-34

領 収 証

阿部弘樹 様

2021年11月08日(月)15:20<0050-02>

賞状額縁 B4 金消し		
0 2,200*	2	4,400
領収書 B7		
0 143*	1	143
ビニ袋(大)代		
0 10*	1	10

小計 4 4,553

内税対象金額	4,553
10.0%対象金額	4,553
(内消費税額 10.0%)	(413)

合 計 4,553

現金 4,553

但し

上記金額を領収いたしました。

株式会社オフィスランド

保管する場合は、光により字が
消える場合がありますので、
暗所にて遮光して下さい。



※台紙1枚につき領収書1枚
※台紙からはみ出るサイズの
※月毎に1から順に通し番号
(時系列に並べる必要は無い)
※人件費支払いの際の個人情報
所においてマスキングを行い提出。
※原本は事務所で保管し、コピーを2部本部へ提出。郵送の場合締切日必着のこと。

No:0214929445082 ふくだ
発行日:2021年11月08日(月)15:20

なければならない部分には各事務

文書通信交通滞在費 領収書添付台紙

議員氏名	阿部弘樹	費目 (〇印をつける)	人件費	光熱水費	備品・消耗品費
報告対象月	令和3年11月分		事務所費	滞在費	組織活動費
通し番号	4		機関紙誌発行費	宣伝事業費	繰り入れ (寄附)
			調査研究費		

領 収 証

No. 6476

2021年11月10日

阿部弘樹事務所 様

金5,390円

但し

上記正に領収致しました
 (税抜金額 ¥4,900)
 (消費税等 ¥490)

株式会社
文成社

衆議院店 MON-FRI 9:00-18:00
 内線 37763

〒100-0014
 東京都千代田区永田町1-7-1 衆議院内

印



- ※台紙1枚につき領収書1枚のみ貼付する。
- ※台紙からはみ出るサイズの領収書は縮小コピーで貼付のこと。
- ※月毎に1から順に通し番号をつける。
 (時系列に並べる必要は無いが、可能な限り費目は揃える)
- ※人件費支払いの際の個人情報、事務所口座など、公表を控えなければならない部分には各事務所においてマスキングを行い提出。
- ※原本は事務所で保管し、コピーを2部本部へ提出。郵送の場合締切日必着のこと。

文書通信交通滞在費 領収書添付台紙

議員氏名	阿部弘樹	費目 (○印をつける)	人件費	光熱水費	備品・消耗品費
報告対象月	令和3年11月分		事務所費	滞在費	組織活動費
通し番号	5		機関紙誌発行費	宣伝事業費	繰り入れ(寄附)
			調査研究費		

LAWSON

南馬込五丁目店
 東京都大田区南馬込5-42-3
 電話:03-3771-1321 店コード:130688
 2021年11月11日(木) 05:27
 店#:2 99948 責:山崎

【領収証】

アビシンツォウカン	160	
ヨミカシツォウカン	150	
合 計	¥388	→ ¥310
(内消費税等	¥33)	
(10%対象	¥310)	
(8%対象	¥78)	
点 数	3個	
上記正に領収いたしました		
お預り合計	¥388	
お 金 均	¥0	

領印は軽減税率対象商品です。

- ※台紙1枚につき領収書1枚のみ貼付する。
- ※台紙からはみ出るサイズの領収書は縮小コピーで貼付のこと。
- ※月毎に1から順に通し番号をつける。
(時系列に並べる必要は無いが、可能な限り費目は揃える)
- ※人件費支払いの際の個人情報、事務所口座など、公表を控えなければならない部分には各事務所においてマスキングを行い提出。
- ※原本は事務所で保管し、コピーを2部本部へ提出。郵送の場合締切日必着のこと。

文書通信交通滞在費 領収書添付台紙

議員氏名	阿部弘樹	費目 (○印をつける)	人件費	光熱水費	備品・消耗品費
報告対象月	令和3年11月分		事務所費	滞在費	組織活動費
通し番号	6		機関紙誌発行費	宣伝事業費	繰り入れ(寄附)
			調査研究費		



株式会社マツモトキョシ
千葉県松戸市新松戸東9番地1
親切なお店 有楽町二丁目店
電話番号 03-3201-1688
店No:0500 レジNo:0004
2021年11月11日(木) 11時31分

領収書証

410MKリブふわブリーツ ¥547
小計 1点 ¥547
合計 ¥547
(内、消費税等 ¥49)
(10%対象 ¥547税 ¥49)
現金 ¥557
お釣り ¥10

会館用

上記正に領収いたしました
<保管上のお願ひ>

印刷面を内側に折返し保管下さい
レシNo:2303
担当者:林 琴

※台紙1枚につき領収書1枚のみ貼付する。

※台紙からはみ出るサイズの領収書は縮小コピーで貼付のこと。

※月毎に1から順に通し番号をつける。

(時系列に並べる必要は無いが、可能な限り費目は揃える)

※人件費支払いの際の個人情報、事務所口座など、公表を控えなければならない部分には各事務所においてマスキングを行い提出。

※原本は事務所で保管し、コピーを2部本部へ提出。郵送の場合締切日必着のこと。

文書通信交通滞在費 領収書添付台紙

議員氏名	阿部弘樹	費目 (○印をつける)	人件費	光熱水費	備品・消耗品費
報告対象月	令和3年11月分		事務所費	滞在費	組織活動費
通し番号	7		機関紙誌発行費	宣伝事業費	繰り入れ (寄附)
			調査研究費		



株式会社マツモトキヨシ
 千葉県松戸市新松戸東3番地1
 親切なお店 有楽町二丁目店
 電話番号 03-3201-1688
 店No: 0500 レジNo: 0004
 2021年11月11日(木) 11時29分

領収書訂正

440MK キャリーバッグ銀L ¥6
割引除外
 424mk ペーパーHT ¥208
 (2点 X ¥104)
~~411mk ペーパーHT ¥208~~
~~クーポン値引 -50~~
~~400mk ペーパーHT ¥208~~
 401 ビオレG泡消毒本体 ¥1,188
~~400mk ペーパーHT ¥208~~
~~クーポン値引 -50~~
 401 キレイキレイアワHS ¥312
 クーポン値引 -50
 小計 8点 ¥2,814
 合計 **¥2,814**
 (内、消費税等 ¥255)
 (10%対象 ¥2,814税 ¥255)
 現金 ¥5,820
 お金均 **¥3,006**

会館用

→ ¥1,664

上記正に領収いたしました
 <保管上のお願ひ>
 印刷面を内側に折返し保管下さい
 レシートNo: 2301
 担当者: 林 琴

- ※台紙1枚につき領収書1枚のみ貼付する。
- ※台紙からはみ出るサイズの領収書は縮小コピーで貼付のこと。
- ※月毎に1から順に通し番号をつける。
 (時系列に並べる必要は無いが、可能な限り費目は揃える)
- ※人件費支払いの際の個人情報、事務所口座など、公表を控えなければならない部分には各事務所においてマスキングを行い提出。
- ※原本は事務所で保管し、コピーを2部本部へ提出。郵送の場合締切日必着のこと。

文書通信交通滞在費 領収書添付台紙

議員氏名	阿部弘樹	費目 (○印をつける)	人件費	光熱水費	備品・消耗品費
報告対象月	令和3年11月分		事務所費	滞在費	組織活動費
通し番号	8		機関紙誌発行費	宣伝事業費	繰り入れ(寄附)
			調査研究費		

セブン-イレブン
 衆議院第二議員会館店
 東京都千代田区永田町二丁目1番2号
 電話：03-3507-8688 店番#1

2021年11月12日(金) 08:37 責010

領 収 書

阿部 弘樹 様

¥692-
 税率 8%対象商品 ¥156
 税率10%対象商品 ¥536
 (内消費税等 8%対象 ¥11)
 (内消費税等10%対象 ¥48)
 合 計 ¥692

事務所
 湯茶

但し

上記正に領収いたしました
 2021年11月12日
 税率 8%対象商品は食料品(軽減税率対象)です。

本票を保管頂く場合は領収書を内側に折り、保管をお願い致します。

- ※台紙1枚につき領収書1枚のみ貼付する。
- ※台紙からはみ出るサイズの領収書は縮小コピーで貼付のこと。
- ※月毎に1から順に通し番号をつける。
 (時系列に並べる必要は無いが、可能な限り費目は揃える)
- ※人件費支払いの際の個人情報、事務所口座など、公表を控えなければならない部分には各事務所においてマスキングを行い提出。
- ※原本は事務所で保管し、コピーを2部本部へ提出。郵送の場合締切日必着のこと。

文書通信交通滞在費 領収書添付台紙

議員氏名	阿部弘樹	費目 (○印を つける)	人件費	光熱水費	備品・消耗品費
報告対象月	令和3年11月分		事務所費	滞在費	組織活動費
通し番号	9		機関紙誌発行費	宣伝事業費	繰り入れ(寄附)
			調査研究費		

セブン-イレブン

衆議院第二議員会館店
東京都千代田区永田町二丁目1番2号
電話：03-3507-8688 ショップ#3

2021年11月12日(金) 11:08 責010

領 収 書

トウモロコシのり1L *156
7Fプレミアムホイップ 1.5L *138
7Pアーモンド無糖 1.5L *138
ハイマズン 袋大1枚 3

小計(税抜8%) ¥432
消費税等(8%) ¥34
小計(税抜10%) ¥3

合 計 ¥469
(税率8%対象 ¥466)
(税率10%対象 ¥3)
(内消費税等 8% ¥34)

お 預 り ¥510
お 釣 ¥41

お買上明細は上記のとおりです。
[*]マークは軽減税率対象です。

+セブン-イレブンアプリ+
会員になろう!!

+無料で会員になれます。+

\会員になると?
お得なクーポン
がもらえたり、
嬉しい特典が♪



※台紙1枚につき領収書1枚のみ貼付する。

※台紙からはみ出るサイズの領収書は縮小コピーで貼付のこと。

※月毎に1から順に通し番号をつける。

(時系列に並べる必要は無いが、可能な限り費目は揃える)

※人件費支払いの際の個人情報、事務所口座など、公表を控えなければならない部分には各事務所においてマスキングを行い提出。

※原本は事務所で保管し、コピーを2部本部へ提出。郵送の場合締切日必着のこと。

文書通信交通滞在費 領収書添付台紙

議員氏名	阿部弘樹	費目 (○印をつける)	人件費	光熱水費	備品・消耗品費
報告対象月	令和3年11月分		事務所費	滞在費	組織活動費
通し番号	10		機関紙誌発行費	調査研究費	宣伝事業費

2021年11月16日

領 収 書

一連No000058
領収No008787

阿部弘樹 様

¥1,432-

(但し として 正に領収致しました)

税抜金額
¥1,302-
消費税等
¥130-



有限会社 竹山商店

東京都千代田区永田町2-2-1
衆議院第1議員会館B1階
電話(直)03-3580-2212
印刷面を内側に折って保管願います

事務用品

- ※台紙1枚につき領収書1枚のみ貼付する。
- ※台紙からはみ出るサイズの領収書は縮小コピーで貼付のこと。
- ※月毎に1から順に通し番号をつける。
(時系列に並べる必要は無いが、可能な限り費目は揃える)
- ※人件費支払いの際の個人情報、事務所口座など、公表を控えなければならない部分には各事務所においてマスキングを行い提出。
- ※原本は事務所で保管し、コピーを2部本部へ提出。郵送の場合締切日必着のこと。

文書通信交通滞在費 領収書添付台紙

議員氏名	阿部弘樹	費目 (〇印を つける)	人件費	光熱水費	備品・消耗品費
報告対象月	令和3年11月分		事務所費	滞在費	組織活動費
通し番号	//		機関紙誌発行費	宣伝事業費	繰り入れ(寄附)
			調査研究費		

領 収 証

阿部 弘樹 様

¥1,547-

(うち、消費税等 140円)

但し、
売上印No.:0062

として上記正に領収いたしました

ダイソーイオンモール福岡店
090-5757-6647

No. 00416258-8303-0062

2021年11月17日

[担当:若松]

※台紙1枚につき領収書1枚のみ貼付する。

※台紙からはみ出るサイズの領収書は縮小コピーで貼付のこと。

※月毎に1から順に通し番号をつける。

(時系列に並べる必要は無いが、可能な限り費目は揃える)

※人件費支払いの際の個人情報、事務所口座など、公表を控えなければならない部分には各事務所においてマスキングを行い提出。

※原本は事務所で保管し、コピーを2部本部へ提出。郵送の場合締切日必着のこと。

文書通信交通滞在費 領収書添付台紙

議員氏名	阿部弘樹	費目 (○印をつける)	人件費	光熱水費	備品・消耗品費
報告対象月	令和3年11月分		事務所費	滞在費	組織活動費
通し番号	12		機関紙誌発行費	宣伝事業費	繰り入れ(寄附)
			調査研究費		

領 収 証

阿部 弘樹 様

No. 00418792-9660-6573
2021年11月17日
[担当:金山]

¥330-

(うち、消費税等 30円)

但し、
売上印No. : 6573

として上記正に領収いたしました

ダイソーイオンモール福岡店
080-5757-6647

11/17

- ※台紙1枚につき領収書1枚のみ貼付する。
- ※台紙からはみ出るサイズの領収書は縮小コピーで貼付のこと。
- ※月毎に1から順に通し番号をつける。
(時系列に並べる必要は無いが、可能な限り費目は揃える)
- ※人件費支払いの際の個人情報、事務所口座など、公表を控えなければならない部分には各事務所においてマスキングを行い提出。
- ※原本は事務所で保管し、コピーを2部本部へ提出。郵送の場合締切日必着のこと。

文書通信交通滞在費 領収書添付台紙

議員氏名	阿部弘樹	費目 (○印をつける)	人件費	光熱水費	備品・消耗品費
報告対象月	令和3年11月分		事務所費	滞在費	組織活動費
通し番号	13		機関紙誌発行費	調査研究費	宣伝事業費

2021年11月18日

領 収 書

一連No000035
領収No008798

阿部弘樹 様

¥418-

税抜金額
¥380-
消費税等
¥38-



(但し として 正に領収致しました)

有限会社 竹山商店

東京都千代田区永田町2-2-1
衆議院第1議員会館B1階
電話(直)03-3580-2212
印刷面を内側に折って保管願います

事務用品

- ※台紙1枚につき領収書1枚のみ貼付する。
- ※台紙からはみ出るサイズの領収書は縮小コピーで貼付のこと。
- ※月毎に1から順に通し番号をつける。
(時系列に並べる必要は無いが、可能な限り費目は揃える)
- ※人件費支払いの際の個人情報、事務所口座など、公表を控えなければならない部分には各事務所においてマスキングを行い提出。
- ※原本は事務所で保管し、コピーを2部本部へ提出。郵送の場合締切日必着のこと。

文書通信交通滞在費 領収書添付台紙

議員氏名	阿部弘樹	費目 (○印を つける)	人件費	光熱水費	備品・消耗品費
報告対象月	令和3年11月分		事務所費	滞在費	組織活動費
通し番号	14		機関紙誌発行費	調査研究費	宣伝事業費

領収証
ビックカメラ

ビックカメラ 有楽町店
電話番号 03-5221-1111

阿部弘樹 様

¥2,500-

(内、消費税等 ¥227-)
お品物 () 代として
上記正に領収致しました。

アプリから店舗の在庫を確認できます！

2021/11/19/12:21 レジNo014/1428
取引No0080 販売員46744/遠藤

iPDDカメラ NPAACLOS5VH ¥2,500
合計 ¥2,500
(内、消費税等 ¥227)
点数 1

お支払い ¥2,500
現金 ¥3,000
(内、消費税等 ¥227)
約銭 ¥500

- ※台紙1枚につき領収書1枚のみ貼付する。
- ※台紙からはみ出るサイズの領収書は縮小コピーで貼付のこと。
- ※月毎に1から順に通し番号をつける。
(時系列に並べる必要は無いが、可能な限り費目は揃える)
- ※人件費支払いの際の個人情報、事務所口座など、公表を控えなければならない部分には各事務所においてマスキングを行い提出。
- ※原本は事務所で保管し、コピーを2部本部へ提出。郵送の場合締切日必着のこと。

文書通信交通滞在費 領収書添付台紙

議員氏名	阿部弘樹	費目 (〇印をつける)	人件費	光熱水費	備品・消耗品費
報告対象月	令和3年11月分		事務所費	滞在費	組織活動費
通し番号	15		機関紙誌発行費		宣伝事業費
			調査研究費		繰り入れ(寄附)

領収証



ビックカメラ 有楽町店
電話番号 03-5221-1111

阿部弘樹 様

¥77,100-

(内、消費税等 ¥7,009)
お品物 () 代として
上記正に領収致しました。

アプリから店舗の在庫を確認できます！

2021/11/20/16:36 レジNo014/1415
取引No4095 販売員75944/小原

*** 受付番号 #2005787797
G-7791 SH/3UQツツイ物 ¥0
G-VH UQMOBILEチケット ¥0
G-VH UQMOBILEチケット ¥0
iPadプロ HK3L2JA ¥18,800
SH771Pa HK4E3JA ¥74,800
UQ UQmobileチケット引11000 ¥-11,000
UQ UQmobileチケット引15500 ¥-5,500
合計 ¥77,100
(内、消費税等 ¥7,009)
点数 5

会社5 IC口座0801
一回払い 承認 0000572 伝票40950
A000000041010 003f 1

お支払い ¥77,100
VISA ¥77,100
納税 ¥0

※台紙1枚につき領収書1枚のみ貼付する。
※台紙からはみ出るサイズの領収書は縮小コピーで貼付のこと。
※月毎に1から順に通し番号をつける。
(時系列に並べる必要は無いが、可能な限り費目は揃える)
※人件費支払いの際の個人情報、事務所口座など、公表を控えなければならない部分には各事務所においてマスキングを行い提出。
※原本は事務所で保管し、コピーを2部本部へ提出。郵送の場合締切日必着のこと。

文書通信交通滞在費 領収書添付台紙

議員氏名	阿部弘樹	費目 (○印を つける)	人件費	光熱水費	備品・消耗品費
報告対象月	令和3年11月分		事務所費	滞在費	組織活動費
通し番号	16		機関紙誌発行費	宣伝事業費	繰り入れ(寄附)
			調査研究費		

 FamilyMart

エスプラナード赤坂店
東京都港区赤坂3-7-13

電話：03-6229-4525

2021年11月20日(土) 19:59
領 収 証 No.061
印 2-8773

キュキュット 本体	¥165
チタンコートカッター	¥440
フィットカットカーブ	¥550
合 計	¥1,155
(10%対象)	¥1,155
(内消費税等)	¥105
お 預 り	¥1,155
お 釣	¥0

会館用

※台紙1枚につき領収書1枚のみ貼付する。

※台紙からはみ出るサイズの領収書は縮小コピーで貼付のこと。

※月毎に1から順に通し番号をつける。

(時系列に並べる必要は無いが、可能な限り費目は揃える)

※人件費支払いの際の個人情報、事務所口座など、公表を控えなければならない部分には各事務所においてマスキングを行い提出。

※原本は事務所で保管し、コピーを2部本部へ提出。郵送の場合締切日必着のこと。

文書通信交通滞在費 領収書添付台紙

議員氏名	阿部弘樹	費目 (○印をつける)	人件費	光熱水費	備品・消耗品
報告対象月	令和3年11月分		事務所費	滞在費	組織活動費
通し番号	17		機関紙誌発行費	調査研究費	宣伝事業費

発行日:2021年11月21日

領収書

管理No.1020-422-0002488

伝票No.1020-421-071716

阿部 弘樹

様

¥75,100 (内消費税 ¥6,827)

但し電化製品

代として。

上記の金額正に領収いたしました。

支払内訳
カード ¥75,100 10%対象 ¥75,100(内消費税 ¥6,827)

株式会社ヤマダデンキ
群馬県高崎市栄町1-1

※印刷面を内側に折って保管願います。



印紙税申告納
付につき高崎
税務署承認済

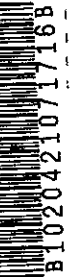

- ※台紙1枚につき領収書1枚のみ貼付する。
- ※台紙からはみ出るサイズの領収書は縮小コピーで貼付のこと。
- ※月毎に1から順に通し番号をつける。
(時系列に並べる必要は無いが、可能な限り費目は揃える)
- ※人件費支払いの際の個人情報、事務所口座など、公表を控えなければならない部分には各事務所においてマスキングを行い提出。
- ※原本は事務所で保管し、コピーを2部本部へ提出。郵送の場合締切日必着のこと。

文書通信交通滞在費 領収書添付台紙

議員氏名	阿部弘樹	費目 (○印をつける)	人件費	光熱水費	備品・消耗品費
報告対象月	令和3年11月分		事務所費	滞在費	組織活動費
通し番号	18		機関紙誌発行費	宣伝事業費	繰り入れ (寄附)
			調査研究費		

2021年11月21日 (日)

阿部弘樹様 領収証
¥385-

但し、代として(消費税等 35円を含みます)
 (株) ドン・キホーテ
 本社 東京都目黒区青葉台2-19-10
 MEGA渋谷本店 TEL0570-076-311
 明細の「*」印は軽減税率(8%)、「E」印はEPA環境省税制対象
 ※保管上のお願
 財布等で保管戴く場合は、印刷面を内側に折って保管願います。 0013-8160-2902

* 令 国 以 又 雷 正 月 月 米 田 *
 2021年11月21日(日)12:44 L`0013
 黄No****432Jヨウ
 4967576141420JAN
 タンポール株式会社 55*40*45 ¥350
 小計 ¥350
 (外税10%付) ¥35
 外税10 (税合計) ¥385
 (税合計) ¥385
 お買上点数 1点
 店No00442

※台紙1枚につき領収書1枚のみ貼付する。
 ※台紙からはみ出るサイズの領収書は縮小コピーで貼付のこと。
 ※月毎に1から順に通し番号をつける。
 (時系列に並べる必要は無いが、可能な限り費目は揃える)
 ※人件費支払いの際の個人情報、事務所口座など、公表を控えなければならない部分には各事務所においてマスキングを行い提出。
 ※原本は事務所で保管し、コピーを2部本部へ提出。郵送の場合締切日必着のこと。

文書通信交通滞在費 領収書添付台紙

議員氏名	阿部弘樹	費目 (〇印を つける)	人件費	光熱水費	備品・消耗品費
報告対象月	令和3年11月分		事務所費	滞在費	組織活動費
通し番号	19		機関紙誌発行費		宣伝事業費
			調査研究費		繰り入れ(寄附)

だんぜん|ダイソー
DAISO

ダイソー渋谷センター街店
TEL:080-6262-7959
公式通販サイト「DAISOオンラインショップ」
「ダイソー」で検索!
<全額 税込 証明>

2021年11月21日(日)16:23
レグNo.:0001 責:塗本
レギュラーサイズ粘着テープ ¥110内
強力マグネット(クリアタ) ¥110内
マグネットバー 中 ¥110内
カッター(ストッパー付) ¥110内
クリアハンドルハサミ17 ¥110内
粘着スベアテープ(75周) ¥110内
A4 名刺用クリアポケット ¥330内
(0110 x 3個)
小計 9点 ¥990
(10%内税対象額 ¥990)
(10%内税額 ¥90)
合計 ¥990
ビザ/マスター ¥990
お釣り ¥0

- ※台紙1枚につき領収書1枚のみ貼付する。
- ※台紙からはみ出るサイズの領収書は縮小コピーで貼付のこと。
- ※月毎に1から順に通し番号をつける。
(時系列に並べる必要は無いが、可能な限り費目は揃える)
- ※人件費支払いの際の個人情報、事務所口座など、公表を控えなければならない部分には各事務所においてマスキングを行い提出。
- ※原本は事務所で保管し、コピーを2部本部へ提出。郵送の場合締切日必着のこと。

文書通信交通滞在費 領収書添付台紙

議員氏名	阿部弘樹	費目 (○印をつける)	人件費	光熱水費	備品・消耗品費
報告対象月	令和3年11月分		事務所費	滞在費	組織活動費
通し番号	20		機関紙誌発行費	宣伝事業費	繰り入れ(寄附)
			調査研究費		



猿沢池店
奈良県奈良市橋本町6番地

電話：0742-25-3036

2021年11月21日(日) 13:55

レシ 1-9690 責No. 958

領収証	
IP用電池式チャージャ	¥2,090
合計	¥2,090
(10%対象)	¥2,090)
(内消費税等)	¥190)
お預り	¥2,100
お釣	¥10

※台紙1枚につき領収書1枚のみ貼付する。

※台紙からはみ出るサイズの領収書は縮小コピーで貼付のこと。

※月毎に1から順に通し番号をつける。

(時系列に並べる必要は無いが、可能な限り費目は揃える)

※人件費支払いの際の個人情報、事務所口座など、公表を控えなければならない部分には各事務所においてマスキングを行い提出。

※原本は事務所で保管し、コピーを2部本部へ提出。郵送の場合締切日必着のこと。

文書通信交通滞在費 領収書添付台紙

議員氏名	阿部弘樹	費目 (○印を つける)	人件費	光熱水費	備品・消耗品費
報告対象月	令和3年11月分		事務所費	滞在費	組織活動費
通し番号	21		機関紙誌発行費	調査研究費	宣伝事業費

セブン-イレブン

衆議院第二議員会館店
東京都千代田区永田町二丁目1番2号

電話：03-3507-8688 ｼﾞｬﾝﾙ #3

2021年11月22日(月) 10:38 責010

領 収 書

7PL風に強いビニール傘65cm 547

小 計(税抜10%) ¥547
消費税等(10%) ¥54
合 計 ¥601
(税率10%対象 ¥601)
(内消費税等10% ¥54)

会館用

※台紙1枚につき領収書1枚のみ貼付する。

※台紙からはみ出るサイズの領収書は縮小コピーで貼付のこと。

※月毎に1から順に通し番号をつける。

(時系列に並べる必要は無いが、可能な限り費目は揃える)

※人件費支払いの際の個人情報、事務所口座など、公表を控えなければならない部分には各事務所においてマスキングを行い提出。

※原本は事務所で保管し、コピーを2部本部へ提出。郵送の場合締切日必着のこと。

文書通信交通滞在費 領収書添付台紙

議員氏名	阿部弘樹	費目 (〇印をつける)	人件費	光熱水費	備品・消耗品費
報告対象月	令和3年11月分		事務所費	滞在費	組織活動費
通し番号	22		機関紙誌発行費	宣伝事業費	繰り入れ(寄附)
			調査研究費		



親切なお店 新橋駅前店
 電話番号 03-3597-8830
 いつもお買い上げ有難うございます
 店No:0557 レジNo:0002
 2021年11月23日(火) 10時28分

令頁4又百正

436m k 単三アルカリ 4P ¥140
 436m k 単四アルカリ 4P ¥140
 小計 3点 ¥508
 合言十 ¥508
 (内、消費税等 ¥46)
 (10%対象 ¥508税 ¥46)
 現金 ¥513
 おお金勺 ¥5

→ ¥280-

上記正に領収いたしました

<保管上のお願ひ>

印刷面を内側に折返し保管下さい

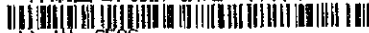

No:6526

担当書: 齊藤 正巳

※台紙1枚につき領収書1枚のみ貼付する。

※台紙からはみ出るサイズの領収書は縮小コピーで貼付のこと。

※月毎に1から順に通し番号をつける。

(時系列に並べる必要は無いが、可能な限り費目は揃える)

※人件費支払いの際の個人情報、事務所口座など、公表を控えなければならない部分には各事務所においてマスキングを行い提出。

※原本は事務所で保管し、コピーを2部本部へ提出。郵送の場合締切日必着のこと。

文書通信交通滞在費 領収書添付台紙

議員氏名	阿部弘樹	費目 (○印を つける)	人件費	光熱水費	備品・消耗品費
報告対象月	令和3年11月分		事務所費	滞在費	組織活動費
通し番号	23		機関紙誌発行費	調査研究費	宣伝事業費



銀座店
03-3538-0109

ハンズクラブポイントは
店頭でのお会計で
1ポイント(1円分)から
ご利用いただけます。

2021年11月23日(火) POS No.0704

領 収 証

阿部弘樹 様

キャッシュ 2007134

会館用

33163 4970270002867 JAN 一般
静電気除去 天然毛 花粉ブラシ

小計 ¥1,650

合計 ¥1,650
(10%対象 ¥1,650)
(内消費税額 ¥150)
(8%軽減対象※ ¥0)
(内消費税額 ¥0)

お預り ¥10,000
おつり ¥8,350

ネット初回ご利用キャンペーン
初回ご利用時税込3,000円以上
お買い上げ頂いた会員の方限定で
後日500ポイントを進呈!

※台紙1枚につき領収書1枚のみ
※台紙からはみ出るサイズの領収書
※月毎に1から順に通し番号を
(時系列に並べる必要は無いが、



※人件費支払いの際の個人情報、No.000014 1点買 11:30:55 なければならない部分には各事務所においてマスキングを行い提出。

※原本は事務所で保管し、コピーを2部本部へ提出。郵送の場合締切日必着のこと。

文書通信交通滞在費 領収書添付台紙

議員氏名	阿部弘樹	費目 (○印をつける)	人件費	光熱水費	備品・消耗品費
報告対象月	令和3年11月分		事務所費	滞在費	組織活動費
通し番号	24		機関紙誌発行費	宣伝事業費	繰り入れ (寄附)
			調査研究費		

郵便番号 100-8782

お届先 (お受け取り) 希望日 月 日

お届先 (お受け取り) 希望時間帯

品名 (ワレモノ・なまもの) Contents (Fragile・Perishable)

テレビ (収収済)

氏名 阿部弘樹様

〒 0354800565-000 (001)

お届先 (お受け取り) 希望日 2021年11月 日

お届先 (お受け取り) 希望時間帯

宅急便センター 受け取りサービス

冷蔵 冷蔵

0570-200-000

0120-01-9525

03-5786-3333

ヤマト運輸株式会社

本社 東京都中央区本町2丁目16番10号

03-5410-3125

上記の金額を正に領収致しました。不足をもって領収書にかえることがあります。

お届先 (お受け取り) 希望日 年 月 日

お届先 (お受け取り) 希望時間帯

送料 1570 円

料金 円

合計 (税込) 1570 円

お届先 (お受け取り) 希望日 年 月 日

お届先 (お受け取り) 希望時間帯

送料 1570 円

料金 円

合計 (税込) 1570 円

お届先 (お受け取り) 希望日 年 月 日

お届先 (お受け取り) 希望時間帯

送料 1570 円

料金 円

合計 (税込) 1570 円

- ※台紙1枚につき領収書1枚のみ貼付する。
- ※台紙からはみ出るサイズの領収書は縮小コピーで貼付のこと。
- ※月毎に1から順に通し番号をつける。
(時系列に並べる必要は無いが、可能な限り費目は揃える)
- ※人件費支払いの際の個人情報、事務所口座など、公表を控えなければならない部分には各事務所においてマスキングを行い提出。
- ※原本は事務所で保管し、コピーを2部本部へ提出。郵送の場合締切日必着のこと。

文書通信交通滞在費 領収書添付台紙

議員氏名	阿部弘樹	費目 (○印をつける)	人件費	光熱水費	備品・消耗品費
報告対象月	令和3年11月分		事務所費	滞在費	組織活動費
通し番号	25		機関紙誌発行費	宣伝事業費	繰り入れ(寄附)
			調査研究費		

TO 郵便番号 100-8902

お届け先 (お受け取り) 希望日 月 日

お届け先の (お受け取り) ご希望時間帯

品名 (フレモノ・なまもの) Contents (Fragile・Perishable)

住所・Receiver's address
 新田 坂口区和田町 2-1-2
 衆議院議員第2議員会館
 1102号室 阿部弘樹事務所
 大山 隆 様

FROM 郵便番号 [REDACTED]

電話 TEL [REDACTED]

住所・Shipper's address [REDACTED]

氏名 [REDACTED] 様

集荷・持込

60	80	100	運賃	1510	円
120	140	160	料金		円
販売コード 036-1461			合計 (税込)	1510	円

お客様コード 0354800565-000 (001)

受付日 2021年11月23日

宅急便センター 受け取りサービス

冷蔵 冷蔵

振替電話より ナビダイヤル 0570-200-000 (固定電話より)
 フリーダイヤル 0120-01-9625
 050-3796-3333
 ヤマト運輸株式会社
 本社 東京都中央区銀座2-15-10B (341) 3425

904

- ※台紙1枚につき領収書1枚のみ貼付する。
- ※台紙からはみ出るサイズの領収書は縮小コピーで貼付のこと。
- ※毎月1から順に通し番号をつける。
(時系列に並べる必要は無いが、可能な限り費目は揃える)
- ※人件費支払いの際の個人情報、事務所口座など、公表を控えなければならない部分には各事務所においてマスキングを行い提出。
- ※原本は事務所で保管し、コピーを2部本部へ提出。郵送の場合締切日必着のこと。

文書通信交通滞在費 領収書添付台紙

議員氏名	阿部弘樹	費目 (○印をつける)	人件費	光熱水費	備品・消耗品費
報告対象月	令和3年11月分		事務所費	滞在費	組織活動費
通し番号	26		機関紙誌発行費	宣伝事業費	繰り入れ(寄附)
			調査研究費		

セブン-イレブン
 福岡桜坂1丁目店
 福岡県福岡市中央区桜坂1丁目2-25
 電話：092-761-6447 ｼﾞｬﾝ#2

2021年11月28日(日) 10:47 責054

領 収 書

筆入瞬間筆費用 350

 小 計 (税抜10%) ¥350
 消費税等 (10%) ¥35
合 計 ¥385
 (税率10%対象 ¥385)
 (内消費税等10% ¥35)

※台紙1枚につき領収書1枚のみ貼付する。
 ※台紙からはみ出るサイズの領収書は縮小コピーで貼付のこと。
 ※月毎に1から順に通し番号をつける。
 (時系列に並べる必要は無いが、可能な限り費目は揃える)
 ※人件費支払いの際の個人情報、事務所口座など、公表を控えなければならない部分には各事務所においてマスキングを行い提出。
 ※原本は事務所で保管し、コピーを2部本部へ提出。郵送の場合締切日必着のこと。

文書通信交通滞在費 領収書添付台紙

議員氏名	阿部弘樹	費目 (○印をつける)	人件費	光熱水費	備品・消耗品費
報告対象月	令和3年11月分		事務所費	滞在費	組織活動費
通し番号	27		機関紙誌発行費	調査研究費	宣伝事業費

セブン-イレブン

衆議院第二議員会館店
東京都千代田区永田町二丁目1番2号

電話: 03-3507-8688 店舗#1

2021年11月29日(月) 16:37 賣036

領 収 書

阿部弘樹 様

税率10%対象商品 ￥107-
(内消費税等10%対象 ￥9)
合 計 ￥107

但し

上記正に領収書をおまかせ
2021年11月29日

本票を保管頂く場合は印刷面を
内側に折り、保管をお願いします

※台紙1枚につき領収書1枚のみ貼付する。

※台紙からはみ出るサイズの領収書は縮小コピーで貼付のこと。

※月毎に1から順に通し番号をつける。

(時系列に並べる必要は無いが、可能な限り費目は揃える)

※人件費支払いの際の個人情報、事務所口座など、公表を控えなければならない部分には各事務所においてマスキングを行い提出。

※原本は事務所で保管し、コピーを2部本部へ提出。郵送の場合締切日必着のこと。

文書通信交通滞在費 領収書添付台紙

議員氏名	阿部弘樹	費目 (○印をつける)	人件費	光熱水費	備品・消耗品費
報告対象月	令和3年11月分		事務所費	滞在費	組織活動費
通し番号	28		機関紙誌発行費	宣伝事業費	繰り入れ(寄附)
			調査研究費		

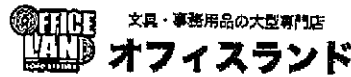

東福岡店 (092)626-2450
福岡県福岡市東区原田3丁目9-34

東福岡店
TEL:092-626-2450
福岡市東区原田3丁目9-34

返品・交換の際は14日以内に
レシートと一緒に持ちください
開封済・使用済はお断りいたします

2021年11月29日(月)15:17<0050-01>

領収証

4977564697051		
PP777777 A4S プル 5冊用		
836*	1	836
4901490003405		
帳簿85金銭出納帳		
495*	1	495
4536858202054		
777777 角2 100枚		
805*	1	805
4977564607821		
777777 A4 50P		
549*	1	549
777777005004		
777777 袋代		
5*	1	5

小計 5 2,690

内税対象金額 2,690
10.0%対象金額 2,690
(内消費税額 10.0%) (244)

合計 2,690

現金 10,000

お預り 10,000
お釣り 7,310

こは各事務

※台紙1枚につき領収書1枚
※台紙からはみ出るサイズ0
※月毎に1から順に通し番号
(時系列に並べる必要は無い)
※人件費支払いの際の個人印
所においてマスキングを行い提出。
※原本は事務所で保管し、コピーを2部本部へ提出。郵送の場合締切日必着のこと。

文書通信交通滞在費 領収書添付台紙

議員氏名	阿部弘樹	費目 (○印を つける)	人件費	光熱水費	備品・消耗品費
報告対象月	令和3年11月分		事務所費	滞在費	組織活動費
通し番号	29		機関紙誌発行費		宣伝事業費
			調査研究費		繰り入れ (寄附)

セブン-イレブン

衆議院第二議員会館店
東京都千代田区永田町二丁目1番2号
電話：03-3507-8688 ｼﾞｬﾝ#3

2021年11月30日(火) 12:43 責010

領 収 書

7P アーロウェイ無糖 1.5L	*138
小 計 (税抜 8%)	¥138
消費税等 (8%)	¥11
合 計	¥149
(税率 8%対象)	¥149)
(内消費税等 8%)	¥11)

事務所用
お茶

※台紙1枚につき領収書1枚のみ貼付する。

※台紙からはみ出るサイズの領収書は縮小コピーで貼付のこと。

※月毎に1から順に通し番号をつける。

(時系列に並べる必要は無いが、可能な限り費目は揃える)

※人件費支払いの際の個人情報、事務所口座など、公表を控えなければならない部分には各事務所においてマスキングを行い提出。

※原本は事務所で保管し、コピーを2部本部へ提出。郵送の場合締切日必着のこと。

文書通信交通滞在費 領収書添付台紙

議員氏名	阿部弘樹	費目 (○印を つける)	人件費	光熱水費	備品・消耗品費
報告対象月	令和3年11月分		事務所費	滞在費	組織活動費
通し番号	30		機関紙誌発行費	宣伝事業費	繰り入れ(寄附)
			調査研究費		



株式会社マツモトキヨシ
 千葉県松戸市新松戸東9番地1
 親切なお店 溜池山王メトロピア店
 電話番号 03-3582-7800
 いつもお買い上げ有難うございます
 **** <お知らせ> ****
 ポイントご利用のお客様は従業員に
 お声掛けください
 店No:1390 レジNo:0001
 2021年11月30日(火) 17時40分

令領収証

会館用

313ミニミックスブラシ ¥1,210
 小計 1点 ¥1,210
 合計 ¥1,210
 (内、消費税等 ¥110)
 (10%対象 ¥1,210税 ¥110)
 現金 ¥1,250
 お金引 ¥40

上記正に領収いたしました
 <保管上のお願ひ>

印刷面を内側に折返し保管下さい

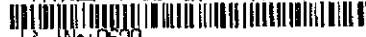

レジNo:0620

担当者:吉弘 麻衣

※台紙1枚につき領収書1枚のみ貼付する。

※台紙からはみ出るサイズの領収書は縮小コピーで貼付のこと。

※月毎に1から順に通し番号をつける。

(時系列に並べる必要は無いが、可能な限り費目は揃える)

※人件費支払いの際の個人情報、事務所口座など、公表を控えなければならない部分には各事務所においてマスキングを行い提出。

※原本は事務所で保管し、コピーを2部本部へ提出。郵送の場合締切日必着のこと。

文書通信交通滞在費 領収書添付台紙

議員氏名	阿部弘樹	費目 (○印を つける)	人件費 光熱水費 備品・消耗品費 事務所費 滞在費 組織活動費 機関紙誌発行費 宣伝事業費 調査研究費 繰り入れ (寄附)
報告対象月	令和3年11月分		
通し番号	3/		

衆議院赤坂議員宿舎
 東京都港区赤坂2-17-10
 電話 03 5549 4671

またの御来店を
 お待ちしております
 ありがとうございました

2021年11月20日 7:41 責任01
 000000#3342 責任者01

ゴミ袋45リットル	内¥150
##小計	¥150
(内税)	¥13
##合計	¥150
現金	¥200
おつり	¥50

※台紙1枚につき領収書1枚のみ貼付する。
 ※台紙からはみ出るサイズの領収書は縮小コピーで貼付のこと。
 ※月毎に1から順に通し番号をつける。
 (時系列に並べる必要は無いが、可能な限り費目は揃える)
 ※人件費支払いの際の個人情報、事務所口座など、公表を控えなければならない部分には各事務所においてマスキングを行い提出。
 ※原本は事務所で保管し、コピーを2部本部へ提出。郵送の場合締切日必着のこと。

文書通信交通滞在費 領収書添付台紙

議員氏名	阿部弘樹	費目 (○印をつける)	人件費 事務所費 機関紙誌発行費 調査研究費	光熱水費 滞在費	備品・消耗品費 組織活動費 宣伝事業費 繰り入れ (寄附)	
報告対象月	令和3年11月分					
通し番号	32					

建物賃貸借契約書 (店舗事務所用)

(1)所在地		福岡県糟屋郡志免町南里3丁目4番1号			
(2)物件		(名称) 南里TENプラザ		D 号室	
(3)種類		店舗事務所		(4)使用目的(業種) 後援会事務所	
(5)構造		鉄骨造		2階建	
(6)面積	契約面積	104.88㎡		敷地面積	
	専用使用面積			駐車場No.	店舗前面3台
	共用面積				
	駐車場面積				
その他の記載可能な事項 (別紙添付)					
(7)契約期間		令和3年7月10日 から 令和5年7月9日 までの 2年ヶ月間とする。ただし、第2条により更新することができる。			
(8)賃料等	家賃	月額	245,300円	敷金(3ヶ月分)	669,000円
		(内消費税)	22,925円		
	共益費	月額		保険料	借主加入
		(内消費税)			
	駐車料	月額		保証料(日本トナリ)	122,650円
		(内消費税)			
		(内消費税)		鍵交換()	
	(内消費税)				
	(内消費税)		見取(日本トナリ)	年額 40,000円	
	合計月額		245,300円		(内消費税)
(9)支払期日		上記の賃料等は、毎月 本日 までに 翌月分 を下記の方法により支払うものとする。ただし、振込み費用等は乙の負担とする。			
(10)支払方法		自動引落し			
(11)振込先		銀行名	支店名	預金 口座番号	受取名義
		西日本シティ銀行粕屋支店(普)			粕屋理産株式会社
(12)貸借人住所		福岡県糟屋郡粕屋町仲原1775-5			電話
【緊急連絡先】					
(13)氏名	住所	〒			借主との関係
名称		B-Mail			

事務所共用
負担分 = 月額 × 9/10
→ ¥220,770-

※台紙1枚につき領収書1枚のみ貼付する。
 ※台紙からはみ出るサイズの領収書は縮小コピーで貼付のこと。
 ※月毎に1から順に通し番号をつける。
 (時系列に並べる必要は無いが、可能な限り費目は揃える)
 ※人件費支払いの際の個人情報、事務所口座など、公表を控えなければならない部分には各事務所においてマスキングを行い提出。
 ※原本は事務所で保管し、コピーを2部本部へ提出。郵送の場合締切日必着のこと。

文書通信交通滞在費 領収書添付台紙

議員氏名	阿部弘樹	費目 (○印をつける)	人件費	光熱水費	備品・消耗品費
報告対象月	令和3年11月分		事務所費	滞在費	組織活動費
通し番号	33		機関紙誌発行費	宣伝事業費	繰り入れ(寄附)
			調査研究費		

保険料領収証

領収証券号	1EGP3195	SOMPO 損保ジャパン
証券番号	M072088651	

保険契約者 (および被保険者)	阿部 弘樹 様		
保険の種類	火災		
保険期間 (変更保険期間)	令和3年7月10日から 令和4年7月10日まで	保険料	¥15,720
分割払	毎月一回目	課税区分	月分
保険の対象	申込書(保証書)内容変更後欄記載のとおり		
備考			
請求先	〒26-1 東京都中央区東本町2-20-1 損保ジャパン 株式会社		
連絡先	ハートーフ保険部 〒26-1 東京都中央区東本町2-20-1 0540-42-1869		
領収日	令和3年11月18日		

事務所共用
負担分 = 月額相当額 × 9/10
¥1,179

- 保険契約者(または被保険者)・保険料・領収日を訂正したものを、社印のないものは無効となりますのでご注意ください。
※年/月/日順の場合、社印は誤りとなります。
- 領収証券(または原簿契約保証書)が1ヶ月以上経過しても届かない場合は、お手数をおかけいたしますが、下記の損保ジャパンカスタマーセンターまでご連絡ください。なお、お問い合わせは無料です。

損保ジャパン カスタマーセンター
0120-888-089
<受付時間> 平日:午前9時~午後8時
土日祝日:午前9時~午後5時 (12月31日~1月3日は休業)

ご無念に申しましては、上段の「領収証券号」「保険の種類」「乗換印刷」「連絡先」をご確認ください。
今後とも、損保ジャパンをお選びいただきますようお願い申し上げます。

- ※台紙1枚につき領収書1枚のみ貼付する。
- ※台紙からはみ出るサイズの領収書は縮小コピーで貼付のこと。
- ※月毎に1から順に通し番号をつける。
(時系列に並べる必要は無いが、可能な限り費目は揃える)
- ※人件費支払いの際の個人情報、事務所口座など、公表を控えなければならない部分には各事務所においてマスキングを行い提出。
- ※原本は事務所で保管し、コピーを2部本部へ提出。郵送の場合締切日必着のこと。

文書通信交通滞在費 領収書添付台紙

議員氏名	阿部弘樹	費目 (○印を つける)	人件費 光熱水費 備品・消耗品費 事務所費 滞在費 組織活動費 機関紙誌発行費 宣伝事業費 調査研究費 繰り入れ (寄附)
報告対象月	令和3年11月分		
通し番号	34		

電話料金等領収証 (Receipt)

ご請求番号
6099630993537

お客さま氏名
阿部 弘樹事務所
様

金 額
2021年11月分
¥6,462

うち、消費税等
587円

西日本電信電話株式会社

九州支店
お客さまからの
料金お問合せ先 (無料)
0120-747488

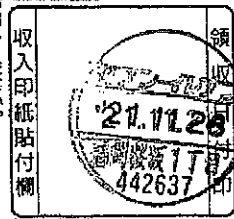

(お客さま)

- ※台紙1枚につき領収書1枚のみ貼付する。
- ※台紙からはみ出るサイズの領収書は縮小コピーで貼付のこと。
- ※月毎に1から順に通し番号をつける。
(時系列に並べる必要は無いが、可能な限り費目は揃える)
- ※人件費支払いの際の個人情報、事務所口座など、公表を控えなければならない部分には各事務所においてマスキングを行い提出。
- ※原本は事務所で保管し、コピーを2部本部へ提出。郵送の場合締切日必着のこと。

文書通信交通滞在費 領収書添付台紙

議員氏名	阿部弘樹	費目 (○印をつける)	人件費	光熱水費	備品・消耗品費
報告対象月	令和3年11月分		事務所費	滞在費	組織活動費
通し番号	35		機関紙誌発行費	宣伝事業費	繰り入れ(寄附)
			調査研究費		

発行日:2021年11月21日

領収書

管理No. 1020-422-0002489

阿部 弘樹 様

伝票No. 1020-421-071715

¥36,300 (内消費税 ¥3,300)

但し電化製品 代として。

支払内訳
コード

¥36,300 10%対象 ¥36,300(内消費税 ¥3,300)

上記の金額正に領収いたしました。

株式会社ヤマダデンキ
群馬県高崎市栄町1-1

印紙税申告納
付につき高崎
税務署承認済

※印刷面を内側に折って保管願います。



※台紙1枚につき領収書1枚のみ貼付する。

※台紙からはみ出るサイズの領収書は縮小コピーで貼付のこと。

※月毎に1から順に通し番号をつける。

(時系列に並べる必要は無いが、可能な限り費目は揃える)

※人件費支払いの際の個人情報、事務所口座など、公表を控えなければならない部分には各事務所においてマスキングを行い提出。

※原本は事務所で保管し、コピーを2部本部へ提出。郵送の場合締切日必着のこと。

文書通信交通滞在費 領収書添付台紙

議員氏名	阿部弘樹	費目 (○印をつける)	人件費	光熱水費	備品・消耗品費
報告対象月	令和3年11月分		事務所費	滞在費	組織活動費
通し番号	36		機関紙誌発行費	宣伝事業費	繰り入れ(寄附)
			調査研究費		

阿部弘樹 様 領 収 証 (クレジット利用) 2021年11月21日(日)

¥ 27,805 -

但し、(株)ドン・キホーテ 代として(消費税等 2527円を含みます)

本社 東京都目黒区青葉台2-19-10

MEGA渋谷本店 TEL 0570-076-311

明細の「*」印は軽減税率(8%)、「セ」印はセーフティイノベーション税制 対象

※保管上のお願い
財布等で保管戴く場合は、印刷面を内側に折って保管願います。 0019-7472-8478

※台紙1枚につき領収書1枚のみ貼付する。

※台紙からはみ出るサイズの領収書は縮小コピーで貼付のこと。

※月毎に1から順に通し番号をつける。

(時系列に並べる必要は無いが、可能な限り費目は揃える)

※人件費支払いの際の個人情報、事務所口座など、公表を控えなければならない部分には各事務所においてマスキングを行い提出。

※原本は事務所で保管し、コピーを2部本部へ提出。郵送の場合締切日必着のこと。

文書通信交通滞在費 領収書添付台紙

議員氏名	阿部弘樹	費目 (○印を つける)	人件費	光熱水費	備品・消耗品費
報告対象月	令和3年11月分		事務所費	滞在費	組織活動費
通し番号	37		機関紙誌発行費	調査研究費	宣伝事業費

領 収 書

No.0013

日付 '21年11月01日

車番 000610 000

メ-タ運賃 ¥930円

合計 ¥930円

上記の通り領収致しました

毎度ご乗車ありがとうございます。

福岡西鉄タクシー株式会社

本社 092-521-1331

配車センター 0570-01-0531

※台紙1枚につき領収書1枚のみ貼付する。

※台紙からはみ出るサイズの領収書は縮小コピーで貼付のこと。

※月毎に1から順に通し番号をつける。

(時系列に並べる必要は無いが、可能な限り費目は揃える)

※人件費支払いの際の個人情報、事務所口座など、公表を控えなければならない部分には各事務所においてマスキングを行い提出。

※原本は事務所で保管し、コピーを2部本部へ提出。郵送の場合締切日必着のこと。

文書通信交通滞在費 領収書添付台紙

議員氏名	阿部弘樹	費目 (○印をつける)	人件費	光熱水費	備品・消耗品費
報告対象月	令和3年11月分		事務所費	滞在費	組織活動費
通し番号	38		機関紙誌発行費	調査研究費	宣伝事業費

EneJet

納品書(領収書)
 福岡スタンダード石油(株)
 セルフ新宮SS 1
 福岡県粕屋郡新宮町上府773-1
 TEL:092-941-5811
 2021/11/04(木)17:12

EneKey
 ENEOS CB J 様
 XXXXXXXXXXXXX1043 22408 0000
 売上 ｼﾝｸﾞﾙ-ENEOS CB J
 レギュラー
 000180 ¥3501
 25.01L @140.0 L- 5 N-13
 外税消費税10% ¥350
 割引適用(002659)
 2円/L,個 割引 済み

 小計 ¥3,851
 合計 ¥3,851
 (1円未満)

- ※台紙1枚につき領収書1枚のみ貼付する。
- ※台紙からはみ出るサイズの領収書は縮小コピーで貼付のこと。
- ※月毎に1から順に通し番号をつける。
 (時系列に並べる必要は無いが、可能な限り費目は揃える)
- ※人件費支払いの際の個人情報、事務所口座など、公表を控えなければならない部分には各事務所においてマスキングを行い提出。
- ※原本は事務所で保管し、コピーを2部本部へ提出。郵送の場合締切日必着のこと。

文書通信交通滞在費 領収書添付台紙

議員氏名	阿部弘樹	費目 (○印をつける)	人件費	光熱水費	備品・消耗品費
報告対象月	令和3年11月分		事務所費	滞在費	組織活動費
通し番号	39		機関紙誌発行費	調査研究費	宣伝事業費

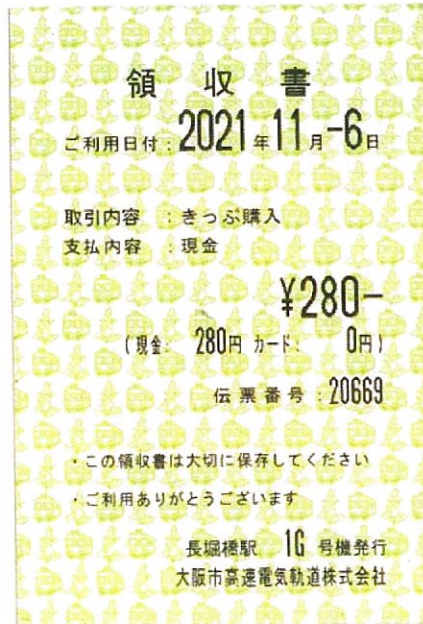

- ※台紙1枚につき領収書1枚のみ貼付する。
- ※台紙からはみ出るサイズの領収書は縮小コピーで貼付のこと。
- ※月毎に1から順に通し番号をつける。
(時系列に並べる必要は無いが、可能な限り費目は揃える)
- ※人件費支払いの際の個人情報、事務所口座など、公表を控えなければならない部分には各事務所においてマスキングを行い提出。
- ※原本は事務所で保管し、コピーを2部本部へ提出。郵送の場合締切日必着のこと。

文書通信交通滞在費 領収書添付台紙

議員氏名	阿部弘樹	費目 (○印を つける)	人件費	光熱水費	備品・消耗品費
報告対象月	令和3年11月分		事務所費	滞在費	組織活動費
通し番号	40		機関紙誌発行費	調査研究費	宣伝事業費

領 収 書

Receipt 阿部弘樹 様

領収年月日 2021.11.16

金額 ￥27,540 (消費税等込み)

上記金額確かに領収いたしました

購入商品 JR乗車券類 JR tickets
(10792 4枚)

西日本旅客鉄道株式会社

博多駅

博多駅MK971発行 20793-01

印紙税申告納
付につき大淀
税務署承認済

- ※台紙1枚につき領収書1枚のみ貼付する。
- ※台紙からはみ出るサイズの領収書は縮小コピーで貼付のこと。
- ※月毎に1から順に通し番号をつける。
(時系列に並べる必要は無いが、可能な限り費目は揃える)
- ※人件費支払いの際の個人情報、事務所口座など、公表を控えなければならない部分には各事務所においてマスキングを行い提出。
- ※原本は事務所で保管し、コピーを2部本部へ提出。郵送の場合締切日必着のこと。

文書通信交通滞在費 領収書添付台紙

議員氏名	阿部弘樹	費目 (○印を つける)	人件費 光熱水費 備品・消耗品費 事務所費 滞在費 組織活動費 機関紙誌発行費 宣伝事業費 調査研究費 繰り入れ (寄附)
報告対象月	令和3年11月分		
通し番号	41		



- ※台紙1枚につき領収書1枚のみ貼付する。
- ※台紙からはみ出るサイズの領収書は縮小コピーで貼付のこと。
- ※月毎に1から順に通し番号をつける。
(時系列に並べる必要は無いが、可能な限り費目は揃える)
- ※人件費支払いの際の個人情報、事務所口座など、公表を控えなければならない部分には各事務所においてマスキングを行い提出。
- ※原本は事務所で保管し、コピーを2部本部へ提出。郵送の場合締切日必着のこと。

文書通信交通滞在費 領収書添付台紙

議員氏名	阿部弘樹	費目 (○印をつける)	人件費 光熱水費 備品・消耗品費 専務所費 滞在費 組織活動費 機関紙誌発行費 宣伝事業費 調査研究費 繰り入れ (寄附)
報告対象月	令和3年11月分		
通し番号	4)		

株式会社 JTB

領 収 証

通 番	T001-029034
領収証番号	01055607275-02-07
発 行 日	2021年11月8日

阿部弘樹 様

下記の金額正に領収いたしました

¥32,730.-

但し 11月 9日 航空券代金として

ご入金内訳 (今回のご入金額)

日 付	種 別	金 額
2021/11/02	クレジット	¥28,300
2021/11/08	クレジット	¥4,430
合 計 金 額		¥32,730

トラベルゲート天神	
〒800-0001 福岡県福岡市中央区天神 2丁目12-1 天神ビル 1F TEL: 092-762-0700	

出納責任者 地方 るみ子 取 扱 者 清塚千加	印 紙 税 中 途 納 付 に つ き 品 川 経 理 課 承 継 部 <small>印紙税: 100円</small>
----------------------------	---

領収額所名、領収印の無いもの及び金額訂正のものは無効です。

1/2

- ※台紙1枚につき領収書1枚のみ貼付する。
- ※台紙からはみ出るサイズの領収書は縮小コピーで貼付のこと。
- ※月毎に1から順に通し番号をつける。
- (時系列に並べる必要は無いが、可能な限り費目は揃える)
- ※人件費支払いの際の個人情報、事務所口座など、公表を控えなければならない部分には各事務所においてマスキングを行い提出。
- ※原本は事務所で保管し、コピーを2部本部へ提出。郵送の場合締切日必着のこと。

文書通信交通滞在費 領収書添付台紙

議員氏名	阿部弘樹	費目 (○印を つける)	人件費 光熱水費 備品・消耗品費 事務所費 滞在費 組織活動費 機関紙誌発行費 宣伝事業費 調査研究費 繰り入れ (寄附)
報告対象月	令和3年11月分		
通し番号	43		

領収証

ご利用ありがとうございました

No.20-070172 車室 07
 入庫日時 2021年11月08日 17時15分
 出庫日時 2021年11月08日 18時35分
 駐車時間 1時間19分

駐車料金(一般車) 400円

現金計 400円

投入現金 1000円

釣銭額 600円

駐車場名:西中洲パーキング

- ※台紙1枚につき領収書1枚のみ貼付する。
- ※台紙からはみ出るサイズの領収書は縮小コピーで貼付のこと。
- ※月毎に1から順に通し番号をつける。
 (時系列に並べる必要は無いが、可能な限り費目は揃える)
- ※人件費支払いの際の個人情報、事務所口座など、公表を控えなければならない部分には各事務所においてマスキングを行い提出。
- ※原本は事務所で保管し、コピーを2部本部へ提出。郵送の場合締切日必着のこと。

文書通信交通滞在費 領収書添付台紙

議員氏名	阿部弘樹	費目 (○印をつける)	人件費 光熱水費 備品・消耗品費 事務所費 滞在費 組織活動費 機関紙誌発行費 宣伝事業費 調査研究費 繰り入れ(寄附)
報告対象月	令和3年11月分		
通し番号	44		

領収書

o h ! パーキング警固 2 F 日

駐車番号	04番
入庫時間	11月09日 16:43
出庫時間	11月09日 16:50
請求金額	100円
領収金額	100円
領収日	21年11月09日

- ※台紙1枚につき領収書1枚のみ貼付する。
- ※台紙からはみ出るサイズの領収書は縮小コピーで貼付のこと。
- ※月毎に1から順に通し番号をつける。
(時系列に並べる必要は無いが、可能な限り費目は揃える)
- ※人件費支払いの際の個人情報、事務所口座など、公表を控えなければならない部分には各事務所においてマスキングを行い提出。
- ※原本は事務所で保管し、コピーを2部本部へ提出。郵送の場合締切日必着のこと。

文書通信交通滞在費 領収書添付台紙

議員氏名	阿部弘樹	費目 (○印を つける)	人件費	光熱水費	備品・消耗品費
報告対象月	令和3年11月分		事務所費	滞在費	組織活動費
通し番号	45		機関紙誌発行費	宣伝事業費	繰り入れ(寄附)
			調査研究費		

NO.18424

領 収 書

阿部 弘樹 様

金額 ¥500-

2021年11月-9日

上記金額正に領収いたしました。

但し、乗車券 代金として

羽田空港1・2駅発行 2105

京浜急行電鉄株式会社

- ※台紙1枚につき領収書1枚のみ貼付する。
- ※台紙からはみ出るサイズの領収書は縮小コピーで貼付のこと。
- ※月毎に1から順に通し番号をつける。
(時系列に並べる必要は無いが、可能な限り費目は揃える)
- ※人件費支払いの際の個人情報、事務所口座など、公表を控えなければならない部分には各事務所においてマスキングを行い提出。
- ※原本は事務所で保管し、コピーを2部本部へ提出。郵送の場合締切日必着のこと。

文書通信交通滞在費 領収書添付台紙

議員氏名	阿部弘樹	費目 (○印を つける)	人件費 光熱水費 備品・消耗品費 事務所費 滞在費 組織活動費 機関紙誌発行費 宣伝事業費 調査研究費 繰り入れ (寄附)
報告対象月	令和3年11月分		
通し番号	46		

領 収 書

No. 4781

日付 20年11月10日

単番 000528

000

メータ運賃

¥740円

合計

¥740円

上記の通り領収致しました

加算・申出ありかと、ご連絡下さい。

福岡第一交通株式会社

福岡西営業所 (092) 892-1200

第一交通グループ

タクシー御用命 (24時間営業)

福岡市内 TEL 481-6400

チケット・DiDi・QR決済

※台紙1枚につき領収書1枚のみ貼付する。

※台紙からはみ出るサイズの領収書は縮小コピーで貼付のこと。

※月毎に1から順に通し番号をつける。

(時系列に並べる必要は無いが、可能な限り費目は揃える)

※人件費支払いの際の個人情報、事務所口座など、公表を控えなければならない部分には各事務所においてマスキングを行い提出。

※原本は事務所で保管し、コピーを2部本部へ提出。郵送の場合締切日必着のこと。

文書通信交通滞在費 領収書添付台紙

議員氏名	阿部弘樹	費目 (○印を つける)	人件費 光熱水費 備品・消耗品費 事務所費 滞在費 組織活動費 機関紙誌発行費 宣伝事業費 調査研究費 繰り入れ (寄附)
報告対象月	令和3年11月分		
通し番号	47		

領収書

阿部 弘樹 様

ご利用日付 2021年11月10日

時刻 06時19分

カード番号: ----

取引内容: 乗車券購入 金380円

印紙税法
 第52条
 非課税

伝票番号: 64428

・毎度ありがとうございます。

西馬込 駅 券 03発行
東京都交通局

- ※台紙1枚につき領収書1枚のみ貼付する。
- ※台紙からはみ出るサイズの領収書は縮小コピーで貼付のこと。
- ※月毎に1から順に通し番号をつける。
(時系列に並べる必要は無いが、可能な限り費目は揃える)
- ※人件費支払いの際の個人情報、事務所口座など、公表を控えなければならない部分には各事務所においてマスキングを行い提出。
- ※原本は事務所で保管し、コピーを2部本部へ提出。郵送の場合締切日必着のこと。

文書通信交通滞在費 領収書添付台紙

議員氏名	阿部弘樹	費目 (○印を つける)	人件費	光熱水費	備品・消耗品費
報告対象月	令和3年11月分		事務所費	滞在費	組織活動費
通し番号	48		機関紙誌発行費	調査研究費	宣伝事業費

JQパークス冷泉 大春
毎度ありがとうございます

《 領 収 書 》

21年11月13日12:00	[NO. 1]
駐車料金	11月13日12:59 200円
△計	200円
お預り	200円
お釣	0円
	NO.055097

- ※台紙1枚につき領収書1枚のみ貼付する。
- ※台紙からはみ出るサイズの領収書は縮小コピーで貼付のこと。
- ※月毎に1から順に通し番号をつける。
(時系列に並べる必要は無いが、可能な限り費目は揃える)
- ※人件費支払いの際の個人情報、事務所口座など、公表を控えなければならない部分には各事務所においてマスキングを行い提出。
- ※原本は事務所で保管し、コピーを2部本部へ提出。郵送の場合締切日必着のこと。

文書通信交通滞在費 領収書添付台紙

議員氏名	阿部弘樹	費目 (○印を つける)	人件費	光熱水費	備品・消耗品費
報告対象月	令和3年11月分		事務所費	滞在費	組織活動費
通し番号	49		機関紙誌発行費	調査研究費	宣伝事業費

EneJet

※内品書(領収書)

福岡スタンダード石油(株)
セルブ宗像SS 2
宗像市王丸1086-1
TEL:0940-37-7711
2021/11/13(土)17:01

アプラス EneKey
XXXXXXXXXXXX6254 22408 0000 様
売上 カードW
レギュラー
000180 ¥5182
35.49L @146.0 L-1 N-3
外税消費税10% ¥518
割引適用(005307)
2円/L.個 割引 済み

小計 ¥5,700
合計 ¥5,700
(10%対象 ¥5,700)
承認No. 0000221

- ※台紙1枚につき領収書1枚のみ貼付する。
- ※台紙からはみ出るサイズの領収書は縮小コピーで貼付のこと。
- ※月毎に1から順に通し番号をつける。
(時系列に並べる必要は無いが、可能な限り費目は揃える)
- ※人件費支払いの際の個人情報、事務所口座など、公表を控えなければならない部分には各事務所においてマスキングを行い提出。
- ※原本は事務所で保管し、コピーを2部本部へ提出。郵送の場合締切日必着のこと。

文書通信交通滞在費 領収書添付台紙

議員氏名	阿部弘樹	費目 (○印を つける)	人件費 光熱水費 備品・消耗品費 事務所費 滞在費 組織活動費 機関紙誌発行費 宣伝事業費 調査研究費 繰り入れ (寄附)
報告対象月	令和3年11月分		
通し番号	50		

福岡安藤ハザマビル
092-724-1109

領収証

精算機 #01	精算 No.000001
係員 #0001	管理者
入場時刻	2021/11/16(火) 15:17
出場時刻	2021/11/16(火) 15:30
駐車時間	0:13
駐車料金 料金種別 A	100円
=====	
合計	100円
お預り	100円
お釣り	0円

ありがとうございます
上記の金額正に領収致しました。

- ※台紙 1 枚につき領収書 1 枚のみ貼付する。
- ※台紙からはみ出るサイズの領収書は縮小コピーで貼付のこと。
- ※月毎に 1 から順に通し番号をつける。
(時系列に並べる必要は無いが、可能な限り費目は揃える)
- ※人件費支払いの際の個人情報、事務所口座など、公表を控えなければならない部分には各事務所においてマスキングを行い提出。
- ※原本は事務所で保管し、コピーを 2 部本部へ提出。郵送の場合締切日必着のこと。

文書通信交通滞在費 領収書添付台紙

議員氏名	阿部弘樹	費目 (○印を つける)	人件費 光熱水費 備品・消耗品費 事務所費 滞在費 組織活動費 機関紙誌発行費 宣伝事業費 調査研究費 繰り入れ(寄附)
報告対象月	令和3年11月分		
通し番号	5/		

ご利用ありがとうございます。



料金所では一旦停車してください。

領 収 書

料金所 関門・門司

TEL 093-321-2877
高速道路の道路情報を24時間無料で提供
 携帯サイト「アイハイウェイ」を活用下さい

21年11月16日11時30分

車種 普通

通行料金 ¥160-
 (現金)

通行料金は消費税率10%対象です
 西日本高速道路株式会社
 大阪府大阪市北区堂島1-6-20

取扱番号2592-06-00

- ※台紙1枚につき領収書1枚のみ貼付する。
- ※台紙からはみ出るサイズの領収書は縮小コピーで貼付のこと。
- ※月毎に1から順に通し番号をつける。
 (時系列に並べる必要は無いが、可能な限り費目は揃える)
- ※人件費支払いの際の個人情報、事務所口座など、公表を控えなければならない部分には各事務所においてマスキングを行い提出。
- ※原本は事務所で保管し、コピーを2部本部へ提出。郵送の場合締切日必着のこと。

文書通信交通滞在費 領収書添付台紙

議員氏名	阿部弘樹	費目 (○印をつける)	人件費	光熱水費	備品・消耗品費
報告対象月	令和3年11月分		事務所費	滞在費	組織活動費
通し番号	52		機関紙誌発行費	宣伝事業費	繰り入れ(寄附)
			調査研究費		

領 収 書

現金・クレジット・カード・割引 No.0210
 日付 2021年11月17日
 車番 0000 0000
 運賃 ¥420円

運賃料金計 ¥420円
合計 ¥420円

上記の様に領収致しました
 毎度ご乗車ありがとうございます

及川 タクシー
 ドア番号: 048

お忘れ物は下記所属団体へ
 個人タクシー第一事業団協同組合
 平日 9:00~17:00
 TEL 03-3425-1341
 時間外は
 日僑連東京都営業協同組合
 TEL 03-5976-9166
 お問い合わせは
 (一社)東京都個人タクシー協会
 TEL 03-3947-1451
 ご要望は
 (公財)東京タクシーセンター
 TEL 03-3648-0300

※台紙1枚につき領収書1枚のみ貼付する。
 ※台紙からはみ出るサイズの領収書は縮小コピーで貼付のこと。
 ※月毎に1から順に通し番号をつける。
 (時系列に並べる必要は無いが、可能な限り費目は揃える)
 ※人件費支払いの際の個人情報、事務所口座など、公表を控えなければならない部分には各事務所においてマスキングを行い提出。
 ※原本は事務所で保管し、コピーを2部本部へ提出。郵送の場合締切日必着のこと。

文書通信交通滞在費 領収書添付台紙

議員氏名	阿部弘樹	費目 (○印を つける)	人件費	光熱水費	備品・消耗品費
報告対象月	令和3年11月分		事務所費	滞在費	組織活動費
通し番号	53		機関紙誌発行費	調査研究費	宣伝事業費

2021/11/25 11:16

領収書

Booking.com

領収書

予約番号
3974626384

宿泊者情報

氏名 HIROKI ABE

メールアドレス

決済日 2021年11月20日

予約詳細

宿泊施設名 Comfort Hotel Kyoto Toji

所在地 Minami-ku Nishikujyo Shimamachi 54-1
Kyoto, 日本
601-8431

予約番号 3974626384

チェックイン 2021年11月21日 日曜日

チェックアウト 2021年11月22日 月曜日

2021年11月20日に支払った額 ¥ 5,482

この領収書は自動発行されたものです
こちらは決済を証明するためのものであり、付加価値税 (VAT) の還付目的には使用できません。

こちらは正式な明細書ではありませんので、ご注意ください

税金関連の手続きに必要な有効な明細書を発行できるのは宿泊施設のみとなります

※台紙1枚につき領収書1枚のみ貼付する。

※台紙からはみ出るサイズの領収書は縮小コピーで貼付のこと。

※月毎に1から順に通し番号をつける。

(時系列に並べる必要は無いが、可能な限り費目は揃える)

※人件費支払いの際の個人情報、事務所口座など、公表を控えなければならない部分には各事務所においてマスキングを行い提出。

※原本は事務所で保管し、コピーを2部本部へ提出。郵送の場合締切日必着のこと。

文書通信交通滞在費 領収書添付台紙

議員氏名	阿部弘樹	費目 (○印を つける)	人件費	光熱水費	備品・消耗品費
報告対象月	令和3年11月分		事務所費	滞在費	組織活動費
通し番号	54		機関紙誌発行費	調査研究費	宣伝事業費

東京国際フォーラム
東京都千代田区丸の内三丁目5番1号
TEL 03(5221)9070

領 収 証

入車日時 2021年11月20日 14時44分
出車日時 2021年11月20日 16時55分
No.01-000042 券No.10-061270

駐車料金(一般車) 1000円
割引 (2H-B券) 1枚
300円
料金計 200円

投入現金 200円
釣銭額 0円

- ※台紙1枚につき領収書1枚のみ貼付する。
- ※台紙からはみ出るサイズの領収書は縮小コピーで貼付のこと。
- ※月毎に1から順に通し番号をつける。
(時系列に並べる必要は無いが、可能な限り費目は揃える)
- ※人件費支払いの際の個人情報、事務所口座など、公表を控えなければならない部分には各事務所においてマスキングを行い提出。
- ※原本は事務所で保管し、コピーを2部本部へ提出。郵送の場合締切日必着のこと。

文書通信交通滞在費 領収書添付台紙

議員氏名	阿部弘樹	費目 (○印をつける)	人件費	光熱水費	備品	消耗品費
報告対象月	令和3年11月分		事務所費	滞在費	組織活動費	
通し番号	55		機関紙誌発行費	宣伝事業費	繰り入れ (寄附)	
			調査研究費			



Comfort™
by CHOICE HOTELS

領 収 書

HIROKI ABE 様

領収金額

¥200

クレジットカードにて領収いたしました。

コンフォートホテル京都東寺
TEL 075-662-0311

取引番号:016002C112103379 2021/11/21 16:19

お部屋番号 : 208
お名前 : HIROKI ABE様
ご人数 : 1
ご利用期間 : 2021/11/21 - 2021/11/22

- ※台紙1枚につき領収書1枚のみ貼付する。
- ※台紙からはみ出るサイズの領収書は縮小コピーで貼付のこと。
- ※月毎に1から順に通し番号をつける。
(時系列に並べる必要は無いが、可能な限り費目は揃える)
- ※人件費支払いの際の個人情報、事務所口座など、公表を控えなければならない部分には各事務所においてマスキングを行い提出。
- ※原本は事務所で保管し、コピーを2部本部へ提出。郵送の場合締切日必着のこと。

文書通信交通滞在費 領収書添付台紙

議員氏名	阿部弘樹	費目 (○印を つける)	人件費	光熱水費	備品・消耗品
報告対象月	令和3年11月分		事務所費	滞在費	組織活動費
通し番号	56		機関紙誌発行費	調査研究費	宣伝事業費

領収書

阿部 弘樹 様

[証紙切手引受]		
第一種定形		13.0g
084	6通	¥504
小計		¥504
郵便物引受合計通数		6通
課税計(10%)		¥504
(内消費税等)		¥45
非課税計		¥0
合計		¥504
お預り金額		¥10,000
おつり		¥9,496



〒100-8792 日本郵便株式会社
 東京都千代田区大手町2-3-1
 取扱日時: 2021年11月22日 14:13
 発行No. 211122A4082 端N03箱33
 連絡先: 国会内郵便局
 TEL: 03-3581-0681

- ※台紙1枚につき領収書1枚のみ貼付する。
- ※台紙からはみ出るサイズの領収書は縮小コピーで貼付のこと。
- ※月毎に1から順に通し番号をつける。
 (時系列に並べる必要は無いが、可能な限り費目は揃える)
- ※人件費支払いの際の個人情報、事務所口座など、公表を控えなければならない部分には各事務所においてマスキングを行い提出。
- ※原本は事務所で保管し、コピーを2部本部へ提出。郵送の場合締切日必着のこと。

文書通信交通滞在費 領収書添付台紙

議員氏名	阿部弘樹	費目 (○印を つける)	人件費	光熱水費	備品・消耗品費
報告対象月	令和3年11月分		事務所費	滞在費	組織活動費
通し番号	57		機関紙誌発行費	調査研究費	宣伝事業費 繰り入れ(寄附)

EneJet

納品書(領収書)
 福岡スタンダード石油(株)
 セルフ宗像SS 2
 宗像市王丸1086-1
 TEL:0940-37-7711
 2021/11/23(火)20:04

EneKey
 様
 アプラス
 XXXXXXXXXXXX6254 22408 0000
 売上 カード
 レギュラー
 0001E0 ¥5225
 35.79L @146.0 L- 7 N-21
 外税消費税10% ¥523
 2円割引チケット適用(534086)
 2円/1.個 割引 済み

 小計 ¥5,748
 合計 ¥5,748
 (10%対象 ¥5,748)
 承認No. 0000223
 一任

- ※台紙1枚につき領収書1枚のみ貼付する。
- ※台紙からはみ出るサイズの領収書は縮小コピーで貼付のこと。
- ※月毎に1から順に通し番号をつける。
 (時系列に並べる必要は無いが、可能な限り費目は揃える)
- ※人件費支払いの際の個人情報、事務所口座など、公表を控えなければならない部分には各事務所においてマスキングを行い提出。
- ※原本は事務所で保管し、コピーを2部本部へ提出。郵送の場合締切日必着のこと。

文書通信交通滞在費 領収書添付台紙

議員氏名	阿部弘樹	費目 (○印をつける)	人件費	光熱水費	備品・消耗品費
報告対象月	令和3年11月分		事務所費	滞在費	組織活動費
通し番号	58		機関紙誌発行費	調査研究費	宣伝事業費

領 収 書 No. 1210

日付 21年11月26日
 車番 000506 000
 メータ運賃 ¥810円
 合計 ¥810円

上記の通り領収致しました

毎度ご乗車ありがとうございます。

 大濠タクシー(有)

福岡市中央区鳥飼1丁目4-56

TEL 092-751-5618

本日のご乗車誠にありがとうございます。
 またのご乗車をお待ちしております。

※台紙1枚につき領収書1枚のみ貼付する。

※台紙からはみ出るサイズの領収書は縮小コピーで貼付のこと。

※月毎に1から順に通し番号をつける。

(時系列に並べる必要は無いが、可能な限り費目は揃える)

※人件費支払いの際の個人情報、事務所口座など、公表を控えなければならない部分には各事務所においてマスキングを行い提出。

※原本は事務所で保管し、コピーを2部本部へ提出。郵送の場合締切日必着のこと。

文書通信交通滞在費 領収書添付台紙

議員氏名	阿部弘樹	費目 (○印を つける)	人件費	光熱水費	備品・消耗品費
報告対象月	令和3年11月分		事務所費	滞在費	組織活動費
通し番号	59		機関紙誌発行費	調査研究費	宣伝事業費

領 収 書

2021年11月26日 -004

メーター運賃 ¥810円

合計 ¥810円

現金支払 ¥810円

車両番号 124

毎度ご乗車ありがとうございます。



(株) トマト交通

福岡市博多区榎田1丁目7-27

092-779-0570-080-080

※台紙1枚につき領収書1枚のみ貼付する。

※台紙からはみ出るサイズの領収書は縮小コピーで貼付のこと。

※月毎に1から順に通し番号をつける。

(時系列に並べる必要は無いが、可能な限り費目は揃える)

※人件費支払いの際の個人情報、事務所口座など、公表を控えなければならない部分には各事務所においてマスキングを行い提出。

※原本は事務所で保管し、コピーを2部本部へ提出。郵送の場合締切日必着のこと。

文書通信交通滞在費 領収書添付台紙

議員氏名	阿部弘樹	費目 (○印を つける)	人件費	光熱水費	備品・消耗品費
報告対象月	令和3年11月分		事務所費	滞在費	組織活動費
通し番号	60		機関紙誌発行費	調査研究費	宣伝事業費

領収証

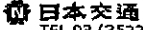
(チケット・カード・クーポン)
 2021年11月26日
 無線番号 534号
 乗車料金 ¥1620円
 迎車 ¥420円
計 2040円
 お忘れ物・お問合せは
 カスタマーサポートデスクへ
 TEL 0570 (08) 2151 平日9:00~17:00
 日本交通 新木場営業所
 TEL 03 (3522) 2151
 GPS)402-9943-293A

- ※台紙1枚につき領収書1枚のみ貼付する。
- ※台紙からはみ出るサイズの領収書は縮小コピーで貼付のこと。
- ※月毎に1から順に通し番号をつける。
 (時系列に並べる必要は無いが、可能な限り費目は揃える)
- ※人件費支払いの際の個人情報、事務所口座など、公表を控えなければならない部分には各事務所においてマスキングを行い提出。
- ※原本は事務所で保管し、コピーを2部本部へ提出。郵送の場合締切日必着のこと。

文書通信交通滞在費 領収書添付台紙

議員氏名	阿部弘樹	費目 (○印を つける)	人件費	光熱水費	備品・消耗品費
報告対象月	令和3年11月分		事務所費	滞在費	組織活動費
通し番号	61		機関紙誌発行費	調査研究費	宣伝事業費

領 収 書

No.0009

日付 '21年11月28日

車番 000701 000

メータ運賃 ¥1230円

合計 ¥1230円

上記の通り領収致しました

毎度ご乗車ありがとうございます。

福岡西鉄タクシー株式会社

本社 092-521-1331

配車センター 0570-01-0531

※台紙1枚につき領収書1枚のみ貼付する。

※台紙からはみ出るサイズの領収書は縮小コピーで貼付のこと。

※月毎に1から順に通し番号をつける。

(時系列に並べる必要は無いが、可能な限り費目は揃える)

※人件費支払いの際の個人情報、事務所口座など、公表を控えなければならない部分には各事務所においてマスキングを行い提出。

※原本は事務所で保管し、コピーを2部本部へ提出。郵送の場合締切日必着のこと。

文書通信交通滞在費 領収書添付台紙

議員氏名	阿部弘樹	費目 (○印をつける)	人件費	光熱水費	備品・消耗品費
報告対象月	令和3年11月分		事務所費	滞在費	組織活動費
通し番号	62		機関紙誌発行費	宣伝事業費	繰り入れ(寄附)
			調査研究費		

領 収 書

阿部 弘樹 様

発行日 2021/11/30

金額 ￥425,944 -

但 寄付金として

上記正に領収いたしました。

内 訳 _____
 税抜金額 _____
 消費税等 _____

〒811-2207

福岡県粕屋郡志免町南里3-4-1

TEL:092-957-8760 FAX:092-957-8761

阿部弘樹



※台紙1枚につき領収書1枚のみ貼付する。

※台紙からはみ出るサイズの領収書は縮小コピーで貼付のこと。

※月毎に1から順に通し番号をつける。

(時系列に並べる必要は無いが、可能な限り費目は揃える)

※人件費支払いの際の個人情報、事務所口座など、公表を控えなければならない部分には各事務所においてマスキングを行い提出。

※原本は事務所で保管し、コピーを2部本部へ提出。郵送の場合締切日必着のこと。

文書通信交通滞在費 領収書添付台紙

議員氏名	阿部弘樹	費目 (○印をつける)	人件費	光熱水費	備品・消耗品費
報告対象月	令和3年11月分		事務所費	滞在費	組織活動費
通し番号	63		機関紙誌発行費	○ 宣伝事業費	繰り入れ(寄附)
			調査研究費		

領収証 阿部 弘樹 様 No. _____

金額 ￥ 1 0 0 0 0 0 0 0 -

但 寄附金として R. 3年 11月 29日 上記正に領収いたしました

収入印紙

内訳

税抜金額

消費税額(%)

日本維新の会
〒542-0082 大阪府大阪市中央区島本3-16
三栄長堀ビル
TEL 06-4963-8800 FAX 06-4963-8801

- ※台紙1枚につき領収書1枚のみ貼付する。
- ※台紙からはみ出るサイズの領収書は縮小コピーで貼付のこと。
- ※月毎に1から順に通し番号をつける。
(時系列に並べる必要は無いが、可能な限り費目は揃える)
- ※人件費支払いの際の個人情報、事務所口座など、公表を控えなければならない部分には各事務所においてマスキングを行い提出。
- ※原本は事務所で保管し、コピーを2部本部へ提出。郵送の場合締切日必着のこと。