

文書通信交通滞在費 使途報告書

提出日 令和4年 2月 14日

議員氏名	藤巻健太
担当者	吉田 新
報告対象月	2021年12月

項目	金額 (円)	備考
1 経常経費	¥142,808	
(1) 人件費	¥0	
(2) 光熱水費	¥0	
(3) 備品・消耗品費	¥137,620	アスクル代ほか
(4) 事務所費	¥5,188	通信費ほか
(5) 滞在費	¥0	
2 政治活動費	¥13,740	
(1) 組織活動費	¥13,740	移動交通費
(2) 機関紙誌発行費	¥0	
(3) 宣伝事業費	¥0	
(4) 調査研究費	¥0	
3 政党支部繰入 (寄付)	¥0	
主な内訳	¥0	
主な内訳	¥0	
4 資金管理団体繰入 (寄付)	¥843,452	藤巻けんたを応援する会
主な内訳	¥0	
主な内訳	¥0	
5 支出合計	¥156,548	
6 前月からの繰越	¥0	
7 次月への繰越	¥0	

文書通信交通滞在費 領収書貼付台紙

議員氏名	藤巻 健太	費目 (○印を つける)	人件費	光熱水費	備品・消耗品費
報告対象月	2021年12月		事務所費	滞在費	組織活動費
通し番号	/		機関紙誌発行費	調査研究費	宣伝事業費

領 収 書

藤巻 健太

NO.00052998
2021年12月03日
様

金額 ¥21,120-

(内消費税等 ¥1,920)

但し ゴム印代として
上記の金額正に領収いたしました

収入
印紙

はんこ屋さん21松戸店
〒271-0091 千葉県松戸市本町
6-8
TEL 047-394-8583 FAX 047-394-8582



※台紙1枚につき領収書1枚のみ貼付する。

※台紙からはみ出るサイズの領収書は縮小コピーで貼付のこと。

※月毎に1から順に通し番号をつける。

(時系列に並べる必要は無いが、可能な限り費目は揃える)

※人件費支払いの際の個人情報、事務所口座など、公表を控えなければならない部分には各事務所においてマスキングを行い提出。)

※原本は事務所で保管し、コピーを2部本部へ提出。郵送の場合締切日必着のこと。141107文書

文書通信交通滞在費 領収書貼付台紙

議員氏名	藤巻 健太	費目 (○印を つける)	人件費	光熱水費	備品・消耗品費
報告対象月	2021年12月		事務所費	滞在費	組織活動費
通し番号	2		機関紙誌発行費	宣伝事業費	繰り入れ(寄付)
			調査研究費		

領収書

発行年月日：2021年12月09日

藤巻健太様

¥69,274-

但 アスクルご利用代金として、上記正に領収いたしました。[銀行振込]

[電子領収書につき印紙不要]
No.412550387

株式会社ハイパ
〒103-0012
東京都中央区日本
ニューESRビル
03-6855-8180



- ※台紙1枚につき領収書1枚のみ貼付する。
- ※台紙からはみ出るサイズの領収書は縮小コピーで貼付のこと。
- ※月毎に1から順に通し番号をつける。
(時系列に並べる必要は無いが、可能な限り費目は揃える)
- ※人件費支払いの際の個人情報、事務所口座など、公表を控えなければならない部分には各事務所においてマスキングを行い提出。)
- ※原本は事務所で保管し、コピーを2部本部へ提出。郵送の場合締切日必着のこと。141107文書

文書通信交通滞在費 領収書貼付台紙

議員氏名	藤巻 健太	費目 (○印を つける)	人件費	光熱水費	備品・消耗品費
報告対象月	2021年12月		事務所費	滞在費	組織活動費
通し番号	3		機関紙誌発行費		宣伝事業費
			調査研究費		繰り入れ(寄付)

八雲堂書店

八雲堂書店
Tel : 03-3718-8161
2021/12/13(月) 15:42
担当 : スタッフ

☆ 本は安いレジャーです!

■ 領収証 ■

6.6. デスクダイアリ 2,090
9784471810665

.....
内税品計 ¥2,090
(内税 10.00% ¥190)
.....

合計 ¥2,090
お預り ¥2,100
(消費税等 ¥190)
(お買上げ点数 1)

お釣り ¥10

*****年中無休*****
営業時間 平日: 10:00~20:00
日・祝日: 11:00~19:00
東横線 都立大学駅前

レシートNo. 00235731 店 8714-01



※台紙1枚につき領収書1枚のみ貼付する。

※台紙からはみ出るサイズの領収書は縮小コピーで貼付のこと。

※月毎に1から順に通し番号をつける。

(時系列に並べる必要は無いが、可能な限り費目は揃える)

※人件費支払いの際の個人情報、事務所口座など、公表を控えなければならない部分には各事務所においてマスキングを行い提出。))

※原本は事務所で保管し、コピーを2部本部へ提出。郵送の場合締切日必着のこと。141107 文書

文書通信交通滞在費 領収書貼付台紙

議員氏名	藤巻 健太	費目 (○印を つける)	人件費	光熱水費	備品・消耗品費
報告対象月	2021年12月		事務所費	滞在費	組織活動費
通し番号	4		機関紙誌発行費	宣伝事業費	繰り入れ(寄付)
			調査研究費		

領収証

東京都千代田区永田町2-1-2
衆議院第二議員会館320号室
藤巻健太 様

2021年12月15日

金額

¥19,800

但し 名刺製作費として

上記金額正に領収いたしました

内 訳

税別金額

消費税額(10%)

アイ・ティ・エム・プランニング合同会社

〒143-0016

東京都大田区大森北5-16-1

TEL 050-3628-3768



※台紙1枚につき領収書1枚のみ貼付する。

※台紙からはみ出るサイズの領収書は縮小コピーで貼付のこと。

※月毎に1から順に通し番号をつける。

(時系列に並べる必要は無いが、可能な限り費目は揃える)

※人件費支払いの際の個人情報、事務所口座など、公表を控えなければならない部分には各事務所においてマスキングを行い提出。)

※原本は事務所で保管し、コピーを2部本部へ提出。郵送の場合締切日必着のこと。141107 文書

文書通信交通滞在費 領収書貼付台紙

議員氏名	藤巻 健太	費目 (○印を つける)	人件費	光熱水費	備品・消耗品費
報告対象月	2021年12月		事務所費	滞在費	組織活動費
通し番号	5		機関紙誌発行費	宣伝事業費	繰り入れ(寄付)
			調査研究費		

セブンイレブン
 衆議院第二議員会館店
 東京都千代田区永田町二丁目1番2号
 電話：03-3507-8688 内線#3

2021年12月16日(木) 10:27 責038

領 収 書

藤巻 健太 様

¥ 1,097-
 税率10%対象商品 ¥1,097
 (内消費税等10%対象 ¥99)
 合 計 ¥1,097

但し 電池代として

上記正に領収書発行された
 2021年12月16日

本票を保管頂く場合は、印刷面を
 内側に折り、保管をお願いします

※台紙1枚につき領収書1枚のみ貼付する。

※台紙からはみ出るサイズの領収書は縮小コピーで貼付のこと。

※月毎に1から順に通し番号をつける。

(時系列に並べる必要は無いが、可能な限り費目は揃える)

※人件費支払いの際の個人情報、事務所口座など、公表を控えなければならない部分には各事務所においてマスキングを行い提出。)

※原本は事務所で保管し、コピーを2部本部へ提出。郵送の場合締切日必着のこと。141107 文書

文書通信交通滞在費 領収書貼付台紙

議員氏名	藤巻 健太	費目 (○印を つける)	人件費	光熱水費	備品・消耗品費
報告対象月	2021年12月		事務所費	滞在費	組織活動費
通し番号	6		機関紙誌発行費	宣伝事業費	繰り入れ(寄付)
			調査研究費		



(株) 湯浅
セルフ古ヶ崎
千葉県松戸市
古ヶ崎3-3311
TEL:047-360-1855 SS:30695-93208

令頁4又書

車販売はじめました。
新車・中古車・中古車等幅広く取り扱
っています。
分割ローンもOK!!
どこよりもお安く致します。
詳しくはSSスタッフまで!!

2021年12月04日 19:59 伝票No. 9158
取引通番 9801

ゲンキンカイインカード 様
現金会員

0210-00 1450
シエルケイコ P06 ¥5074
数量 36.77L
単価 @138
値引 @-2 ¥-74
(内本体 @103.9 ¥3820)
(内軽油税 @32.1 ¥1180)
(調整後単価 @136 ¥5000)

合計 ¥5,000
(内税分消費税 ¥347)
お預り ¥5,000
お釣り ¥0

有効期限 35年01月

4:0000000-0:0000000

02

処理日付: 2021/12/04 1450-1451

100取引

軽油税に消費税はかかりません。
領収書にかえさせていただきます。

※台紙1枚につき領収書1枚のみ貼付する。

※台紙からはみ出るサイズの領収書は縮小コピーで貼付のこと。

※月毎に1から順に通し番号をつける。

(時系列に並べる必要は無いが、可能な限り費目は揃える)

※人件費支払いの際の個人情報、事務所口座など、公表を控えなければならない部分には各事務所においてマスキングを行い提出。))

※原本は事務所で保管し、コピーを2部本部へ提出。郵送の場合締切日必着のこと。141107 文書

文書通信交通滞在費 領収書貼付台紙

議員氏名	藤巻 健太	費目 (○印を つける)	人件費	光熱水費	備品・消耗品費
報告対象月	2021年12月		事務所費	滞在費	組織活動費
通し番号	7		機関紙誌発行費	宣伝事業費	繰り入れ(寄付)
			調査研究費		



(株)湯浅
ニユー松戸
千葉県松戸市
三矢小台5-25-1
TEL:047-362-0218 SS:30695-23136

令頁収書

車販売はじめました。
新車・新古車・中古車等幅広く取り扱
っています。
分割ローンもOK!!
どこよりも安く致します。
詳しくはSSスタッフまで!!

2021年12月15日 12:37 伝票No.6815
取引通番 2190

ゲンキンカイインカード 様

現金会員

0210-00 5809
シェルケイコ P03 ¥5000
数量 37.88L
単価 @132
(内本体 @99.9 ¥3784)
(内軽油税 @32.1 ¥1216)

合計 ¥5,000
(内税分消費税 ¥344)
お預り ¥5,000
お釣り ¥0

有効期限 35年01月
4:0000000-0:0000000
01

処理日付: 2021/12/15 5809-5809
100取引

軽油税に消費税はかかりません。
領収書にかえさせていただきます。

※台紙1枚につき領収書1枚のみ貼付する。

※台紙からはみ出るサイズの領収書は縮小コピーで貼付のこと。

※月毎に1から順に通し番号をつける。

(時系列に並べる必要は無いが、可能な限り費目は揃える)

※人件費支払いの際の個人情報、事務所口座など、公表を控えなければならない部分には各事務所においてマスキングを行い提出。))

※原本は事務所で保管し、コピーを2部本部へ提出。郵送の場合締切日必着のこと。141107文書

文書通信交通滞在費 領収書貼付台紙

議員氏名	藤巻 健太	費目 (○印を つける)	人件費	光熱水費	備品・消耗品費
報告対象月	2021年12月		事務所費	滞在費	組織活動費
通し番号	8		機関紙誌発行費	調査研究費	宣伝事業費



納品書 (領収書)

コスモ石油販売(株) 東関東カンパニー
 SP谷津
 千葉県習志野市 谷津 4丁目7-24
 TEL:047-408-9171 SS-097105

2021年12月16日 15:05 伝票No.0266
 通番3808

61-09710-000005-001 様 *
 売上 現金フリー
 11200
 レギュラーガソリン P10 ¥4239
 数量 27.00(L)
 単価 @157

合計 ¥4,239
 (内ガソリン税 @53.8 ¥1453)
 (内消費税10%(対象 ¥4239) ¥385)
 お預り ¥10,000
 お釣り ¥5,761

5045-5045 04 2021/12/16
 上記にて領収書に替えさせていただきます

- ※台紙1枚につき領収書1枚のみ貼付する。
- ※台紙からはみ出るサイズの領収書は縮小コピーで貼付のこと。
- ※月毎に1から順に通し番号をつける。
 (時系列に並べる必要は無いが、可能な限り費目は揃える)
- ※人件費支払いの際の個人情報、事務所口座など、公表を控えなければならない部分には各事務所においてマスキングを行い提出。)
- ※原本は事務所で保管し、コピーを2部本部へ提出。郵送の場合締切日必着のこと。141107 文書

文書通信交通滞在費 領収書貼付台紙

議員氏名	藤巻 健太	費目 (○印を つける)	人件費	光熱水費	備品・消耗品費
報告対象月	2021年12月		事務所費	滞在費	組織活動費
通し番号	9		機関紙誌発行費	宣伝事業費	繰り入れ(寄付)
			調査研究費		

EneJet

納品書(領収書)

2021年12月23日 20:52

売上

██████████ 様

現金会員

車両番号

実車番

0216-00

軽油

P-06

36.77L

*

¥5,036

(QRクーポン値引 1円

-¥36)

(内軽油本体

¥3,820)

(内軽油税 32.10円

¥1,180)

合計

¥5,000

(消費税10%対象

¥3,820)

内消費税等

¥347)

お預り

¥5,000

お釣り

¥0

カード番号:

ポイント:基本P

23P

特別P

0P

今回計

23P

利用ポイント

0P

利用可能ポイント

0P

本日付与されたポイントは2~3日
目以降に反映されます。有効期限切
等の理由で、Tカードにポイントが
加算されないことがあります。
詳細はwww.tsite.jpにてご確認下
さい。

現金でお買上げの場合は領収書にかえさせていただきます。

ENEOSフロンティア千葉Co

DDセルフ流山前ヶ崎店

千葉県 流山市前ヶ崎363-2

TEL:04-7140-2900 SS-372331

サイトNo 7626-02

ターミナルNo1512-1513

009セルフ売上

2021/12/24

※台紙1枚につき領収書1枚のみ貼付する。

※台紙からはみ出るサイズの領収書は縮小コピーで貼付のこと。

※月毎に1から順に通し番号をつける。

(時系列に並べる必要は無いが、可能な限り費目は揃える)

※人件費支払いの際の個人情報、事務所口座など、公表を控えなければならない部分には各事務所
においてマスキングを行い提出。))

※原本は事務所で保管し、コピーを2部本部へ提出。郵送の場合締切日必着のこと。141107 文書

文書通信交通滞在費 領収書貼付台紙

議員氏名	藤巻 健太	費目 (○印を つける)	人件費	光熱水費	備品・消耗品費
報告対象月	2021年12月		事務所費	滞在費	組織活動費
通し番号	10		機関紙誌発行費	宣伝事業費	繰り入れ(寄付)
			調査研究費		



apollostation

(株) 湯浅
東松戸
千葉県松戸市
紙敷116-2
TEL:047-392-5959 SS:30695-93173

領収書

車販売やっています。
新車・中古車・中古車等幅広く取り扱
っています。
分割ローンもOK!!
どこよりもお安く致します。
詳しくはSSスタッフまで!!

2021年12月29日 16:27 伝票No.6331
取引通番 5406

ゲンキンカイインカード 様
現金会員

0210-00 1209
軽油 P16 ¥5000
数量 37.88L
単価 @132
(内本体 @99.9 ¥3784)
(内軽油税 @32.1 ¥1216)

合計 ¥5,000
(内税分消費税 ¥344)
お預り ¥5,000
お釣り ¥0

有効期限 35年01月

4:0000000-0:0000000

処理日付: 2021/12/29 1209-1209
100取引

軽油税に消費税はかかりません。
領収書にかえさせていただきます。

※台紙1枚につき領収書1枚のみ貼付する。

※台紙からはみ出るサイズの領収書は縮小コピーで貼付のこと。

※月毎に1から順に通し番号をつける。

(時系列に並べる必要は無いが、可能な限り費目は揃える)

※人件費支払いの際の個人情報、事務所口座など、公表を控えなければならない部分には各事務所においてマスキングを行い提出。))

※原本は事務所で保管し、コピーを2部本部へ提出。郵送の場合締切日必着のこと。141107文書

文書通信交通滞在費 領収書貼付台紙

議員氏名	藤巻 健太	費目 (○印を つける)	人件費 光熱水費 備品・消耗品費 事務所費 滞在費 組織活動費 機関紙誌発行費 宣伝事業費 調査研究費 繰り入れ (寄付)
報告対象月	2021年12月		
通し番号	//		

キャッシュサービスご利用明細

毎度ありがとうございます。
お取引内容をお確かめのうえ、
お持ち帰りください。

りそな銀行

取引銀行	取引店	口座番号
0010	0328	0092*****
取扱店	お取引日	時刻
32801	03-12-09	09:56
お取引内容	お取引金額(円)	手数料
振込	¥69,274	¥440
お取引後の残高(円)		おつり

IC認証

お振込明細またはご案内
電信

お受取人	三井住友銀行 神田駅前支店 普通
ご依頼人	か) ハイム様 登録番号 0001 アソマキ ケンタ様

電話番号 [REDACTED]
 取扱番号 [REDACTED]

印紙税申告納
 付につき東
 税務署承認済

*印紙税を納付しない場合は*印で消しております。 →

- ※台紙1枚につき領収書1枚のみ貼付する。
- ※台紙からはみ出るサイズの領収書は縮小コピーで貼付のこと。
- ※月毎に1から順に通し番号をつける。
(時系列に並べる必要は無いが、可能な限り費目は揃える)
- ※人件費支払いの際の個人情報、事務所口座など、公表を控えなければならない部分には各事務所においてマスキングを行い提出。)
- ※原本は事務所で保管し、コピーを2部本部へ提出。郵送の場合締切日必着のこと。141107 文書

文書通信交通滞在費 領収書貼付台紙

議員氏名	藤巻 健太	費目 (○印を つける)	人件費	光熱水費	備品・消耗品費
報告対象月	2021年12月		事務所費	滞在費	組織活動費
通し番号	12		機関紙誌発行費	宣伝事業費	繰り入れ(寄付)
			調査研究費		

キャッシュサービスご利用明細
 毎度ありがとうございます。
 お取引内容をお確かめのうえ、
 お持ち帰りください。

りそな銀行

取引銀行	取引店	口座番号
0010	0328	0092*****
取扱店	お取引日	時刻
32801	03-12-15	16:16
お取引内容	お取引金額(円)	手数料
振込	¥19,800	¥440
お取引後の残高(円)	おつり	
	IC認証	

お振込明細またはご案内
 PayPay銀行
 ビジネス営業部
 普通 1029774
 アイティムフロンティア(ト)様
 登録番号 0002
 フジマキ ケンタ 様

お受取人
 フジマキ ケンタ 様

お依頼人
 電話番号 [REDACTED]
 取扱番号 [REDACTED]

印紙税申告納付につき東
 税務署承認済

*印紙税を納付しない場合は*印で消しております。→

- ※台紙1枚につき領収書1枚のみ貼付する。
- ※台紙からはみ出るサイズの領収書は縮小コピーで貼付のこと。
- ※月毎に1から順に通し番号をつける。
 (時系列に並べる必要は無いが、可能な限り費目は揃える)
- ※人件費支払いの際の個人情報、事務所口座など、公表を控えなければならない部分には各事務所においてマスキングを行い提出。))
- ※原本は事務所で保管し、コピーを2部本部へ提出。郵送の場合締切日必着のこと。141107 文書

文書通信交通滞在費 領収書貼付台紙

議員氏名	藤巻 健太	費目 (○印を つける)	人件費 光熱水費 備品・消耗品費 事務所費 滞在費 組織活動費 機関紙誌発行費 宣伝事業費 調査研究費 繰り入れ（寄付）
報告対象月	2021年12月		
通し番号	13		

払込受領書

(コンビニエンスストアお支払用)

払込人氏名
藤巻 健太 様

お客様コード
zbn99795

金額
854円
内消費税： 77円

受取人
さくらインター
ネット株式会社

受領印

金額訂正された払込
票は、コンビニエンス
ストアではお取換でき
ません。
 収入印紙
(コンビニエンスストアお支払用)

受領印日付

21.12.03

安房

代印会社 274049

お客様控

- ※台紙1枚につき領収書1枚のみ貼付する。
- ※台紙からはみ出るサイズの領収書は縮小コピーで貼付のこと。
- ※月毎に1から順に通し番号をつける。
(時系列に並べる必要は無いが、可能な限り費目は揃える)
- ※人件費支払いの際の個人情報、事務所口座など、公表を控えなければならない部分には各事務所においてマスキングを行い提出。)
- ※原本は事務所で保管し、コピーを2部本部へ提出。郵送の場合締切日必着のこと。141107 文書

文書通信交通滞在費 領収書貼付台紙

議員氏名	藤巻 健太	費目 (○印を つける)	人件費	光熱水費	備品・消耗品費
報告対象月	2021年12月		事務所費	滞在費	組織活動費
通し番号	14		機関紙誌発行費	宣伝事業費	繰り入れ(寄付)
			調査研究費		

払込受領書
(コンビニエンスストアお支払用)

払込人氏名
藤巻 健太 様

お客様コード
zbn99795

金額
854円
内消費税: 77円

受取人
さくらインター
ネット株式会社

受領印

金額訂正された払込
票は、コンビニエンス
ストアではお取換でき
ません。

21.12.15
274849

代行会社 株式会社アプラス
お客様控

※台紙1枚につき領収書1枚のみ貼付する。

※台紙からはみ出るサイズの領収書は縮小コピーで貼付のこと。

※月毎に1から順に通し番号をつける。

(時系列に並べる必要は無いが、可能な限り費目は揃える)

※人件費支払いの際の個人情報、事務所口座など、公表を控えなければならない部分には各事務所においてマスキングを行い提出。))

※原本は事務所で保管し、コピーを2部本部へ提出。郵送の場合締切日必着のこと。141107文書

文書通信交通滞在費 領収書貼付台紙

議員氏名	藤巻 健太	費目 (○印を つける)	人件費	光熱水費	備品・消耗品費
報告対象月	2021年12月		○事務所費	滞在費	組織活動費
通し番号	15		機関紙誌発行費	調査研究費	宣伝事業費

領収書

藤巻 健太 様

[販売]
レターパックプラス(520円)
520円 5枚 ¥2,600

小計 ¥2,600

課税計(10%) ¥0
(内消費税等 ¥0)
非課税計 ¥2,600

合計 ¥2,600
お預り金額 ¥10,000
おつり ¥7,400



〒100-8792 日本郵便株式会社
東京都千代田区大手町2-3-1
取扱日時: 2021年12月29日 9:00
発行No. 211229J0606 端N09箱01
連絡先: 松戸胡緑台郵便局
TEL: 047-361-1007

※台紙1枚につき領収書1枚のみ貼付する。

※台紙からはみ出るサイズの領収書は縮小コピーで貼付のこと。

※月毎に1から順に通し番号をつける。

(時系列に並べる必要は無いが、可能な限り費目は揃える)

※人件費支払いの際の個人情報、事務所口座など、公表を控えなければならない部分には各事務所においてマスキングを行い提出。))

※原本は事務所で保管し、コピーを2部本部へ提出。郵送の場合締切日必着のこと。141107 文書

文書通信交通滞在費 領収書貼付台紙

議員氏名	藤巻 健太	費目 (○印を つける)	人件費	光熱水費	備品・消耗品費
報告対象月	2021年12月		事務所費	滞在費	組織活動費
通し番号	16		機関紙誌発行費	調査研究費	宣伝事業費

首都高速道路株式会社
料金所 **箱崎** 車線01
ご利用ありがとうございます。
料金所では一旦停車してください。

領 収 書
2021年12月20日(月)
普 通

【現金】
収受額 1,320円

収受日時 2021年12月20日18:54
連続利用有効日時 2021年12月20日21:24
まで

本書を発行した料金所を通過後、首都高速の出口を出ることなく、首都高速の料金所を連続利用する場合は、本書をご呈示下さい。ご呈示がない場合や一旦出口を出られた場合は再度料金を頂きます。通行料金は消費税10%対象です。

首都高お客様センター 03-6667-5855
耳の不自由な方用 F A X 03-3249-1161
・911 18540059



※台紙1枚につき領収書1枚のみ貼付する。

※台紙からはみ出るサイズの領収書は縮小コピーで貼付のこと。

※月毎に1から順に通し番号をつける。

(時系列に並べる必要は無いが、可能な限り費目は揃える)

※人件費支払いの際の個人情報、事務所口座など、公表を控えなければならない部分には各事務所においてマスキングを行い提出。))

※原本は事務所で保管し、コピーを2部本部へ提出。郵送の場合締切日必着のこと。141107文書

文書通信交通滞在費 領収書貼付台紙

議員氏名	藤巻 健太	費目 (○印を つける)	人件費	光熱水費	備品・消耗品費
報告対象月	2021年12月		事務所費	滞在費	組織活動費
通し番号	17		機関紙誌発行費	宣伝事業費	繰り入れ(寄付)
			調査研究費		

首都高速道路株式会社
 料金所 北上野本線 車線02
 ご利用ありがとうございます。
 料金所では一旦停車してください。

領 収 書
 2021年12月27日(月)
 普 通

【現金】
 收受額 1,320円

收受日時 2021年12月27日09:40
 連続利用有効日時 2021年12月27日12:10
 まで

本書を発行した料金所を通過後、首都高速の出口を出ることなく、首都高速の料金所を連続利用する場合は、本書をご呈示下さい。ご呈示がない場合や一旦出口を出られた場合は再度料金を頂きます。通行料金は消費税10%対象です。

首都高お客様センター 03-6667-5855
 耳の不自由な方用FAX03-3249-1161
 ・911 09400037



※台紙1枚につき領収書1枚のみ貼付する。

※台紙からはみ出るサイズの領収書は縮小コピーで貼付のこと。

※月毎に1から順に通し番号をつける。

(時系列に並べる必要は無いが、可能な限り費目は揃える)

※人件費支払いの際の個人情報、事務所口座など、公表を控えなければならない部分には各事務所においてマスキングを行い提出。))

※原本は事務所で保管し、コピーを2部本部へ提出。郵送の場合締切日必着のこと。141107 文書

文書通信交通滞在費 領収書貼付台紙

議員氏名	藤巻 健太	費目 (○印を つける)	人件費	光熱水費	備品・消耗品費
報告対象月	2021年12月		事務所費	滞在費	組織活動費
通し番号	18		機関紙誌発行費	宣伝事業費	繰り入れ(寄付)
			調査研究費		

首都高速道路株式会社
料金所 **白金本線** 車線02
ご利用ありがとうございます。
料金所では一旦停車してください。

領 収 書
2021年12月27日(月)
普 通

【現金】
收受額 1,320円

收受日時
2021年12月27日10:43
連続利用有効日時
2021年12月27日12:43
まで

本書を発行した料金所を通過後、首都高速の出口を出ることなく、首都高速の料金所を連続利用する場合は、本書をご呈示下さい。ご呈示がない場合や一旦出口を出られた場合は再度料金を頂きます。通行料金は消費税10%対象です。

首都高お客様センター 03-6667-5855
耳の不自由な方用 F A X 03-3249-1161
・911 10430087



※台紙1枚につき領収書1枚のみ貼付する。

※台紙からはみ出るサイズの領収書は縮小コピーで貼付のこと。

※月毎に1から順に通し番号をつける。

(時系列に並べる必要は無いが、可能な限り費目は揃える)

※人件費支払いの際の個人情報、事務所口座など、公表を控えなければならない部分には各事務所においてマスキングを行い提出。))

※原本は事務所で保管し、コピーを2部本部へ提出。郵送の場合締切日必着のこと。141107 文書

文書通信交通滞在費 領収書貼付台紙

議員氏名	藤巻 健太	費目 (○印を つける)	人件費	光熱水費	備品・消耗品費
報告対象月	2021年12月		事務所費	滞在費	組織活動費
通し番号	19		機関紙誌発行費	宣伝事業費	繰り入れ(寄付)
			調査研究費		

首都高速道路株式会社
料金所 錦糸町本線 車線02
ご利用ありがとうございます。
料金所では一旦停車してください。

領 収 書
2021年12月20日(月)
普 通

[現金]
收受額 1,320円
收受日時 2021年12月20日15:05
連続利用有効日時 2021年12月20日17:35 まで

本書を発行した料金所を通過後、首都高速の出口を出ることなく、首都高速の料金所を連続利用する場合は、本書をご呈示下さい。ご呈示がない場合や一旦出口を出られた場合は再度料金を頂きます。通行料金は消費税10%対象です。

首都高お客様センター03-6667-5855
耳に不自由な方用FAX03-3249-1161
911 15050386



※台紙1枚につき領収書1枚のみ貼付する。

※台紙からはみ出るサイズの領収書は縮小コピーで貼付のこと。

※月毎に1から順に通し番号をつける。

(時系列に並べる必要は無いが、可能な限り費目は揃える)

※人件費支払いの際の個人情報、事務所口座など、公表を控えなければならない部分には各事務所においてマスキングを行い提出。))

※原本は事務所で保管し、コピーを2部本部へ提出。郵送の場合締切日必着のこと。141107文書

文書通信交通滞在費 領収書貼付台紙

議員氏名	藤巻 健太	費目 (○印を つける)	人件費	光熱水費	備品・消耗品費
報告対象月	2021年12月		事務所費	滞在費	組織活動費
通し番号	20		機関紙誌発行費	調査研究費	宣伝事業費

首都高速道路株式会社
 料金所 **八潮本線** 車線05
 ご利用ありがとうございます。
 料金所では一旦停車してください。

領 収 書
 2021年12月27日(月)
普 通

[現金]
 收受額 1,320円

收受日時 2021年12月27日17:04
 連続利用有効日時 2021年12月27日19:34
 まで

本書を発行した料金所を通過後、首都高速の出口を出ることなく、首都高速の料金所を連続利用する場合は、本書をご呈示下さい。ご呈示がない場合や一旦出口を出られた場合は再度料金を頂きます。通行料金は消費税10%対象です。

首都高お客様センター 03-6667-5855
 耳の不自由な方用FAX03-3249-1161
 911 17040396



※台紙1枚につき領収書1枚のみ貼付する。

※台紙からはみ出るサイズの領収書は縮小コピーで貼付のこと。

※月毎に1から順に通し番号をつける。

(時系列に並べる必要は無いが、可能な限り費目は揃える)

※人件費支払いの際の個人情報、事務所口座など、公表を控えなければならない部分には各事務所においてマスキングを行い提出。))

※原本は事務所で保管し、コピーを2部本部へ提出。郵送の場合締切日必着のこと。141107 文書

文書通信交通滞在費 領収書貼付台紙

議員氏名	藤巻 健太	費目 (○印を つける)	人件費	光熱水費	備品・消耗品費
報告対象月	2021年12月		事務所費	滞在費	組織活動費
通し番号	21		機関紙誌発行費	宣伝事業費	繰り入れ(寄付)
			調査研究費		

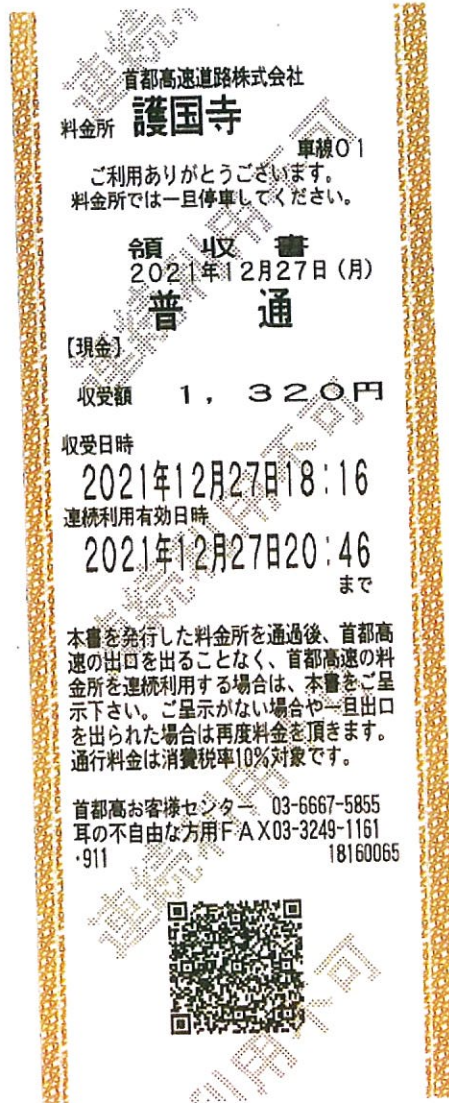

※台紙1枚につき領収書1枚のみ貼付する。

※台紙からはみ出るサイズの領収書は縮小コピーで貼付のこと。

※毎月1から順に通し番号をつける。

(時系列に並べる必要は無いが、可能な限り費目は揃える)

※人件費支払いの際の個人情報、事務所口座など、公表を控えなければならない部分には各事務所においてマスキングを行い提出。))

※原本は事務所で保管し、コピーを2部本部へ提出。郵送の場合締切日必着のこと。141107 文書

文書通信交通滞在費 領収書貼付台紙

議員氏名	藤巻 健太	費目 (○印を つける)	人件費	光熱水費	備品・消耗品費
報告対象月	2021年12月		事務所費	滞在費	組織活動費
通し番号	22		機関紙誌発行費	調査研究費	宣伝事業費

首都高速道路株式会社
料金所 **白金本線** 車線02

ご利用ありがとうございます。
料金所では一旦停車してください。

領 収 書
2021年12月27日(月)
普 通

【現金】
収受額 1,320円

収受日時
2021年12月27日19:30

連続利用有効日時
2021年12月27日21:30
まで

本書を発行した料金所を通過後、首都高速の出口を出ることなく、首都高速の料金所を連続利用する場合は、本書をご呈示下さい。ご呈示がない場合や一旦出口を出られた場合は再度料金を頂きます。通行料金は消費税10%対象です。

首都高お客様センター 03-6667-5855
耳の不自由な方用 F A X 03-3249-1161
・911 19300431



- ※台紙1枚につき領収書1枚のみ貼付する。
- ※台紙からはみ出るサイズの領収書は縮小コピーで貼付のこと。
- ※月毎に1から順に通し番号をつける。
(時系列に並べる必要は無いが、可能な限り費目は揃える)
- ※人件費支払いの際の個人情報、事務所口座など、公表を控えなければならない部分には各事務所においてマスキングを行い提出。)
- ※原本は事務所で保管し、コピーを2部本部へ提出。郵送の場合締切日必着のこと。141107 文書

文書通信交通滞在費 領収書貼付台紙

議員氏名	藤巻 健太	費目 (○印を つける)	人件費	光熱水費	備品・消耗品費
報告対象月	2021年12月		事務所費	滞在費	組織活動費
通し番号	23		機関紙誌発行費	調査研究費	宣伝事業費

 **領収書**

●ご利用ありがとうございます。
●この領収書は大切に保存してください。

お取引内容: カード ~~¥5,000-~~
うちSF ~~¥4,500-~~

うちデビット ~~¥500-~~

上記金額を領収いたしました。

カード番号: ~~XXXXXXXXXX~~
ご利用日付 2021年12月16日
時刻 19時23分

印紙税申告納
付につき東京上野
税務署承認済

伝票番号: 12760
東京地下鉄株式会社
国会議事堂前駅 券口1発行

デビットを降く
¥500-

- ※台紙1枚につき領収書1枚のみ貼付する。
- ※台紙からはみ出るサイズの領収書は縮小コピーで貼付のこと。
- ※月毎に1から順に通し番号をつける。
(時系列に並べる必要は無いが、可能な限り費目は揃える)
- ※人件費支払いの際の個人情報、事務所口座など、公表を控えなければならない部分には各事務所においてマスキングを行い提出。))
- ※原本は事務所で保管し、コピーを2部本部へ提出。郵送の場合締切日必着のこと。141107 文書

文書通信交通滞在費 領収書貼付台紙

議員氏名	藤巻 健太	費目 (○印を つける)	人件費	光熱水費	備品・消耗品費
報告対象月	2021年12月		事務所費	滞在費	組織活動費
通し番号	24		機関紙誌発行費	調査研究費	○ 宣伝事業費 ○ 繰り入れ(寄付)

領 収 証

藤巻 健太 様

No. _____

★

¥ 843,452 -

但 寄附金

令和3年12月28日 上記正に領収いたしました

〒450-0001 名古屋市北区
藤巻 健太

内 訳
現金
小切手 /
手 形 /
消費税額等(%)

収入印紙

420

コクヨ ウケ-98

- ※台紙1枚につき領収書1枚のみ貼付する。
- ※台紙からはみ出るサイズの領収書は縮小コピーで貼付のこと。
- ※月毎に1から順に通し番号をつける。
(時系列に並べる必要は無いが、可能な限り費目は揃える)
- ※人件費支払いの際の個人情報、事務所口座など、公表を控えなければならない部分には各事務所においてマスキングを行い提出。)
- ※原本は事務所で保管し、コピーを2部本部へ提出。郵送の場合締切日必着のこと。141107 文書