

# 文書通信交通滞在費 使途報告書

提出日 2021年 9月 22日

議員氏名	梅村 聡
報告対象月	2021年 7月

項目	金額 (円)	備考
1 経常経費	¥81,251	
(1) 人件費	¥0	
(2) 光熱水費	¥0	
(3) 備品・消耗品費	¥0	
(4) 事務所費	¥23,912	電話料・新聞代・複合機リース料
(5) 滞在費	¥57,339	
2 政治活動費	¥40,748	
(1) 組織活動費	¥40,748	
(2) 機関紙誌発行費	¥0	
(3) 宣伝事業費	¥0	
(4) 調査研究費	¥0	
3 政党支部繰入 (寄付)	¥0	
主な内訳	¥0	
主な内訳	¥0	
4 資金管理団体繰入 (寄付)	¥878,001	医療政策研究会
主な内訳	¥0	
主な内訳	¥0	
5 支出合計	¥1,000,000	
6 前月からの繰越	¥0	
7 次月への繰越	¥0	

## 文書通信交通滞在費 領収書貼付台紙

議員氏名	梅村 聡	費目 (○印を つける)	人件費	光熱水費	備品・消耗品費
報告対象月	2021年 7月		事務所費	滞在費	組織活動費
通し番号	①		機関紙誌発行費		宣伝事業費
			調査研究費		繰り入れ(寄付)

926

令和 3 年 7 月分 支払明細書 参議院議員 梅村 聡 殿

支給	歳 費	文書通信交通 滞 在 費	議 会 雑 費	期 末 手 当			支給合計額

控 除	所 得 税	住 民 税	党よりの依頼 差 引 額	電 話 料	宿 舎 費	宿 舎 経 費	
				7,406			
	議員会館費	団体生命保険料	交通傷害保険料	議員会館食堂費	国民年金保険料	そ の 他	控除合計額

¥17,406

差引支給額
-

- ※台紙1枚につき領収書1枚のみ貼付する。
- ※台紙からはみ出るサイズの領収書は縮小コピーで貼付のこと。
- ※月毎に1から順に通し番号をつける。  
(時系列に並べる必要は無いが、可能な限り費目は揃える)
- ※人件費支払いの際の個人情報、事務所口座など、公表を控えなければならない部分には各事務所においてマスキングを行い提出。)
- ※原本は事務所で保管し、コピーを2部本部へ提出。郵送の場合締切日必着のこと。

## 文書通信交通滞在費 領収書貼付台紙

議員氏名	梅村 聡	費目 (○印を つける)	人件費	光熱水費	備品・消耗品費
報告対象月	2021年 7月		事務所費	滞在費	組織活動費
通し番号	②		機関紙誌発行費		宣伝事業費
			調査研究費		繰り入れ(寄付)

普通預金 (京お借入明細)
2

年月日(和暦)	摘要	お引出し金額(円)	お預入れ金額(円)	残 高(円)
1				
2				
3				
4				
5				
6				
7				
8				
9				
10				
11				
12				
13				
14				
15				
16				
17				
18				
19				
20				
21				
22				
23				
24				

- ※台紙1枚につき領収書1枚のみ貼付する。
- ※台紙からはみ出るサイズの領収書は縮小コピーで貼付のこと。
- ※月毎に1から順に通し番号をつける。  
(時系列に並べる必要は無いが、可能な限り費目は揃える)
- ※人件費支払いの際の個人情報、事務所口座など、公表を控えなければならない部分には各事務所においてマスキングを行い提出。)
- ※原本は事務所で保管し、コピーを2部本部へ提出。郵送の場合締切日必着のこと。

## 文書通信交通滞在費 領収書貼付台紙

議員氏名	梅村 聡	費目 (○印を つける)	人件費	光熱水費	備品・消耗品費
報告対象月	2021年 7月		事務所費	滞在費	組織活動費
通し番号	③		機関紙誌発行費		宣伝事業費
			調査研究費		繰り入れ(寄付)

≡
普通預金 (領収書入力明細)

---

(印字) 記号	お引当し金額(円)	お振入れ金額(円)	残 高(円)	
-7-28 振替	*7,434:RKS(21/7/22)*			

- ※台紙1枚につき領収書1枚のみ貼付する。
- ※台紙からはみ出るサイズの領収書は縮小コピーで貼付のこと。
- ※月毎に1から順に通し番号をつける。  
(時系列に並べる必要は無いが、可能な限り費目は揃える)
- ※人件費支払いの際の個人情報、事務所口座など、公表を控えなければならない部分には各事務所においてマスキングを行い提出。)
- ※原本は事務所で保管し、コピーを2部本部へ提出。郵送の場合締切日必着のこと。

## 文書通信交通滞在費 領収書貼付台紙

議員氏名	梅村 聡	費目 (○印を つける)	人件費	光熱水費	備品・消耗品費
報告対象月	2021年 7月		事務所費	滞在費	組織活動費
通し番号	④		機関紙誌発行費		宣伝事業費
			調査研究費		繰り入れ(寄付)

326

令和 3 年 7 月分 支払明細書 参議院議員 梅村 聡 殿

支給	歳 費	文書通信交通 滞 在 費	議 会 雑 費	期 末 手 当			支給合計額
							-

控 除	所 得 税	住 民 税	党よりの依頼 差 引 額	電 話 料	宿 舎 費	宿 舎 経 費	控除合計額
					45,174	12,165	12,165
	議員会館費	団体生命保険料	交通傷害保険料	議員会館食堂費	国民年金保険料	その他	-

¥45,174

差引支給額
-

- ※台紙1枚につき領収書1枚のみ貼付する。
- ※台紙からはみ出るサイズの領収書は縮小コピーで貼付のこと。
- ※月毎に1から順に通し番号をつける。  
(時系列に並べる必要は無いが、可能な限り費目は揃える)
- ※人件費支払いの際の個人情報、事務所口座など、公表を控えなければならない部分には各事務所においてマスキングを行い提出。)
- ※原本は事務所で保管し、コピーを2部本部へ提出。郵送の場合締切日必着のこと。

文書通信交通滞在費 領収書貼付台紙

議員氏名	梅村 聡	費目 (○印を つける)	人件費	光熱水費	備品・消耗品費
報告対象月	2021年 7月		事務所費	滞在費	組織活動費
通し番号	⑤		機関紙誌発行費	宣伝事業費	繰り入れ(寄付)
			調査研究費		

バジェット  
新大阪駅前第1駐車場

利用月別細書

精算機 #01                    A 精算No.000121  
 発券機 #01                    発券No.002902  
 入庫時刻 2021年 7月 8日(木) 20:32  
 出庫時刻 2021年 7月10日(土) 08:40  
 駐車時間                      1日 12:08  
 駐車料金                      A料金        2,000円  
 =====  
 合 計                            2,000円  
 JCBカード                      2,000円  
 =====  
 JCB GROUP  
 会員No.                        \*\*\*\*\*1115  
 伝票No.                        38214  
 承認No.                        107514  
 利用額                         2,000円  
 駐車料金一括払い  
 サインは省略させていただきます。  
 取引No. 20210710080300000002  
 端末No. 7736900047001

またのご利用をお待ちしております。

※台紙1枚につき領収書1枚のみ貼付する。

※台紙からはみ出るサイズの領収書は縮小コピーで貼付のこと。

※月毎に1から順に通し番号をつける。

(時系列に並べる必要は無いが、可能な限り費目は揃える)

※人件費支払いの際の個人情報、事務所口座など、公表を控えなければならない部分には各事務所においてマスキングを行い提出。)

※原本は事務所で保管し、コピーを2部本部へ提出。郵送の場合締切日必着のこと。

## 文書通信交通滞在費 領収書貼付台紙

議員氏名	梅村 聡	費目 (○印を つける)	人件費	光熱水費	備品・消耗品費
報告対象月	2021年 7月		事務所費	滞在費	組織活動費
通し番号	⑥		機関紙誌発行費		宣伝事業費
			調査研究費		繰り入れ(寄付)

### バジェット 新大阪駅前第1駐車場

#### 令和 又 言正

精算機 #01	A 精算No.000094
発券機 #01	発券No.004519
入庫時刻	2021年 7月24日(土) 09:40
出庫時刻	2021年 7月24日(土) 23:33
駐車時間	13:53
駐車料金	A料金 1,000円
=====	
合計	1,000円
現金領収額	1,000円
お預り	1,000円
お釣り	0円

またのご利用をお待ちしております。

※台紙1枚につき領収書1枚のみ貼付する。

※台紙からはみ出るサイズの領収書は縮小コピーで貼付のこと。

※月毎に1から順に通し番号をつける。

(時系列に並べる必要は無いが、可能な限り費目は揃える)

※人件費支払いの際の個人情報、事務所口座など、公表を控えなければならない部分には各事務所においてマスキングを行い提出。) )

※原本は事務所で保管し、コピーを2部本部へ提出。郵送の場合締切日必着のこと。

## 文書通信交通滞在費 領収書貼付台紙

議員氏名	梅村 聡	費目 (○印を つける)	人件費	光熱水費	備品・消耗品費
報告対象月	2021年 7月		事務所費	滞在費	組織活動費
通し番号	⑦		機関紙誌発行費		宣伝事業費
			調査研究費		繰り入れ(寄付)

### 領 収 書

2021年07月03日 -020

メーター運賃 ￥1,540円

運賃料金計 ￥1,540円

**合計 ￥1,540円**

現金支払 ￥1,540円

車輛番号 003208

毎度ご乗車ありがとうございます。

お忘れ物やご要望は当社へ

**日興自動車㈱**

TEL 03-3984-6251

※台紙1枚につき領収書1枚のみ貼付する。

※台紙からはみ出るサイズの領収書は縮小コピーで貼付のこと。

※月毎に1から順に通し番号をつける。

(時系列に並べる必要は無いが、可能な限り費目は揃える)

※人件費支払いの際の個人情報、事務所口座など、公表を控えなければならない部分には各事務所においてマスキングを行い提出。)

※原本は事務所で保管し、コピーを2部本部へ提出。郵送の場合締切日必着のこと。



# 文書通信交通滞在費 領収書貼付台紙

議員氏名	梅村 聡	費目 (○印を つける)	人件費	光熱水費	備品・消耗品費
報告対象月	2021年 7月		事務所費	滞在費	組織活動費
通し番号	⑧		機関紙誌発行費		宣伝事業費
			調査研究費		繰り入れ(寄付)

## 領 収 書

2021年07月10日 -006

メーター運賃 ￥1,460円  
 運賃料金計 ￥1,460円  
**合計 ￥1,460円**  
 現金支払 ￥1,460円  
 毎度ご乗車ありがとうございます。  
 上記金額正に領収致しました。

### 小高タクシー

ドア番号 000025  
 お忘れ物は下記所属団体へ  
 東京都個人タクシー協同組合  
 荒川支部  
 TEL 03(3802)6226  
 時間外TEL 03(6271)0006  
 お問い合わせは  
 (一社)東京都個人タクシー協会  
 TEL 03(3947)1461  
 ご要望は  
 (公財)東京タクシーセンター  
 TEL 03(3648)0300

※台紙1枚につき領収書1枚のみ貼付する。

※台紙からはみ出るサイズの領収書は縮小コピーで貼付のこと。

※月毎に1から順に通し番号をつける。

(時系列に並べる必要は無いが、可能な限り費目は揃える)

※人件費支払いの際の個人情報、事務所口座など、公表を控えなければならない部分には各事務所においてマスキングを行い提出。) )

※原本は事務所で保管し、コピーを2部本部へ提出。郵送の場合締切日必着のこと。

## 文書通信交通滞在費 領収書貼付台紙

議員氏名	梅村 聡	費目 (○印を つける)	人件費	光熱水費	備品・消耗品費
報告対象月	2021年 7月		事務所費	滞在費	組織活動費
通し番号	⑨		機関紙誌発行費		宣伝事業費
			調査研究費		繰り入れ (寄付)

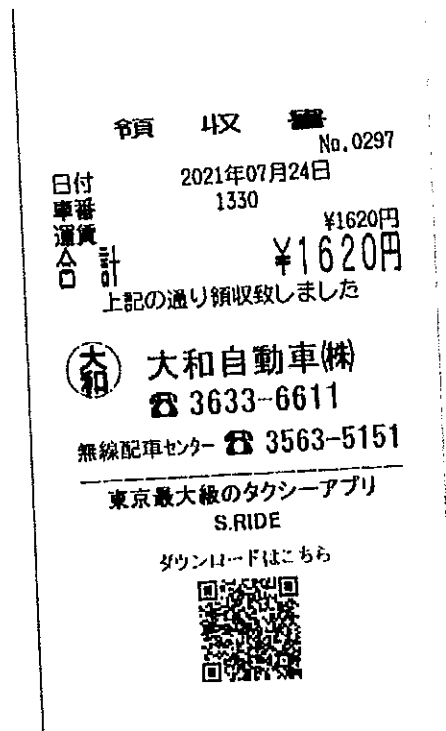

- ※台紙1枚につき領収書1枚のみ貼付する。
- ※台紙からはみ出るサイズの領収書は縮小コピーで貼付のこと。
- ※月毎に1から順に通し番号をつける。  
(時系列に並べる必要は無いが、可能な限り費目は揃える)
- ※人件費支払いの際の個人情報、事務所口座など、公表を控えなければならない部分には各事務所においてマスキングを行い提出。)
- ※原本は事務所で保管し、コピーを2部本部へ提出。郵送の場合締切日必着のこと。

文書通信交通滞在費 領収書貼付台紙

議員氏名	梅村 聡	費目 (○印を つける)	人件費	光熱水費	備品・消耗品費
報告対象月	2021年 7月		事務所費	滞在費	組織活動費
通し番号	⑩		機関紙誌発行費	調査研究費	宣伝事業費

# ENEOS

納品書(領収書)

2021年07月01日 23:12

売上  
 JCB カード 利用 様  
 トークン XXXXXXXXXX1115  
 提携カード  
 車両番号 実車番  
 0026-00  
 レギュラー P-07  
 57.92L \*  
 (155円) ¥8,978  
**合計 ¥8,978**  
 (消費税10%対象 ¥8,978  
 内消費税等 ¥816)  
 クレジット支払  
 A0000000651010  
 JCB Credit  
 有効期限: XX/XX NC IC  
 支払方法: 一括払い  
 承認番号: 0064255  
現金で支払った場合は領収書は発行されません。また、領収書の発行には手数料がかかります。領収書の発行には、領収書の発行手数料がかかります。領収書の発行には、領収書の発行手数料がかかります。  
 浪田石油 株式会社  
 D、Dセルフネオス抗瀬SS  
 兵庫県 尼崎市  
 抗瀬南新町4丁目1-30  
 TEL: 06-6488-4533 SS-610166  
 携帯No 2876-03 データNo1108-1110  
 外通番17-80746  
 077スベック 2021/07/02

- ※台紙1枚につき領収書1枚のみ貼付する。
- ※台紙からはみ出るサイズの領収書は縮小コピーで貼付のこと。
- ※月毎に1から順に通し番号をつける。  
 (時系列に並べる必要は無いが、可能な限り費目は揃える)
- ※人件費支払いの際の個人情報、事務所口座など、公表を控えなければならない部分には各事務  
 所においてマスキングを行い提出。)
- ※原本は事務所で保管し、コピーを2部本部へ提出。郵送の場合締切日必着のこと。

文書通信交通滞在費 領収書貼付台紙

議員氏名	梅村 聡	費目 (○印を つける)	人件費	光熱水費	備品・消耗品費
報告対象月	2021年 7月		事務所費	滞在費	組織活動費
通し番号	①		機関紙誌発行費	調査研究費	宣伝事業費



お客様控え  
(クレジット領収書)

365651

各  
中  
少  
中  
TEL 06-6846-6846  
ヒラオカ石油株式会社  
大阪府豊中市上野坂2-17-1  
TEL 06-6846-6846

売上 2021年 7月14日  
20:44  
上 機  
JCB 41-354258XXXXX1115

レギュラー P-13(内)  
57.71L @158.0 9118円  
01200.00

合計 9,118円  
(内、消費税等(10.00%) 829円)

支払区分：一括  
承認No. 0000095039  
端末識別番号：0817501365651  
端末処理通番：13310 ATC：0007  
IC/MSI識別子：IC  
AID:A0000000651010  
JCB Credit  
カードシーケンス番号：00

伝No: 10020 担当:8800

※台紙1枚につき領収書1枚のみ  
※台紙からはみ出るサイズの領収書  
※月毎に1から順に通し番号をつけ  
(時系列に並べる必要は無いが、)  
※本書保管上のお願  
財布・手帳等にはさんで保管頂く場  
合は、印刷面を内側に折り保管をお  
願いたします。

※人件費支払いの際の個人情報、事務所口座など、公表を控えなければならない部分には各事務  
所においてマスキングを行い提出。  
※原本は事務所で保管し、コピーを2部本部へ提出。郵送の場合締切日必着のこと。

文書通信交通滞在費 領収書貼付台紙

議員氏名	梅村 聡	費目 (○印を つける)	人件費	光熱水費	備品・消耗品費
報告対象月	2021年 7月		事務所費	滞在費	組織活動費
通し番号	⑫		機関紙誌発行費	宣伝事業費	繰り入れ(寄付)
			調査研究費		



お客様控え  
(クレジット領収書)

365651

豊中少足各  
TEL 06-6846-6846  
ヒラオカ石油株式会社  
大阪府豊中市上野坂2-17-1  
TEL 06-6846-6846

売上 2021年 7月24日  
23:49  
上 様  
JCB 41-354268XXXXX1115

レギュラー P-13(内)  
42.17L @145.0 6115円  
01200.00  
(内、LINE会員 -85.0 -211円)

合計 6,115円  
(内、消費税等(10.00%) 656円)

支払区分：一括  
承認No.0000143784  
端末識別番号：0817501365651  
端末処理通番：13516 ATC：0009  
IC/MS識別子：IC  
AID:A0000000651010  
JCB Credit  
カードシーケンス番号：00

伝No: 10079 担当:8800

※台紙1枚につき領収書1枚のみ  
※台紙からはみ出るサイズの領収  
※月毎に1から順に通し番号をつ  
(時系列に並べる必要は無いが、  
※人件費支払いの際の個人情報、  
所においてマスキングを行い提出。  
※原本は事務所で保管し、コピーを2部本部へ提出。郵送の場合締切日必着のこと。

※本書保管上のお願  
財布・手帳等にはさんで保管頂く場  
合は、印刷面を内側に折り保管をお  
願いたします。

ればならない部分には各事務

文書通信交通滞在費 領収書貼付台紙

議員氏名	梅村 聡	費目 (○印を つける)	人件費	光熱水費	備品・消耗品費
報告対象月	2021年 7月		事務所費	滞在費	組織活動費
通し番号	⑬		機関紙誌発行費	調査研究費	宣伝事業費



お客様控え  
(クレジット領収書)

365651

豊中少足各  
TEL 06-6846-6846  
ヒラオカ石油株式会社  
大阪府豊中市上野坂2-17-1  
TEL 06-6846-6846

売上 2021年 7月28日  
13:19  
上 様  
JCB 41-354258XXXXX1115  
レギュラー P-13(内)  
58.28L @153.0 8917円  
01200.00

合計 8,917円  
(内、消費税等(10.00%) 811円)

支払区分：一括  
承認No. 0000026191  
端末識別番号：0817501365651  
端末処理通番：13591 ATC：000A  
IC/MS識別子：IC  
AID:A0000000651010  
JCB Credit  
カードシーケンス番号：00

伝No: 10159 担当:8800

※台紙1枚につき領収書1枚のみ貼  
※台紙からはみ出るサイズの領収書  
※月毎に1から順に通し番号をつけ  
(時系列に並べる必要は無いが、可  
※人件費支払いの際の個人情報、事  
所においてマスキングを行い提出。)

※本書保管上のお願  
財布・手帳等にはさんで保管頂く場  
合は、印刷面を内側に折り保管をお  
願いたします。

※原簿は事務所で保管し、コピーを2部本部へ提出。郵送の場合締切日必着のこと。

文書通信交通滞在費 領収書貼付台紙

議員氏名	梅村 聡	費目 (○印を つける)	人件費	光熱水費	備品・消耗品費
報告対象月	2021年 7月		事務所費	滞在費	組織活動費
通し番号	⑭		機関紙誌発行費	宣伝事業費	繰り入れ(寄付)
			調査研究費		

領収証 梅村 聡 様

No. ....

金額

¥878,001-

但 寄付として

令和3年7月30日 上記正に領収いたしました

内 訳

消費税額等(%)

医療政策研究会  
代表 梅村 聡



〒563-0055

大阪府池田市菅原町2-17

Wind.hill 池田2階

※台紙1枚につき領収書1枚のみ貼付する。

※台紙からはみ出るサイズの領収書は縮小コピーで貼付のこと。

※月毎に1から順に通し番号をつける。

(時系列に並べる必要は無いが、可能な限り費目は揃える)

※人件費支払いの際の個人情報、事務所口座など、公表を控えなければならない部分には各事務所においてマスキングを行い提出。) )

※原本は事務所で保管し、コピーを2部本部へ提出。郵送の場合締切日必着のこと。