

文書通信交通滞在費 使途報告書

提出日 2021年 10月 27日

議員氏名	梅村 聡
報告対象月	2021年 8月

項目	金額 (円)	備考
1 経常経費	¥85,330	
(1) 人件費	¥0	
(2) 光熱水費	¥0	
(3) 備品・消耗品費	¥0	
(4) 事務所費	¥28,381	電話料・新聞代・複合機リース料
(5) 滞在費	¥56,949	
2 政治活動費	¥44,313	
(1) 組織活動費	¥30,327	
(2) 機関紙誌発行費	¥0	
(3) 宣伝事業費	¥13,986	
(4) 調査研究費	¥0	
3 政党支部繰入 (寄付)	¥0	
主な内訳	¥0	
主な内訳	¥0	
4 資金管理団体繰入 (寄付)	¥870,357	医療政策研究会
主な内訳	¥0	
主な内訳	¥0	
5 支出合計	¥1,000,000	
6 前月からの繰越	¥0	
7 次月への繰越	¥0	

文書通信交通滞在費 領収書貼付台紙

議員氏名	梅村 聡	費目 (○印を つける)	人件費	光熱水費	備品・消耗品費
報告対象月	2021年 8月		事務所費	滞在費	組織活動費
通し番号	①		機関紙誌発行費	宣伝事業費	繰り入れ(寄付)
			調査研究費		

令和 年 月分 支払明細書 参議院議員 梅村 聡 殿

支給	歳費	文書通信交通滞在費	議会雑費	期末手当			支給合計額

控除	所得税	住民税	党よりの依頼差引額	電話料	宿舍費	宿舍経費	控除合計額
				11,509			
	議員会館費	団体生命保険料	交通傷害保険料	議員会館食堂費	国民年金保険料	その他	

¥11,509-

差引支給額

- ※台紙1枚につき領収書1枚のみ貼付する。
- ※台紙からはみ出るサイズの領収書は縮小コピーで貼付のこと。
- ※月毎に1から順に通し番号をつける。
(時系列に並べる必要は無いが、可能な限り費目は揃える)
- ※人件費支払いの際の個人情報、事務所口座など、公表を控えなければならない部分には各事務所においてマスキングを行い提出。))
- ※原本は事務所で保管し、コピーを2部本部へ提出。郵送の場合締切日必着のこと。

文書通信交通滞在費 領収書貼付台紙

議員氏名	梅村 聡	費目 (○印を つける)	人件費	光熱水費	備品・消耗品費
報告対象月	2021年 8月		事務所費	滞在費	組織活動費
通し番号	②		機関紙誌発行費	宣伝事業費	繰り入れ(寄付)
			調査研究費		

普通預金 (禁お借入明細) 4

年月日(和暦)	記号	お引出し金額(円)	お預入れ金額(円)	残高(円)
1				
2				
3				
4				
5				
6				
7				
8				
9				
10				
11				
12				
13				
14				
15				
16	3--8--3.振替	*9,072	31-7*77付入	
17				
18				
19				
20				
21				
22				
23				
24				

- ※台紙1枚につき領収書1枚のみ貼付する。
- ※台紙からはみ出るサイズの領収書は縮小コピーで貼付のこと。
- ※月毎に1から順に通し番号をつける。
(時系列に並べる必要は無いが、可能な限り費目は揃える)
- ※人件費支払いの際の個人情報、事務所口座など、公表を控えなければならない部分には各事務所においてマスキングを行い提出。)
- ※原本は事務所で保管し、コピーを2部本部へ提出。郵送の場合締切日必着のこと。

文書通信交通滞在費 領収書貼付台紙

議員氏名	梅村 聡	費目 (○印を つける)	人件費	光熱水費	備品・消耗品費
報告対象月	2021年 8月		事務所費	滞在費	組織活動費
通し番号	③		機関紙誌発行費		宣伝事業費
			調査研究費		繰り入れ (寄付)

6

普通預金 (款お借入明細)

年月日(初層)	記号	お引出し金額(円)	お預入れ金額(円)	残高(円)
1				
2				
3				
4				
5				
6				
7				
8				
9				
10				
11				
12				
13	3--8-30 振替		*7,800 RKS(78,000)	
14				
15				
16				
17				
18				
19				
20				
21				
22				
23				
24				

- ※台紙1枚につき領収書1枚のみ貼付する。
- ※台紙からはみ出るサイズの領収書は縮小コピーで貼付のこと。
- ※月毎に1から順に通し番号をつける。
(時系列に並べる必要は無いが、可能な限り費目は揃える)
- ※人件費支払いの際の個人情報、事務所口座など、公表を控えなければならない部分には各事務所においてマスキングを行い提出。)
- ※原本は事務所で保管し、コピーを2部本部へ提出。郵送の場合締切日必着のこと。

文書通信交通滞在費 領収書貼付台紙

議員氏名	梅村 聡	費目 (○印を つける)	人件費	光熱水費	備品・消耗品費
報告対象月	2021年 8月		事務所費	滞在費	組織活動費
通し番号	④		機関紙誌発行費		宣伝事業費
			調査研究費		繰り入れ(寄付)

令和 3 年 8 月分 支払明細書 参議院議員 梅村 聡 殿

支給	歳 費	文書通信交通 滞 在 費	議 会 雑 費	期 末 手 当			支給合計額

控 除	所 得 税	住 民 税	党よりの依頼 差 引 額	電 話 料	宿 舎 費	宿 舎 経 費	控除合計額
					45,174	11,775	
	議員会館費	団体生命保険料	交通傷害保険料	議員会館食費	国民年金保険料	そ の 他	

¥45,174-

¥11,775-

差引支給額

- ※台紙1枚につき領収書1枚のみ貼付する。
- ※台紙からはみ出るサイズの領収書は縮小コピーで貼付のこと。
- ※月毎に1から順に通し番号をつける。
(時系列に並べる必要は無いが、可能な限り費目は揃える)
- ※人件費支払いの際の個人情報、事務所口座など、公表を控えなければならない部分には各事務所においてマスキングを行い提出。))
- ※原本は事務所で保管し、コピーを2部本部へ提出。郵送の場合締切日必着のこと。

文書通信交通滞在費 領収書貼付台紙

議員氏名	梅村 聡	費目 (○印を つける)	人件費	光熱水費	備品・消耗品費
報告対象月	2021年 8月		事務所費	滞在費	組織活動費
通し番号	⑤		機関紙誌発行費	調査研究費	宣伝事業費 繰り入れ(寄付)

領収書
梅村聡事務所 様

[別納引受]
第二種通常はがき
063 43通 ¥2,709

小 計 ¥2,709

郵便物引受合計通数 43通
課税計(10%) ¥2,709
(内消費税等 ¥246)
非課税計 ¥0

合計 ¥2,709
お預り金額 ¥5,710
おつり ¥3,001



〒100-8792 日本郵便株式会社
東京都千代田区大手町2-9-1
取扱日時: 2021年 8月13日 15:43
担当: 牛尾 美幸
発行No. 210813A3481 端N61箱01
連絡先: 池田郵便局
TEL: 0570-943-086

※台紙1枚につき領収書1枚のみ貼付する。

※台紙からはみ出るサイズの領収書は縮小コピーで貼付のこと。

※月毎に1から順に通し番号をつける。

(時系列に並べる必要は無いが、可能な限り費目は揃える)

※人件費支払いの際の個人情報、事務所口座など、公表を控えなければならない部分には各事務所においてマスキングを行い提出。)

※原本は事務所で保管し、コピーを2部本部へ提出。郵送の場合締切日必着のこと。

文書通信交通滞在費 領収書貼付台紙

議員氏名	梅村 聡	費目 (○印を つける)	人件費	光熱水費	備品・消耗品費
報告対象月	2021年 8月		事務所費	滞在費	組織活動費
通し番号	⑥		機関紙誌発行費	宣伝事業費	繰り入れ(寄付)
			調査研究費		

領収書
梅村聡事務所 様

[別納引受]
第二種通常はがき
063 179通 ¥11,277

小計 ¥11,277

郵便物引受合計通数 179通
課税計(10%) ¥11,277
(内消費税等 ¥1,025)
非課税計 ¥0

△計 ¥11,277
お預り金額 ¥11,300
おつり ¥23

〒100-8792 日本郵便株式会社
東京都千代田区大手町2-3-1
取扱日時: 2021年 8月 16日 9:30
担当: 中口 智香子
発行No. 210816A3542 端N61箱01
連絡先: 池田郵便局
TEL: 0570-943-086

- ※台紙1枚につき領収書1枚のみ貼付する。
- ※台紙からはみ出るサイズの領収書は縮小コピーで貼付のこと。
- ※月毎に1から順に通し番号をつける。
(時系列に並べる必要は無いが、可能な限り費目は揃える)
- ※人件費支払いの際の個人情報、事務所口座など、公表を控えなければならない部分には各事務所においてマスキングを行い提出。)
- ※原本は事務所で保管し、コピーを2部本部へ提出。郵送の場合締切日必着のこと。

文書通信交通滞在費 領収書貼付台紙

議員氏名	梅村 聡	費目 (○印を つける)	人件費	光熱水費	備品・消耗品費
報告対象月	2021年 8月		事務所費	滞在費	組織活動費
通し番号	⑦		機関紙誌発行費		宣伝事業費
			調査研究費		繰り入れ(寄付)

バジェット 新大阪駅前第1駐車場

領 収 証

精算機 #01	A 精算No.000075
発券機 #01	発券No.007021
入庫時刻	2021年 8月21日(土) 10:04
出庫時刻	2021年 8月21日(土) 23:56
駐車時間	13:52
駐車料金	A料金 1,000円
=====	
合 計	1,000円
現金領収額	1,000円
お預り	1,000円
お釣り	0円

またのご利用をお待ちしております。

※台紙1枚につき領収書1枚のみ貼付する。

※台紙からはみ出るサイズの領収書は縮小コピーで貼付のこと。

※月毎に1から順に通し番号をつける。

(時系列に並べる必要は無いが、可能な限り費目は揃える)

※人件費支払いの際の個人情報、事務所口座など、公表を控えなければならない部分には各事務所においてマスキングを行い提出。)

※原本は事務所で保管し、コピーを2部本部へ提出。郵送の場合締切日必着のこと。

文書通信交通滞在費 領収書貼付台紙

議員氏名	梅村 聡	費目 (○印を つける)	人件費	光熱水費	備品・消耗品費
報告対象月	2021年 8月		事務所費	滞在費	組織活動費
通し番号	⑧		機関紙誌発行費		宣伝事業費
			調査研究費		繰り入れ(寄付)

バジェット 新大阪駅前第1駐車場

令頁 又 言正

精算機 #01	A 精算No.000130
発券機 #01	発券No.007543
入庫時刻	2021年 8月25日(水) 21:09
出庫時刻	2021年 8月26日(木) 23:52
駐車時間	1日 2:43
駐車料金	A料金 1,300円
=====	
合計	1,300円
現金領収額	1,300円
お預り	1,300円
お釣り	0円

またのご利用をお待ちしております。

※台紙1枚につき領収書1枚のみ貼付する。

※台紙からはみ出るサイズの領収書は縮小コピーで貼付のこと。

※月毎に1から順に通し番号をつける。

(時系列に並べる必要は無いが、可能な限り費目は揃える)

※人件費支払いの際の個人情報、事務所口座など、公表を控えなければならない部分には各事務所においてマスキングを行い提出。))

※原本は事務所で保管し、コピーを2部本部へ提出。郵送の場合締切日必着のこと。

文書通信交通滞在費 領収書貼付台紙

議員氏名	梅村 聡	費目 (○印を つける)	人件費	光熱水費	備品・消耗品費
報告対象月	2021年 8月		事務所費	滞在費	組織活動費
通し番号	⑨		機関紙誌発行費	宣伝事業費	繰り入れ (寄付)
			調査研究費		

EneJet

納品書(領収書)

2021年08月08日 10:08

売上
 JCB カード 払い 様
 トークン XXXXXXXXXXXX1115
 提携カード
 車両番号 実車番
 0026-00
 レギュラー P-10
 40.43L *
 155円 ¥6,267
合計 ¥6,267
 (消費税10%対象 ¥6,267
 内消費税等 ¥570)
 クレジット支払
 A0000000651010
 JCB Credit
 有効期限: XX/XX NC IC
 支払方法: 一括払い
 承認番号: 0032299
現金でお買上げの場合は領収書をご記入ください。
 消費税額表示のない場合は消費税を請求書にて
 ご請求いたします。
 消費税額は、地方消費税が含まれています。

横田エネルギー株式会社
 Dr. Drive中環豊中SS
 大阪府 豊中市
 少路1丁目12-15
 TEL:06-6855-3185 SS-600733
 レシートNo 6762-04 〒-9No6194-6196
 外通番17-00901
 111横田エネルギー 2021/08/08

※台紙1枚につき領収書1枚のみ貼

※台紙からはみ出るサイズの領収書

※月毎に1から順に通し番号をつける。

(時系列に並べる必要は無いが、可能な限り費目は揃える)

※人件費支払いの際の個人情報、事務所口座など、公表を控えなければならない部分には各事務
 所においてマスキングを行い提出。))

※原本は事務所で保管し、コピーを2部本部へ提出。郵送の場合締切日必着のこと。

文書通信交通滞在費 領収書貼付台紙

議員氏名	梅村 聡	費目 (○印を つける)	人件費	光熱水費	備品・消耗品費
報告対象月	2021年 8月		事務所費	滞在費	組織活動費
通し番号	⑩		機関紙誌発行費	宣伝事業費	繰り入れ (寄付)
			調査研究費		

EneJet

納品書(領収書)

2021年08月19日 22:07

売上
 JCB カード 加盟店 様
 トークン XXXXXXXXXXXXXXX1115
 提携カード
 車両番号 実車番
 0026-00
 レギュラー P-01
 58.60L *
 156円 ¥9,142
合計 ¥9,142
 (消費税10%対象 ¥9,142
 内消費税等 ¥831)
 クレジット支払
 A0000000651010
 JCB Credit
 有効期限: XX/XX MC IC
 支払方法: 一括払い
 承認番号: 0028258
現金でも買上げの場合は領収書にかえさせていただきます。
 消費税額表示の無い場合は消費税を請求書にて
 ご請求いたします。
 消費税には 地方消費税が含まれています。

ENEOSフロンティア関西Co.
 DDセルフ豊中西店
 大阪府 豊中市
 原田中1丁目8番8号
 TEL:06-6841-9571 SS-600742
 びんNo 1601-01
 デーNo5723-5725
 外通番17-75095
 099豊中西店 2021/08/20

※台紙1枚につき領収書1枚のみ貼
 ※台紙からはみ出るサイズの領収書
 ※月毎に1から順に通し番号をつける。

(時系列に並べる必要は無いが、可能な限り費目は揃える)

※人件費支払いの際の個人情報、事務所口座など、公表を控えなければならない部分には各事務
 所においてマスキングを行い提出。))

※原本は事務所で保管し、コピーを2部本部へ提出。郵送の場合締切日必着のこと。

文書通信交通滞在費 領収書貼付台紙

議員氏名	梅村 聡	費目 (○印を つける)	人件費	光熱水費	備品・消耗品費
報告対象月	2021年 8月		事務所費	滞在費	組織活動費
通し番号	⑪		機関紙誌発行費		宣伝事業費
			調査研究費		繰り入れ (寄付)



国際油化株式会社
 オブリステーション池田
 大阪府池田市呉服町13-17
 TEL:072-751-9491

2021/08/31 (火) 12:45 2021/08/31

上 様
 2-320304-90006-70005-0000
 売上 現金フリー (自SS)

5188 020100 L- 3 N- 7
 キグナスガソリン ¥8978
 数量 57.92L, J
 単価 0155
 (値引内訳)
 値引き券適用 (002104) 02円/L引

合計 ¥8,978
 (内消費税等 ¥816)
 お預り ¥10,000 お釣り ¥1,022

※上記にて領収書とさせていただきます

No.4764 担当:池田SS 01

※台紙1枚につき領収書1枚のみ貼付する。

※台紙からはみ出るサイズの領収書は縮小コピーで貼付のこと。

※月毎に1から順に通し番号をつける。

(時系列に並べる必要は無いが、可能な限り費目は揃える)

※人件費支払いの際の個人情報、事務所口座など、公表を控えなければならない部分には各事務
 所においてマスキングを行い提出。))

※原本は事務所で保管し、コピーを2部本部へ提出。郵送の場合締切日必着のこと。

文書通信交通滞在費 領収書貼付台紙

議員氏名	梅村 聡	費目 (○印を つける)	人件費	光熱水費	備品・消耗品費
報告対象月	2021年 8月		事務所費	滞在費	組織活動費
通し番号	⑫		機関紙誌発行費		宣伝事業費
			調査研究費		繰り入れ (寄付)

東京駅 ⇒ 参議院宿舎

領 収 書

日付 2021年08月26日

車番 3001

基本運賃 ¥1940円

△ 計 ¥1940円

(内消費税等 ¥176円)

----- 内訳 -----

現金支払 ¥1940円

kmグループ 国隣自動車株式会社 三鷹営業所
東京都三鷹市新川8-33-8
忘れ物、領収書問合せ 0422-76-5931
お客さま相談室 0120-717-039
<ナビコート>
A44-2154-0502
(営業回数1617)

※台紙1枚につき領収書1枚のみ貼付する。

※台紙からはみ出るサイズの領収書は縮小コピーで貼付のこと。

※月毎に1から順に通し番号をつける。

(時系列に並べる必要は無いが、可能な限り費目は揃える)

※人件費支払いの際の個人情報、事務所口座など、公表を控えなければならない部分には各事務所においてマスキングを行い提出。))

※原本は事務所で保管し、コピーを2部本部へ提出。郵送の場合締切日必着のこと。

文書通信交通滞在費 領収書貼付台紙

議員氏名	梅村 聡	費目 (○印を つける)	人件費	光熱水費	備品・消耗品費
報告対象月	2021年 8月		事務所費	滞在費	組織活動費
通し番号	⑬		機関紙誌発行費		宣伝事業費
			調査研究費		繰り入れ (寄付)

参議院宿舎 ⇒ 東京駅

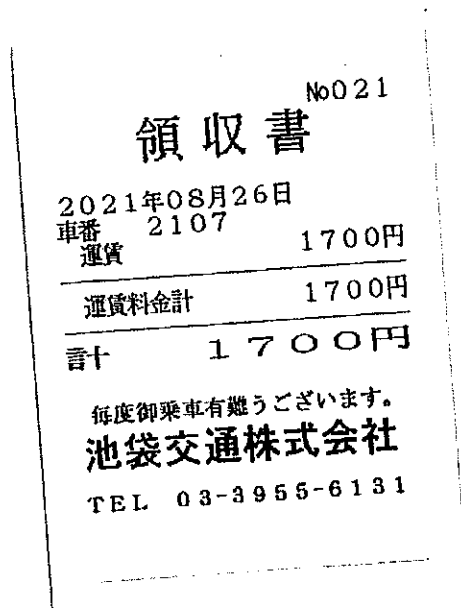

- ※台紙1枚につき領収書1枚のみ貼付する。
- ※台紙からはみ出るサイズの領収書は縮小コピーで貼付のこと。
- ※月毎に1から順に通し番号をつける。
 (時系列に並べる必要は無いが、可能な限り費目は揃える)
- ※人件費支払いの際の個人情報、事務所口座など、公表を控えなければならない部分には各事務所においてマスキングを行い提出。)
- ※原本は事務所で保管し、コピーを2部本部へ提出。郵送の場合締切日必着のこと。

文書通信交通滞在費 領収書貼付台紙

議員氏名	梅村 聡	費目 (○印を つける)	人件費	光熱水費	備品・消耗品費
報告対象月	2021年 8月		事務所費	滞在費	組織活動費
通し番号	⑭		機関紙誌発行費	調査研究費	宣伝事業費

No.

領収証 梅村 聡 様

金額

¥870,357—

但 寄付として

令和3年8月30日 上記正に領収いたしました

内 訳

消費税額等(%)

医療政策研究会
代表 梅村 聡

〒563-0055

大阪府池田市菅原町2-17

Wind.hill 池田 2階



※台紙1枚につき領収書1枚のみ貼付する。

※台紙からはみ出るサイズの領収書は縮小コピーで貼付のこと。

※月毎に1から順に通し番号をつける。

(時系列に並べる必要は無いが、可能な限り費目は揃える)

※人件費支払いの際の個人情報、事務所口座など、公表を控えなければならない部分には各事務所においてマスキングを行い提出。))

※原本は事務所で保管し、コピーを2部本部へ提出。郵送の場合締切日必着のこと。