

文書通信交通滞在費 使途報告書

提出日 2021年3月23日

議員氏名	清水 貴之
報告対象月	2021年1月

項目	金額 (円)	備考
1 経常経費	¥445,076	
(1) 人件費		
(2) 光熱水費		
(3) 備品・消耗品費	¥35,443	新聞代、プリンターインク代、ガソリン代等
(4) 事務所費	¥295,905	発送代、電話代、事務所家賃代、駐車場代、車リース代等
(5) 滞在費	¥113,728	宿舎費、宿舎経費等
2 政治活動費	¥224,474	
(1) 組織活動費	¥12,174	議連会費等、発送代
(2) 機関紙誌発行費		
(3) 宣伝事業費	¥212,300	サイト保守・管理費、印刷代
(4) 調査研究費		
3 政党支部繰入 (寄付)	¥256,164	
主な内訳	¥200,000	国政活動スタッフ2名
主な内訳		
4 資金管理団体繰入(寄付)	¥100,000	
主な内訳		
主な内訳		
5 支出合計	¥1,025,714	
6 前月からの繰越	¥25,714	
7 次月への繰越	¥0	

文書通信交通滞在費 領収書貼付台紙

議員氏名	清水 貴之	費目 (○印を つける)	人件費	光熱水費	備品・消耗品費
報告対象月	2021年 1月		事務所費	滞在費	組織活動費
通し番号	/		機関紙誌発行費		宣伝事業費
			調査研究費		繰り入れ (寄付)



有限会社アタック・ウィン
 セルフ神戸西SS
 兵庫県神戸市西区池上4-12-2
 TEL:078-977-0603

2021/01/05(火)12:08 2021/01/05

(カ)ゲーソーピー 様
 XXXXXXXXXXXXXXX
 売上 一般クレジット

0113 020100 L-1 N-1
 キグナスガソリン ¥3871
 数量 31.47L,3
 単価 0123

(値引内訳)
 値引き券適用 (000002) 03円/L引

合計 ¥3,871
 (内消費税等 ¥352)

承認No. 0000042729
 支払方法 一括
 事前決済 OK
 端末処理通番 14190
 端末識別番号 6550700341002 IC
 ARCO0 ATC002C JCB Credit
 00 A0000000651010

※本書保管上のお願ひ
 財布・手帳等にはさんで保管頂く場
 合は、印刷面を内側に折り保管をお
 願ひ致します。

お得なバーコード値引券
 発券中!

No.4296 担当:セルフ神戸 01

- ※台紙1枚につき領収書1枚のみ貼付する。
- ※台紙からはみ出るサイズの領収書は縮小コピーで貼付のこと。
- ※月毎に1から順に通し番号をつける。
 (時系列に並べる必要は無いが、可能な限り費目は揃える)
- ※人件費支払いの際の個人情報、事務所口座など、公表を控えなければならない部分には各事務
 所においてマスキングを行い提出。)
- ※原本は事務所で保管し、コピーを2部本部へ提出。郵送の場合締切日必着のこと。

文書通信交通滞在費 領収書貼付台紙

議員氏名	清水 貴之	費目 (○印をつける)	人件費	光熱水費	備品・消耗品費
報告対象月	2021年 1月		事務所費	滞在費	組織活動費
通し番号	2		機関紙誌発行費	宣伝事業費	繰り入れ (寄付)
			調査研究費		



2021年01月11日

領 収 証

清水 貴之 事務所 様

金額 ￥2,640 -

但し 7%リタイア代

消費税等240円含んでおります

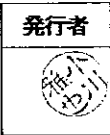

株式会社 エディオン
(作成地)
大阪府大阪市北区中之島二丁目
3番33号



No.013497736
発行店 御影店
電話番号 078-846-1933

金種	内訳
現金	0
クレジット	2,640
ギフト券等	0
ポイント	0
振込	0

10%対象 ￥2,640
10%対象消費税 ￥240

※台紙1枚につき領収書1枚のみ貼付する。

※台紙からはみ出るサイズの領収書は縮小コピーで貼付のこと。

※月毎に1から順に通し番号をつける。

(時系列に並べる必要は無いが、可能な限り費目は揃える)

※人件費支払いの際の個人情報、事務所口座など、公表を控えなければならない部分には各事務所においてマスキングを行い提出。)

※原本は事務所で保管し、コピーを2部本部へ提出。郵送の場合締切日必着のこと。

文書通信交通滞在費 領収書貼付台紙

議員氏名	清水 貴之	費目 (○印を つける)	人件費	光熱水費	備品・消耗品費
報告対象月	2021年 1月		事務所費	滞在費	組織活動費
通し番号	3		機関紙誌発行費	調査研究費	宣伝事業費

払込受領書

(コンビニエンスストアお支払用)

払込人氏名
清水貴之事務所

お問い合わせ番号
54225295

金額 ￥7113
内消費税等(613)

受取人
SMBCFファイナンスサービス株
アスクル担当販売店
株式会社明光堂

受領印

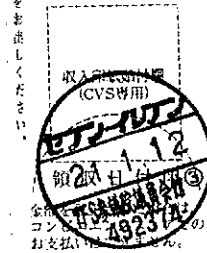

(お客様控え)

※台紙1枚につき領収書1枚のみ貼付する。

※台紙からはみ出るサイズの領収書は縮小コピーで貼付のこと。

※月毎に1から順に通し番号をつける。

(時系列に並べる必要は無いが、可能な限り費目は揃える)

※人件費支払いの際の個人情報、事務所口座など、公表を控えなければならない部分には各事務所においてマスキングを行い提出。))

※原本は事務所で保管し、コピーを2部本部へ提出。郵送の場合締切日必着のこと。

文書通信交通滞在費 領収書貼付台紙

議員氏名	清水 貴之	費目 (○印を つける)	人件費	光熱水費	備品・消耗品費
報告対象月	2021年 1月		事務所費	滞在費	組織活動費
通し番号	4		機関紙誌発行費	調査研究費	宣伝事業費

EneJet

納品書(領収書)

阪神米油 株式会社
 芦屋セルフステーション
 兵庫県芦屋市楠町11-14
 TEL:0797-22-7711
 2021/01/13(水)19:48

JCB IC
 XXXXXXXXXXXXXXX 137101 様
 売上 JCB
 レギュラー
 021000 ¥5145
 39,88L @129.0 L- 3 N- 7
 割引適用(015874)
 4円/L.個 割引 済み

小計 ¥5,145
 (10%対象 ¥5,145
 内消費税 ¥468)
合計 ¥5,145
 承認No. 0294828
 支払方法 一括

事前OK
 端末処理通番 19336
 JCB Credit
 A0000000651010
 ※本書保管上のお願い！！
 財布・手帳等にはさんで保管頂く
 場合は、印刷面を内側に折り保管
 をお願い致します。
 No.9973 担当:0001 阪神米油株
 POS番号01
 2021/01/13

※台紙1枚につき領収書1枚のみ貼付する。

※台紙からはみ出るサイズの領収書は縮小コピーで貼付のこと。

※月毎に1から順に通し番号をつける。

(時系列に並べる必要は無いが、可能な限り費目は揃える)

※人件費支払いの際の個人情報、事務所口座など、公表を控えなければならない部分には各事務所においてマスキングを行い提出。))

※原本は事務所で保管し、コピーを2部本部へ提出。郵送の場合締切日必着のこと。

文書通信交通滞在費 領収書貼付台紙

議員氏名	清水 貴之	費目 (○印を つける)	人件費	光熱水費	備品・消耗品費
報告対象月	2021年 1月		事務所費	滞在費	組織活動費
通し番号	5		機関紙誌発行費	宣伝事業費	繰り入れ (寄付)
			調査研究費		



納品書 (領収書)

コスモ石油販売 (株) 京阪神カンパニー
 セルフビュア敏馬
 兵庫県神戸市 灘区 岩屋南町
 4-50
 TEL:078-861-3973 SS-115248

2021年01月19日 14:56 伝票No.0185
 通番4799

J C B 様
 XXXXXXXXXXXX
 売上 J C B

11200
 レギュラーガソリン P17 ¥7400
 数量 54.41(L)
 単価 @136

合計 ¥7,400
 (内消費税 @53.8 ¥2927)
 (内消費税10%(対象 ¥7400) ¥673)
 承認No.0000290845 処理通番 26908
 支払方法 通常
 端末番号:7740577711524 IC
 ATC:0034 カード決済番号:00
 APL:JCB.Credit
 AID:A0000000651010

2675-2675 06 2021/01/19
 レシートを折りたたんで保管の際は
 印字面が内側になる様をお願いします

※台紙1枚につき領収書1枚のみ貼付する。

※台紙からはみ出るサイズの領収書は縮小コピーで貼付のこと。

※月毎に1から順に通し番号をつける。

(時系列に並べる必要は無いが、可能な限り費目は揃える)

※人件費支払いの際の個人情報、事務所口座など、公表を控えなければならない部分には各事務所においてマスキングを行い提出。))

※原本は事務所で保管し、コピーを2部本部へ提出。郵送の場合締切日必着のこと。

文書通信交通滞在費 領収書貼付台紙

議員氏名	清水 貴之	費目 (○印を つける)	人件費	光熱水費	備品・消耗品費
報告対象月	2021年 1月		事務所費	滞在費	組織活動費
通し番号	6		機関紙誌発行費	宣伝事業費	繰り入れ (寄付)
			調査研究費		

EDON
エディオン

領収書兼お買上明細

■エディオンカード会員さま■
商品の購入履歴・保証内容は
【エディオンネットショップ】
または【エディオンアプリ】の
マイページでご確認できます。

発行日 2021年01月23日(土) 10:57
店: 10538 西宮南店
電話 0798-39-1055
レジ担当者:
販売担当者:
No. 10538-023-697639 POS: 023
取引種別: 持帰

プリンタ消耗品
ブラザー
LC3117BK
4977766761864 1 ¥1,320
△計金額 ¥1,320
(10%対象 ¥1,320)
(10%対象消費税 ¥120)

商品の返品・交換につきましては
必ずこのレシートをお持ち下さい。
お持ちでないと対応致しかねます。

株式会社 エディオン
(作成地) 大阪府大阪市北区中之島二丁目3番33号

※台紙1枚につき領収書1枚のみ貼付する。

※台紙からはみ出るサイズの領収書は縮小コピーで貼付のこと。

※月毎に1から順に通し番号をつける。

(時系列に並べる必要は無いが、可能な限り費目は揃える)

※人件費支払いの際の個人情報、事務所口座など、公表を控えなければならない部分には各事務所においてマスキングを行い提出。))

※原本は事務所で保管し、コピーを2部本部へ提出。郵送の場合締切日必着のこと。

文書通信交通滞在費 領収書貼付台紙

議員氏名	清水 貴之	費目 (○印を つける)	人件費	光熱水費	備品・消耗品費
報告対象月	2021年 1月		事務所費	滞在費	組織活動費
通し番号	7		機関紙誌発行費	宣伝事業費	繰り入れ (寄付)
			調査研究費		

EneJet

系内品書(領収書)

三和油業株式会社
EneJet学園西町
兵庫県神戸市西区学園西町4-4
TEL:078-795-9337
2021/01/25(月)09:46

JCB IC
XXXXXXXXXXXX 1721 様
売上 JCB
レギュラー
110100 ¥4204
31.85L @132.0 L- 4 N-10
(内ガンリン税 @53.8 ¥1714)
割引適用(006065)
3円/L,個 割引 済み

小計 ¥4,204
(10%対象 ¥4,204)
内消費税 ¥382
合計 ¥4,204
承認No. 0015184
支払方法 一括

事前OK
端末処理通番 19284
JCB Credit
A0000000651010
※本書保管上のお願い!!
財布・手帳等にはさんで保管頂く
場合は、印刷面を内側に折り保管
をお願い致します。
No.6707 担当:0040 SSS学園
POS番号01
2021/01/25

※台紙1枚につき領収書1枚のみ貼付する。

※台紙からはみ出るサイズの領収書は縮小コピーで貼付のこと。

※月毎に1から順に通し番号をつける。

(時系列に並べる必要は無いが、可能な限り費目は揃える)

※人件費支払いの際の個人情報、事務所口座など、公表を控えなければならない部分には各事務所においてマスキングを行い提出。))

※原本は事務所で保管し、コピーを2部本部へ提出。郵送の場合締切日必着のこと。

文書通信交通滞在費 領収書貼付台紙

議員氏名	清水 貴之	費目 (○印を つける)	人件費 光熱水費 備品・消耗品費 事務所費 滞在費 組織活動費 機関紙誌発行費 宣伝事業費 調査研究費 繰り入れ (寄付)
報告対象月	2021年 1月		
通し番号	8		

領 収 証

2021年01月分

No. 1- 2-0044-600

戸田町4-23 2F

清水貴之事務所 様

銘 柄	部	金 額
神戸新聞朝刊 (750) ※	1	3,750
合 計		¥ 3,750
※は軽減税率対象品目		

お知らせ

いつも神戸新聞、デイリースポーツを
ご購入賜り、本当にありがとうございます

毎度ご購入有難うございます。
左記の通り領収致しました。

8%対象 ¥3,750(消費税 ¥277)

神戸新聞 西宮中央専売所
〒662-0915
西宮市馬場町2-32
TEL: 0798-22-6686



2021
1/28

※台紙1枚につき領収書1枚のみ貼付する。

※台紙からはみ出るサイズの領収書は縮小コピーで貼付のこと。

※月毎に1から順に通し番号をつける。

(時系列に並べる必要は無いが、可能な限り費目は揃える)

※人件費支払いの際の個人情報、事務所口座など、公表を控えなければならない部分には各事務所においてマスキングを行い提出。))

※原本は事務所で保管し、コピーを2部本部へ提出。郵送の場合締切日必着のこと。

文書通信交通滞在費 領収書貼付台紙

議員氏名	清水 貴之	費目 (○印を つける)	人件費	光熱水費	備品・消耗品費
報告対象月	2021年 1月		○事務所費	滞在費	組織活動費
通し番号	9		機関紙誌発行費	宣伝事業費	繰り入れ(寄付)
			調査研究費		

会館電話電報料領収書

令和 3 年 1 月 8 日

清水 貴之 殿

金 7,352 円 令和 2 年 12 月分

参議院会計課



区分	電話番号	基本料	通話料	託送電報料	その他	合計額
会	03-6550-0404		430		43	473
	03-6551-0404		254		25	279
館						
内線	50404			6,600		6,600
						7,352

※台紙1枚につき領収書1枚のみ貼付する。

※台紙からはみ出るサイズの領収書は縮小コピーで貼付のこと。

※月毎に1から順に通し番号をつける。

(時系列に並べる必要は無いが、可能な限り費目は揃える)

※人件費支払いの際の個人情報、事務所口座など、公表を控えなければならない部分には各事務所においてマスキングを行い提出。))

※原本は事務所で保管し、コピーを2部本部へ提出。郵送の場合締切日必着のこと。

文書通信交通滞在費 領収書貼付台紙

議員氏名	清水 貴之	費目 (○印を つける)	人件費	光熱水費	備品・消耗品費
報告対象月	2021年 1月		○事務所費	滞在費	組織活動費
通し番号	10		機関紙誌発行費	調査研究費	宣伝事業費

領収書

清水貴之事務所 様

[販売]
レターパックライト (370円)
370円 2枚 ¥740

小 計 ¥740

課税計 (10%) ¥0
(内消費税等 ¥0)
非課税計 ¥740

△計 ¥740

□計 ¥740

お預り金額 ¥1,040

おつり ¥300



〒100-8792 日本郵便株式会社
東京都千代田区大手町2-3-1
取扱日時：2021年 1月12日 13:49
担当：
発行No. 210112J4897 端N59箱01
連絡先：西宮本町郵便局
TEL:0798-35-4358

※台紙1枚につき領収書1枚のみ貼付する。

※台紙からはみ出るサイズの領収書は縮小コピーで貼付のこと。

※月毎に1から順に通し番号をつける。

(時系列に並べる必要は無いが、可能な限り費目は揃える)

※人件費支払いの際の個人情報、事務所口座など、公表を控えなければならない部分には各事務所においてマスキングを行い提出。))

※原本は事務所で保管し、コピーを2部本部へ提出。郵送の場合締切日必着のこと。

文書通信交通滞在費 領収書貼付台紙

議員氏名	清水 貴之	費目 (○印を つける)	人件費 光熱水費 備品・消耗品費 (事務所費) 滞在費 組織活動費 機関紙誌発行費 宣伝事業費 調査研究費 繰り入れ (寄付)
報告対象月	2021年 1月		
通し番号	//		

年	月	日	領 要	お支払金額	お預り金額	差引残高
1						
2						
3						
4						
5						
6						
7						
8						
9						
10						
11						
12						
13						
14						
15						
16						
17						
18						
19						
20						
21						
22						
23						
24						
25						
26						
27						
28						
29	03	01	12	續費	*69,960	ニアワンアイアックス

○領収書記入の水印が等しく入金印と合致し、領収書がお支払いができる予印日を表示します。
 ※お支払金額は領収書小の金額の欄により異なります。併せて印字にご確認ください。
 ○本台紙の下部の欄に於ける金額・年月の単位について
 (金額) 百万円未満・千円未満・百円未満
 ・百万円未満の金額、千円未満は、千に記された金額単位となります。
 ・その他の金額の単位は、円単位となります。

- ※台紙1枚につき領収書1枚のみ貼付する。
- ※台紙からはみ出るサイズの領収書は縮小コピーで貼付のこと。
- ※月毎に1から順に通し番号をつける。
(時系列に並べる必要は無いが、可能な限り費目は揃える)
- ※人件費支払いの際の個人情報、事務所口座など、公表を控えなければならない部分には各事務所においてマスキングを行い提出。) 車リース代
- ※原本は事務所で保管し、コピーを2部本部へ提出。郵送の場合締切日必着のこと。

文書通信交通滞在費 領収書貼付台紙

議員氏名	清水 貴之	費目 (○印を つける)	人件費	光熱水費	備品・消耗品費
報告対象月	2021年 1月		事務所費	滞在費	組織活動費
通し番号	12		機関紙誌発行費		宣伝事業費
			調査研究費		繰り入れ (寄付)

領収書

清水貴之事務所 様

[証紙切手引受]	
第一種定形 @94	39.5g 1通 ¥94
小計	¥94
ゆうパック 138279919735 〒656-0461	100#イ ¥1,280
割引 (内訳) 持込	-¥120
@120	-¥120
小計	¥1,160
郵便物引受合計通数	1通
ゆうパック引受合計個数	1個
課税計 (10%)	¥1,254
(内消費税等)	¥113)
非課税計	¥0
合計	¥1,254
お預り金額	¥1,300
おつり	¥46



〒100-8792 日本郵便株式会社
 東京都千代田区大手町2-3-1
 取扱日時：2021年 1月18日 10:22
 担当：
 発行No. 210118A0416 端N59箱01
 連絡先：西宮本町郵便局
 TEL:0798-35-4358

※台紙1枚につき領収書1枚のみ貼付する。

※台紙からはみ出るサイズの領収書は縮小コピーで貼付のこと。

※月毎に1から順に通し番号をつける。

(時系列に並べる必要は無いが、可能な限り費目は揃える)

※人件費支払いの際の個人情報、事務所口座など、公表を控えなければならない部分には各事務所においてマスキングを行い提出。)

※原本は事務所で保管し、コピーを2部本部へ提出。郵送の場合締切日必着のこと。

文書通信交通滞在費 領収書貼付台紙

議員氏名	清水 貴之	費目 (○印を つける)	人件費 光熱水費 備品・消耗品費 事務所費 滞在費 組織活動費 機関紙誌発行費 宣伝事業費 調査研究費 繰り入れ (寄付)
報告対象月	2021年 1月		
通し番号	13		

受領書 RECEIPT

受取人 RECIPIENT
ソフトバンク株式会社
SoftBank Corp.

請求月 MONTH OF BILLING
2020年12月分

金額 AMOUNT
5,329 円

お客様番号 CUSTOMER No.
**T20001711
8629**

払込人氏名 CUSTOMER NAME

清水貴之 様

発行番号 BILL NUMBER
**320120008
81289T0**

上記金額正に受取りました
21.1.22
STAMP HERE

本紙は本紙
CVS取扱店→お客様

※台紙1枚につき領収書1枚のみ貼付する。

※台紙からはみ出るサイズの領収書は縮小コピーで貼付のこと。

※月毎に1から順に通し番号をつける。

(時系列に並べる必要は無いが、可能な限り費目は揃える)

※人件費支払いの際の個人情報、事務所口座など、公表を控えなければならない部分には各事務所においてマスキングを行い提出。)

※原本は事務所で保管し、コピーを2部本部へ提出。郵送の場合締切日必着のこと。

文書通信交通滞在費 領収書貼付台紙

議員氏名	清水 貴之	費目 (○印を つける)	人件費	光熱水費	備品・消耗品費
報告対象月	2021年 1月		○事務所費	滞在費	組織活動費
通し番号	14		機関紙誌発行費	調査研究費	宣伝事業費

電話料金等領収証 (Receipt)

お客さま番号

お客さま氏名
清水 貴之 様

金額
2021年 1月分
¥3,850

うち、消費税等 0円

西日本電信電話株式会社

兵庫支店
お客さまからの
料金お問合せ先 (無料)
0120-747488



(お客さま)

※台紙1枚につき領収書1枚のみ貼付する。

※台紙からはみ出るサイズの領収書は縮小コピーで貼付のこと。

※月毎に1から順に通し番号をつける。

(時系列に並べる必要は無いが、可能な限り費目は揃える)

※人件費支払いの際の個人情報、事務所口座など、公表を控えなければならない部分には各事務所においてマスキングを行い提出。))

※原本は事務所で保管し、コピーを2部本部へ提出。郵送の場合締切日必着のこと。

文書通信交通滞在費 領収書貼付台紙

議員氏名	清水 貴之	費目 (○印を つける)	人件費	光熱水費	備品・消耗品費
報告対象月	2021年 1月		○事務所費	滞在費	組織活動費
通し番号	15		機関紙誌発行費	調査研究費	宣伝事業費

振込受付完了 | 新生パワーダイレクト

振込受付完了

以下の内容で振込を受け付けました。

振込日	2021/01/25
振込依頼人名	シミズタカユキジムシヨ
金融機関	信用組合
支店 / 出張所	支店
預金種目	普通
口座番号	
お受取人名	カ) プラチナハウシード
振込金額	187,000 円
手数料	210 円
キャッシュバック金額	210 円
出金金額合計	187,000 円

事務所家賃代

※台紙 1 枚につき領収書 1 枚のみ貼付する。

※台紙からはみ出るサイズの領収書は縮小コピーで貼付のこと。

※月毎に 1 から順に通し番号をつける。

(時系列に並べる必要は無いが、可能な限り費目は揃える)

※人件費支払いの際の個人情報、事務所口座など、公表を控えなければならない部分には各事務所においてマスキングを行い提出。))

※原本は事務所で保管し、コピーを 2 部本部へ提出。郵送の場合締切日必着のこと。

文書通信交通滞在費 領収書貼付台紙

議員氏名	清水 貴之	費目 (○印を つける)	人件費	光熱水費	備品・消耗品費
報告対象月	2021年 1月		○事務所費	滞在費	組織活動費
通し番号	16		機関紙誌発行費	宣伝事業費	繰り入れ (寄付)
			調査研究費		

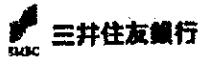

振込明細は以下のとおりです。

依頼人・ 出金口座	三井 住友 銀行 支店 普通	振込金額 (手数料)	18,000円 (手数料0円)
		利用割引ポイント	-
		利用端末	パソコン
受取人・ 入金口座	三井 住友 銀行 支店 普通	状況	当行受付完了
		受付日・振込日	R 3. 1.26受付 R 3. 1.26振込

駐車場代

※台紙1枚につき領収書1枚のみ貼付する。

※台紙からはみ出るサイズの領収書は縮小コピーで貼付のこと。

※月毎に1から順に通し番号をつける。

(時系列に並べる必要は無いが、可能な限り費目は揃える)

※人件費支払いの際の個人情報、事務所口座など、公表を控えなければならない部分には各事務所においてマスキングを行い提出。))

※原本は事務所で保管し、コピーを2部本部へ提出。郵送の場合締切日必着のこと。

文書通信交通滞在費 領収書貼付台紙

議員氏名	清水 貴之	費目 (○印を つける)	人件費	光熱水費	備品・消耗品費
報告対象月	2021年 1月		○事務所費	滞在費	組織活動費
通し番号	17		機関紙誌発行費	調査研究費	宣伝事業費

領収書

清水貴之事務所 様

[証紙切手引受]
 ゆうパック 100サイズ
 138279919750 〒504-0952 ¥1,330

 割引 (内訳) 持込 -¥120
 @120 -¥120

 小計 ¥1,210

 ゆうパック 100サイズ
 138279919746 〒504-0008 ¥1,330

 割引 (内訳) 持込 -¥120
 @120 -¥120

 小計 ¥1,210

 郵便物引受合計通数 0通
 ゆうパック引受合計個数 2個
 課税計(10%) ¥2,420
 (内消費税等 ¥220)
 非課税計 ¥0

 △計
 合計 ¥2,420
 お預り金額 ¥2,420



〒100-8792 日本郵便株式会社
 東京都千代田区大手町2-3-1
 取扱日時：2021年 1月26日 17:02
 担当：
 発行No. 210126A0684 端N59箱01
 連絡先：西宮本町郵便局
 TEL:0798-35-4358

- ※台紙1枚につき領収書1枚のみ貼付する。
- ※台紙からはみ出るサイズの領収書は縮小コピーで貼付のこと。
- ※月毎に1から順に通し番号をつける。
 (時系列に並べる必要は無いが、可能な限り費目は揃える)
- ※人件費支払いの際の個人情報、事務所口座など、公表を控えなければならない部分には各事務所においてマスキングを行い提出。))
- ※原本は事務所で保管し、コピーを2部本部へ提出。郵送の場合締切日必着のこと。

文書通信交通滞在費 領収書貼付台紙

議員氏名	清水 貴之	費目 (○印を つける)	人件費	光熱水費	備品・消耗品費
報告対象月	2021年 1月		事務所費	○滞在費	組織活動費
通し番号	18		機関紙誌発行費		宣伝事業費
			調査研究費		繰り入れ(寄付)

年 1 月分 支払明細書 参議院議員 清水 貴之 殿

支	費	文書通信交通 滞在費	議会雑費	期末手当			支給合計額
給							

控	所得税	住民税	党よりの依頼 差引額	電話料	○宿舎費 109,239	宿舎経費	控除合計額
	前	議員会館費	団体生命保険料	交通傷害保険料	議員会館食費	国民年金保険料	

差引支給額

※台紙1枚につき領収書1枚のみ貼付する。

※台紙からはみ出るサイズの領収書は縮小コピーで貼付のこと。

※月毎に1から順に通し番号をつける。

(時系列に並べる必要は無いが、可能な限り費目は揃える)

※人件費支払いの際の個人情報、事務所口座など、公表を控えなければならない部分には各事務所においてマスキングを行い提出。))

※原本は事務所で保管し、コピーを2部本部へ提出。郵送の場合締切日必着のこと。

文書通信交通滞在費 領収書貼付台紙

議員氏名	清水 貴之	費目 (○印を つける)	人件費 光熱水費 備品・消耗品費 事務所費 滞在費 組織活動費 機関紙誌発行費 宣伝事業費 調査研究費 繰り入れ (寄付)
報告対象月	2021年 1月		
通し番号	19		

宿舎経費領収書

令和 3 年 1 月 8 日

清水 貴之 殿

金 4,489円 令和 2 年 12 月分

参議院清水谷宿舎

科目	経営費	電気料金	ガス料金	水道料金	共同浴室	冷・暖房	その他	合計額
金額	1,300	2,171	1,018					4,489

※台紙1枚につき領収書1枚のみ貼付する。

※台紙からはみ出るサイズの領収書は縮小コピーで貼付のこと。

※月毎に1から順に通し番号をつける。

(時系列に並べる必要は無いが、可能な限り費目は揃える)

※人件費支払いの際の個人情報、事務所口座など、公表を控えなければならない部分には各事務所においてマスキングを行い提出。)

※原本は事務所で保管し、コピーを2部本部へ提出。郵送の場合締切日必着のこと。

文書通信交通滞在費 領収書貼付台紙

議員氏名	清水 貴之	費目 (○印を つける)	人件費	光熱水費	備品・消耗品費
報告対象月	2021年 1月		事務所費	滞在費	組織活動費
通し番号	20		機関紙誌発行費		宣伝事業費
			調査研究費		繰り入れ (寄付)

参議院議員 清水 貴之 先生

令和2年12月22日

令和3年1月 議員連盟会費等 歳費引去明細

--	--

《内訳》

◎議員連盟会費 合計 9,550

議員連盟名称	会費	議員連盟名称	会費
日華議員懇談会	1,000	日本・太平洋島嶼国友好議員連盟	200
日韓議員連盟	500	乳がん・子宮頸がん検診促進議員連盟	50
NPO議員連盟	100	瀬戸内海再生議員連盟	200
有機農業推進議員連盟	300	参議院ASEAN議員交流推進議員連盟	300
日本海沿岸地帯振興促進議員連盟	300	世界平和友好議員連盟	1,000
ドクターヘリ推進議員連盟	100	福徳臨海地域道路整備促進国会議員連盟	300
日口友好議員連盟	200	日本維新の会オートバイ議員連盟	200
国際観光産業振興議員連盟	500	日本テペット国会議員連盟	200
日朝国交正常化推進議員連盟	100	国際軍縮促進議員連盟	200
参議院日本ポーランド友好議員連盟	200	大阪・関西万博を推進する国会議員連盟	100
国連世界食糧計画(WFP)国会議員連盟	100	日本の安全保障を考える議員の会	1,000
アジア太平洋国会議員会議	1,000	新しい国のかたち(分権2.0)協議会	500
共同養育支援議員連盟	200	超党派 日本国際ダンス連盟を応援する議員連盟	200
日豪国会議員連盟	500		

【本件問合せ先】
日本維新の会 国会議員団

※台紙1枚につき領収書1枚のみ貼付する。

※台紙からはみ出るサイズの領収書は縮小コピーで貼付のこと。

※月毎に1から順に通し番号をつける。

(時系列に並べる必要は無いが、可能な限り費目は揃える)

※人件費支払いの際の個人情報、事務所口座など、公表を控えなければならない部分には各事務所においてマスキングを行い提出。))

※原本は事務所で保管し、コピーを2部本部へ提出。郵送の場合締切日必着のこと。

文書通信交通滞在費 領収書貼付台紙

議員氏名	清水 貴之	費目 (○印を つける)	人件費	光熱水費	備品・消耗品費
報告対象月	2021年 1月		事務所費	滞在費	組織活動費
通し番号	21		機関紙誌発行費		宣伝事業費
			調査研究費		繰り入れ (寄付)

領 収 書

2021年01月04日
 車両番号 2546号
 乗車料金 ￥820円
 運賃料金計 ￥820円

計 820円

葵交通株式会社

〒670-0893 姫路市西庄甲102

タクシーのご用命は

配車センター 079-297-0111

事務所 079-297-5500

※台紙1枚につき領収書1枚のみ貼付する。

※台紙からはみ出るサイズの領収書は縮小コピーで貼付のこと。

※月毎に1から順に通し番号をつける。

(時系列に並べる必要は無いが、可能な限り費目は揃える)

※人件費支払いの際の個人情報、事務所口座など、公表を控えなければならない部分には各事務所においてマスキングを行い提出。))

※原本は事務所で保管し、コピーを2部本部へ提出。郵送の場合締切日必着のこと。

文書通信交通滞在費 領収書貼付台紙

議員氏名	清水 貴之	費目 (○印を つける)	人件費	光熱水費	備品・消耗品費
報告対象月	2021年 1月		事務所費	滞在費	組織活動費
通し番号	22		機関紙誌発行費		宣伝事業費
			調査研究費		繰り入れ(寄付)

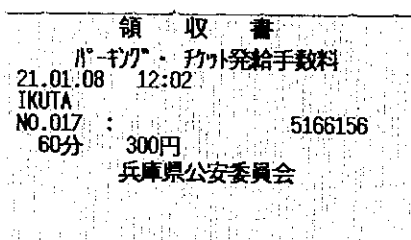

※台紙1枚につき領収書1枚のみ貼付する。

※台紙からはみ出るサイズの領収書は縮小コピーで貼付のこと。

※月毎に1から順に通し番号をつける。

(時系列に並べる必要は無いが、可能な限り費目は揃える)

※人件費支払いの際の個人情報、事務所口座など、公表を控えなければならない部分には各事務所においてマスキングを行い提出。))

※原本は事務所で保管し、コピーを2部本部へ提出。郵送の場合締切日必着のこと。

文書通信交通滞在費 領収書貼付台紙

議員氏名	清水 貴之	費目 (○印を つける)	人件費	光熱水費	備品・消耗品費
報告対象月	2021年 1月		事務所費	滞在費	組織活動費
通し番号	23		機関紙誌発行費		宣伝事業費
			調査研究費		繰り入れ (寄付)

領収書

清水貴之事務所 様

[別納引受]		
第一種定形 @94	16通	35.0g ¥1,504
小計		¥1,504
郵便物引受合計通数		16通
課税計 (10%)		¥1,504
(内消費税等)		¥136)
非課税計		¥0
△計		¥1,504
□計		¥1,504
お預り金額		¥1,505
おつり		¥1



〒100-8792 日本郵便株式会社
 東京都千代田区大手町2-3-1
 取扱日時：2021年 1月18日 13:57
 担当：
 発行No. 210118A0435 端N59箱01
 連絡先：西宮本町郵便局
 TEL:0798-35-4358

※台紙1枚につき領収書1枚のみ貼付する。

※台紙からはみ出るサイズの領収書は縮小コピーで貼付のこと。

※月毎に1から順に通し番号をつける。

(時系列に並べる必要は無いが、可能な限り費目は揃える)

※人件費支払いの際の個人情報、事務所口座など、公表を控えなければならない部分には各事務所においてマスキングを行い提出。)

※原本は事務所で保管し、コピーを2部本部へ提出。郵送の場合締切日必着のこと。

文書通信交通滞在費 領収書貼付台紙

議員氏名	清水 貴之	費目 (○印を つける)	人件費	光熱水費	備品・消耗品費
報告対象月	2021年 1月		事務所費	滞在費	組織活動費
通し番号	24		機関紙誌発行費	○ <u>宣伝事業費</u>	繰り入れ (寄付)
			調査研究費		

ACCEA

www.accea.co.jp

堺筋長堀橋店
大阪市中央区南船場1-16-13 堺筋ベストビル1F
06-4964-1727

領 収 書

2021年01月05日(火)

ud0602

清水貴之事務所 様

¥1,100-

税抜金額		¥1,000
外税額	10.00%	¥100
お支払		現金

但し、印刷代
として正に領収いたしました(印)

収入
印紙

ご利用ありがとうございました

※台紙1枚につき領収書1枚のみ貼付する。

※台紙からはみ出るサイズの領収書は縮小コピーで貼付のこと。

※月毎に1から順に通し番号をつける。

(時系列に並べる必要は無いが、可能な限り費目は揃える)

※人件費支払いの際の個人情報、事務所口座など、公表を控えなければならない部分には各事務所においてマスキングを行い提出。)



※原本は事務所で保管し、コピーを2部本部へ提出。郵送の場合締切日必着のこと。

文書通信交通滞在費 領収書貼付台紙

議員氏名	清水 貴之	費目 (○印を つける)	人件費 光熱水費 備品・消耗品費 事務所費 滞在費 組織活動費 機関紙誌発行費 ○ <u>宣伝事業費</u> 調査研究費 繰り入れ (寄付)
報告対象月	2021年 1月		
通し番号	25		

領収証

清水貴之事務所 様

金額	¥ 200200 -	No. 
内訳	但 印刷代	
現金	R3年 1月 11日 上記正に領収いたしました	
小切手		
手形		
消費税額等(%)		

ota design

〒533-0004 大阪市東淀川区小松2-1-2-2F
代表 太田 順子

コクヨ ウケ-390

- ※台紙1枚につき領収書1枚のみ貼付する。
- ※台紙からはみ出るサイズの領収書は縮小コピーで貼付のこと。
- ※月毎に1から順に通し番号をつける。
(時系列に並べる必要は無いが、可能な限り費目は揃える)
- ※人件費支払いの際の個人情報、事務所口座など、公表を控えなければならない部分には各事務所においてマスキングを行い提出。)
- ※原本は事務所で保管し、コピーを2部本部へ提出。郵送の場合締切日必着のこと。

文書通信交通滞在費 領収書貼付台紙

議員氏名	清水 貴之	費目 (○印を つける)	人件費 光熱水費 備品・消耗品費 事務所費 滞在費 組織活動費 機関紙誌発行費 ○ <u>宣伝事業費</u> 調査研究費 繰り入れ (寄付)
報告対象月	2021年 1月		
通し番号	26		

領 収 証													
参議院議員 清水貴之事務所	御中 No.												
<div style="border-top: 1px solid black; margin: 0 auto; width: 50%; text-align: center;"> ¥ 11,000 </div>													
<table style="width: 100%; border-collapse: collapse;"> <tr> <td style="border-bottom: 1px solid black;">内 訳</td> <td style="border-bottom: 1px solid black;"></td> </tr> <tr> <td style="border-bottom: 1px solid black;">税抜額</td> <td style="border-bottom: 1px solid black; text-align: right;">10,000</td> </tr> <tr> <td style="border-bottom: 1px solid black;">消費税額</td> <td style="border-bottom: 1px solid black; text-align: right;">1,000</td> </tr> </table>	内 訳		税抜額	10,000	消費税額	1,000	<table style="width: 100%; border-collapse: collapse;"> <tr> <td style="border-bottom: 1px solid black;">但</td> <td style="border-bottom: 1px solid black;">サイト保守・管理・更新費 2020/12月分</td> </tr> <tr> <td style="border-bottom: 1px solid black;">入金日</td> <td style="border-bottom: 1px solid black;">2021年1月13日</td> </tr> <tr> <td colspan="2">上記 正に領収いたしました</td> </tr> </table>	但	サイト保守・管理・更新費 2020/12月分	入金日	2021年1月13日	上記 正に領収いたしました	
内 訳													
税抜額	10,000												
消費税額	1,000												
但	サイト保守・管理・更新費 2020/12月分												
入金日	2021年1月13日												
上記 正に領収いたしました													
株式会社Cyujo 〒541-0031 大阪市中央区北浜東1-29 GROW北浜8E													

- ※台紙1枚につき領収書1枚のみ貼付する。
- ※台紙からはみ出るサイズの領収書は縮小コピーで貼付のこと。
- ※月毎に1から順に通し番号をつける。
(時系列に並べる必要は無いが、可能な限り費目は揃える)
- ※人件費支払いの際の個人情報、事務所口座など、公表を控えなければならない部分には各事務所においてマスキングを行い提出。)
- ※原本は事務所で保管し、コピーを2部本部へ提出。郵送の場合締切日必着のこと。

文書通信交通滞在費 領収書貼付台紙

議員氏名	清水 貴之	費目 (○印を つける)	人件費	光熱水費	備品・消耗品費
報告対象月	2021年 1月		事務所費	滞在費	組織活動費
通し番号	27		機関紙誌発行費		宣伝事業費
			調査研究費		繰り入れ(寄付)

領 収 証

参議院議員 清水貴之 様 2021年1月29日

¥256,164-

上記の金額を正に領収いたしました

但し 寄付金として

日本維新の会 参議院兵庫県選挙区第1支部
〒662-0918 西宮市戸田町4-23-202
電話 0798-24-2426 FAX 0798-24-1942



※台紙1枚につき領収書1枚のみ貼付する。

※台紙からはみ出るサイズの領収書は縮小コピーで貼付のこと。

※月毎に1から順に通し番号をつける。

(時系列に並べる必要は無いが、可能な限り費目は揃える)

※人件費支払いの際の個人情報、事務所口座など、公表を控えなければならない部分には各事務所においてマスキングを行い提出。))

※原本は事務所で保管し、コピーを2部本部へ提出。郵送の場合締切日必着のこと。

文書通信交通滞在費 領収書貼付台紙

議員氏名	清水 貴之	費目 (○印を つける)	人件費 光熱水費 備品・消耗品費
報告対象月	2021年 1月		事務所費 滞在費 組織活動費
通し番号	28		機関紙誌発行費 宣伝事業費 調査研究費 繰り入れ (寄付)

領 収 証

参議院議員 清水貴之 様 2021年1月29日

¥ 100,000 =

上記の金額を正に領収いたしました

但し 寄付金として

清水貴之 後援会

〒662-0916 西宮市戸田町4-23-202
電話 0798-24-2426 FAX 0798-24-1942



※台紙1枚につき領収書1枚のみ貼付する。

※台紙からはみ出るサイズの領収書は縮小コピーで貼付のこと。

※月毎に1から順に通し番号をつける。

(時系列に並べる必要は無いが、可能な限り費目は揃える)

※人件費支払いの際の個人情報、事務所口座など、公表を控えなければならない部分には各事務所においてマスキングを行い提出。))

※原本は事務所で保管し、コピーを2部本部へ提出。郵送の場合締切日必着のこと。