

# 文書通信交通滞在費 使途報告書

提出日 2020年12月11日

議員氏名	浅田 均
担当者	平岡 紀志
報告対象月	2020年 10月

項目	金額 (円)	備考
<b>1 経常経費</b>	¥428,704	
(1) 人件費	¥0	
(2) 光熱水費	¥1,077	ガス料金、電気料金
(3) 備品・消耗品費	¥90,264	ネット利用料、ガソリン代、備品代
(4) 事務所費	¥166,379	車両・複合機リース料、電話・新聞代、郵送代
(5) 滞在費	¥170,984	宿泊代
<b>2 政治活動費</b>	¥10,500	
(1) 組織活動費	¥8,200	議員連盟会費等、交通費
(2) 機関紙誌発行費	¥0	
(3) 宣伝事業費	¥2,300	ホームページ管理料
(4) 調査研究費	¥0	
<b>3 政党支部繰入 (寄付)</b>	¥0	
主な内訳	¥0	
主な内訳	¥0	
<b>4 資金管理団体繰入 (寄付)</b>	¥560,796	
主な内訳	¥85,320	事務所費
主な内訳	¥0	
<b>5 支出合計</b>	¥1,000,000	
<b>6 前月からの繰越</b>	¥0	
<b>7 次月への繰越</b>	¥0	



# 文書通信交通滞在費 領収書貼付台紙

議員氏名	浅田 均	費目 (○印を つける)	人件費	光熱水費	備品・消耗品費
報告対象月	2020年10月		事務所費	滞在費	組織活動費
通し番号	02		機関紙誌発行費	宣伝事業費	繰り入れ(寄付)
			調査研究費		

年-月-日	摘 要	お支払金額	お預り金額	差引残高
02-10-12				
02-10-14				
02-10-21				
02-10-23				
02-10-27				
02-10-27				
02-10-27		90,264	NS-M160S	
02-10-28				
02-10-30				
02-10-30				
02-11-02				
02-11-02				
02-11-02				
02-11-04				
02-11-04				
02-11-04				

ネット利用料  
加川ニ代  
¥90,264

○他店支払いの小切手で入金の際は、摘要欄にお払戻しができる予定日を表示します。お支払可能期限は小切手の種類により異なります。詳細は窓口にご相談ください。  
○本通帳の下記項目における金額・残高の単位について  
(項目名) お支払金額・お預り金額・差引残高  
・外貨普通預金の場合は、通貨見直し後に記載された通貨単位となります。  
・その他の預金の場合は、円単位となります。

- ※台紙1枚につき領収書1枚のみ貼付する。
- ※台紙からはみ出るサイズの領収書は縮小コピーで貼付のこと。
- ※月毎に1から順に通し番号をつける。  
(時系列に並べる必要は無いが、可能な限り費目は揃える)
- ※人件費支払いの際の個人情報、事務所口座など、公表を控えなければならない部分には各事務所においてマスキングを行い提出。)
  - ※原本は事務所で保管し、コピーを2部本部へ提出。郵送の場合締切日必着のこと。

## 文書通信交通滞在費 領収書貼付台紙

議員氏名	浅田 均	費目 (○印を つける)	人件費	光熱水費	備品・消耗品費
報告対象月	2020年10月		事務所費	滞在費	組織活動費
通し番号	03		機関紙誌発行費	宣伝事業費	繰り入れ(寄付)
			調査研究費		

	摘 要	お支払金額	お預り金額	差引残高
02-09-02				
02-09-02				
02-09-04				
02-09-04				
02-09-07				
02-09-08				
02-09-14				
02-09-16				
02-09-24				
02-09-25				
02-09-25				
02-09-25				
02-09-28				
02-09-28				
02-09-28				
02-09-30				
02-09-30				
02-09-30				
02-10-01				
02-10-02				
02-10-02				
02-10-05	振替	*11,880	ゼパッリリース	
02-10-05				
02-10-06				

複合機リース料

○他国支払いの小切手等で入金の場合は、領収書にお支払ができる予定日を表示します。  
お支払可能期限は小切手等の種類により異なります。詳細は窓口にご案内ください。  
○本通帳の下記項目における金額・残高の単位について  
【項目名】 お支払金額・お預り金額・差引残高  
・外貨普通預金の場合は、通帳見返し部に記載された通貨単位となります。  
・その他の預金の場合は、円単位となります。

- ※台紙1枚につき領収書1枚のみ貼付する。
- ※台紙からはみ出るサイズの領収書は縮小コピーで貼付のこと。
- ※月毎に1から順に通し番号をつける。  
(時系列に並べる必要は無いが、可能な限り費目は揃える)
- ※人件費支払いの際の個人情報、事務所口座など、公表を控えなければならない部分には各事務所においてマスキングを行い提出。) )
- ※原本は事務所で保管し、コピーを2部本部へ提出。郵送の場合締切日必着のこと。

文書通信交通滞在費 領収書貼付台紙

議員氏名	浅田 均	費目 (○印を つける)	人件費	光熱水費	備品・消耗品費
報告対象月	2020年10月		事務所費	滞在費	組織活動費
通し番号	04		機関紙誌発行費	宣伝事業費	繰り入れ(寄付)
			調査研究費		

領 収 証

TKX-1062559

浅田均事務所 様

金額 ￥102 ※

収  
入  
印  
紙

但し 請求書通り

令和 2 年 10 月 06 日

上記の金額正に領収いたしました。

現金・小切手	¥	※
振 込	¥	※
手形・相殺	¥	※
計	¥	102 ※

新宿区西新宿6-14-1

富士ゼロックス東京株式会社



(本証に社印および収者印の無いもの、並びに金額の訂正したものは無効です。)

※台紙1枚につき領収書1枚のみ貼付する。

※台紙からはみ出るサイズの領収書は縮小コピーで貼付のこと。

※月毎に1から順に通し番号をつける。

(時系列に並べる必要は無いが、可能な限り費目は揃える)

※人件費支払いの際の個人情報、事務所口座など、公表を控えなければならない部分には各事務所においてマスキングを行い提出。)

※原本は事務所で保管し、コピーを2部本部へ提出。郵送の場合締切日必着のこと。

## 文書通信交通滞在費 領収書貼付台紙

議員氏名	浅田 均	費目 (○印を つける)	人件費	光熱水費	備品・消耗品費
報告対象月	2020年10月		○事務所費	滞在費	組織活動費
通し番号	05		機関紙誌発行費	調査研究費	宣伝事業費

### 領収書

浅田均事務所 様

[別納引受]	
レタックス通常 @84	1通 ¥84
特殊取扱 (内訳) リボン	¥520
小 計	¥604
郵便物引受合計通数	1通
課税計(10%)	¥604
(内消費税等)	¥54
非課税計	¥0
合計	¥604
お預り金額	¥605
おつり	¥1



〒100-8792 日本郵便株式会社  
 東京都千代田区大手町2-3-1  
 取扱日時：2020年10月 8日 13:34  
 担当：林 由記  
 発行No. 201008A6977 端N11箱11  
 連絡先：国会内郵便局  
 TEL:03-3581-0681

- ※台紙1枚につき領収書1枚のみ貼付する。
- ※台紙からはみ出るサイズの領収書は縮小コピーで貼付のこと。
- ※月毎に1から順に通し番号をつける。
- (時系列に並べる必要は無いが、可能な限り費目は揃える)
- ※人件費支払いの際の個人情報、事務所口座など、公表を控えなければならない部分には各事務所においてマスキングを行い提出。)
- ※原本は事務所で保管し、コピーを2部本部へ提出。郵送の場合締切日必着のこと。

## 文書通信交通滞在費 領収書貼付台紙

議員氏名	浅田 均	費目 (○印をつける)	人件費	光熱水費	備品・消耗品費
報告対象月	2020年10月		○事務所費	滞在費	組織活動費
通し番号	06		機関紙誌発行費	調査研究費	宣伝事業費

621

令和 2 年 10 月分 支払明細書 参議院議員 浅田 均 殿

支給	歳	費	文書通信交通滞在費	議会雑費	期末手当				支給合計額
控除	所得税	住民税	党よりの依頼差引額	電話料	宿舍費	宿舍経費			
				3,127					
	議員会館費	団体生命保険料	交通傷害保険料	議員会館食堂費	国民年金保険料	その他			控除合計額
									差引支給額

※台紙1枚につき領収書1枚のみ貼付する。

※台紙からはみ出るサイズの領収書は縮小コピーで貼付のこと。

※月毎に1から順に通し番号をつける。

(時系列に並べる必要は無いが、可能な限り費目は揃える)

※人件費支払いの際の個人情報、事務所口座など、公表を控えなければならない部分には各事務所においてマスキングを行い提出。) )

※原本は事務所で保管し、コピーを2部本部へ提出。郵送の場合締切日必着のこと。

# 文書通信交通滞在費 領収書貼付台紙

議員氏名	浅田 均	費目 (○印を つける)	人件費	光熱水費	備品・消耗品費
報告対象月	2020年10月		○事務所費	滞在費	組織活動費
通し番号	07		機関紙誌発行費	宣伝事業費	繰り入れ(寄付)
			調査研究費		

## 領収証

領収証No.20201106-00080  
2020年11月06日 発行

平素は格別のお引き立てを賜り厚く御礼申し上げます。  
下記金額を正に領収いたしました。

お客様名 参議院議員 浅田均事務所 御中

お問合せ番号 4120720

ご契約者名 浅田 均

日立キャピタルNB株式会社  
作成場所：東京都港区西新橋1-3-3



領収金額	領収日
7560 円	2020年10月27日

源 替 (又はお振込) 金 庫 機 関	
金融機関名 支店番号 口座番号 口座名義	りそな銀行 大手支店 普通 551**** 7777777777777777

※お客様の情報を保護するため、口座番号の一部を表示していません。

No	ご契約年月	ご契約番号	代表物件	当回数	残回数	利率	領収金額(税込)円	領収金額(税抜)円	消費税等額	
1	2016年09月	1037-6447-9400-00	複合機	50	22	8%	7560	7000	560	
2										
3										
4										
5										
6										
合計		1 件					円 7560	円 7000	円 560	
							5%対象計	0	0	
							8%対象計	7560	7000	560
							10%対象計	0	0	0

【お知らせ】 ご不明な点がございましたら、誠に恐れ入りますが表面のお問合せ先までご連絡を頂きますようお願い申し上げます。

※金額を訂正したものは無効とします。  
※再発行は致しません。

印紙税申告納付につき  
税務署承認済

- ※台紙1枚につき領収書1枚のみ貼付する。
- ※台紙からはみ出るサイズの領収書は縮小コピーで貼付のこと。
- ※月毎に1から順に通し番号をつける。  
(時系列に並べる必要は無いが、可能な限り費目は揃える)
- ※人件費支払いの際の個人情報、事務所口座など、公表を控えなければならない部分には各事務所においてマスキングを行い提出。) )
- ※原本は事務所で保管し、コピーを2部本部へ提出。郵送の場合締切日必着のこと。





## 文書通信交通滞在費 領収書貼付台紙

議員氏名	浅田 均	費目 (○印を つける)	人件費	光熱水費	備品・消耗品費
報告対象月	2020年10月		○事務所費	滞在費	組織活動費
通し番号	09		機関紙誌発行費	宣伝事業費	繰り入れ(寄付)
			調査研究費		

146区 21番 照会番号  
6887 領 収 証

浅田均様 令2年 10月分

参議院議員会館 621

銘	柄	部数	金額	合計金額
読売新聞 ※		1	4,400	4,400円
				8%対象 4,400円(内消費税 326円)
※軽減税率対象 値引き				上記金額正に領収致しました。
				2020年10月27日

〒103-0021 東京都中央区日本橋本町4-3-11  
丸の内新聞株式会社  
代表取締役 本橋 常彦  
TEL 03-6262-7546 FAX 03-3231-5667

※台紙1枚につき領収書1枚のみ貼付する。

※台紙からはみ出るサイズの領収書は縮小コピーで貼付のこと。

※月毎に1から順に通し番号をつける。

(時系列に並べる必要は無いが、可能な限り費目は揃える)

※人件費支払いの際の個人情報、事務所口座など、公表を控えなければならない部分には各事務所においてマスキングを行い提出。) )

※原本は事務所で保管し、コピーを2部本部へ提出。郵送の場合締切日必着のこと。

文書通信交通滞在費 領収書貼付台紙

議員氏名	浅田 均	費目 (○印を つける)	人件費	光熱水費	備品・消耗品費
報告対象月	2020年10月		事務所費	滞在費	組織活動費
通し番号	10		機関紙誌発行費	宣伝事業費	繰り入れ(寄付)
			調査研究費		

領収書

浅田 均 様

[別納引受]		
レタックス通常 @84	4通	¥336
特殊取扱 (内訳)		¥2,080
リボン		¥2,080
小計		¥2,416
郵便物引受合計通数	4通	
課税計(10%)		¥2,416
(内消費税等)		¥219
非課税計		¥0
△計		¥2,416
合計		¥2,416
お預り金額		¥2,416



〒100-8792 日本郵便株式会社  
 東京都千代田区大手町2-3-1  
 取扱日時：2020年10月30日 10:43  
 担当：金井 美幸  
 発行No. 201030A7541 端N11箱11  
 連絡先：国会内郵便局  
 TEL:03-3581-0681

※台紙1枚につき領収書1枚のみ貼付する。

※台紙からはみ出るサイズの領収書は縮小コピーで貼付のこと。

※月毎に1から順に通し番号をつける。

(時系列に並べる必要は無いが、可能な限り費目は揃える)

※人件費支払いの際の個人情報、事務所口座など、公表を控えなければならない部分には各事務所においてマスキングを行い提出。) )

※原本は事務所で保管し、コピーを2部本部へ提出。郵送の場合締切日必着のこと。

## 文書通信交通滞在費 領収書貼付台紙

議員氏名	浅田 均	費目 (○印を つける)	人件費	光熱水費	備品・消耗品費
報告対象月	2020年10月		事務所費	○滞在費	組織活動費
通し番号	//		機関紙誌発行費		宣伝事業費
			調査研究費		繰り入れ(寄付)

621

令和 2 年 10 月分 支払明細書 参議院議員 浅田 均 殿

支給	歳 費	文書通信交通 滞 在 費	議 会 雑 費	期 末 手 当			支給合計額

控 除	所 得 税	住 民 税	党よりの依頼 差 引 額	電 話 料	宿 舎 費	宿 舎 経 費	控除合計額
					158,006	12,978	
	議員会館費	団体生命保険料	交通傷害保険料	議員会館食堂費	国民年金保険料	そ の 他	

差引支給額

※台紙1枚につき領収書1枚のみ貼付する。

※台紙からはみ出るサイズの領収書は縮小コピーで貼付のこと。

※月毎に1から順に通し番号をつける。

(時系列に並べる必要は無いが、可能な限り費目は揃える)

※人件費支払いの際の個人情報、事務所口座など、公表を控えなければならない部分には各事務所においてマスキングを行い提出。) )

※原本は事務所で保管し、コピーを2部本部へ提出。郵送の場合締切日必着のこと。

## 文書通信交通滞在費 領収書貼付台紙

議員氏名	浅田 均	費目 (○印を つける)	人件費	光熱水費	備品・消耗品費
報告対象月	2020年10月		事務所費	滞在費	組織活動費
通し番号	12		機関紙誌発行費		宣伝事業費
			調査研究費		繰り入れ(寄付)

参議院議員 浅田 均 先生

令和2年9月25日

### 令和2年10月 議員連盟会費等 歳費引去明細

歳費引去合計	
--------	--

＜内訳＞

◎党費(特別党員)

◎議員連盟会費 合計 7,900

議員連盟名称	会費	議員連盟名称	会費
日米国会議員連盟	300	参議院日仏友好議員連盟	500
国際観光産業振興議員連盟	500	新しい国のかたち(分権2.0)協議会	500
日米欧米安全保障議員協議会	3,000		
ハンセン病対策議員懇談会	200		
日本ノレスチナ友好議員連盟	500		
参議院ASEAN議員交流推進議員連盟	300		
JICA議員連盟	100		
日本維新の会オートバイ議員連盟	200		
日本テニート国会議員連盟	200		
大阪・関西万博を推進する国会議員連盟	100		
日本維新の会-中華民国(台湾)友好 懇談会	1,000		
日本維新の会 行政書士制度推進議 員連盟	300		
日本維新の会 弁理士制度・知的財 産制度推進議員連盟	100		
日本維新の会 冠婚葬祭互助制度推 進議員連盟	100		

【本件問合せ先】  
日本維新の会 国会議員団

※台紙1枚につき領収書1枚のみ貼付する。

※台紙からはみ出るサイズの領収書は縮小コピーで貼付のこと。

※毎月1から順に通し番号をつける。

(時系列に並べる必要は無いが、可能な限り費目は揃える)

※人件費支払いの際の個人情報、事務所口座など、公表を控えなければならない部分には各事務所においてマスキングを行い提出。) )

※原本は事務所で保管し、コピーを2部本部へ提出。郵送の場合締切日必着のこと。

## 文書通信交通滞在費 領収書貼付台紙

議員氏名	浅田 均	費目 (○印を つける)	人件費    光熱水費    備品・消耗品費 事務所費    滞在費 <u>組織活動費</u> 機関紙誌発行費    宣伝事業費 調査研究費    繰り入れ（寄付）
報告対象月	2020年10月		
通し番号	13		

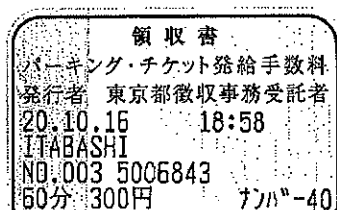

※台紙1枚につき領収書1枚のみ貼付する。

※台紙からはみ出るサイズの領収書は縮小コピーで貼付のこと。

※月毎に1から順に通し番号をつける。

（時系列に並べる必要は無いが、可能な限り費目は揃える）

※人件費支払いの際の個人情報、事務所口座など、公表を控えなければならない部分には各事務所においてマスキングを行い提出。）

※原本は事務所で保管し、コピーを2部本部へ提出。郵送の場合締切日必着のこと。



## 文書通信交通滞在費 領収書貼付台紙

議員氏名	浅田 均	費目 (○印を つける)	人件費    光熱水費    備品・消耗品費 事務所費    滞在費    組織活動費 機関紙誌発行費    宣伝事業費 調査研究費 <span style="border: 1px solid black; border-radius: 50%; padding: 2px;">繰り入れ(寄付)</span>
報告対象月	2020年10月		
通し番号	15		

領 収 証    浅 田    均 様 No.

★    ¥ 560,796-

但 寄附として  
 2020年11月2日 上記正に領収いたしました

内 訳	<div style="font-size: 1.5em; font-weight: bold; margin-bottom: 10px;">浅 田 会</div> 大阪市城東区中央1-13-13-218 電話 (06) 6933 - 2300 FAX (06) 6933 - 0824
税抜金額	
消費税額等(%)	

コマロ ヲケ-46

- ※台紙1枚につき領収書1枚のみ貼付する。
- ※台紙からはみ出るサイズの領収書は縮小コピーで貼付のこと。
- ※月毎に1から順に通し番号をつける。  
(時系列に並べる必要は無いが、可能な限り費目は揃える)
- ※人件費支払いの際の個人情報、事務所口座など、公表を控えなければならない部分には各事務所においてマスキングを行い提出。)
- ※原本は事務所で保管し、コピーを2部本部へ提出。郵送の場合締切日必着のこと。