

# 文書通信交通滞在費 使途報告書

提出日 2021年 7月 21日

議員氏名	梅村 聡
報告対象月	2021年 5月

項目	金額 (円)	備考
1 経常経費	¥77,047	
(1) 人件費	¥0	
(2) 光熱水費	¥0	
(3) 備品・消耗品費	¥0	
(4) 事務所費	¥25,147	電話料・新聞代・複合機リース料
(5) 滞在費	¥51,900	
2 政治活動費	¥27,897	
(1) 組織活動費	¥27,897	
(2) 機関紙誌発行費	¥0	
(3) 宣伝事業費	¥0	
(4) 調査研究費	¥0	
3 政党支部繰入 (寄付)	¥0	
主な内訳	¥0	
主な内訳	¥0	
4 資金管理団体繰入 (寄付)	¥895,056	医療政策研究会
主な内訳	¥0	
主な内訳	¥0	
5 支出合計	¥1,000,000	
6 前月からの繰越	¥0	
7 次月への繰越	¥0	

## 文書通信交通滞在費 領収書貼付台紙

議員氏名	梅村 聡	費目 (○印を つける)	人件費	光熱水費	備品・消耗品費
報告対象月	2021年 5月		事務所費	滞在費	組織活動費
通し番号	①		機関紙誌発行費		宣伝事業費
			調査研究費		繰り入れ(寄付)

326 令和 3 年 5 月分 支払明細書 参議院議員 梅村 聡 殿

支給	歳	費	文書通信交通 滞在費	議会雑費	期末手当			支給合計額

控  除	所得税	住民税	党よりの依頼 差引額	電 話 料	宿 舎 費	宿 舎 経 費		
				9,004				
	議員会館費	団体生命保険料	交通傷害保険料	議員会館食堂費	国民年金保険料	そ の 他		控除合計額

¥9,004-

差引支給額

- ※台紙1枚につき領収書1枚のみ貼付する。
- ※台紙からはみ出るサイズの領収書は縮小コピーで貼付のこと。
- ※月毎に1から順に通し番号をつける。  
(時系列に並べる必要は無いが、可能な限り費目は揃える)
- ※人件費支払いの際の個人情報、事務所口座など、公表を控えなければならない部分には各事務所においてマスキングを行い提出。)
- ※原本は事務所で保管し、コピーを2部本部へ提出。郵送の場合締切日必着のこと。

# 文書通信交通滞在費 領収書貼付台紙

議員氏名	梅村 聡	費目 (○印を つける)	人件費	光熱水費	備品・消耗品費
報告対象月	2021年 5月		事務所費	滞在費	組織活動費
通し番号	②		機関紙誌発行費		宣伝事業費
			調査研究費		繰り入れ(寄付)

8

普通預金 (※お借入明細)

年月日(領収)	記号	お引出し金額(円)	お預入れ金額(円)	残高(円)
1				
2				
3				
4				
5				
6				
7				
8				
9				
10				
11				
12				
13				
14				
15				
16				
17				
18				
19				
20				
21				
22				
23	3--5--6 振替		9707291677177	
24				

¥9,072-

- ※台紙1枚につき領収書1枚のみ貼付する。
- ※台紙からはみ出るサイズの領収書は縮小コピーで貼付のこと。
- ※月毎に1から順に通し番号をつける。  
(時系列に並べる必要は無いが、可能な限り費目は揃える)
- ※人件費支払いの際の個人情報、事務所口座など、公表を控えなければならない部分には各事務所においてマスキングを行い提出。)
- ※原本は事務所で保管し、コピーを2部本部へ提出。郵送の場合締切日必着のこと。

# 文書通信交通滞在費 領収書貼付台紙

議員氏名	梅村 聡	費目 (○印を つける)	人件費	光熱水費	備品・消耗品費
報告対象月	2021年 5月		事務所費	滞在費	組織活動費
通し番号	③		機関紙誌発行費		宣伝事業費
			調査研究費		繰り入れ (寄付)

普通預金 (※お借入明細)

10

年月日(印)	印号	お引出し金額(円)	お預入れ金額(円)	残高(円)
1				
2				
3				
4				
5				
6				
7				
8				
9				
10				
11				
12				
13				
14				
15				
16				
17				
18	3--5-28	振替	7,071	RKS(77/777777)
19				
20				
21				
22				
23				
24				

¥7,071-

- ※台紙1枚につき領収書1枚のみ貼付する。
- ※台紙からはみ出るサイズの領収書は縮小コピーで貼付のこと。
- ※月毎に1から順に通し番号をつける。  
(時系列に並べる必要は無いが、可能な限り費目は揃える)
- ※人件費支払いの際の個人情報、事務所口座など、公表を控えなければならない部分には各事務所においてマスキングを行い提出。)
- ※原本は事務所で保管し、コピーを2部本部へ提出。郵送の場合締切日必着のこと。

## 文書通信交通滞在費 領収書貼付台紙

議員氏名	梅村 聡	費目 (○印を つける)	人件費 光熱水費 備品・消耗品費
報告対象月	2021年 5月		事務所費 滞在費 組織活動費
通し番号	④		機関紙誌発行費 宣伝事業費 調査研究費 繰り入れ(寄付)

326 令和 3 年 5 月分 支払明細書 参議院議員 梅村 聡 殿

支給	旅 費	文書通信交通 滞 在 費	議 会 雑 費	期 末 乎 当			支給合計額

控 除	所 得 税	住 民 税	党よりの依頼 差 引 額	電 話 料	宿 舍 費	宿 舍 経 費	¥6,726
					45,174	6,726	
	議員会館費	団体生命保険料	交通傷害保険料	議員会館食堂費	国民年金保険料	そ の 他	控除合計額

¥45,174-

差引支給額

- ※台紙1枚につき領収書1枚のみ貼付する。
- ※台紙からはみ出るサイズの領収書は縮小コピーで貼付のこと。
- ※月毎に1から順に通し番号をつける。  
(時系列に並べる必要は無いが、可能な限り費目は揃える)
- ※人件費支払いの際の個人情報、事務所口座など、公表を控えなければならない部分には各事務所においてマスキングを行い提出。)
  - ※原本は事務所で保管し、コピーを2部本部へ提出。郵送の場合締切日必着のこと。

文書通信交通滞在費 領収書貼付台紙

議員氏名	梅村 聡	費目 (○印を つける)	人件費	光熱水費	備品・消耗品費
報告対象月	2021年 5月		事務所費	滞在費	組織活動費
通し番号	⑤		機関紙誌発行費	宣伝事業費	繰り入れ(寄付)
			調査研究費		



お客様控え  
(クレジット領収書)

365651

豊中少路  
TEL 06-6846-6846  
ヒラオカ石油株式会社  
大阪府豊中市上野坂2-17-1  
TEL 06-6846-6846

売上 2021年 5月21日  
21:41

上 様  
JCB 41-354258XXXXX1024

レギュラー P- 7(内)  
59.43L @146.0 8677円  
01200.00  
(内、LINE会員 -03.0 -178円)

合計 8,677円  
(内、消費税等(10.00%) 789円)

支払区分：一括  
承認No. 0000318133  
端末識別番号：0817501365651  
端末処理通番：07533 ATC：0004  
IC/MSI識別子：IC  
AID: A0000000651010  
JCB Credit  
カードシーケンス番号：00

伝No: 10066 担当: 8800

※台紙1枚につき領収書1枚の  
※台紙からはみ出るサイズの領  
※月毎に1から順に通し番号を  
(時系列に並べる必要は無いが  
※人件費支払いの際の個人情報  
所においてマスキングを行い提  
※原本は事務所で保管し、コピ

※本書保管上のお願い  
財布・手帳等にはさんで保管頂く場  
合は、印刷面を内側に折り保管をお  
願いたします。

なければならない部分には各事務  
締切日必着のこと。

文書通信交通滞在費 領収書貼付台紙

議員氏名	梅村 聡	費目 (○印を つける)	人件費	光熱水費	備品・消耗品費
報告対象月	2021年 5月		事務所費	滞在費	組織活動費
通し番号	⑥		機関紙誌発行費	宣伝事業費	繰り入れ(寄付)
			調査研究費		

バジェット  
新大阪駅前第1駐車場

利用月別系田書

精算機 #01 A 精算No.000046  
 発券機 #01 発券No.097183  
 入庫時刻 2021年 5月 6日(木) 09:25  
 出庫時刻 2021年 5月 7日(金) 16:33  
 駐車時間 1日 7:08  
 駐車料金 A料金 2,000円  
 =====  
 合 計 2,000円  
 カットカード 2,000円  
 =====  
 JCB GROUP  
 会員No. \*\*\*\*\*1024  
 伝票No. 36763  
 承認No. 177590  
 利用額 2,000円  
 駐車料金一括払い  
 サインは省略させていただきます。  
 取引No. 20210507160800000054  
 端末No. 7736900047001

またのご利用をお待ちしております。

※台紙1枚につき領収書1枚のみ貼付する。

※台紙からはみ出るサイズの領収書は縮小コピーで貼付のこと。

※月毎に1から順に通し番号をつける。

(時系列に並べる必要は無いが、可能な限り費目は揃える)

※人件費支払いの際の個人情報、事務所口座など、公表を控えなければならない部分には各事務所においてマスキングを行い提出。)

※原本は事務所で保管し、コピーを2部本部へ提出。郵送の場合締切日必着のこと。

文書通信交通滞在費 領収書貼付台紙

議員氏名	梅村 聡	費目 (○印を つける)	人件費	光熱水費	備品・消耗品費
報告対象月	2021年 5月		事務所費	滞在費	組織活動費
通し番号	⑦		機関紙誌発行費	宣伝事業費	繰り入れ(寄付)
			調査研究費		

バジェット  
新大阪駅前第1駐車場

利用明細書

精算機 #01 A 精算No.000104  
 発券機 #01 発券No.097463  
 入庫時刻 2021年 5月10日(月) 21:13  
 出庫時刻 2021年 5月14日(金) 19:58  
 駐車時間 3日 22:45  
 駐車料金 A料金 4,000円  
 =====  
 合計 4,000円  
 外クレジット 4,000円  
 =====  
 JCB GROUP  
 会員No. \*\*\*\*\*1024  
 伝票No. 36878  
 承認No. 082376  
 利用額 4,000円  
 駐車料金一括払い  
 サインは省略させていただきます。  
 取引No. 20210514191000000111  
 端末No. 7736900047001

またのご利用をお待ちしております。

※台紙1枚につき領収書1枚のみ貼付する。

※台紙からはみ出るサイズの領収書は縮小コピーで貼付のこと。

※月毎に1から順に通し番号をつける。

(時系列に並べる必要は無いが、可能な限り費目は揃える)

※人件費支払いの際の個人情報、事務所口座など、公表を控えなければならない部分には各事務所においてマスキングを行い提出。)

※原本は事務所で保管し、コピーを2部本部へ提出。郵送の場合締切日必着のこと。



## 文書通信交通滞在費 領収書貼付台紙

議員氏名	梅村 聡	費目 (○印を つける)	人件費	光熱水費	備品・消耗品費
報告対象月	2021年 5月		事務所費	滞在費	組織活動費
通し番号	⑧		機関紙誌発行費		宣伝事業費
			調査研究費		繰り入れ(寄付)

### バジェット 新大阪駅前第1駐車場

#### 利用明細書

```

精算機 #01          A 精算No.000053
発券機 #01          発券No.097967
入庫時刻 2021年 5月17日(月) 19:37
出庫時刻 2021年 5月19日(水) 16:12
駐車時間          1日 20:35
駐車料金          A料金 2,000円
=====
合 計              2,000円
クレジットカード 2,000円
=====
JCB GROUP
会員No.           *****1024
伝票No.           36956
承認No.           323877
利用額            2,000円
    駐車料金一括払い
サインは省略させていただきます。
取引No. 20210519161000000017
端末No. 7736900047001
  
```

またのご利用をお待ちしております。

※台紙1枚につき領収書1枚のみ貼付する。

※台紙からはみ出るサイズの領収書は縮小コピーで貼付のこと。

※月毎に1から順に通し番号をつける。

(時系列に並べる必要は無いが、可能な限り費目は揃える)

※人件費支払いの際の個人情報、事務所口座など、公表を控えなければならない部分には各事務所においてマスキングを行い提出。)

※原本は事務所で保管し、コピーを2部本部へ提出。郵送の場合締切日必着のこと。

文書通信交通滞在費 領収書貼付台紙

議員氏名	梅村 聡	費目 (○印を つける)	人件費	光熱水費	備品・消耗品費
報告対象月	2021年 5月		事務所費	滞在費	組織活動費
通し番号	⑨		機関紙誌発行費	宣伝事業費	繰り入れ (寄付)
			調査研究費		

バジェット  
新大阪駅前第1駐車場

利用月別領収書

精算機 #01 A 精算No.000054  
 発券機 #01 発券No.098166  
 入庫時刻 2021年 5月19日(水) 21:13  
 出庫時刻 2021年 5月21日(金) 16:14  
 駐車時間 1日 19:01  
 駐車料金 A料金 2,000円

=====  
 合計 2,000円  
 プラットカード 2,000円  
 =====

JCB GROUP \*\*\*\*\*1024  
 会員No. 37007  
 伝票No. 324909  
 承認No. 2,000円  
 利用額

駐車料金一括払い  
 サインは省略させていただきます。  
 取引No. 20210521160300000014  
 端末No. 7736900047001  
 またのご利用をお待ちしております。

- ※台紙1枚につき領収書1枚のみ貼付する。
- ※台紙からはみ出るサイズの領収書は縮小コピーで貼付のこと。
- ※月毎に1から順に通し番号をつける。  
 (時系列に並べる必要は無いが、可能な限り費目は揃える)
- ※人件費支払いの際の個人情報、事務所口座など、公表を控えなければならない部分には各事務  
 所においてマスキングを行い提出。)
- ※原本は事務所で保管し、コピーを2部本部へ提出。郵送の場合締切日必着のこと。

文書通信交通滞在費 領収書貼付台紙

議員氏名	梅村 聡	費目 (○印を つける)	人件費	光熱水費	備品・消耗品費
報告対象月	2021年 5月		事務所費	滞在費	組織活動費
通し番号	⑩		機関紙誌発行費	宣伝事業費	繰り入れ(寄付)
			調査研究費		

バジェット  
新大阪駅前第1駐車場

利用明細書

精算機 #01                    A 精算No.000050  
 発券機 #01                    発券No.098528  
 入庫時刻 2021年 5月24日(月) 08:48  
 出庫時刻 2021年 5月28日(金) 15:14  
 駐車時間                      4日 6:26  
 駐車料金                      A料金        5,000円  
 =====  
 合計                              5,000円  
 クレジットカード              5,000円  
 =====  
 JCB GROUP  
 会員No.                        \*\*\*\*\*1024  
 伝票No.                        37151  
 承認No.                        204268  
 利用額                         5,000円  
 駐車料金一括払い  
 サインは省略させていただきます。  
 取引No. 20210528150300000016  
 端末No. 7736900047001

またのご利用をお待ちしております。

※台紙1枚につき領収書1枚のみ貼付する。

※台紙からはみ出るサイズの領収書は縮小コピーで貼付のこと。

※月毎に1から順に通し番号をつける。

(時系列に並べる必要は無いが、可能な限り費目は揃える)

※人件費支払いの際の個人情報、事務所口座など、公表を控えなければならない部分には各事務所においてマスキングを行い提出。)

※原本は事務所で保管し、コピーを2部本部へ提出。郵送の場合締切日必着のこと。

## 文書通信交通滞在費 領収書貼付台紙

議員氏名	梅村 聡	費目 (○印を つける)	人件費	光熱水費	備品・消耗品費
報告対象月	2021年 5月		事務所費	滞在費	組織活動費
通し番号	⑪		機関紙誌発行費		宣伝事業費
			調査研究費		繰り入れ(寄付)

参議院議員会館 ⇒ 東京駅

**領 収 書**

現・チ・ク・割引 No.1714  
 日付 '21年05月07日  
 車番 0111 000  
 メータ運賃 ¥1,220円  
**合計金額 ¥1,220円**  
 上記の通り領収致しました

毎度ご乗車ありがとうございます。  
 お忘れ物は当社へ

イワイイ  
**AYA交通株式会社**  
 東京都板橋区高島平9-1-1  
 TEL 03-6906-8600  
 ご要望は当社又は  
 (株)東京タクシーセンター TEL 03-3648-0300

- ※台紙1枚につき領収書1枚のみ貼付する。
- ※台紙からはみ出るサイズの領収書は縮小コピーで貼付のこと。
- ※月毎に1から順に通し番号をつける。  
 (時系列に並べる必要は無いが、可能な限り費目は揃える)
- ※人件費支払いの際の個人情報、事務所口座など、公表を控えなければならない部分には各事務所においてマスキングを行い提出。)
- ※原本は事務所で保管し、コピーを2部本部へ提出。郵送の場合締切日必着のこと。

## 文書通信交通滞在費 領収書貼付台紙

議員氏名	梅村 聡	費目 (○印を つける)	人件費	光熱水費	備品・消耗品費
報告対象月	2021年 5月		事務所費	滞在費	組織活動費
通し番号	⑫		機関紙誌発行費		宣伝事業費
			調査研究費		繰り入れ (寄付)

東京駅 ⇒ 参議院宿舎

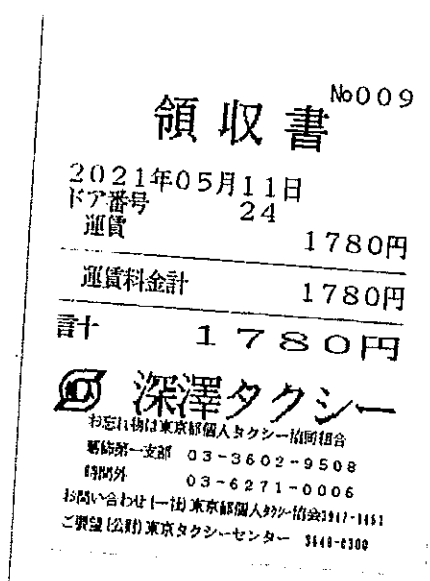

※台紙1枚につき領収書1枚のみ貼付する。

※台紙からはみ出るサイズの領収書は縮小コピーで貼付のこと。

※月毎に1から順に通し番号をつける。

(時系列に並べる必要は無いが、可能な限り費目は揃える)

※人件費支払いの際の個人情報、事務所口座など、公表を控えなければならない部分には各事務所においてマスキングを行い提出。) )

※原本は事務所で保管し、コピーを2部本部へ提出。郵送の場合締切日必着のこと。

## 文書通信交通滞在費 領収書貼付台紙

議員氏名	梅村 聡	費目 (○印を つける)	人件費	光熱水費	備品・消耗品費
報告対象月	2021年 5月		事務所費	滞在費	組織活動費
通し番号	⑬		機関紙誌発行費		宣伝事業費
			調査研究費		繰り入れ (寄付)

参議院議員会館 ⇒ 東京駅

No013

### 領 収 書

2021年05月21日  
 車番 15  
 運賃 1220円

---

運賃料金計 1220円

---

言十 1220円

毎度御乗車有難うございます。

日の丸自動車グループ  
**鳩タクシー株式会社**  
 TEL 03-3420-2343  
 タクシーのご用命は  
 TEL 03-3814-1111

※台紙1枚につき領収書1枚のみ貼付する。

※台紙からはみ出るサイズの領収書は縮小コピーで貼付のこと。

※月毎に1から順に通し番号をつける。

(時系列に並べる必要は無いが、可能な限り費目は揃える)

※人件費支払いの際の個人情報、事務所口座など、公表を控えなければならない部分には各事務所においてマスキングを行い提出。) )

※原本は事務所で保管し、コピーを2部本部へ提出。郵送の場合締切日必着のこと。

文書通信交通滞在費 領収書貼付台紙

議員氏名	梅村 聡	費目 (○印を つける)	人件費	光熱水費	備品・消耗品費
報告対象月	2021年 5月		事務所費	滞在費	組織活動費
通し番号	⑭		機関紙誌発行費	宣伝事業費	繰り入れ (寄付)
			調査研究費		

領収証 梅村 聡 様

No. \_\_\_\_\_

金額

¥ 8 9 5 , 0 5 6 -

但 寄付として

令和3年5月31日 上記正に領収いたしました

内 訳

消費税額等(%)

医療政策研究会

代表 梅村 聡

〒563-0055

大阪府池田市菅原町

Wind.hill 池田 2階



※台紙1枚につき領収書1枚のみ貼付する。

※台紙からはみ出るサイズの領収書は縮小コピーで貼付のこと。

※月毎に1から順に通し番号をつける。

(時系列に並べる必要は無いが、可能な限り費目は揃える)

※人件費支払いの際の個人情報、事務所口座など、公表を控えなければならない部分には各事務所においてマスキングを行い提出。)

※原本は事務所で保管し、コピーを2部本部へ提出。郵送の場合締切日必着のこと。