

文書通信交通滞在費 使途報告書

提出日 令和3年1月18日

| | |
|-------|---------|
| 議員氏名 | 森 夏枝 |
| 担当者 | 松村 |
| 報告対象月 | 令和2年11月 |

| 項目 | 金額 (円) | 備考 |
|-----------------|------------|--------------|
| 1 経常経費 | ¥269,152 | |
| (1) 人件費 | ¥0 | |
| (2) 光熱水費 | ¥7,862 | 電気代 |
| (3) 備品・消耗品費 | ¥20,669 | 事務用品消耗品費 |
| (4) 事務所費 | ¥98,546 | 電話代・宅急便代他 |
| (5) 滞在費 | ¥142,075 | 宿舍使用料・電気・ガス代 |
| 2 政治活動費 | ¥72,020 | |
| (1) 組織活動費 | ¥72,020 | 移動交通費他 |
| (2) 機関紙誌発行費 | ¥0 | |
| (3) 宣伝事業費 | ¥0 | |
| (4) 調査研究費 | ¥0 | |
| 3 政党支部繰入 (寄付) | ¥0 | |
| 主な内訳 | ¥0 | |
| 主な内訳 | ¥0 | |
| 4 資金管理団体繰入 (寄付) | ¥659,499 | 森なつえ後援会 |
| 主な内訳 | ¥0 | |
| 主な内訳 | ¥0 | |
| 5 支出合計 | ¥1,000,671 | |
| 6 前月からの繰越 | ¥671 | |
| 7 次月への繰越 | ¥0 | |

文書通信交通滞在費 領収書貼付台紙

| | | | |
|-------|---------|--------------------|---------------------------------|
| 議員氏名 | 森 夏枝 | 費目 (○印を つける) | 人件費 光熱費 備品・消耗品費 |
| 報告対象月 | 令和2年11月 | | 事務所費 滞在費 組織活動費 |
| 通し番号 | 1 | | 機関紙誌発行費 宣伝事業費 調査研究費 繰り入れ(寄付) |

電気料金振込受領証(兼請求書) (赤)

| | | | |
|-------------------------------------------------|-----------------|-------------|---------------|
| お振込人 | 衆議院議員 森なつえ事務所 様 | | |
| 年月分 | ご請求金額 | 消費税等相当額(再掲) | |
| 2-11 | 1,567円 | 142円 | |
| お客様番号 | 04333418593024 | ご使用期間 | 10月 6日~10月18日 |
| 契約種別 | 契約 kVAまたはkW | 力率 % | ご使用量 kWh |
| 31 | | | 66 |
| | | | - |
| 燃料費調整額 | -77.57円 | | |
| 再エネ促進賦課金 | 197円 | | |
| | | | 10月19日 廃止 |
| ご使用場所：京都市伏見区桃山町丹後10-6伴ビル2階 | | | |
| | | | 受付局(金融機関)日附印 |
| お支払期限日 | 11月19日 | 金融機関取扱期限日 | 11月19日 |
| | | | 0.11.2 |
| お支払いいただく前に、裏面記載のお知らせを必ずご確認ください。 | | | 酒井 341913 |
| 京都料金センター 電話番号 0800-777-8810 | | | 収入印紙不要 |
| この用紙でのお支払いは、金融機関(ゆうちょ銀行含む)・コンビニエンスストアでお取扱いできます。 | | | |
| 被振込人 関西電力 | | | (お客さま控え) |

- ※台紙1枚につき領収書1枚のみ貼付する。
- ※台紙からはみ出るサイズの領収書は縮小コピーで貼付のこと。
- ※月毎に1から順に通し番号をつける。
(時系列に並べる必要は無いが、可能な限り費目は揃える)
- ※人件費支払いの際の個人情報、事務所口座など、公表を控えなければならない部分には各事務所においてマスキングを行い提出。)
- ※原本は事務所で保管し、コピーを2部本部へ提出。郵送の場合締切日必着のこと。141107文書

文書通信交通滞在費 領収書貼付台紙

| | | | | | |
|-------|---------|--------------------|---------|-------|-------------------|
| 議員氏名 | 森 夏枝 | 費目 (○印を つける) | 人件費 | 光熱水費 | 備品・消耗品費 |
| 報告対象月 | 令和2年11月 | | 事務所費 | 滞在費 | 組織活動費 |
| 通し番号 | 2 | | 機関紙誌発行費 | 調査研究費 | 宣伝事業費 繰り入れ(寄付) |

| 電気料金振込受領証(兼請求書) | | | | 青 | (裏面もご覧ください) |
|-----------------------------------------------------|------------|----------------|---------------------------|------------------------|-------------|
| いつもご利用いただきありがとうございます。 | | | | | |
| おなまえ 衆議院議員 森なつえ事務所 様 | | | 2年10月分 | | |
| お客さま 番号 | 日程 | 所 番 号 | ご請求金額 | | |
| 04333418593024 | | | 4,191円 | | |
| ご使用 期間 | 9月4日~10月5日 | 消費税等相 当額(円) | 381円 | | |
| 契種 | ご使用量(kWh) | 電気料金内訳(円) | ご使用場所 | | |
| 31 | 172 | - | 京都市伏見区桃山町丹後10-6 6伴ビル2階 | | |
| 燃料費調整額 | -135.91円 | | | | |
| 再エネ促進賦課金 | 512円 | | | | |
| お支払いは便利な口座振替・クレジット支払いをご利用ください。当社ホームページにて変更手続きが可能です。 | | | | 収納一印 | |
| お支払期限日 11月5日 金融機関取扱い日 11月5日 | | | | 11月5日 | |
| 本票は、11月18日までコンビニエンスストアにてお取扱いただけます。 | | | | 入取印紙不要 | |
| お支払いいただく前に、裏面記載のお知らせを必ずご確認ください。 | | | | (お客さま控え) | |
| 京都料金センター | 電話番号 | 0800-777-8810 | | 本書により集金員が収納することはありません。 | |
| 被振込人 | | 関西電力 | | | |

※台紙1枚につき領収書1枚のみ貼付する。

※台紙からはみ出るサイズの領収書は縮小コピーで貼付のこと。

※月毎に1から順に通し番号をつける。

(時系列に並べる必要は無いが、可能な限り費目は揃える)

※人件費支払いの際の個人情報、事務所口座など、公表を控えなければならない部分には各事務所においてマスキングを行い提出。))

※原本は事務所で保管し、コピーを2部本部へ提出。郵送の場合締切日必着のこと。141107 文書

文書通信交通滞在費 領収書貼付台紙

| | | | |
|-------|---------|--------------------|-------------------------------------------------------------------------------------------------------------------|
| 議員氏名 | 森 夏枝 | 費目 (○印を つける) | 人件費 光熱 水 費 備品・消耗品費 事務所費 滞在費 組織活動費 機関紙誌発行費 宣伝事業費 調査研究費 繰り入れ (寄付) |
| 報告対象月 | 令和2年11月 | | |
| 通し番号 | 3 | | |

| | | | |
|----------|----|--------|-------------|
| 02-11-05 | 振替 | *6,534 | MIF)キヌトウ子(カ |
| 02-11-18 | 電気 | *2,104 | 関西電力 |

○他店支払いの小切手等でご入金の際は、摘要欄にお戻しができる予定日を表示します。お支払可能時刻は小切手等の種類により異なります。詳細は窓口にご照会ください。

※台紙1枚につき領収書1枚のみ貼付する。

※台紙からはみ出るサイズの領収書は縮小コピーで貼付のこと。

※月毎に1から順に通し番号をつける。

(時系列に並べる必要は無いが、可能な限り費目は揃える)

※人件費支払いの際の個人情報、事務所口座など、公表を控えなければならない部分には各事務所においてマスキングを行い提出。))

※原本は事務所で保管し、コピーを2部本部へ提出。郵送の場合締切日必着のこと。141107 文書

文書通信交通滞在費 領収書貼付台紙

| | | | | | |
|-------|---------|--------------------|---------|-------|----------------------|
| 議員氏名 | 森 夏枝 | 費目 (○印を つける) | 人件費 | 光熱水費 | 備品・ 消耗品 費 |
| 報告対象月 | 令和2年11月 | | 事務所費 | 滞在費 | 組織活動費 |
| 通し番号 | 4 | | 機関紙誌発行費 | 宣伝事業費 | 繰り入れ(寄付) |
| | | | 調査研究費 | | |

払込受領書 
(コンビニエンスストアお支払用)

お支払い先
 払込人氏名 森なつえ事務所

お問い合わせ番号
 63170310

金額 ¥12630
 内消費税等(1106)

受取人
 SMBCファイナンスサービス
 アスクル担当販売店
 株式会社タテノプラン
 ニング

受領印

収入印紙貼付欄
(CMR専用)

金額を訂正された場合は、
 コンビニエンスストアでの
 お支払いはできません。

(お客様控)

※台紙1枚につき領収書1枚のみ貼付する。

※台紙からはみ出るサイズの領収書は縮小コピーで貼付のこと。

※月毎に1から順に通し番号をつける。

(時系列に並べる必要は無いが、可能な限り費目は揃える)

※人件費支払いの際の個人情報、事務所口座など、公表を控えなければならない部分には各事務所においてマスキングを行い提出。)

※原本は事務所で保管し、コピーを2部本部へ提出。郵送の場合締切日必着のこと。141107 文書

文書通信交通滞在費 領収書貼付台紙

| | | | |
|-------|---------|--------------------|-------------------------------------------|
| 議員氏名 | 森 夏枝 | 費目 (○印を つける) | 人件費 光熱水費 備品・ 消耗品 費 |
| 報告対象月 | 令和2年11月 | | 事務所費 滞在費 組織活動費 |
| 通し番号 | 5 | | 機関紙誌発行費 宣伝事業費 調査研究費 繰り入れ(寄付) |

払込受領書
(コンビニエンスストアお支払用)

払込人氏名
森夏枝事務所

お問い合わせ番号
64992871

金額 **¥8039**
内消費税等(595)

受取人
SMBCファイナンスサービス㈱
アスクル担当販売店
株式会社タテノプラン
ニング

受領印

収入印紙貼付欄
(CVS専用)

124

2024年11月 領収印

金額を訂正された場合は、コンビニエンスストアでのお支払いはできません。

(お客様控)

※台紙1枚につき領収書1枚のみ貼付する。

※台紙からはみ出るサイズの領収書は縮小コピーで貼付のこと。

※月毎に1から順に通し番号をつける。

(時系列に並べる必要は無いが、可能な限り費目は揃える)

※人件費支払いの際の個人情報、事務所口座など、公表を控えなければならない部分には各事務所においてマスキングを行い提出。)

※原本は事務所で保管し、コピーを2部本部へ提出。郵送の場合締切日必着のこと。141107 文書

文書通信交通滞在費 領収書貼付台紙

| | | | | | |
|-------|---------|--------------------|---------|-------|----------|
| 議員氏名 | 森 夏枝 | 費目 (○印を つける) | 人件費 | 光熱水費 | 備品・消耗品費 |
| 報告対象月 | 令和2年11月 | | 事務所費 | 滞在費 | 組織活動費 |
| 通し番号 | 6 | | 機関紙誌発行費 | 宣伝事業費 | 繰り入れ(寄付) |
| | | | 調査研究費 | | |

領 収 書

NO. 48051

森 夏枝 殿

金 1,500 円 也

令和 2 年 9 月 10 日

令和 2 年 8 月分 電話料金等内訳

電話料金等合計 1,500 円

会館電話1 03 - 3508 - 7124

| 会社名 | 利用期間 | 基本料金 | 付加料金 | 度数料 | その他 | 消費税 | 計 |
|---------------|-----------|------|------|-----|-----|-----|-------|
| NTT東日本 | 6/26~7/25 | 0 | 800 | 370 | 0 | 117 | 1,287 |
| NTTコミュニケーションズ | 6/26~7/25 | 0 | 0 | 40 | 0 | 4 | 44 |
| KDDI | | | | | | | - |
| ソフトバンクテレコム | | | | | | | - |
| 楽天 | | | | | | | - |

会館電話2 03 - 3508 - 3424

| 会社名 | 利用期間 | 基本料金 | 付加料金 | 度数料 | その他 | 消費税 | 計 |
|---------------|-----------|------|------|-----|-----|-----|-----|
| NTT東日本 | 6/26~7/25 | 0 | 0 | 144 | 0 | 14 | 158 |
| NTTコミュニケーションズ | 6/26~7/25 | 0 | 0 | 10 | 0 | 1 | 11 |
| KDDI | | | | | | | - |
| ソフトバンクテレコム | | | | | | | - |
| 楽天 | | | | | | | - |

内線番号

| 利用期間 | 度数料 | 電 報 | 計 |
|------|-----|-----|---|
| | | | - |

令和 2 年 8 月分 宿舍光熱水料及び自動車充電料金等内訳

光熱水料等合計 - 円

| 科 目 | 電気料金 | 給湯料金 | 水道料金 | 充電料金 | 計 |
|-----|------|----------------|----------------|------|---|
| 使用量 | kW | m ³ | m ³ | 台 | |
| 金額 | | | | | - |

※台
※台
※月
(時
※人
にお
※原

務所
書

文書通信交通滞在費 領収書貼付台紙

| | | | | | |
|-------|---------|--------------------|---------|-------|----------|
| 議員氏名 | 森 夏枝 | 費目 (○印を つける) | 人件費 | 光熱水費 | 備品・消耗品費 |
| 報告対象月 | 令和2年11月 | | 事務所費 | 滞在費 | 組織活動費 |
| 通し番号 | 7 | | 機関紙誌発行費 | 宣伝事業費 | 繰り入れ(寄付) |
| | | | 調査研究費 | | |

領 収 書

NO. 48051

森 夏枝 殿

金 1,848 円 也

令和 2 年 10 月 9 日

令和 2 年 9 月分 電話料金等内訳

電話料金等合計 1,848 円

会館電話1 03 - 3508 - 7124

| 会社名 | 利用期間 | 基本料金 | 付加料金 | 度数料 | その他 | 消費税 | 計 |
|---------------|-----------|------|------|-----|-----|-----|-------|
| NTT東日本 | 7/26~8/25 | 0 | 800 | 650 | 0 | 145 | 1,595 |
| NTTコミュニケーションズ | 7/26~8/25 | 0 | 0 | 120 | 0 | 12 | 132 |
| KDDI | | | | | | | - |
| ソフトバンクテレコム | | | | | | | - |
| 楽天 | | | | | | | - |

会館電話2 03 - 3508 - 3424

| 会社名 | 利用期間 | 基本料金 | 付加料金 | 度数料 | その他 | 消費税 | 計 |
|---------------|-----------|------|------|-----|-----|-----|-----|
| NTT東日本 | 7/26~8/25 | 0 | 0 | 110 | 0 | 11 | 121 |
| NTTコミュニケーションズ | | | | | | | - |
| KDDI | | | | | | | - |
| ソフトバンクテレコム | | | | | | | - |
| 楽天 | | | | | | | - |

内線番号

| 利用期間 | 度数料 | 電 報 | 計 |
|------|-----|-----|---|
| | | | - |

令和 2 年 9 月分 宿舍光熱水料及び自動車充電料金等内訳

光熱水料等合計 - 円

| 科 目 | 電気料金 | 給湯料金 | 水道料金 | 充電料金 | 計 |
|-----|------|----------------|----------------|------|---|
| 使用量 | KW | m ³ | m ³ | 台 | |
| 金 額 | | | | | - |

※台
※台
※月
(時
※人
にお
※原

務所
書

文書通信交通滞在費 領収書貼付台紙

| | | | |
|-------|---------|--------------------|-------------------------------------------------------------------|
| 議員氏名 | 森 夏枝 | 費目 (○印を つける) | 人件費 事務費 機関紙誌発行費 調査研究費 光熱水費 滞在費 備品・消耗品費 組織活動費 宣伝事業費 繰り入れ(寄付) |
| 報告対象月 | 令和2年11月 | | |
| 通し番号 | 8 | | |

領 収 書

NO. 48051

森 夏枝 殿

金 3,434 円 也

令和 2 年 11 月 10 日

令和 2 年 10 月分 電話料金等内訳

電話料金等合計 3,434 円

会館電話1 03 - 3508 - 7124

| 会社名 | 利用期間 | 基本料金 | 付加料金 | 度数料 | その他 | 消費税 | 計 |
|---------------|-----------|------|------|-----|-----|-----|-------|
| NTT東日本 | 8/26~9/25 | 0 | 800 | 160 | 0 | 96 | 1,056 |
| NTTコミュニケーションズ | 8/26~9/25 | 0 | 0 | 50 | 0 | 5 | 55 |
| KDDI | | | | | | | - |
| ソフトバンクテレコム | | | | | | | - |
| 楽天 | | | | | | | - |

会館電話2 03 - 3508 - 3424

| 会社名 | 利用期間 | 基本料金 | 付加料金 | 度数料 | その他 | 消費税 | 計 |
|---------------|-----------|------|------|-----|-----|-----|----|
| NTT東日本 | 8/26~9/25 | 0 | 0 | 42 | 0 | 4 | 46 |
| NTTコミュニケーションズ | 8/26~9/25 | 0 | 0 | 50 | 0 | 5 | 55 |
| KDDI | | | | | | | - |
| ソフトバンクテレコム | | | | | | | - |
| 楽天 | | | | | | | - |

内線番号 61013

| 利用期間 | 度数料 | 電 報 | 計 |
|------------|-----|-------|-------|
| 9/11~10/10 | | 2,222 | 2,222 |

令和 2 年 10 月分 宿舍光熱水料及び自動車充電料金等内訳

光熱水料等合計 - 円

| 科 目 | 電気料金 | 給湯料金 | 水道料金 | 充電料金 | 計 |
|-----|------|----------------|----------------|------|---|
| 使用量 | kW | m ³ | m ³ | 台 | |
| 金 額 | | | | | - |

※台紙
※台紙
※月毎
(時)
※人件
におい
※原

務所
書

文書通信交通滞在費 領収書貼付台紙

| | | | |
|-------|---------|--------------------|-----------------------------------------------------------------------------------------------------|
| 議員氏名 | 森 夏枝 | 費目 (○印を つける) | 人件費 光熱水費 備品・消耗品費 事務所費 滞在費 組織活動費 機関紙誌発行費 宣伝事業費 調査研究費 繰り入れ（寄付） |
| 報告対象月 | 令和2年11月 | | |
| 通し番号 | 9 | | |

電話料金等払込受領証
西日本ご利用分

ATMまたはゆうちょ銀行郵便局でお支払の場合は左側を貼付してください。上記以外でお支払の場合は切り取らないでください。

| |
|--------------------------------------------------------------------------------------------------|
| ご請求先氏名 森 夏枝 様 |
| お客様番号 4610-1028-28003 |
| 2020年10月ご請求分 |
| 金額(円) ¥7,715- |
| 受取人 NTTファイナンス株式会社 |
| お問合せ先（無料） 0800-3335550 |
| 領 収 日 附 印  |

収入印紙貼付欄
(金融機関・CVS用)→お客様

※台紙1枚につき領収書1枚のみ貼付する。

※台紙からはみ出るサイズの領収書は縮小コピーで貼付のこと。

※毎月に1から順に通し番号をつける。

(時系列に並べる必要は無いが、可能な限り費目は揃える)

※人件費支払いの際の個人情報、事務所口座など、公表を控えなければならない部分には各事務所においてマスキングを行い提出。))

※原本は事務所で保管し、コピーを2部本部へ提出。郵送の場合締切日必着のこと。141107 文書

文書通信交通滞在費 領収書貼付台紙

| | | | |
|-------|---------|--------------------|---------------------------------|
| 議員氏名 | 森 夏枝 | 費目 (○印を つける) | 人件費 光熱水費 備品・消耗品費 |
| 報告対象月 | 令和2年11月 | | 事務所費 滞在費 組織活動費 |
| 通し番号 | 10 | | 機関紙誌発行費 宣伝事業費 調査研究費 繰り入れ(寄付) |

ご利用料金のご案内 (ドコモご利用分)

| | | | |
|------------------------------|--------------------------|--------------------------|--|
| お客様電話番号等 (BILLING NUMBER) | 請求年月 (MONTH OF ISSUE) | 振替日 (TRANSFER DAY) | |
| | 2020年10月ご請求分 | ご利用クレジット会社の 規約に基づく振替日 | |
| ご利用金額 (TOTAL AMOUNT) | 11,450円 | | |
| 前月ご請求金額 | | | |

クレジットカードお支払い情報

| | |
|-------------------------------------|--------|
| お客様電話番号等 (BILLING NUMBER) | |
| ご請求先氏名 (CUSTOMER NAME) | 森 夏枝 様 |
| ご利用クレジット会社 (CREDIT COMPANY) | ***** |
| カード会員番号 (MEMBER NUMBER OF THE CARD) | ***** |

NTTファイナンス株式会社
〒108-0075
東京都港区港南1-2-70



ポイントのお知らせ
dポイントがたまる・つかえる街のお店やネットサイトはどんどん拡大中です。普段よく利用されているあのお店やあのサイトでも、dポイントがたまる・つかえるかもしれません。ぜひ「dポイントクラブサイト」で最新情報をご確認ください。

[NTTファイナンスからのお知らせ] -----
*** NTTグループ各社ご請求金額 ***
NTTドコモ分ご請求額 11,450円
(合計) 11,450円
詳細については、「ご請求内訳」をご覧ください。

お知らせ

- ※台紙1枚につき領収書1枚のみ貼付する。
- ※台紙からはみ出るサイズの領収書は縮小コピーで貼付のこと。
- ※月毎に1から順に通し番号をつける。
(時系列に並べる必要は無いが、可能な限り費目は揃える)
- ※人件費支払いの際の個人情報、事務所口座など、公表を控えなければならない部分には各事務所においてマスキングを行い提出。))
- ※原本は事務所で保管し、コピーを2部本部へ提出。郵送の場合締切日必着のこと。141107 文書

文書通信交通滞在費 領収書貼付台紙

| | | | |
|-------|---------|--------------------|----------------------------------------------------------------------------------------------------------|
| 議員氏名 | 森 夏枝 | 費目 (○印を つける) | 人件費 光熱水費 備品・消耗品費 事務所費 滞在費 組織活動費 機関紙誌発行費 宣伝事業費 調査研究費 繰り入れ (寄付) |
| 報告対象月 | 令和2年11月 | | |
| 通し番号 | 11 | | |

Summary of your charges ご利用料金内訳明細書

発行日 2020年 10月 21日

SoftBank

| お客さまご契約数 | 件 | 料 金 内 訳 | 内 訳 金 額 (円) | 税区分 |
|----------|---|---------|-------------|-----|
| 1 | | | 14,792 | |

※台紙1枚につき領収書1枚のみ貼付する。

※台紙からはみ出るサイズの領収書は縮小コピーで貼付のこと。

※月毎に1から順に通し番号をつける。

(時系列に並べる必要は無いが、可能な限り費目は揃える)

※人件費支払いの際の個人情報、事務所口座など、公表を控えなければならない部分には各事務所においてマスキングを行い提出。))

※原本は事務所で保管し、コピーを2部本部へ提出。郵送の場合締切日必着のこと。141107 文書

文書通信交通滞在費 領収書貼付台紙

| | | | | | |
|-------|---------|--------------------|---------|-------|----------|
| 議員氏名 | 森 夏枝 | 費目 (○印を つける) | 人件費 | 光熱水費 | 備品・消耗品費 |
| 報告対象月 | 令和2年11月 | | 事務所費 | 滞在費 | 組織活動費 |
| 通し番号 | 12 | | 機関紙誌発行費 | 宣伝事業費 | 繰り入れ(寄付) |
| | | | 調査研究費 | | |

Summary of your charges ご利用料金内訳明細書

発行日 2020年 11月 21日

SoftBank

| お客さまご契約数 | | 件 | |
|---------------|---------------------------------------------------------------------------------------------------------------|---------|----|
| 電話番号(お客さま番号等) | 料金内訳 | 内訳金額(円) | 税別 |
| | <div style="text-align: right;"> 11,836 円 </div> | | |

※台紙1枚につき領収書1枚のみ貼付する。

※台紙からはみ出るサイズの領収書は縮小コピーで貼付のこと。

※月毎に1から順に通し番号をつける。

(時系列に並べる必要は無いが、可能な限り費目は揃える)

※人件費支払いの際の個人情報、事務所口座など、公表を控えなければならない部分には各事務所においてマスキングを行い提出。)

※原本は事務所で保管し、コピーを2部本部へ提出。郵送の場合締切日必着のこと。141107 文書

文書通信交通滞在費 領収書貼付台紙

| | | | | | |
|-------|---------|--------------------|---------|-----------|---------|
| 議員氏名 | 森 夏枝 | 費目 (○印を つける) | 人件費 | 光熱水費 | 備品・消耗品費 |
| 報告対象月 | 令和2年11月 | | 事務所費 | 滞在費 | 組織活動費 |
| 通し番号 | 13 | | 機関紙誌発行費 | 宣伝事業費 | |
| | | | 調査研究費 | 繰り入れ (寄付) | |



612-8018
京都府京都市伏見区桃山町丹後10-6伴ビル203号室

発行日 2020年11月1日

森 夏枝 様

SoftBank ソフトバンク株式会社

〒105-7317 東京都港区東新橋一丁目9番1号

【組合先 INFORMATION】

ソフトバンクカスタマーサポート
https://u.softbank.jp/33x0gwg
※オペレーターをご希望の方もこちらから



ご案内

日頃はソフトバンクをご利用いただきまして誠にありがとうございます。

この伝票は保管のうえ、クレジット会社から送付される請求書とのお照会にお使いください。

Please keep this Billing Summary for your files and verify your charges with your credit card statement.



今月のトピックス

■口座振替のお客さまへのご案内■
2020年11月ご請求分より、翌月合算（引き落とし）の対象を3,000円未満（税込）から5,000円未満（税込）に変更いたします。
・ご請求は今までどおり毎月行います。
・合算でのお引き落としは最大で2ヵ月分までです。
合算請求ではなく、毎月の口座振替をご希望の場合は、My SoftBankから手続きをお願いします。
https://u.Softbank.Jp/3bd3F7Q

お知らせ

| | |
|----------------------------|----------------------|
| ご利用金額 (Amount Due) | 20,181円 |
| ご利用年月 (Month of Issue) | 2020年10月分 |
| カード会員番号 (Customer Code) | ***** |
| 振替日 (Date of deduction) | ご利用クレジット会社の規約に基づく振替日 |

※月毎に1から順に通し番号をつける。

(時系列に並べる必要は無いが、可能な限り費目は揃える)

※人件費支払いの際の個人情報、事務所口座など、公表を控えなければならない部分には各事務所においてマスキングを行い提出。))

※原本は事務所で保管し、コピーを2部本部へ提出。郵送の場合締切日必着のこと。141107 文書

文書通信交通滞在費 領収書貼付台紙

| | | | |
|-------|---------|--------------------|------------------------------------------------------------------------------------------------------|
| 議員氏名 | 森 夏枝 | 費目 (○印を つける) | 人件費 光熱水費 備品・消耗品費 事務所費 滞在費 組織活動費 機関紙誌発行費 宣伝事業費 調査研究費 繰り入れ (寄付) |
| 報告対象月 | 令和2年11月 | | |
| 通し番号 | 14 | | |

| | | |
|--------------|--------|--------------|
| 02-11-05 .振替 | *6,534 | MHF)キマトウユニ(カ |
|--------------|--------|--------------|

○他店支払いの小切手等でご入金の際は、摘要欄にお払戻しができる予定日を表示します。お支払可能時刻は小切手等の種類により異なります。詳細は窓口にご照会ください。

- ※台紙1枚につき領収書1枚のみ貼付する。
- ※台紙からはみ出るサイズの領収書は縮小コピーで貼付のこと。
- ※月毎に1から順に通し番号をつける。
(時系列に並べる必要は無いが、可能な限り費目は揃える)
- ※人件費支払いの際の個人情報、事務所口座など、公表を控えなければならない部分には各事務所においてマスキングを行い提出。)
- ※原本は事務所で保管し、コピーを2部本部へ提出。郵送の場合締切日必着のこと。141107文書

文書通信交通滞在費 領収書貼付台紙

| | | | | | |
|-------|---------|--------------------|---------|-------|----------|
| 議員氏名 | 森 夏枝 | 費目 (○印を つける) | 人件費 | 光熱水費 | 備品・消耗品費 |
| 報告対象月 | 令和2年11月 | | 事務所費 | 滞在費 | 組織活動費 |
| 通し番号 | 15 | | 機関紙誌発行費 | 宣伝事業費 | 繰り入れ(寄付) |
| | | | 調査研究費 | | |

NHK 放送受信料領収証

森夏枝事務所 様
 お客様番号 827-4080-028 振替日 令和 2年10月26日

| | |
|---------------------------------------------------------------------------------------------------------------------------------------|------------------------------|
| 領収金額(税込を含む) <div style="background-color: black; color: white; padding: 5px; text-align: center; font-weight: bold;">4,340 円</div> | お支払期間 令和 2年10月 ~ 令和 2年11月 |
| | 件数 衛星契約 1 |

取扱金融機関
 口座番号等の表示を希望されるお客様はご連絡ください

次回振替予定日
 令和 2年12月28日

上記放送受信料を口座振替により領収いたしました。

日本放送協会

NHKホームページ

<http://nhk.jp> ...>



お問い合わせ先 (電話番号のかけ間違いのないようご注意ください。)

受信料関係のお問い合わせ 0570-077-077
 転居等の届け(フリーダイヤル) 0120-151515
 放送番組についてのご照会 0570-066-066

転居や衛星契約への変更のお届けはインターネットをぜひご利用ください。
<http://nhk.jp/jushinryo> (24時間いつでも簡単に手続きできます。)

IP電話等をご使用の方で、フリーダイヤル等ご利用いただけない場合は、050-3786-5003をご利用ください。

受信料のお支払いありがとうございました。

※台紙1枚につき領収書1枚のみ貼付する。

※台紙からはみ出るサイズの領収書は縮小コピーで貼付のこと。

※月毎に1から順に通し番号をつける。

(時系列に並べる必要は無いが、可能な限り費目は揃える)

※人件費支払いの際の個人情報、事務所口座など、公表を控えなければならない部分には各事務所においてマスキングを行い提出。))

※原本は事務所で保管し、コピーを2部本部へ提出。郵送の場合締切日必着のこと。141107 文書

文書通信交通滞在費 領収書貼付台紙

| | | | | | |
|-------|---------|--------------------|---------|-------|----------|
| 議員氏名 | 森 夏枝 | 費目 (○印を つける) | 人件費 | 光熱水費 | 備品・消耗品費 |
| 報告対象月 | 令和2年11月 | | 事務所費 | 滞在費 | 組織活動費 |
| 通し番号 | 16 | | 機関紙誌発行費 | 宣伝事業費 | 繰り入れ(寄付) |
| | | | 調査研究費 | | |

森 夏枝 様

発行日 2020年10月07日

領収証番号 0000001696

領 収 証

リコーリース株



東京都千代田区紀尾井町4-1

毎々格別のお引立てにあずかり厚くお礼申し上げます。
下記金額を正に領収させていただきましたこと、お知らせ申し上げます。

印紙税申告納
付につき江東西
税務署承認済

| | |
|-------|------------|
| 領 収 日 | 2020年10月5日 |
| 領 収 額 | 14,916 円 |

| | |
|-------|------------------------------------------------------------------------|
| お支払方法 | 口座振替 |
| 振替口座 | りそな銀行 衆議院支店 普通 0078*** 口座番号の下3桁は、お客様情報保護のため「***」と表示しています。 モリ ナツエ |

領収明細書

| 契 約 番 号 | 請 求 期 間 | 回 数 | 金 額 | 消 費 税 等 |
|----------------|--------------------|-----|--------|---------|
| A063660049-000 | 20. 9. 1~21. 8. 31 | 1 | 13,560 | 1,356 |
| | | | | |
| | | | | |
| | | | | |
| | | | | |
| | | | | |

続きは裏面をご覧ください。

- ※台紙1枚につき領収書1枚のみ貼付する。
- ※台紙からはみ出るサイズの領収書は縮小コピーで貼付のこと。
- ※月毎に1から順に通し番号をつける。
(時系列に並べる必要は無いが、可能な限り費目は揃える)
- ※人件費支払いの際の個人情報、事務所口座など、公表を控えなければならない部分には各事務所においてマスキングを行い提出。)
- ※原本は事務所で保管し、コピーを2部本部へ提出。郵送の場合締切日必着のこと。141107 文書

文書通信交通滞在費 領収書貼付台紙

| | | | | | |
|-------|---------|--------------------|---------|-------------------|----------|
| 議員氏名 | 森 夏枝 | 費目 (○印を つける) | 人件費 | 光熱水費 | 備品・消耗品費 |
| 報告対象月 | 令和2年11月 | | 事務所費 | 滞 [○] 在費 | 組織活動費 |
| 通し番号 | 17 | | 機関紙誌発行費 | | 宣伝事業費 |
| | | | 調査研究費 | | 繰り入れ(寄付) |

議員宿舍経費内訳書

森 夏枝 殿

赤坂議員宿舍 号室 11月分

議員宿舍使用料 138,085 円

駐車場使用料 0 円

合計 138,085 円

衆議院事務局管理部管理課

※台紙1枚につき領収書1枚のみ貼付する。

※台紙からはみ出るサイズの領収書は縮小コピーで貼付のこと。

※月毎に1から順に通し番号をつける。

(時系列に並べる必要は無いが、可能な限り費目は揃える)

※人件費支払いの際の個人情報、事務所口座など、公表を控えなければならない部分には各事務所においてマスキングを行い提出。)

※原本は事務所で保管し、コピーを2部本部へ提出。郵送の場合締切日必着のこと。141107 文書

文書通信交通滞在費 領収書貼付台紙

| | | | | | |
|-------|---------|--------------------|---------|-------------------|-----------|
| 議員氏名 | 森 夏枝 | 費目 (○印を つける) | 人件費 | 光熱水費 | 備品・消耗品費 |
| 報告対象月 | 令和2年11月 | | 事務所費 | 滞 [○] 在費 | 組織活動費 |
| 通し番号 | 18 | | 機関紙誌発行費 | | 宣伝事業費 |
| | | | 調査研究費 | | 繰り入れ (寄付) |

(A) 電気料金等領収証

| | |
|--------------------------------------------|--------|
| 年 月 分 | 金 額 |
| 2-11 | 3,033円 |
| うち消費税等相当額 | 275円 |
| お支払人氏名 | |
| モリ ナツエ様 | |
| お支払期限日 | 12月17日 |
| 上記お支払期限日を過ぎた場合のお支払いは、コンビニエンス・ストアにお願いいたします。 | |
| ・本領収証により集金員が料金を収納することはありません。 | |
| お 客 さ ま 番 号 | |
| 00100-01197-3-03 | |

東京電力エナジーパートナー株式会社
事業所コード(001)
お問い合わせ先
(カスタマーセンター)
お引越・ご契約の届出
0120-995-005
停電・設備に関するご用件
0120-995-001



- ※台紙1枚につき領収書1枚のみ貼付する。
- ※台紙からはみ出るサイズの領収書は縮小コピーで貼付のこと。
- ※月毎に1から順に通し番号をつける。
(時系列に並べる必要は無いが、可能な限り費目は揃える)
- ※人件費支払いの際の個人情報、事務所口座など、公表を控えなければならない部分には各事務所においてマスキングを行い提出。))
- ※原本は事務所で保管し、コピーを2部本部へ提出。郵送の場合締切日必着のこと。141107文書

文書通信交通滞在費 領収書貼付台紙

| | | | | | |
|-------|---------|--------------------|---------|-------|----------|
| 議員氏名 | 森 夏枝 | 費目 (○印を つける) | 人件費 | 光熱水費 | 備品・消耗品費 |
| 報告対象月 | 令和2年11月 | | 事務所費 | 滞在費 | 組織活動費 |
| 通し番号 | 19 | | 機関紙誌発行費 | 宣伝事業費 | 繰り入れ(寄付) |

| | | | | |
|-------------------------------------------------------------------|----------------------------------------|------------------------|------------------------|-------------|
| 13A 45ガジェット | 供給地点特定番号 | お客さま番号 | | |
| ご使用量のお知らせ | 001-0001-3492-6510-99 | 1349-265-1099 | | |
| 衆議院赤坂議員宿舎 | 森 夏枝 様 | | | |
| 2年11月分 | 検針月日(日数) | 11月16日(31日) | お支払い方法 | クレジット払い |
| | ご使用期間 | 10月17日~11月16日 | ご契約種別 | 暖らんぶらん+セット割 |
| | ガスご使用量 | 2m ³ | 請求予定金額 | 957円 |
| | 今回指示数 | 2119 | (内消費税等) | 87円 |
| | 前回指示数 | 2117 | 料金内訳 | |
| | メーター番号 | 168-552-442 | ガス基本料金 | 759.00円 |
| | 次回検針予定日 | 12月16日 | ガス従量料金 | 259.60円 |
| | 前年同月使用量 | 17m ³ (33日) | ガス料金割引額 | ▲61円 |
| | 前月使用量 | 1m ³ (31日) | | |
| ●ガス料金おトク額61円。●おトク なガス料金契約の対象機器を取替・ 取外・新規設置された際はご連絡く ださい。 | | | | |
| | 当月適用単位料金 | A表 | 129.80円/m ³ | |
| | 翌月適用単位料金 | (単位:円/m ³) | | |
| | A(0m ³ ~20m ³) | 125.26 | | |
| | B(21m ³ ~80m ³) | 99.96 | | |
| | C(81m ³ ~) | 88.96 | | |

このお知らせは、ガス料金等をお知らせするに当たり、ご使用量のお知らせをいいたくありません。ガス料金等をお知らせするに当たり、ご使用量のお知らせをいいたくありません。

TOKYO GAS
担当
東京ガスライフポル港
検針員 白坂 みさ子

料金・お引越し等のご連絡先(月~土:9時~19時 日曜・祝日:9時~17時 受付)
東京ガスお客さまセンター 0570-002211
(ご利用になれない場合) 03-3344-9100
ガスもれ時連絡先(24時間受付) 0570-002299
ガス機器修理等のご連絡先(月~土:9時~19時 日曜・祝日:9時~17時 受付)
東京ガスライフポル港 050-38189321

※台紙1枚につき領収書1枚のみ貼付する。

※台紙からはみ出るサイズの領収書は縮小コピーで貼付のこと。

※月毎に1から順に通し番号をつける。

(時系列に並べる必要は無いが、可能な限り費目は揃える)

※人件費支払いの際の個人情報、事務所口座など、公表を控えなければならない部分には各事務所においてマスキングを行い提出。))

※原本は事務所で保管し、コピーを2部本部へ提出。郵送の場合締切日必着のこと。141107文書

文書通信交通滞在費 領収書貼付台紙

| | | | |
|-------|---------|--------------------|-----------------------------------------------------------------------|
| 議員氏名 | 森 夏枝 | 費目 (○印を つける) | 人件費 光熱水費 備品・消耗品費 事務所費 滞在費 組織活動費 機関紙誌発行費 宣伝事業費 調査研究費 繰り入れ(寄付) |
| 報告対象月 | 令和2年11月 | | |
| 通し番号 | 20 | | |

衆議院議員 森 夏枝 先生

令和2年8月25日

令和2年9月 議員連盟会費等 歳費引去明細

| | |
|--------|----------|
| 歳費引去合計 | ¥35,100- |
|--------|----------|

《内訳》

- ◎党費(特別党員) ~~30,000-~~
- ◎議員連盟会費 合計 5,100

| 議員連盟名称 | 会費 | 議員連盟名称 | 会費 |
|---------------------------|-------|-----------------------|-----|
| スポーツ議員連盟 | 300 | 日本維新の会 冠婚葬祭互助制度推進議員連盟 | 100 |
| 日本会議国会議員懇談会 | 500 | 超党派ジョギング・マラソン振興議員連盟 | 300 |
| 海事振興連盟 | 300 | 新しい国のかたち(分権2.0)協議会 | 500 |
| 有機農業推進議員連盟 | 300 | | |
| 国際観光産業振興議員連盟 | 500 | | |
| 国連世界食糧計画(WFP)国会議員連盟 | 100 | | |
| 障がい者スポーツ・パラリンピック推進議員連盟 | 300 | | |
| 政治分野における女性の参画と活躍を推進する議員連盟 | 100 | | |
| 日本維新の会オートバイ議員連盟 | 200 | | |
| 日本チベット国会議員連盟 | 200 | | |
| 大阪・関西万博を推進する国会議員連盟 | 100 | | |
| 日本維新の会・中華民国(台湾)友好勉強会 | 1,000 | | |
| 若者政策推進議員連盟 | 200 | | |
| 日本維新の会 弁理士制度・知的財産制度推進議員連盟 | 100 | | |

※台紙
※台紙
※月毎
(時系)
※人件
におい
※原本

【本件問合せ先】
日本維新の会 国会議員団

所
書

文書通信交通滞在費 領収書貼付台紙

| | | | | | |
|-------|---------|--------------------|---------|-------|----------|
| 議員氏名 | 森 夏枝 | 費目 (○印を つける) | 人件費 | 光熱水費 | 備品・消耗品費 |
| 報告対象月 | 令和2年11月 | | 事務所費 | 滞在費 | 組織活動費 |
| 通し番号 | 21 | | 機関紙誌発行費 | 宣伝事業費 | 繰り入れ(寄付) |
| | | | 調査研究費 | | |

衆議院議員 森 夏枝 先生

令和2年9月25日

令和2年10月 議員連盟会費等 歳費引去明細

| | |
|--------|---------|
| 歳費引去合計 | ¥35,100 |
|--------|---------|

《内訳》

◎党費(特別党員) ~~30,000~~

◎議員連盟会費 合計 5,100

| 議員連盟名称 | 会費 | 議員連盟名称 | 会費 |
|---------------------------|-------|-----------------------|-----|
| スポーツ議員連盟 | 300 | 日本維新の会 冠婚葬祭互助制度推進議員連盟 | 100 |
| 日本会議国会議員懇談会 | 500 | 超党派ジョギング・マラソン振興議員連盟 | 300 |
| 海事振興連盟 | 300 | 新しい国のかたち(分権2.0)協議会 | 500 |
| 有機農業推進議員連盟 | 300 | | |
| 国際観光産業振興議員連盟 | 500 | | |
| 国連世界食糧計画(WFP)国会議員連盟 | 100 | | |
| 障がい者スポーツ・パラリンピック推進議員連盟 | 300 | | |
| 政治分野における女性の参画と活躍を推進する議員連盟 | 100 | | |
| 日本維新の会オートバイ議員連盟 | 200 | | |
| 日本チベット国会議員連盟 | 200 | | |
| 大阪・関西万博を推進する国会議員連盟 | 100 | | |
| 日本維新の会・中華民国(台湾)友好勉強会 | 1,000 | | |
| 若者政策推進議員連盟 | 200 | | |
| 日本維新の会 弁理士制度・知的財産制度推進議員連盟 | 100 | | |

※台紙
※台紙
※月毎
(時)
※人件
にお
※原

【本件問合せ先】
日本維新の会 国会議員団

務所
書

文書通信交通滞在費 領収書貼付台紙

| | | | | | |
|-------|---------|--------------------|---------|-------|-------------------|
| 議員氏名 | 森 夏枝 | 費目 (○印を つける) | 人件費 | 光熱水費 | 備品・消耗品費 |
| 報告対象月 | 令和2年11月 | | 事務所費 | 滞在費 | 組織活動費 |
| 通し番号 | 22 | | 機関紙誌発行費 | 調査研究費 | 宣伝事業費 繰り入れ(寄付) |

衆議院議員 森 夏枝 先生

令和2年10月23日

令和2年11月 議員連盟会費等 歳費引去明細

| | |
|--------|----------|
| 歳費引去合計 | ¥35,100- |
|--------|----------|

《内訳》

◎党費(特別党員) ~~30,000-~~

◎議員連盟会費 合計 5,100

| 議員連盟名称 | 会費 | 議員連盟名称 | 会費 |
|---------------------------|-------|-----------------------|-----|
| スポーツ議員連盟 | 300 | 日本維新の会 冠婚葬祭互助制度推進議員連盟 | 100 |
| 日本会議国会議員懇談会 | 500 | 超党派ジョギング・マラソン振興議員連盟 | 300 |
| 海事振興連盟 | 300 | 新しい国のかたち(分権2.0)協議会 | 500 |
| 有機農業推進議員連盟 | 300 | | |
| 国際観光産業振興議員連盟 | 500 | | |
| 国連世界食糧計画(WFP)国会議員連盟 | 100 | | |
| 障がい者スポーツ・パラリンピック推進議員連盟 | 300 | | |
| 政治分野における女性の参画と活躍を推進する議員連盟 | 100 | | |
| 日本維新の会オートバイ議員連盟 | 200 | | |
| 日本チベット国会議員連盟 | 200 | | |
| 大阪・関西万博を推進する国会議員連盟 | 100 | | |
| 日本維新の会・中華民国(台湾)友好勉強会 | 1,000 | | |
| 若者政策推進議員連盟 | 200 | | |
| 日本維新の会 弁理士制度・知的財産制度推進議員連盟 | 100 | | |

※台紙
※台紙
※月毎
(時)予
※人件
にお
※原

【本件問合せ先】
日本維新の会 国会議員団

所
書

文書通信交通滞在費 領収書貼付台紙

| | | | | | |
|-------|---------|--------------------|---------|----------|---------|
| 議員氏名 | 森 夏枝 | 費目 (○印を つける) | 人件費 | 光熱水費 | 備品・消耗品費 |
| 報告対象月 | 令和2年11月 | | 事務所費 | 滞在費 | 組織活動費 |
| 通し番号 | 23 | | 機関紙誌発行費 | 宣伝事業費 | |
| | | | 調査研究費 | 繰り入れ(寄付) | |

株式会社 JTB 

領 収 証

| | |
|-------|-------------------|
| 通 番 | T101-017246 |
| 領収証番号 | 99033788268-01-14 |
| 発行日 | 2020年10月19日 |

森夏枝 様

下記の金額正に領収いたしました

¥42,000 -

但し 10月23日 国内旅行ご旅行代金として(エース個人)

ご入金内訳(今回のご入金額)

| 日 付 | 種 別 | 金 額 |
|------------|-------|---------|
| 2020/10/19 | クレジット | ¥42,000 |
| | | |
| | | |
| | | |
| | | |
| | | |
| | | |
| 合 計 金 額 | | ¥42,000 |

国会内店
〒100-0014 東京都千代田区永田町
2-2-1
衆議院第一議員会館内地下4階
TEL: 03-3591-0044

出納責任者 大塚 早苗
取扱者 宮崎 和音



印 紙 税 申 告 納
付 に つ き 品 川
税 務 署 承 認 済
所在地: 東京都品川区東品川2-3-11

領収個所名、領収印の無いもの及び金額訂正のものは無効です。

※台紙1
※台紙か
※月毎に
(時系列
※人件費
において
※原本は

事務所

文書

文書通信交通滞在費 領収書貼付台紙

| | | | | | |
|-------|---------|--------------------|---------|------|----------|
| 議員氏名 | 森 夏枝 | 費目 (○印を つける) | 人件費 | 光熱水費 | 備品・消耗品費 |
| 報告対象月 | 令和2年11月 | | 事務所費 | 滞在費 | 組織活動費 |
| 通し番号 | 24 | | 機関紙誌発行費 | | 宣伝事業費 |
| | | | 調査研究費 | | 繰り入れ(寄付) |

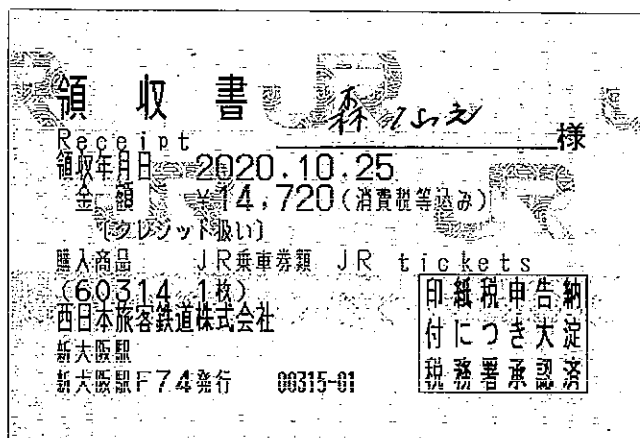

※台紙1枚につき領収書1枚のみ貼付する。

※台紙からはみ出るサイズの領収書は縮小コピーで貼付のこと。

※月毎に1から順に通し番号をつける。

(時系列に並べる必要は無いが、可能な限り費目は揃える)

※人件費支払いの際の個人情報、事務所口座など、公表を控えなければならない部分には各事務所においてマスキングを行い提出。))

※原本は事務所で保管し、コピーを2部本部へ提出。郵送の場合締切日必着のこと。141107 文書

文書通信交通滞在費 領収書貼付台紙

| | | | | | |
|-------|---------|--------------------|---------|-------|----------|
| 議員氏名 | 森 夏枝 | 費目 (○印を つける) | 人件費 | 光熱水費 | 備品・消耗品費 |
| 報告対象月 | 令和2年11月 | | 事務所費 | 滞在費 | 組織活動費 |
| 通し番号 | 25 | | 機関紙誌発行費 | 宣伝事業費 | 繰り入れ(寄付) |
| | | | 調査研究費 | | |

領 収 書

令和2年11月30日

森 夏枝 様

¥ 659,499 -

但し 寄附金として
上記金額正に領収いたしました

京都府京都市伏見区桃山町丹後 10-6 伴ビル 203

森なつえ後援会



※台紙1枚につき領収書1枚のみ貼付する。

※台紙からはみ出るサイズの領収書は縮小コピーで貼付のこと。

※月毎に1から順に通し番号をつける。

(時系列に並べる必要は無いが、可能な限り費目は揃える)

※人件費支払いの際の個人情報、事務所口座など、公表を控えなければならない部分には各事務所においてマスキングを行い提出。)

※原本は事務所で保管し、コピーを2部本部へ提出。郵送の場合締切日必着のこと。141107文書