

# 文書通信交通滞在費 使途報告書

提出日 令和 2 年 12 月 21 日

議員氏名	片山 虎之助
報告対象月	令和 2 年 10 月

項目	金額 (円)	備考
1 経常経費	¥71,399	
(1) 人件費		
(2) 光熱水費		
(3) 備品・消耗品費	¥71,399	郵送代、事務用品
(4) 事務所費		
(5) 滞在費		
2 政治活動費	¥53,878	
(1) 組織活動費	¥34,170	交通費
(2) 機関紙誌発行費		
(3) 宣伝事業費		
(4) 調査研究費	¥19,708	新聞代(5紙)
3 政党支部繰入 (寄付)	¥874,723	
主な内訳	¥637,225	人件費
主な内訳	¥203,535	事務所賃料
4 資金管理団体繰入 (寄付)	¥0	
主な内訳		
主な内訳		
5 支出合計	¥1,000,000	
6 前月からの繰越	¥0	
7 次月への繰越	¥0	

## 文書通信交通滞在費 領収書貼付台紙

議員氏名	片山 虎之助	費目 (○印を つける)	人件費	光熱水費	備品・消耗品費
報告対象月	令和 2 年 10 月		事務所費	滞在費	組織活動費
通し番号	1		機関紙誌発行費	調査研究費	宣伝事業費

### 領収書

片山 虎之助事務所 様

[証紙切手引受]	
第一種定形外(規格内) @140 1通	64.0g ¥140
-----	
特殊取扱 (内訳)	¥745
現金書留	¥745
(損害要償額)	¥160,958)
-----	
小 計	¥885
郵便物引受合計通数	1通
課税計 (10%)	¥885
(内消費税等	¥80)
非課税計	¥0
-----	
△計	¥885

〒100-8792 日本郵便株式会社  
東京都千代田区大手町 2-3-1  
取扱日時：2020年10月 5日 13:49

連絡先：岡山中央郵便局  
TEL:0570-004-108

※台紙 1 枚につき領収書 1 枚のみ貼付する。

※台紙からはみ出るサイズの領収書は縮小コピーで貼付のこと。

※月毎に 1 から順に通し番号をつける。

(時系列に並べる必要は無いが、可能な限り費目は揃える)

※人件費支払いの際の個人情報、事務所口座など、公表を控えなければならない部分には各事務所においてマスキングを行い提出。) )

※原本は事務所で保管し、コピーを 2 部本部へ提出。郵送の場合締切日必着のこと。

## 文書通信交通滞在費 領収書貼付台紙

議員氏名	片山 虎之助	費目 (○印を つける)	人件費	光熱水費	備品・消耗品費
報告対象月	令和 2 年 10 月		事務所費	滞在費	組織活動費
通し番号	2		機関紙誌発行費	調査研究費	宣伝事業費

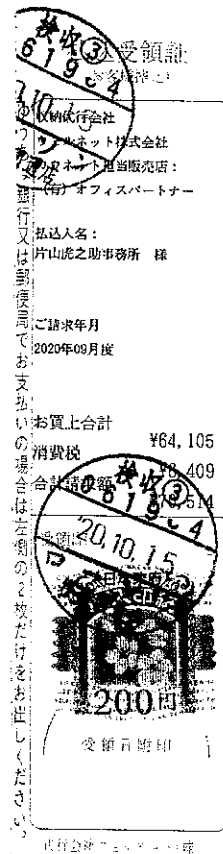

¥70.514

※台紙 1 枚につき領収書 1 枚のみ貼付する。

※台紙からはみ出るサイズの領収書は縮小コピーで貼付のこと。

※月毎に 1 から順に通し番号をつける。

(時系列に並べる必要は無いが、可能な限り費目は揃える)

※人件費支払いの際の個人情報、事務所口座など、公表を控えなければならない部分には各事務所においてマスキングを行い提出。) )

※原本は事務所で保管し、コピーを 2 部本部へ提出。郵送の場合締切日必着のこと。

# 文書通信交通滞在費 領収書貼付台紙

議員氏名	片山 虎之助	費目 (○印を つける)	人件費	光熱水費	備品・消耗品費
報告対象月	令和 2 年 10 月		事務所費	滞在費	○組織活動費
通し番号	3		機関紙誌発行費	宣伝事業費	
			調査研究費		繰り入れ (寄付)

株式会社 JTB 

## 領 収 証

発行日 2020年10月 5日

片山虎之助事務所 様

下記の金額正に領収いたしました

¥17,390 -

但し 10月 7日 航空券代金として

ご入金内訳 (今回のご入金金額)

日付	種 別	金 額
2020/10/02		¥17,390
合 計 金 額		¥17,390

国会内店  
〒100-0014 東京都千代田区永田町  
2-2-1  
衆議院第一議員会館内地下4階  
TEL: 03-3581-2057

印 添 税 申 書 納  
付 に つ き 送 附  
税 務 署 領 収 簿  
〒100-0014 東京都千代田区永田町2-2-1



領収箇所名、領収所の無いもの及び金額訂正のものは無効です。

※台紙 1 枚につき領収書 1 枚のみ貼付する。

※台紙からはみ出るサイズの領収書は縮小コピーで貼付のこと。

※月毎に 1 から順に通し番号をつける。

(時系列に並べる必要は無いが、可能な限り費目は揃える)

※人件費支払いの際の個人情報、事務所口座など、公表を控えなければならない部分には各事務所においてマスキングを行い提出。) )

※原本は事務所で保管し、コピーを 2 部本部へ提出。郵送の場合締切日必着のこと。

# 文書通信交通滞在費 領収書貼付台紙

議員氏名	片山 虎之助	費目 (○印をつける)	人件費	光熱水費	備品・消耗品費
報告対象月	令和 2 年 10 月		事務所費	滞在費	組織活動費
通し番号	4		機関紙誌発行費	調査研究費	宣伝事業費

株式会社 JTB 

## 領 収 証

発行日	2020年10月 5日
-----	-------------

片山虎之助事務所 様

下記の金額正に領収いたしました

金額	¥ 4 4 0 -
----	-----------

但し 10月 7日 航空券払戻手数料として

ご入金内訳 (今回のご入金額)

日 付	種 別	金 額
2020/10/02		¥440
合 計 金 額		¥440

国会内店 〒100-0014 東京都千代田区永田町 2-2-1 衆議院第一議員会館内地下4階 TEL: 03-3581-2057
--

印 紙 税 申 告 納  
付 に つ き 品 出  
戻 領 書 奉 還 請  
御 願 い 申 し 上 げ 願 います。

領収箇所名、領収印の無いもの及び金額訂正のものは無効です。

※台紙 1 枚につき領収書 1 枚のみ貼付する。

※台紙からはみ出るサイズの領収書は縮小コピーで貼付のこと。

※月毎に 1 から順に通し番号をつける。

(時系列に並べる必要は無いが、可能な限り費目は揃える)

※人件費支払いの際の個人情報、事務所口座など、公表を控えなければならない部分には各事務所においてマスキングを行い提出。) )

※原本は事務所で保管し、コピーを 2 部本部へ提出。郵送の場合締切日必着のこと。

# 文書通信交通滞在費 領収書貼付台紙

議員氏名	片山 虎之助	費目 (○印をつける)	人件費	光熱水費	備品・消耗品費
報告対象月	令和 2 年 10 月		事務所費	滞在費	組織活動費
通し番号	5		機関紙誌発行費	宣伝事業費	繰り入れ (寄付)
			調査研究費		

株式会社 JTB 

## 領 収 証

発行日	2020年10月 5日
-----	-------------

片山虎之助事務所 様

下記の金額正に領収いたしました

¥16,340 -

但し 10月 8日 航空券代金として

ご入金内訳 (今回のご入金額)

日付	種別	金額
2020/10/02		¥16,340
合計金額		¥16,340

国会内店  
〒100-0014 東京都千代田区永田町  
2-2-1  
衆議院第一議員会館内地下4階  
TEL: 03-3581-2057

印 派 振 申 告 納  
付 に つ き 品 川  
役 務 署 承 装 済  
R102E 42020.10.05.012 - 3 11

領収箇所名、領収印の無いもの及び金額訂正のものは無効です。

※台紙 1 枚につき領収書 1 枚のみ貼付する。

※台紙からはみ出るサイズの領収書は縮小コピーで貼付のこと。

※月毎に 1 から順に通し番号をつける。

(時系列に並べる必要は無いが、可能な限り費目は揃える)

※人件費支払いの際の個人情報、事務所口座など、公表を控えなければならない部分には各事務所においてマスキングを行い提出。) )

※原本は事務所で保管し、コピーを 2 部本部へ提出。郵送の場合締切日必着のこと。

# 文書通信交通滞在費 領収書貼付台紙

議員氏名	片山 虎之助	費目 (○印を つける)	人件費 光熱水費 備品・消耗品費
報告対象月	令和 2 年 10 月		事務所費 滞在費 組織活動費
通し番号	6		機関紙誌発行費 宣伝事業費 ○調査研究費 繰り入れ (寄付)

領 収 証  
 区 番 \_\_\_\_\_  
 片山 虎之助 様 令 2 年 10 月分

参議院議員会館		418																										
<table border="1" style="width: 100%; border-collapse: collapse;"> <thead> <tr> <th>銘</th> <th>部数</th> <th>金額</th> </tr> </thead> <tbody> <tr> <td>朝日新聞 ※</td> <td style="text-align: center;">1</td> <td style="text-align: right;">4,037</td> </tr> <tr> <td>毎日新聞 ※</td> <td style="text-align: center;">1</td> <td style="text-align: right;">4,037</td> </tr> <tr> <td>日本経済新聞 ※</td> <td style="text-align: center;">1</td> <td style="text-align: right;">4,900</td> </tr> <tr> <td>産経新聞 ※</td> <td style="text-align: center;">1</td> <td style="text-align: right;">3,034</td> </tr> <tr> <td>東京新聞 ※</td> <td style="text-align: center;">1</td> <td style="text-align: right;">3,700</td> </tr> <tr> <td colspan="2" style="text-align: center;">※軽減税率対象 値引き</td> <td style="text-align: right;">円</td> </tr> </tbody> </table>	銘	部数	金額	朝日新聞 ※	1	4,037	毎日新聞 ※	1	4,037	日本経済新聞 ※	1	4,900	産経新聞 ※	1	3,034	東京新聞 ※	1	3,700	※軽減税率対象 値引き		円		<table border="1" style="width: 100%; border-collapse: collapse;"> <tr> <td style="text-align: center;">合 計 金 額</td> </tr> <tr> <td style="text-align: center; font-size: 1.2em;">19,708 円</td> </tr> <tr> <td style="font-size: 0.8em;">8%対象 19,708円(内消費税 1,458円)</td> </tr> <tr> <td style="font-size: 0.8em;">上記金額正に領収致しました。</td> </tr> <tr> <td style="font-size: 0.8em;">2020年 10 月 17 日</td> </tr> </table>	合 計 金 額	19,708 円	8%対象 19,708円(内消費税 1,458円)	上記金額正に領収致しました。	2020年 10 月 17 日
銘	部数	金額																										
朝日新聞 ※	1	4,037																										
毎日新聞 ※	1	4,037																										
日本経済新聞 ※	1	4,900																										
産経新聞 ※	1	3,034																										
東京新聞 ※	1	3,700																										
※軽減税率対象 値引き		円																										
合 計 金 額																												
19,708 円																												
8%対象 19,708円(内消費税 1,458円)																												
上記金額正に領収致しました。																												
2020年 10 月 17 日																												
	〒103-0021 東京都中央区日本橋本石町4-3-11 丸の内新聞株式会社 代表取締役 本橋 常彦 TEL 03-6262-7546 FAX 03-3231-5667																											

- ※台紙 1 枚につき領収書 1 枚のみ貼付する。
- ※台紙からはみ出るサイズの領収書は縮小コピーで貼付のこと。
- ※月毎に 1 から順に通し番号をつける。  
(時系列に並べる必要は無いが、可能な限り費目は揃える)
- ※人件費支払いの際の個人情報、事務所口座など、公表を控えなければならない部分には各事務所においてマスキングを行い提出。)
- ※原本は事務所で保管し、コピーを 2 部本部へ提出。郵送の場合締切日必着のこと。

# 文書通信交通滞在費 領収書貼付台紙

議員氏名	片山 虎之助	費目 (○印を つける)	人件費	光熱水費	備品・消耗品費	
報告対象月	令和 2 年 10 月		事務所費	滞在費	組織活動費	
通し番号	7		機関紙誌発行費	○ 宣伝事業費		
			調査研究費	○ 繰り入れ (寄付)		

## 領 収 証

片山 虎之助 様 No. \_\_\_\_\_

★ 7,874,723 -

但 寄付金

令和 2 年 10 月 30 日 上記正に領収いたしました

内 訳

税抜金額	
消費税額等( %)	

〒700-0816 岡山市北区富田町2-5-11  
 サンジェルマン富田町201  
 日本維新の会参議院比例区第1支部  
 支部長 片山 虎之助

取 入	紙
印	紙

コクヨ ウケ-1087

※台紙 1 枚につき領収書 1 枚のみ貼付する。

※台紙からはみ出るサイズの領収書は縮小コピーで貼付のこと。

※月毎に 1 から順に通し番号をつける。

(時系列に並べる必要は無いが、可能な限り費目は揃える)

※人件費支払いの際の個人情報、事務所口座など、公表を控えなければならない部分には各事務所においてマスキングを行い提出。) )

※原本は事務所で保管し、コピーを 2 部本部へ提出。郵送の場合締切日必着のこと。