

# 文書通信交通滞在費 使途報告書

提出日 令和3年6月21日

議員氏名	馬場 伸幸
報告対象月	令和3年4月

項目	金額 (円)	備考
1 経常経費	¥275,039	
(1) 人件費		
(2) 光熱水費		
(3) 備品・消耗品費	¥8,144	消耗品費
(4) 事務所費	¥266,895	家賃・車リース・電話代・宅急便代
(5) 滞在費		
2 政治活動費	¥0	
(1) 組織活動費		
(2) 機関紙誌発行費		
(3) 宣伝事業費		
(4) 調査研究費		
3 政党支部繰入 (寄付)	¥724,961	
主な内訳	¥724,961	人件費
主な内訳		
4 資金管理団体繰入 (寄付)	¥0	
主な内訳		
主な内訳		
5 支出合計	¥1,000,000	
6 前月からの繰越	¥0	
7 次月への繰越	¥0	

# 文書通信交通滞在費 領収書貼付台紙

議員氏名	馬場 伸幸	費目 (○印を つける)	人件費 光熱水費 <b>備品・消耗品費</b>
報告対象月	令和3年 4月		事務所費 滞在費 組織活動費
通し番号	/		機関紙誌発行費 宣伝事業費 調査研究費 繰り入れ (寄附)



No. 00774256



## 領収証

馬場伸幸 様

¥8,144-

2021年4月8日 振込受領分として  
 但上記領収金額には消費税等(¥740)が含まれております。  
 上記正に領収致しました  
 2021年 4月 8日

訂正時無効

取扱者



本 社 ☎102-8573 東京都千代田区飯田橋2-18-4 ☎03(3264)7111  
 関西支社 ☎553-8558 大阪市福島区福島6-14-1 ☎06(6456)2711  
 中部支店 ☎460-0002 名古屋市中区丸の内3-23-20 ☎052(955)3610  
 札幌支店 ☎060-0001 札幌市中央区北1条西3丁目2 ☎011(281)5741  
 仙台支店 ☎983-0864 仙台市宮城野区名掛丁128 ☎022(292)8831  
 広島支店 ☎730-0037 広島市中区中町8-12 ☎082(545)7471  
 九州支店 ☎812-0011 福岡市博多区博多駅前2-19-24 ☎092(476)6001

中央第2業務課 第1事

お問い合わせは 03-5425-8380 までお願いします。 SNo. 0001287920

※台紙1枚につき領収書1枚のみ貼付する。

※台紙からはみ出るサイズの領収書は縮小コピーで貼付のこと。

※月毎に1から順に通し番号をつける。

(時系列に並べる必要は無いが、可能な限り費目は揃える)

※人件費支払いの際の個人情報、事務所口座など、公表を控えなければならない部分には各事務所においてマスキングを行い提出。)

※原本は事務所で保管し、コピーを2部本部へ提出。郵送の場合締切日必着のこと。

## 文書通信交通滞在費 領収書貼付台紙

議員氏名	馬場 伸幸	費目 (○印を つける)	人件費	光熱水費	備品・消耗品費
報告対象月	令和3年 4月		事務所費	滞在費	組織活動費
通し番号	2		機関紙誌発行費	調査研究費	宣伝事業費



### 4 普通預金

3. 2. 25	[REDACTED]	
3. 2. 25	[REDACTED]	
3. 3. 2	[REDACTED]	
3. 3. 5	[REDACTED]	
3. 3. 8	[REDACTED]	
3. 3. 10	[REDACTED]	
3. 3. 16	[REDACTED]	
3. 3. 25	[REDACTED]	
3. 3. 25	[REDACTED]	
3. 4. 2	*約定振替	118,800 トヨタファイナンス(カ) [REDACTED]
3. 4. 5	[REDACTED]	
3. 4. 6	[REDACTED]	
3. 4. 12	[REDACTED]	
3. 4. 23	[REDACTED]	
3. 4. 23	[REDACTED]	
3. 4. 23	[REDACTED]	

※台紙1枚につき領収書1枚のみ貼付する。

※台紙からはみ出るサイズの領収書は縮小コピーで貼付のこと。

※月毎に1から順に通し番号をつける。

(時系列に並べる必要は無いが、可能な限り費目は揃える)

※人件費支払いの際の個人情報、事務所口座など、公表を控えなければならない部分には各事務所においてマスキングを行い提出。) )

※原本は事務所で保管し、コピーを2部本部へ提出。郵送の場合締切日必着のこと。

文書通信交通滞在費 領収書貼付台紙

議員氏名	馬場 伸幸	費目 (○印を つける)	人件費	光熱水費	備品・消耗品費
報告対象月	令和3年 4月		事務所費	滞在費	組織活動費
通し番号	3		機関紙誌発行費	宣伝事業費	
			調査研究費	繰り入れ (寄附)	

領収証 馬場 伸幸

様

No. ....

金額

¥40,000-

但 令和3年 4月分家賃として

令和3年 4月 14日 上記正に領収いたしました

内 訳

消費税額等(%)

〒593-8324 堺市西区鳳東町2丁209番地

リビングショップ うらべ

裏部 一人

※台紙1枚につき領収書1枚のみ貼付する。

※台紙からはみ出るサイズの領収書は縮小コピーで貼付のこと。

※月毎に1から順に通し番号をつける。

(時系列に並べる必要は無いが、可能な限り費目は揃える)

※人件費支払いの際の個人情報、事務所口座など、公表を控えなければならない部分には各事務所においてマスキングを行い提出。)

※原本は事務所で保管し、コピーを2部本部へ提出。郵送の場合締切日必着のこと。

## 文書通信交通滞在費 領収書貼付台紙

議員氏名	馬場 伸幸	費目 (○印を つける)	人件費	光熱水費	備品・消耗品費
報告対象月	令和3年 4月		○事務所費	滞在費	組織活動費
通し番号	4		機関紙誌発行費	宣伝事業費	
			調査研究費		繰り入れ (寄附)

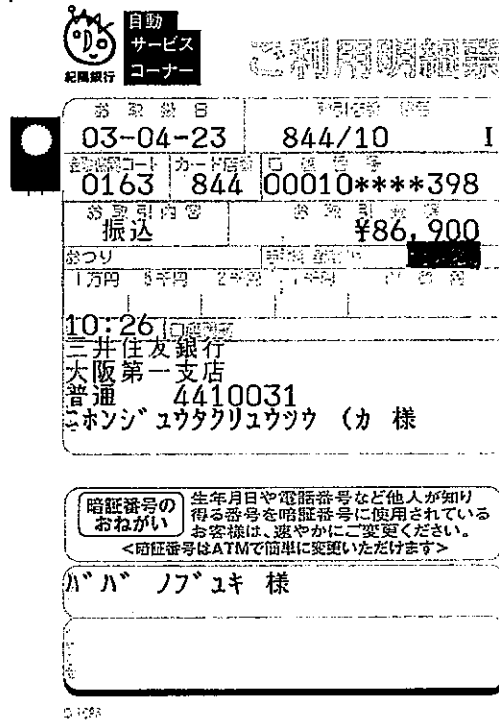

※台紙1枚につき領収書1枚のみ貼付する。

※台紙からはみ出るサイズの領収書は縮小コピーで貼付のこと。

※月毎に1から順に通し番号をつける。

(時系列に並べる必要は無いが、可能な限り費目は揃える)

※人件費支払いの際の個人情報、事務所口座など、公表を控えなければならない部分には各事務所においてマスキングを行い提出。) )

※原本は事務所で保管し、コピーを2部本部へ提出。郵送の場合締切日必着のこと。



## 文書通信交通滞在費 領収書貼付台紙

議員氏名	馬場 伸幸	費目 (○印を つける)	人件費	光熱水費	備品・消耗品費
報告対象月	令和3年 4月		<del>事務所費</del>	滞在費	組織活動費
通し番号	5		機関紙誌発行費	宣伝事業費	繰り入れ (寄附)
			調査研究費		

**電話料金等払込受領証**  
東日本ご利用分

ATMまたはゆうちょ銀行、郵便局でお支払いの場合は、本領2枚をお出しく下さい。上記以外でお支払いの場合は切り取らなくても大丈夫。

ご請求先氏名 馬場伸幸事務所 様
お客様番号 3010-0266-11999
2021年 4月ご請求分
金額(円) ¥8,182-
受取人 NTTファイナンス株式会社
お問合せ先 (無料) 0800-3330111
領 取 日 付 印

収入印紙貼付欄 (金融機関・CVS等)→お客様

- ※台紙1枚につき領収書1枚のみ貼付する。
- ※台紙からはみ出るサイズの領収書は縮小コピーで貼付のこと。
- ※月毎に1から順に通し番号をつける。  
(時系列に並べる必要は無いが、可能な限り費目は揃える)
- ※人件費支払いの際の個人情報、事務所口座など、公表を控えなければならない部分には各事務所においてマスキングを行い提出。)
- ※原本は事務所で保管し、コピーを2部本部へ提出。郵送の場合締切日必着のこと。

文書通信交通滞在費 領収書貼付台紙

議員氏名	馬場 伸幸	費目 (○印を つける)	人件費	光熱水費	備品・消耗品費
報告対象月	令和3年 4月		事務所費	滞在費	組織活動費
通し番号	6		機関紙誌発行費	宣伝事業費	
			調査研究費	繰り入れ (寄附)	

DK334039

## 領 収 証

馬場伸幸事務所 様

領収金額 **¥10,362**  
(うち、消費税額等 ¥942)

但し、4月度宅急便他運賃料金として  
上記の通り領収致しました。

3年 4月 26日

撥 者 印

本社 ヤマト運輸株式会社  
東京都中央区銀座2-16-10

発行事業所 東東京主管支店  
03-5564-3846

扱者印のないもの及び手書き又は訂正したものは無効です。

※台紙1枚につき領収書1枚のみ貼付する。

※台紙からはみ出るサイズの領収書は縮小コピーで貼付のこと。

※月毎に1から順に通し番号をつける。

(時系列に並べる必要は無いが、可能な限り費目は揃える)

※人件費支払いの際の個人情報、事務所口座など、公表を控えなければならない部分には各事務所においてマスキングを行い提出。)

※原本は事務所で保管し、コピーを2部本部へ提出。郵送の場合締切日必着のこと。

文書通信交通滞在費 領収書貼付台紙

議員氏名	馬場 伸幸	費目 (○印を つける)	人件費	光熱水費	備品・消耗品費
報告対象月	令和3年 4月		○事務所費	滞在費	組織活動費
通し番号	7		機関紙誌発行費	宣伝事業費	繰り入れ(寄附)
			調査研究費		

【領 収 書】

馬場 伸幸 様

〒100-0014  
東京都千代田区永田町2丁目2番1号  
衆議院第一議員会館五一一号室

お客様情報

請求書番号	7104662093
お客様コード	13436429000
電話番号	03-3508-7322
支払予定日	2021年 4月30日
請求月度	2021年 4月20日締

集金者印	税務署承認済	付につき下京	印紙税申告納
			

(注) 領収金額を訂正したもの、集金者印のないものは無効です。

# 3222011514-1

領収金額

¥2,651

(内消費税 ¥241)

領収日 2021年 4月26日

上記の金額正に領収致しました。



京都市南区上鳥羽角田町68番地

千代田

お問合先 0570-01-0279

#3222011514



7-19

※台紙1枚につき領収書1枚のみ貼付する。

※台紙からはみ出るサイズの領収書は縮小コピーで貼付のこと。

※月毎に1から順に通し番号をつける。

(時系列に並べる必要は無いが、可能な限り費目は揃える)

※人件費支払いの際の個人情報、事務所口座など、公表を控えなければならない部分には各事務所においてマスキングを行い提出。) )

※原本は事務所で保管し、コピーを2部本部へ提出。郵送の場合締切日必着のこと。



文書通信交通滞在費 領収書貼付台紙

議員氏名	馬場 伸幸	費目 (○印を つける)	人件費	光熱水費	備品・消耗品費
報告対象月	令和3年 4 月		事務所費	滞在費	組織活動費
通し番号	8		機関紙誌発行費	宣伝事業費	繰り入れ(寄附)
			調査研究費		

領収証 馬場 伸幸 様

No. ....

金額

¥724,961-

但 寄附金として

令和3年 4 月 30 日 上記正に領収いたしました

内 訳

消費税額等( %)

日本維新の会

衆議院大阪府第17選挙区支部

〒593-8325 堺市西区鳳南町5-711-5

TEL(072)274-0771

FAX(072)274-0805



※台紙1枚につき領収書1枚のみ貼付する。

※台紙からはみ出るサイズの領収書は縮小コピーで貼付のこと。

※月毎に1から順に通し番号をつける。

(時系列に並べる必要は無いが、可能な限り費目は揃える)

※人件費支払いの際の個人情報、事務所口座など、公表を控えなければならない部分には各事務所においてマスキングを行い提出。)

※原本は事務所で保管し、コピーを2部本部へ提出。郵送の場合締切日必着のこと。