

提出日 2018 年 4 月 23 日

議員氏名	高木かおり
担当者	近藤晶久
報告対象月	2018 年 2 月

項目	金額 (円)	備考
1 経常経費	¥348,309	
(1) 人件費		
(2) 光熱水費	¥9,166	電気代
(3) 備品・消耗品費	¥16,967	事務所備品
(4) 事務所費	¥280,162	電話、事務所家賃、駐車場代、移動車リース代
(5) 滞在費	¥42,014	議員宿舍使用料
2 政治活動費	¥52,180	
(1) 組織活動費	¥52,180	国政活動交通費
(2) 機関紙誌発行費		
(3) 宣伝事業費		
(4) 調査研究費		
3 政党支部繰入 (寄付)	¥599,511	
主な内訳		
主な内訳		
4 資金管理団体繰入 (寄付)		
主な内訳		
主な内訳		
5 支出合計	¥1,000,000	
6 前月からの繰越		
7 次月への繰越		

## 文書通信交通滞在費 領収書貼付台紙

議員氏名	高木かおり	費目 (○印をつける)	人件費 ○光熱水費 備品・消耗品費
報告対象月	2018年 2月		事務所費 滞在費 組織活動費
通し番号	/		機関紙誌発行費 宣伝事業費 調査研究費 繰り入れ(寄付)

**電気料金振込受領証(兼請求書)** 育

いつもご利用いただきありがとうございます。

おなまえ 高木 佳保里 様 30年 1月分

お客様番号	23244600583520	ご請求金額	9,166 円
ご使用期間	12月25日～1月25日	電気料金内訳(円)	678 円
契種	ご使用量(kWh)	電気料金内訳(円)	
	31 338	-	

ご使用場所  
堺市西区上439-8堺上第2ビル2階

燃料費調整額	+20.26 円
再エネ促進賦課金	892 円

お支払いは便利な口座振替・クレジット支払いをご利用ください。当社ホームページにて変更手続きが可能です。

**お支払期限日 2月26日** 金融機関取扱い期限日 2月26日

本票は、3月12日までコンビニエンスストアにてお取扱いただけます。

お支払いいただく前に、裏面記載のお知らせを必ずご確認ください。

収納印

取入印紙不要  
(お客さま控え)

南大阪営業所 電話番号 0800-777-8810  
協賛 関西電力

※台紙1枚につき領収書1枚のみ貼付する。

※台紙からはみ出るサイズの領収書は縮小コピーで貼付のこと。

※月毎に1から順に通し番号をつける。

(時系列に並べる必要は無いが、可能な限り費目は揃える)

※人件費支払いの際の個人情報、事務所口座など、公表を控えなければならない部分には各事務所においてマスキングを行い提出。)

※原本は事務所で保管し、コピーを2部本部へ提出。郵送の場合締切日必着のこと。141107 文書

## 文書通信交通滞在費 領収書貼付台紙

議員氏名	高木かおり	費目 (○印を つける)	人件費	光熱水費	備品・消耗品費
報告対象月	2018年 2月		事務所費	滞在費	組織活動費
通し番号	2		機関紙誌発行費	調査研究費	宣伝事業費

### 払込受領書

(コンビニエンスストアお支払用)

払込人氏名  
高木かおり事務所

お問い合わせ番号  
60402081

金額 ￥16967  
内消費税等(1256)

受取人  
SMBCファイナンスサービス株  
アスクル担当販売店  
株式会社アスクルハン  
大

受領印



知取日付印

金額を訂正された場合は、  
コンビニエンスストアでの  
お支払いはできません。

(お客様控)

- ※台紙1枚につき領収書1枚のみ貼付する。
- ※台紙からはみ出るサイズの領収書は縮小コピーで貼付のこと。
- ※月毎に1から順に通し番号をつける。  
(時系列に並べる必要は無いが、可能な限り費目は揃える)
- ※人件費支払いの際の個人情報、事務所口座など、公表を控えなければならない部分には各事務所においてマスキングを行い提出。)
- ※原本は事務所で保管し、コピーを2部本部へ提出。郵送の場合締切日必着のこと。141107 文書

## 文書通信交通滞在費 領収書貼付台紙

議員氏名	高木かおり	費目 (○印を つける)	人件費    光熱水費    備品・消耗品費 〇事務所費    滞在費    組織活動費 機関紙誌発行費    宣伝事業費 調査研究費    繰り入れ（寄付）
報告対象月	2018年 2月		
通し番号	3		

**電話料金等払込受領証**  
西日本ご利用分

ATMまたはゆうちょ銀行のATMで支払った場合は、この領収書は貼付不要です。

ご請求先氏名 高木佳保里事務所 <div style="text-align: right; font-size: small;">標</div>
お客様番号 4610-1053-53848
2018年 2月ご請求分
金額(円) <div style="text-align: right; font-size: large;">¥7,865-</div>
受取人 NTTファイナンス株式会社
お問合せ先（無料） 0800-3335550
領 収 書 附 印 
収 入 印 紙 貼 付 欄 (金融機関・CVS用)→お客様

- ※台紙 1 枚につき領収書 1 枚のみ貼付する。
- ※台紙からはみ出るサイズの領収書は縮小コピーで貼付のこと。
- ※月毎に 1 から順に通し番号をつける。  
(時系列に並べる必要は無いが、可能な限り費目は揃える)
- ※人件費支払いの際の個人情報、事務所口座など、公表を控えなければならない部分には各事務所においてマスキングを行い提出。)
- ※原本は事務所で保管し、コピーを 2 部本部へ提出。郵送の場合締切日必着のこと。141107 文書

文書通信交通滞在費 領収書貼付台紙

議員氏名	高木かおり	費目 (○印を つける)	人件費	光熱水費	備品・消耗品費
報告対象月	2018年 2月		<del>事務所費</del>	滞在費	組織活動費
通し番号	4		機関紙誌発行費	宣伝事業費	繰り入れ(寄付)
			調査研究費		

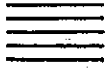

文書通信

30-1-26 振替

410-300 7710750110

10.822 7710750110



- ※台紙1
- ※台紙から
- ※月毎に1から順に通し番号をつける。  
(時系列に並べる必要は無いが、可能な限り費目は揃える)
- ※人件費支払いの際の個人情報、事務所口座など、公表を控えなければならない部分には各事務所においてマスキングを行い提出。)
- ※原本は事務所で保管し、コピーを2部本部へ提出。郵送の場合締切日必着のこと。141107文書



## 文書通信交通滞在費 領収書貼付台紙

議員氏名	高木かおり	費目 (○印を つける)	人件費      光熱水費      備品・消耗品費 事務所費    滞在費          組織活動費 機関紙誌発行費    宣伝事業費 調査研究費          繰り入れ(寄付)
報告対象月	2018年 2月		
通し番号	5		

### SHARP

## 領 収 証

領収証番号 **8B10R28**

発行日 平成30年 2月10日

**高木かおり事務所 御中**

拝啓 平素は、格別のご高配を賜り厚く御礼申し上げます。  
 お支払代金の領収証をご送付させていただきますので、ご確認  
 の上ご査収下さいますようお願い申し上げます。 敬具

下記金額正に領収致しました。  
 尚、内訳は右記の通りとなっております。

金 額	¥19,224
-----	---------

金額を訂正したもの、領収証番号が  
 機械印字されていないもの及び  
 会社印がないものは無効です。

印紙税申告納  
 付につき東税  
 務署承認済

〒541-0052  
 大阪市中央区安土町2丁目3-13 大阪區  
 際ビルディング

シャープファイナンス株式会社

近畿財務局長(12)第00239号



- ※台紙1枚につき領収書1枚のみ貼付する。
- ※台紙からはみ出るサイズの領収書は縮小コピーで貼付のこと。
- ※月毎に1から順に通し番号をつける。  
 (時系列に並べる必要は無いが、可能な限り費目は揃える)
- ※人件費支払いの際の個人情報、事務所口座など、公表を控えなければならない部分には各事務所においてマスキングを行い提出。)
- ※原本は事務所で保管し、コピーを2部本部へ提出。郵送の場合締切日必着のこと。141107 文書

文書通信交通滞在費 領収書貼付台紙

議員氏名	高木かおり	費目 (○印を つける)	人件費	光熱水費	備品・消耗品費
報告対象月	2018年 2月		事務所費	滞在費	組織活動費
通し番号	6		機関紙誌発行費	調査研究費	宣伝事業費 繰り入れ(寄付)

領 収 書

No. 19

高木 佳保里 様

金 額

¥81,000-

内

消費税等

¥6,000-

但 リース代 2月分 リース車両:堺316め1



2018 年 2 月 28 日

株式会社Kaijo

590-8311 大阪府堺市西区上559-5

上記の金額正に領収いたしました

072-272-8000

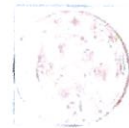

※台紙1枚につき領収書1枚のみ貼付する。

※台紙からはみ出るサイズの領収書は縮小コピーで貼付のこと。

※月毎に1から順に通し番号をつける。

(時系列に並べる必要は無いが、可能な限り費目は揃える)

※人件費支払いの際の個人情報、事務所口座など、公表を控えなければならない部分には各事務所においてマスキングを行い提出。) )

※原本は事務所で保管し、コピーを2部本部へ提出。郵送の場合締切日必着のこと。141107 文書

# 文書通信交通滞在費 領収書貼付台紙

議員氏名	高木かおり	費目 (○印を つける)	人件費	光熱水費	備品・消耗品費
報告対象月	2018年 2月		事務所費	滞在費	組織活動費
通し番号	7		機関紙誌発行費	宣伝事業費	繰り入れ(寄付)
			調査研究費		

## 領 収 証

発行日:2018年2月1日

高木 佳保里 様

合計金額 (消費税込)	¥118,800
----------------	----------

但し、堺市西区上439-8 堺上第2ビル 2階 賃貸借契約に基づく礼金及びH30年2月分家賃・共益費として、上記正に領収いたしました。

	¥110,000
	¥8,800
1月分 家賃	¥108,000
1月分 共益費	¥10,800



〒593-8311  
大阪府堺市西区上559-5  
堺上グループホールディングス株式会社  
TEL 072-272-2000  
FAX 072-272-8001

※台紙1枚につき領収書1枚のみ貼付する。

※台紙からはみ出るサイズの領収書は縮小コピーで貼付のこと。

※月毎に1から順に通し番号をつける。

(時系列に並べる必要は無いが、可能な限り費目は揃える)

※人件費支払いの際の個人情報、事務所口座など、公表を控えなければならない部分には各事務所においてマスキングを行い提出。) )

※原本は事務所で保管し、コピーを2部本部へ提出。郵送の場合締切日必着のこと。141107 文書



文書通信交通滞在費 領収書貼付台紙

議員氏名	高木かおり	費目 (○印をつける)	人件費	光熱水費	備品・消耗品費
報告対象月	2018年 2月		事務所費	滞在費	組織活動費
通し番号	8		機関紙誌発行費	調査研究費	宣伝事業費

領 収 証

発行日:2018年2月1日

高木 佳保里 様

合計金額 (消費税込)	¥32,400
----------------	---------

但し、堺市西区上439 8 駐車場(1台 ¥16,200)No.10、No.11の2台分のH30年2月分駐車場代金として、上記正に領収いたしました。

	¥30,000
	¥2,400

1月分 駐車場代 (1台 ¥16,200)	¥32,400

〒593-8311  
大阪府堺市西区上559-5  
堺上グループホールディングス株式会社  
TEL:072-272-2000  
FAX:072-272-8001

- ※台紙1枚につき領収書1枚のみ貼付する。
- ※台紙からはみ出るサイズの領収書は縮小コピーで貼付のこと。
- ※月毎に1から順に通し番号をつける。  
(時系列に並べる必要は無いが、可能な限り費目は揃える)
- ※人件費支払いの際の個人情報、事務所口座など、公表を控えなければならない部分には各事務所においてマスキングを行い提出。)
- ※原本は事務所で保管し、コピーを2部本部へ提出。郵送の場合締切日必着のこと。141107文書

## 文書通信交通滞在費 領収書貼付台紙

議員氏名	高木かおり	費目 (○印を つける)	人件費	光熱水費	備品・消耗品費
報告対象月	2018年 2月		○事務所費	滞在費	組織活動費
通し番号	9		機関紙誌発行費	調査研究費	宣伝事業費 繰り入れ(寄付)

年 月分 支払明細書 参議院議員 高木佳保里 殿

歳	費	文書通信交通 滞在費	議会雑費	期末手当		支給合計額

所得税	住民税	党よりの依頼 差引額	電話料	宿舍費	宿舍経費	控除合計額
			1,271			
議員会館費	団体生命保険料	交通傷害保険料	議員会館食堂費	国民年金保険料	その他	
1,000						

↓  
¥400

↓  
¥9,651

差引支給額

- ※台紙1枚につき領収書1枚のみ貼付する。
- ※台紙からはみ出るサイズの領収書は縮小コピーで貼付のこと。
- ※月毎に1から順に通し番号をつける。  
(時系列に並べる必要は無いが、可能な限り費目は揃える)
- ※人件費支払いの際の個人情報、事務所口座など、公表を控えなければならない部分には各事務所においてマスキングを行い提出。) )
- ※原本は事務所で保管し、コピーを2部本部へ提出。郵送の場合締切日必着のこと。141107文書

文書通信交通滞在費 領収書貼付台紙

議員氏名	高木かおり	費目 (○印をつける)	人件費	光熱水費	備品・消耗品費
報告対象月	2018年 2月		事務所費	滞在費	組織活動費
通し番号	10		機関紙誌発行費	宣伝事業費	繰り入れ(寄付)
			調査研究費		

年 月分 支払明細書 参議院議員 高木 佳保里 殿

歳 費	文書通信交通 滞 在 費	議 会 雑 費	期 末 手 当			支 給 合 計 額
所 得 税	住 民 税	党よりの依頼 差 引 額	電 話 料	宿 舎 費	宿 舎 経 費	控 除 合 計 額
議員会館費	団体生命保険料	交通傷害保険料	議員会館食堂費	国民年金保険料	そ の 他	
				¥33,212	¥8,802	差 引 支 給 額

- ※台紙1枚につき領収書1枚のみ貼付する。
- ※台紙からはみ出るサイズの領収書は縮小コピーで貼付のこと。
- ※月毎に1から順に通し番号をつける。  
(時系列に並べる必要は無いが、可能な限り費目は揃える)
- ※人件費支払いの際の個人情報、事務所口座など、公表を控えなければならない部分には各事務所においてマスキングを行い提出。) )
- ※原本は事務所で保管し、コピーを2部本部へ提出。郵送の場合締切日必着のこと。141107文書

文書通信交通滞在費 領収書貼付台紙

議員氏名	高木かおり	費目 (○印を つける)	人件費	光熱水費	備品・消耗品費
報告対象月	2018年 2月		事務所費	滞在費	組織活動費
通し番号	//		機関紙誌発行費	調査研究費	宣伝事業費

領収書

毎度ありがとうございます

高木かおり 様

[販売]  
和の文様シリーズ第4集・82  
820円 2枚 ¥1,640  
おもてなしの花第9集・82  
820円 3枚 ¥2,460  
-----  
小 計 ¥4,100  
課税計 ¥0  
(内消費税等 ¥0)  
非課税計 ¥4,100  
-----  
合計 ¥4,100  
お預り金額 ¥10,000  
おつり ¥5,900

印紙税申告納  
付につき廻町  
税務署承認済



〒100-8798 日本郵便株式会社  
東京都千代田区霞が関1-3-2  
取扱日時:2018年2月7日 14:40  
担当:松原 智子  
発行No.180207J8021 端N76箱10  
連絡先:塚上郵便局  
TEL:072-275-0250

- ※台紙1枚につき領収書1枚のみ貼付する。
- ※台紙からはみ出るサイズの領収書は縮小コピーで貼付のこと。
- ※月毎に1から順に通し番号をつける。  
(時系列に並べる必要は無いが、可能な限り費目は揃える)
- ※人件費支払いの際の個人情報、事務所口座など、公表を控えなければならない部分には各事務所においてマスキングを行い提出。) )
- ※原本は事務所で保管し、コピーを2部本部へ提出。郵送の場合締切日必着のこと。141107 文書

## 文書通信交通滞在費 領収書貼付台紙

議員氏名	高木かおり	費目 (○印を つける)	人件費 光熱水費 備品・消耗品費 事務所費 滞在費 <u>組織活動費</u> 機関紙誌発行費 宣伝事業費 調査研究費 繰り入れ(寄付)
報告対象月	2018年 2月		
通し番号	12		

### ご利用明細書

E T C利用照会サービスをご利用いただき、誠にありがとうございます。  
 当ご利用明細書PDFは、E T C利用照会サービス(登録型)にて出力されたもので、一度に500件まで出力できます。  
 500件を超える場合は、複数回に分けて出力してください。  
 詳しいサービス内容の確認は、E T C利用照会サービス(登録型)のホームページ<http://www.etc-meisai.jp/>にてご確認ください。

#### 合計金額

支払い総額	¥48,080
内訳 還元額適用金額	¥0
後納利用金額	¥48,080

利用IC(自)	利用年月日時分 利用IC(至)	割引前料金	還元額適用料金	車種 車両番号 E T Cカード番号	備考
		(E T C割引額) 通行料金	後納料金		
堺入	18/02/01 05:32 北浜出	760	760	1 2 *****04299446	確定
南森町	18/02/01 06:03 堺(本線)出	810	810	1 2 *****04299446	確定
堺入	18/02/01 18:44 北浜出	760	760	1 1 *****04299412	確定
南森町	18/02/01 20:27 助松JCT出	1,210	1,210	1 1 *****04299412	確定
18/02/01 20:54	18/02/01 20:54 菱木本線	100	100	1 1 *****04299412	確定
堺入	18/02/02 16:53 梅田出	800	800	1 2 *****04299446	確定
南森町	18/02/02 19:30 堺(本線)出	810	810	1 2 *****04299446	確定
助松JCT入	18/02/03 17:33 貝塚(南行)出	600	600	1 1 *****04299412	確定
18/02/03 23:21	18/02/03 23:21 菱木本線	100	100	1 2 *****04299446	確定
堺入	18/02/06 05:27 北浜出	760	760	1 2 *****04299446	確定
南森町	18/02/06 06:57 堺(本線)出	810	810	1 2 *****04299446	確定
出島	18/02/06 18:03 阿波座出	880	880	1 2 *****04299446	確定
南森町	18/02/06 19:40 堺出	790	790	1 2 *****04299446	確定
三宅入	18/02/07 12:40 上佐屋出	710	710	1 2 *****04299446	確定
三宅宿	18/02/07 14:57 堺(本線)出	760	760	1 2 *****04299446	確定



文書通信交通滞在費 領収書貼付台紙

議員氏名	高木かおり	費目 (○印を つける)	人件費	光熱水費	備品・消耗品費
報告対象月	2018年 2月		事務所費	滞在費	組織活動費
通し番号	13		機関紙誌発行費	宣伝事業費	繰り入れ(寄付)
			調査研究費		

利用IC(白)	利用年月日 時刻 利用IC(至)	(割引前料金) (E.T.C割引額) 通行料金	還元額適用料金 後納料金	車種 車両番号 E.T.Cカード番号	備考
	18/02/08 09:32 太平寺・平井	100	100	1 1 *****04299412	確定
	18/02/08 09:38 助松JCT入 びんくう国際空港	810	810	1 1 *****04299412	確定
	18/02/08 09:56 関西国際空港	820	820	1 1 *****04299412	確定
	18/02/08 09:56 関空橋税	100	100	1 1 *****04299412	確定
	18/02/08 10:56 びんくう国際空入 助松JCT出	810	810	1 1 *****04299412	確定
	18/02/08 11:14 菱本本線	100	100	1 1 *****04299412	確定
	18/02/08 16:57 堺(本線)入 大阪空港出	1,210	1,210	1 1 *****04299412	確定
	18/02/08 20:17 大東鶴見 松原JCT	530	530	1 1 *****04299412	確定
	18/02/08 20:38 平井本線	100	100	1 1 *****04299412	確定
	18/02/08 23:17 松原JCT 平井本線	490	490	1 1 *****04299412	確定
	18/02/09 10:55 菱本本線	100	100	1 2 *****04299446	確定
	18/02/09 10:55 菱本本線 松原JCT	490	490	1 2 *****04299446	確定
	18/02/09 10:59 松原JCT 大東鶴見	530	530	1 2 *****04299446	確定
	18/02/09 12:06 長田入 堺(本線)出	970	970	1 2 *****04299446	確定
	18/02/09 18:23 助松JCT入 大浜(北行)出	530	530	1 1 *****04299412	確定
	18/02/12 17:23 助松JCT入 大浜(北行)出	530	530	1 1 *****04299412	確定
	18/02/13 11:19 堺入 出入橋出	790	790	1 2 *****04299446	確定
	18/02/13 11:55 梅田 助松JCT出	1,220	1,220	1 2 *****04299446	確定
	18/02/13 12:31 菱本本線	100	100	1 2 *****04299446	確定
	18/02/13 13:21 堺(本線)入 出入橋出	810	810	1 2 *****04299446	確定

## 文書通信交通滞在費 領収書貼付台紙

議員氏名	高木かおり	費目 (○印を つける)	人件費 光熱水費 備品・消耗品費 事務所費 滞在費 組織活動費 機関紙誌発行費 宣伝事業費 調査研究費 繰り入れ(寄付)
報告対象月	2018年 2月		
通し番号	14		

利用年月日 時分	(割引前料金) (ETC割引額) 通行料金	還元額適用料金 後納料金	車種 車両番号 ETCカード番号	備考
18/02/13 11:40 南森町 堺(本線)出	810	810	1 2 *****04299446	確定
18/02/13 17:41 堺(本線)入 土佐堀出	740	740	1 1 *****04299412	確定
18/02/13 20:34 南森町 堺(本線)出	810	810	1 1 *****04299412	確定
18/02/14 14:17 堺入 道頓堀出	760	760	1 1 *****04299412	確定
18/02/14 15:40 高津 堺(本線)出	700	700	1 1 *****04299412	確定
18/02/14 21:12 堺(本線)入 北浜出	780	780	1 1 *****04299412	確定
18/02/14 21:57 南森町 助松JCT出	1,210	1,210	1 1 *****04299412	確定
18/02/14 22:25 堺(本線)入 菱木本線	100	100	1 1 *****04299412	確定
18/02/17 12:22 堺(本線)入 北浜出	780	780	1 1 *****04299412	確定
18/02/18 19:40 堺入 北浜出	760	760	1 2 *****04299446	確定
18/02/18 20:18 南森町 堺(本線)出	810	810	1 2 *****04299446	確定
18/02/20 18:30 堺(本線)入 北浜出	780	780	1 2 *****04299446	確定
18/02/20 20:42 南森町 助松JCT出	1,210	1,210	1 2 *****04299446	確定
18/02/20 21:08 堺(本線)入 菱木本線	100	100	1 2 *****04299446	確定
18/02/21 13:16 堺(本線)入 北浜出	780	780	1 1 *****04299412	確定
18/02/21 15:27 南森町 堺(本線)出	810	810	1 1 *****04299412	確定
18/02/21 17:23 堺(本線)入 北浜出	780	780	1 1 *****04299412	確定
18/02/21 19:37 南森町 堺(本線)出	810	810	1 1 *****04299412	確定
18/02/22 16:05 堺入 北浜出	760	760	1 2 *****04299446	確定
18/02/22 17:27 南森町 堺(本線)出	810	810	1 2 *****04299446	確定

## 文書通信交通滞在費 領収書貼付台紙

議員氏名	高木かおり	費目 (○印を つける)	人件費	光熱水費	備品・消耗品費
報告対象月	2018年 2月		事務所費	滞在費	組織活動費
通し番号	15		機関紙誌発行費	調査研究費	宣伝事業費

利用IC(由)	利用年月日 時刻 利用IC(宅)	(割引前料金) (ETC割引額) 通行料金	還元額適用料金 後納料金	車種 車両番号 ETCカード番号	備考
堺入	18/02/23 05:55 北浜出	760	760	1 2 *****04299446	確定
南森町	18/02/23 06:26 堺(本線)出	810	810	1 2 *****04299446	確定
堺入	18/02/23 15:41 北浜出	760	760	1 1 *****04299442	確定
南森町	18/02/23 16:55 堺(本線)出	810	810	1 1 *****04299442	確定
堺入	18/02/23 17:59 湊町出	640	640	1 2 *****04299446	確定
汐見橋	18/02/23 21:51 堺(本線)出	620	620	1 2 *****04299446	確定
堺入	18/02/26 12:29 北浜出	760	760	1 1 *****04299442	確定
南森町	18/02/26 13:12 堺(本線)出	810	810	1 1 *****04299442	確定
堺(本線)入	18/02/26 20:59 北浜出	780	780	1 1 *****04299442	確定
南森町	18/02/26 21:49 堺出	790	790	1 1 *****04299442	確定
堺入	18/02/28 08:53 北浜出	760	760	1 2 *****04299446	確定
南森町	18/02/28 09:41 堺(本線)出	810	810	1 2 *****04299446	確定
堺入	18/02/28 18:17 北浜出	760	760	1 1 *****04299442	確定
南森町	18/02/28 19:51 助松IC出	1,210	1,210	1 1 *****04299442	確定
18/02/28 20:16	18/02/28 20:16 菱本本線	100	100	1 1 *****04299442	確定

※口振IC利用による領収書は枚数が貼付される。

※台紙からはみ出るサイズの領収書は縮小コピーで貼付のこと。

※月毎に1から順に通し番号をつける。

(時系列に並べる必要は無いが、可能な限り費目は揃える)

※人件費支払いの際の個人情報、事務所口座など、公表を控えなければならない部分には各事務所においてマスキングを行い提出。) )

※原本は事務所で保管し、コピーを2部本部へ提出。郵送の場合締切日必着のこと。141107文書

# 文書通信交通滞在費 領収書貼付台紙

議員氏名	高木かおり	費目 (○印を つける)	人件費    光熱水費    備品・消耗品費 事務所費    滞在費    組織活動費 機関紙誌発行費    宣伝事業費 調査研究費    繰り入れ(寄付)
報告対象月	2018年 2月		
通し番号	16		

## 領収証

No. ....

高木かおり 様      2018年 2月 18日

金額	¥ 599,511.-	内 消費税等
但	寄付金に	現金
	上記正に領収いたしました	小切手

TEL 072-349-3295 FAX 072-349-3298

日本維新の会参議院大阪府選挙区第3支部

〒593-8311 大阪府堺市西区上439-8

係

HISAGO #787

- ※台紙 1 枚につき領収書 1 枚のみ貼付する。
- ※台紙からはみ出るサイズの領収書は縮小コピーで貼付のこと。
- ※月毎に 1 から順に通し番号をつける。  
(時系列に並べる必要は無いが、可能な限り費目は揃える)
- ※人件費支払いの際の個人情報、事務所口座など、公表を控えなければならない部分には各事務所においてマスキングを行い提出。)
- ※原本は事務所で保管し、コピーを 2 部本部へ提出。郵送の場合締切日必着のこと。141107 文書