

提出日 2018年6月20日

議員氏名	高木かおり
担当者	近藤晶久
報告対象月	2018年 4月

項目	金額 (円)	備考
1 経常経費	¥374,473	
(1) 人件費		
(2) 光熱水費	¥5,434	電気代
(3) 備品・消耗品費	¥10,529	事務所備品
(4) 事務所費	¥313,648	電話、事務所家賃、駐車場代、移動車リース代
(5) 滞在費	¥44,862	議員宿舎使用料
2 政治活動費	¥66,490	
(1) 組織活動費	¥66,490	国政活動交通費
(2) 機関紙誌発行費		
(3) 宣伝事業費		
(4) 調査研究費		
3 政党支部繰入 (寄付)	¥559,037	組織活動費
主な内訳		
主な内訳		
4 資金管理団体繰入 (寄付)		
主な内訳		
主な内訳		
5 支出合計	¥1,000,000	
6 前月からの繰越		
7 次月への繰越		

文書通信交通滞在費 領収書貼付台紙

議員氏名	高木かおり	費目 (○印をつける)	人件費 ○光熱水費 備品・消耗品費 事務所費 滞在費 組織活動費 機関紙誌発行費 宣伝事業費 調査研究費 繰り入れ (寄付)
報告対象月	2018年 4月		
通し番号	/		

電気料金振込受領証(兼請求書) 青

いつもご利用いただきありがとうございます。

おなまえ	高木 佳保里 様	30年 3月分
お客さま 番号	23244600583520	ご請求金額 5,434 円
ご使用 期間	2月26日～ 3月26日	402 円
契種	ご使用量(kWh) 213 電気料金内訳(円) -	ご使用場所 堺市西区上439-8 堺上第2 ビル2階
燃料費調整額	+34.03 円	
再エネ促進賦課金	562 円	

収 納 印

お支払いは便利な口座振替・クレジット支払いをご利用ください。当社ホームページにて変更手続きが可能です。

お支払期限日 4月26日 金融機関振込期限日 4月26日

本票は、5月 9日までコンビニエンスストアにてお取扱いただけます。

お支払いいただく前に、裏面記載のお知らせを必ずご確認ください。

南大阪営業所 電話番号 0800-777-8810

〒595-8501 堺市西区上439-8 堺上第2ビル2階

- ※台紙1枚につき領収書1枚のみ貼付する。
- ※台紙からはみ出るサイズの領収書は縮小コピーで貼付のこと。
- ※月毎に1から順に通し番号をつける。
(時系列に並べる必要は無いが、可能な限り費目は揃える)
- ※人件費支払いの際の個人情報、事務所口座など、公表を控えなければならない部分には各事務所においてマスキングを行い提出。)
- ※原本は事務所で保管し、コピーを2部本部へ提出。郵送の場合締切日必着のこと。141107 文書

通信交通滞在費の暫定公開ガイドライン (議員と秘書以外は厳秘)

1. 基本方針

文書通信交通滞在費 領収書貼付台紙

議員氏名	高木かおり	費目 (○印を つける)	人件費 光熱水費 備品・消耗品費 事務所費 滞在費 組織活動費 機関紙誌発行費 宣伝事業費 調査研究費 繰り入れ (寄付)
報告対象月	2018年 4月		
通し番号	2		

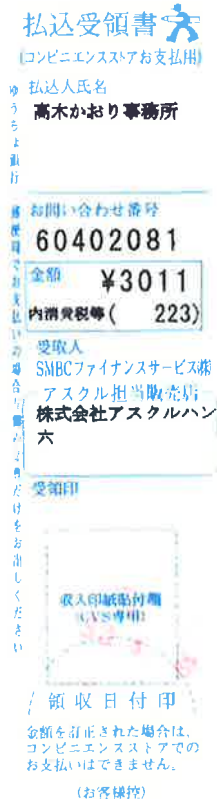

- ※台紙1枚につき領収書1枚のみ貼付する。
- ※台紙からはみ出るサイズの領収書は縮小コピーで貼付のこと。
- ※月毎に1から順に通し番号をつける。
(時系列に並べる必要は無いが、可能な限り費目は揃える)
- ※人件費支払いの際の個人情報、事務所口座など、公表を控えなければならない部分には各事務所においてマスキングを行い提出。)
- ※原本は事務所で保管し、コピーを2部本部へ提出。郵送の場合締切日必着のこと。141107 文書

通信交通滞在費の暫定公開ガイドライン (議員と秘書以外は厳秘)

1. 基本方針

文書通信交通滞在費 領収書貼付台紙

議員氏名	高木かおり	費目 (○印を つける)	人件費 光熱水費 備品・消耗品費 事務所費 滞在費 組織活動費 機関紙誌発行費 宣伝事業費 調査研究費 繰り入れ (寄付)
報告対象月	2018年 4月		
通し番号	3		

払込受領書

(コンビニエンスストアお支払用)

ゆうちょ銀行・郵便局でのお支払いの場
合は、領収書をお出しください

払込人氏名
高木 かおり 事務所

お問い合わせ番号
60416499

金額 **¥7518**
内消費税等(556)

受取人
SMBCファイナンスサービス株
アスタイル担当販売店
麻布食品株式会社

受領印

本人印職貼付欄
(CVS専用)

領収日付印

金額を訂正された場合は、
コンビニエンスストアでの
お支払いはできません。
(お客様控)

- ※台紙1枚につき領収書1枚のみ貼付する。
- ※台紙からはみ出るサイズの領収書は縮小コピーで貼付のこと。
- ※月毎に1から順に通し番号をつける。
(時系列に並べる必要は無いが、可能な限り費目は揃える)
- ※人件費支払いの際の個人情報、事務所口座など、公表を控えなければならない部分には各事務所においてマスキングを行い提出。)
- ※原本は事務所で保管し、コピーを2部本部へ提出。郵送の場合締切日必着のこと。141107文書

通信交通滞在費の暫定公開ガイドライン (議員と秘書以外は厳秘)

1. 基本方針

文書通信交通滞在費 領収書貼付台紙

議員氏名	高木かおり	費目 (○印をつける)	人件費	光熱水費	備品・消耗品費
報告対象月	2018年 4月		事務所費	滞在費	組織活動費
通し番号	4		機関紙誌発行費	宣伝事業費	繰り入れ (寄付)

593-3311
 堺市西区上 430-8
 高木かおり事務所 内
 代表 (経理) 部
 18157-5420-6738-88940 6099844#

ご利用代金明細書 2018年3月25日発行 001MM6M059769

三井住友カード株式会社
 大阪市中央区今橋4丁目 5-15
 登録番号 近畿財務局長(12) 第00209号



お問い合わせ先 9:00-17:00 (年中無休) 12:00-13:00を除く
 お電話の際は事前にカードをご確認ください

ナビダイヤル 0570-004-980(06-6445-3501)
 ナビダイヤルは大阪に着信し、通話料はお客様負担となります。
 カード紛失盗難 24時間年中無休 0120-919-456(06-6445-3530)
 ホームページ NECO www.smbc-card.com

明細書枚数 [枚数] [枚目]

カードのご利用枠 (家族カード発行時は共通のご利用枠)	
カードの種類	VISA
総利用枠	70万円
カード利用枠	70万円
内リボ払い	70万円
内分割・2回・ボーナス	70万円

まだお支払いの済んでいない金額の合計額(未決済残高)が
 カード利用枠の範囲内となるようにご利用ください。

支払日	2018年4月10日(火)	全額期間	三井住友銀行
お支払合算額		支店	鳳支店
		料目	普通
		口座番号	

お客様の個人情報保護のため、口座番号の下3桁を表示しておりません

カード名称	ANA VISA Suicaカード
会員番号	
加入・切替日	2016年10月13日

お客様の個人情報保護のため、会員番号の下3桁を表示しておりません。

あとからリボ #印のあるご利用明細合計 60 156円を今からリボ払いに変更できます。
 お申込みは 4月 6日までにどうぞ! (2回払いはご利用金額合計をリボ払いに変更します。)
 お申込みは ◆ スマートダイヤル24で 通話料無料 0120-863724 サービスコード 「51」
 <24時間・年中無休> ◆ ホームページで <http://www.smbc-card.com>

ご利用年月日 (年/月/日)	ご利用店名	ご利用金額	支払回数 区分回数	お支払金額	備	注
-------------------	-------	-------	--------------	-------	---	---

文書通信交通滞在費 領収書貼付台紙

議員氏名	高木かおり	費目 (○印をつける)	人件費	光熱水費	備品・消耗品費
報告対象月	2018年 4月		事務所費	滞在費	組織活動費
通し番号	5		機関紙誌発行費	宣伝事業費	繰り入れ(寄付)
			調査研究費		

普通預金 振込増入明細

科目(種番)	金額	振込元金融機関名	振込元口座番号	振込日	備考
0-					
10-					
10-					
10-					
0-					
0-					
0-					
30-					
10-					
30-					
0-					
0-					
0-					
0-					
0-					
0-11-26 振替	¥10,880	三菱UFJ銀行	123456789010	2018/04/26	

- ※台紙1
- ※台紙か
- ※月毎に (時系列)
- ※人件費支払いの際の個人情報、事務所口座など、公表を控えなければならない部分には各事務所においてマスキングを行い提出。)
 - ※原本は事務所で保管し、コピーを2部本部へ提出。郵送の場合締切日必着のこと。141107 文書

通信交通滞在費の暫定公開ガイドライン (議員と秘書以外は厳秘)

1. 基本方針

文書通信交通滞在費 領収書貼付台紙

議員氏名	高木かおり	費目 (○印を つける)	人件費 光熱水費 備品・消耗品費 事務所費 滞在費 組織活動費 機関紙誌発行費 宣伝事業費 調査研究費 繰り入れ（寄付）
報告対象月	2018年 4月		
通し番号	6		

電話料金等払込受領証
西日本ご利用分

ATMまたはゆうちょ銀行で振替手数料がかかります。この通金は、お振込の控えをお出しください。上記以外

ご請求先氏名
高木佳保里事務所 様

お客様番号
4610-1053-53848

2018年 4月ご請求分

金額(円)
¥7,670-

受取人
NTTファイナンス株式会社

お問合せ先（無料）
0800-3335550

領 収 印 貼 付 欄

収入印紙貼付欄
(金融機関・CVS用)→お客様

- ※台紙1枚につき領収書1枚のみ貼付する。
- ※台紙からはみ出るサイズの領収書は縮小コピーで貼付のこと。
- ※月毎に1から順に通し番号をつける。
(時系列に並べる必要は無いが、可能な限り費目は揃える)
- ※人件費支払いの際の個人情報、事務所口座など、公表を控えなければならない部分には各事務所においてマスキングを行い提出。)
- ※原本は事務所で保管し、コピーを2部本部へ提出。郵送の場合締切日必着のこと。141107 文書

通信交通滞在費の暫定公開ガイドライン（議員と秘書以外は厳秘）

1. 基本方針

文書通信交通滞在費 領収書貼付台紙

議員氏名	高木かおり	費目 (○印をつける)	人件費	光熱水費	備品・消耗品費
報告対象月	2018年 4月		事務所費	滞在費	組織活動費
通し番号	7		機関紙誌発行費	調査研究費	宣伝事業費 繰り入れ(寄付)

領 収 証

発行日: 2018年4月1日

高木 佳保里 様

合計金額 (消費税込)	¥32,400
----------------	---------

但し、堺市西区上439-8 駐車場(1台 ¥16,200)No.10、No.11の2台分のH30年4月分駐車場代金として、上記正に領収いたしました。

	¥30,000
	¥2,400
4月分 駐車場代 (1台 ¥16,200)	¥32,400

〒593-8311
大阪府堺市西区上559-5
堺上グループホールディングス株式会社
TEL: 072-272-2000
FAX: 072-272-8001

- ※台紙1枚につき領収書1枚のみ貼付する。
- ※台紙からはみ出るサイズの領収書は縮小コピーで貼付のこと。
- ※月毎に1から順に通し番号をつける。
(時系列に並べる必要は無いが、可能な限り費目は揃える)
- ※人件費支払いの際の個人情報、事務所口座など、公表を控えなければならない部分には各事務所においてマスキングを行い提出。))
- ※原本は事務所で保管し、コピーを2部本部へ提出。郵送の場合締切日必着のこと。141107 文書

通信交通滞在費の暫定公開ガイドライン (議員と秘書以外は厳秘)

1. 基本方針

文書通信交通滞在費 領収書貼付台紙

議員氏名	高木かおり	費目 (○印をつける)	人件費	光熱水費	備品・消耗品費
報告対象月	2018年 4月		事務所費	滞在費	組織活動費
通し番号	8		機関紙誌発行費	宣伝事業費	繰り入れ(寄付)
			調査研究費		

領 収 証

発行日: 2018年4月1日

高木 佳保里 様

合計金額 (消費税込)	¥118,800
----------------	----------

但し、堺市西区上439-8 堺上第2ビル 2階 賃貸借契約に基づく礼金及びH30年4月分家賃・共益費として、上記正に領収いたしました。

	¥110,000
	¥8,800
4月分 家賃	¥108,000
4月分 共益費	¥10,800



〒593-8311
大阪府堺市西区上559-5
堺上グループホールディングス株式会社
TEL: 072-272-2000
FAX: 072-272-8001

- ※台紙1枚につき領収書1枚のみ貼付する。
- ※台紙からはみ出るサイズの領収書は縮小コピーで貼付のこと。
- ※月毎に1から順に通し番号をつける。
(時系列に並べる必要は無いが、可能な限り費目は揃える)
- ※人件費支払いの際の個人情報、事務所口座など、公表を控えなければならない部分には各事務所においてマスキングを行い提出。))
- ※原本は事務所で保管し、コピーを2部本部へ提出。郵送の場合締切日必着のこと。141107文書

通信交通滞在費の暫定公開ガイドライン (議員と秘書以外は厳秘)

1. 基本方針

文書通信交通滞在費 領収書貼付台紙

議員氏名	高木かおり	費目 (○印をつける)	人件費	光熱水費	備品・消耗品費
報告対象月	2018年 4月		○事務所費	滞在費	組織活動費
通し番号	9		機関紙誌発行費	調査研究費	宣伝事業費

領 収 書

No. 21

高木 佳保里 様

金 額

¥81,000-

内

消費税等

¥6,000-

但 リース代 4月分 リース車両: 堺346め1



2018 年 4 月 27 日

株式会社Kaijo

590-8311 大阪府堺市西区上559-5

上記の金額正に領収いたしました

072-272-8000



※台紙1枚につき領収書1枚のみ貼付する。

※台紙からはみ出るサイズの領収書は縮小コピーで貼付のこと。

※月毎に1から順に通し番号をつける。

(時系列に並べる必要は無いが、可能な限り費目は揃える)

※人件費支払いの際の個人情報、事務所口座など、公表を控えなければならない部分には各事務所においてマスキングを行い提出。)

※原本は事務所で保管し、コピーを2部本部へ提出。郵送の場合締切日必着のこと。141107文書

通信交通滞在費の暫定公開ガイドライン (議員と秘書以外は厳秘)

1. 基本方針

文書通信交通滞在費 領収書貼付台紙

議員氏名	高木かおり	費目 (○印をつける)	人件費	光熱水費	備品・消耗品費
報告対象月	2018年 4月		事務所費	滞在費	組織活動費
通し番号	10		機関紙誌発行費	宣伝事業費	繰り入れ(寄付)
			調査研究費		

SHARP

領 収 証

領収証番号 8D16W73

発行日 平成30年 4月16日

高木かおり事務所 御中

拝啓 平素は、格別のご高配を賜り厚く御礼申し上げます。
お支払代金の領収証をご送付させていただきますので、ご確認
の上ご査収下さいますようお願い申し上げます。 敬具

下記金額正に領収致しました。
尚、内訳は右記の通りとなっております。

金 額	¥19,624
-----	---------

金額を訂正したもの、領収証番号が
機械印字されていないもの及び
会社印がないものは無効です。

印紙税申告納
付につき東税
務署承認済

〒541-0052 大阪府大阪市中央区安土町2丁目3-13 大阪国際ビルディング
シャープファイナンス株式会社
近畿財務局長(12)第00239号



- ※台紙1枚につき1
- ※台紙からはみ出
- ※月毎に1から順

(時系列に並べる必要は無いが、可能な限り費目は揃える)

※人件費支払いの際の個人情報、事務所口座など、公表を控えなければならない部分には各事務所においてマスキングを行い提出。))

※原本は事務所で保管し、コピーを2部本部へ提出。郵送の場合締切日必着のこと。141107 文書

通信交通滞在費の暫定公開ガイドライン (議員と秘書以外は厳秘)

1. 基本方針

文書通信交通滞在費 領収書貼付台紙

議員氏名	高木かおり	費目 (○印を つける)	人件費 光熱水費 備品・消耗品費 事務所費 滞在費 組織活動費 機関紙誌発行費 宣伝事業費 調査研究費 繰り入れ（寄付）
報告対象月	2018年 4月		
通し番号	//		

40

平成 30 年 4 月 分 支払明細書 参議院議員 高木 佳保里 殿

支給	歳	費	文書通信交通 滞 在 費	議 会 雑 費	期 末 手 当				支給合計額
控除	所 得 税	住 民 税	党よりの依頼 差 引 額	電 話 料	宿 舎 費	宿 舎 経 費			控除合計額
				16,300					
		100	議 員 会 館 費	団 体 生 命 保 険 料	交 通 傷 害 保 険 料	議 員 会 館 食 堂 費	国 民 年 金 保 険 料	そ の 他	控除合計額
									差引支給額

¥400

¥16,300

- ※台紙1枚につき領収書1枚のみ貼付する。
- ※台紙からはみ出るサイズの領収書は縮小コピーで貼付のこと。
- ※月毎に1から順に通し番号をつける。
(時系列に並べる必要は無いが、可能な限り費目は揃える)
- ※人件費支払いの際の個人情報、事務所口座など、公表を控えなければならない部分には各事務所においてマスキングを行い提出。)
- ※原本は事務所で保管し、コピーを2部本部へ提出。郵送の場合締切日必着のこと。141107文書

通信交通滞在費の暫定公開ガイドライン（議員と秘書以外は厳秘）

1. 基本方針

文書通信交通滞在費 領収書貼付台紙

議員氏名	高木かおり	費目 (○印をつける)	人件費 光熱水費 備品・消耗品費 事務所費 滞在費 組織活動費 機関紙誌発行費 宣伝事業費 調査研究費 繰り入れ（寄付）
報告対象月	2018年 4月		
通し番号	12		

平成 30 年 1 月分 支払明細書 参議院議員 高木 佳保里 殿

支給	歳	費	文書通信交通 滞 在 費	議 会 雑 費	期 末 手 当					支給合計額
控除	所 得 税	住 民 税	党よりの依頼 差 引 額	電 話 料	宿 舎 費	宿 舎 経 費				控除合計額
	議員会館費	団体生命保険料	交通傷害保険料	議員会館食堂費	国民年金保険料	そ の 他				
					¥36,600	¥8,262				差引支給額

- ※台紙1枚につき領収書1枚のみ貼付する。
- ※台紙からはみ出るサイズの領収書は縮小コピーで貼付のこと。
- ※月毎に1から順に通し番号をつける。
(時系列に並べる必要は無いが、可能な限り費目は揃える)
- ※人件費支払いの際の個人情報、事務所口座など、公表を控えなければならない部分には各事務所においてマスキングを行い提出。)
- ※原本は事務所で保管し、コピーを2部本部へ提出。郵送の場合締切日必着のこと。141107文書

通信交通滞在費の暫定公開ガイドライン（議員と秘書以外は厳秘）

1. 基本方針

文書通信交通滞在費 領収書貼付台紙

議員氏名	高木かおり	費目 (○印を つける)	人件費	光熱水費	備品・消耗品費
報告対象月	2018年 4月		事務所費	滞在費	組織活動費
通し番号	13		機関紙誌発行費	調査研究費	宣伝事業費

ご利用明細書

E T C利用照会サービスをご利用いただき、誠にありがとうございます。
 当ご利用明細書PDFは、E T C利用照会サービス（登録型）にて出力されたもので、一度に500件まで出力できます。
 500件を超える場合は、複数回に分けて出力してください。
 詳しいサービス内容の確認は、E T C利用照会サービス（登録型）のホームページ<http://www.etc-meisai.jp/>にてご確認ください。

合計金額

支払い総額	¥66,490
内訳 還元額適用金額	¥0
後納利用金額	¥66,490

利用IC(自)	利用年月日 時分		(割引前料金) (E T C割引額)	還元額適用料金	車種 車両番号	備考
	利用IC(至)	通行料金	後納料金	E T Cカード番号		
	18/04/01 11:31 堺	18/04/01 11:43 長原	620	620	1 2 *****04299446	確定
	18/04/01 14:56 長原	18/04/01 15:07 堺	620	620	1 2 *****04299446	確定
	18/04/03 05:32 堺入	18/04/03 05:44 北浜出	760	760	1 2 *****04299446	確定
	18/04/03 05:59 南森町	18/04/03 06:10 堺(本線)出	810	810	1 2 *****04299446	確定
	18/04/03 17:46 住之江	18/04/03 17:58 道頓堀出	660	660	1 2 *****04299446	確定
	18/04/03 21:24 南森町	18/04/03 21:45 助松JCT出	1,210	1,210	1 2 *****04299446	確定
	18/04/03 21:49 菱木本線(全線)	18/04/03 21:50 太平寺	100	100	1 2 *****04299446	確定
	18/04/04 05:35 堺入	18/04/04 05:46 北浜出	760	760	1 2 *****04299446	確定
	18/04/04 06:00 南森町	18/04/04 06:11 堺(本線)出	810	810	1 2 *****04299446	確定
	18/04/04 20:47 堺(本線)入	18/04/04 20:59 北浜出	780	780	1 2 *****04299446	確定
	18/04/04 22:19 南森町	18/04/04 22:42 助松JCT出	1,210	1,210	1 2 *****04299446	確定
	18/04/04 22:46 菱木本線(全線)	18/04/04 22:48 太平寺	100	100	1 2 *****04299446	確定
		18/04/06 05:49 堺	1,070	1,070	5 *****04299446	確定
		18/04/06 06:16 南森町	1,070	1,070	5 *****04299446	確定
	18/04/06 22:34 堺(本線)入	18/04/06 22:47 北浜出	780	780	1 1 *****04299412	確定

文書通信交通滞在費 領収書貼付台紙

議員氏名	高木かおり	費目 (○印を つける)	人件費 光熱水費 備品・消耗品費 事務所費 滞在費 <u>組織活動費</u> 機関紙誌発行費 宣伝事業費 調査研究費 繰り入れ (寄付)
報告対象月	2018年 4月		
通し番号	14		

利用年月日時分 利用IC(自)	利用年月日時分 利用IC(至)	(割引前料金) (ETC割引額) 通行料金	還元額適用料金 後納料金	車種 車両番号 ETCカード番号	備考
18/04/06 23:37 南森町	18/04/07 00:01 助松JCT出	1,210	1,210	1 1 *****04299412	確定
18/04/08 20:30 堺入	18/04/08 20:42 北浜出	760	760	1 2 *****04299446	確定
18/04/08 21:03 南森町	18/04/08 21:16 堺(本線)出	810	810	1 2 *****04299446	確定
18/04/10 16:24 堺(本線)入	18/04/10 16:37 北浜出	730	730	1 1 *****04299412	確定
18/04/10 18:31 南森町	18/04/10 18:55 助松JCT出	1,210	1,210	1 1 *****04299412	確定
18/04/10 18:59 菱木本線(全線)	18/04/10 19:00 太平寺	100	100	1 1 *****04299412	確定
18/04/11 05:30 堺入	18/04/11 05:42 北浜出	760	760	1 2 *****04299446	確定
18/04/11 05:57 南森町	18/04/11 06:09 堺(本線)出	810	810	1 2 *****04299446	確定
18/04/11 17:24 助松JCT入	18/04/11 17:37 りんくう関空出	810	810	1 1 *****04299412	確定
18/04/11 17:40	18/04/11 17:40 関西国際空港	820	820	1 1 *****04299412	確定
18/04/11 17:40	18/04/11 17:40 関空橋税	100	100	1 1 *****04299412	確定
18/04/11 18:37 泉佐野	18/04/11 18:47 岸和田和泉	750	750	1 1 *****04299412	確定
18/04/12 08:03 堺入	18/04/12 08:19 北浜出	760	760	1 2 *****04299446	確定
18/04/12 08:48 南森町	18/04/12 09:04 堺(本線)出	810	810	1 2 *****04299446	確定
18/04/12 20:24 堺入	18/04/12 20:37 北浜出	760	760	1 2 *****04299446	確定
18/04/12 21:43 南森町	18/04/12 22:06 助松JCT出	1,210	1,210	1 2 *****04299446	確定
18/04/12 22:09 菱木本線(全線)	18/04/12 22:10 太平寺	100	100	1 2 *****04299446	確定
18/04/13 05:41 堺入	18/04/13 05:52 北浜出	760	760	1 2 *****04299446	確定
18/04/13 06:04 南森町	18/04/13 06:16 堺(本線)出	810	810	1 2 *****04299446	確定
18/04/13 18:35 助松JCT入	18/04/13 18:50 りんくう関空出	810	810	1 1 *****04299412	確定

文書通信交通滞在費 領収書貼付台紙

議員氏名	高木かおり	費目 (○印を つける)	人件費	光熱水費	備品・消耗品費
報告対象月	2018年 4月		事務所費	滞在費	組織活動費
通し番号	15		機関紙誌発行費	調査研究費	宣伝事業費

利用年月日 時分	(割引前料金) (ETC割引額) 通行料金	還元額適用料金 後納料金	車種 車両番号 ETCカード番号	備考
18/04/13 18:53	18/04/13 18:53 関空橋税	0 100	1 1 *****04299412	確定
18/04/13 18:53	18/04/13 18:53 関西国際空港	0 820	1 1 *****04299412	確定
18/04/13 19:57	18/04/13 20:11 りんくう関空入 助松 JCT 出	0 810	1 1 *****04299412	確定
18/04/15 07:18	18/04/15 07:37 堺 東大阪 JCT	0 1,020	1 1 *****04299412	確定
18/04/15 07:37	18/04/15 07:54 東大阪西行近南入 豊中南 (北行) 出	0 880	1 1 *****04299412	確定
18/04/15 12:05	18/04/15 12:28 豊中南 堺 (本線) 出	0 1,060	1 1 *****04299412	確定
18/04/15 17:13	18/04/15 17:25 堺 (本線) 入 信濃橋出	0 710	1 1 *****04299412	確定
18/04/15 20:02	18/04/15 20:25 堂島 助松 JCT 出	0 1,220	1 1 *****04299412	確定
18/04/15 20:29	18/04/15 20:30 菱木本線 (全線) 平井	0 100	1 1 *****04299412	確定
18/04/16 07:51	18/04/16 08:08 堺入 北浜出	0 760	1 2 *****04299446	確定
18/04/16 08:39	18/04/16 08:53 南森町 堺 (本線) 出	0 810	1 2 *****04299446	確定
18/04/16 19:04	18/04/16 19:19 堺入 北浜出	0 760	1 1 *****04299412	確定
18/04/16 21:52	18/04/16 22:05 南森町 堺 (本線) 出	0 810	1 1 *****04299412	確定
18/04/17 05:30	18/04/17 05:42 堺入 北浜出	0 760	1 2 *****04299446	確定
18/04/17 21:13	18/04/17 21:26 堺 (本線) 入 北浜出	0 780	1 1 *****04299412	確定
18/04/17 21:47	18/04/17 22:09 加島 堺 (本線) 出	0 960	1 2 *****04299446	確定
18/04/17 22:17	18/04/17 22:32 南森町 堺 (本線) 出	0 810	1 1 *****04299412	確定
18/04/18 05:34	18/04/18 05:46 堺入 北浜出	0 760	1 2 *****04299446	確定
18/04/18 06:03	18/04/18 06:16 南森町 堺 (本線) 出	0 810	1 2 *****04299446	確定
18/04/18 17:27	18/04/18 17:36 堺 松原 JCT	0 590	1 1828 *****40711001	確定

文書通信交通滞在費 領収書貼付台紙

議員氏名	高木かおり	費目 (○印を つける)	人件費	光熱水費	備品・消耗品費
報告対象月	2018年 4月		事務所費	滞在費	組織活動費
通し番号	16		機関紙誌発行費	調査研究費	宣伝事業費

利用区間(自)	利用年月日 時分 利用区間(至)	(割引前料金) (ETC割引額) 通行料金	還元額適用料金 後納料金	車種 車両番号 ETCカード番号	備考
松原 JCT 入	18/04/18 17:36 北浜出	840	840	1 1828 *****40711001	確定
南森町	18/04/18 19:05 堺 (本線) 出	810	810	1 1828 *****40711001	確定
堺入	18/04/19 08:24 北浜出	760	760	1 2 *****04299446	確定
南森町	18/04/19 21:32 助松 JCT 出	1,210	1,210	1 2 *****04299446	確定
菱木本線 (全線)	18/04/19 22:00 太平寺	100	100	1 2 *****04299446	確定
堺入	18/04/20 14:53 北浜出	760	760	1 2 *****04299446	確定
南森町	18/04/20 15:55 堺 (本線) 出	810	810	1 2 *****04299446	確定
堺 (本線) 入	18/04/21 06:44 土佐堀出	740	740	1 2 *****04299446	確定
堺 (本線) 入	18/04/21 13:14 北浜出	780	780	1 1 *****04299412	確定
南森町	18/04/21 14:40 堺 (本線) 出	810	810	1 1 *****04299412	確定
加島	18/04/22 02:29 堺 (本線) 出	960	960	1 2 *****04299446	確定
堺入	18/04/23 05:38 北浜出	760	760	1 2 *****04299446	確定
南森町	18/04/23 06:14 堺 (本線) 出	810	810	1 2 *****04299446	確定
堺 (本線) 入	18/04/24 20:41 北浜出	780	780	1 1 *****04299412	確定
南森町	18/04/24 21:35 堺 (本線) 出	810	810	1 1 *****04299412	確定
堺入	18/04/25 05:34 北浜出	760	760	1 2 *****04299446	確定
南森町	18/04/25 06:10 堺 (本線) 出	810	810	1 2 *****04299446	確定
堺 (本線) 入	18/04/25 21:07 北浜出	780	780	1 1 *****04299412	確定
南森町	18/04/25 21:57 助松 JCT 出	1,210	1,210	1 1 *****04299412	確定
菱木本線 (全線)	18/04/25 22:25 太平寺	100	100	1 1 *****04299412	確定

文書通信交通滞在費 領収書貼付台紙

議員氏名	高木かおり	費目 (○印を つける)	人件費 光熱水費 備品・消耗品費 事務所費 滞在費 組織活動費 機関紙誌発行費 宣伝事業費 調査研究費 繰り入れ (寄付)
報告対象月	2018年 4月		
通し番号	17		

利用年月日 利用IC(自)	利用年月日 利用IC(至)	(割引前料金) (ETC割引額) 通行料金	還元額適用料金 後納料金	車種 車両番号 ETCカード番号	備考
18/04/26 05:40	18/04/26 05:40 太平寺・平井	100	100	1 2 *****04299446	確定
18/04/26 05:44	18/04/26 05:54 助松JCT入 りんくう関空出	810	810	1 2 *****04299446	確定
18/04/26 05:57	18/04/26 05:57 関西国際空港	820	820	1 2 *****04299446	確定
18/04/26 05:57	18/04/26 05:57 関空橋税	100	100	1 2 *****04299446	確定
18/04/26 06:06	18/04/26 06:19 りんくう関空入 助松JCT出	810	810	1 2 *****04299446	確定
18/04/26 06:22	18/04/26 06:24 菱木本線(全線) 平井	100	100	1 2 *****04299446	確定
18/04/26 18:20	18/04/26 18:32 堺(本線)入 信濃橋出	710	710	1 1 *****04299412	確定
18/04/26 21:41	18/04/26 22:05 南森町 助松JCT出	1,210	1,210	1 1 *****04299412	確定
18/04/26 22:09	18/04/26 22:10 菱木本線(全線) 太平寺	100	100	1 1 *****04299412	確定
18/04/27 07:26	18/04/27 07:42 堺入 北浜出	760	760	1 2 *****04299446	確定
18/04/27 08:33	18/04/27 08:47 南森町 堺(本線)出	810	810	1 2 *****04299446	確定
18/04/27 17:00	18/04/27 17:00 太平寺・平井	100	100	1 1 *****04299412	確定
18/04/27 17:06	18/04/27 19:18 助松JCT入 北浜出	1,180	1,180	1 1 *****04299412	確定
18/04/27 20:12	18/04/27 20:37 南森町 助松JCT出	1,210	1,210	1 1 *****04299412	確定
18/04/28 11:20	18/04/28 11:31 堺入 湊町出	640	640	1 1 *****04299412	確定

文書通信交通滞在費 領収書貼付台紙

議員氏名	高木かおり	費目 (○印を つける)	人件費	光熱水費	備品・消耗品費
報告対象月	2018年 4月		事務所費	滞在費	組織活動費
通し番号	18		機関紙誌発行費	調査研究費	宣伝事業費 繰り入れ(寄付)

領収証

No. _____

高木 かおり 様 30 年 4 月 30 日

金額	¥559037.-	内 消費税等
但	寄付金にて	現金
		小切手

上記正に領収いたしました

TEL 072-349-3295 FAX 072-349-3298

日本維新の会参議院大阪府選挙区第3支部

〒593-8311 大阪府堺市西区上439-8

係

HISAGO #7B7

- ※台紙1枚につき領収書1枚のみ貼付する。
- ※台紙からはみ出るサイズの領収書は縮小コピーで貼付のこと。
- ※月毎に1から順に通し番号をつける。
(時系列に並べる必要は無いが、可能な限り費目は揃える)
- ※人件費支払いの際の個人情報、事務所口座など、公表を控えなければならない部分には各事務所においてマスキングを行い提出。))
- ※原本は事務所で保管し、コピーを2部本部へ提出。郵送の場合締切日必着のこと。141107 文書

通信交通滞在費の暫定公開ガイドライン (議員と秘書以外は厳秘)

1. 基本方針