

# 文書通信交通滞在費 使途報告書

提出日 令和2年4月20日

議員氏名	馬場 伸幸
報告対象月	令和2年2月

項目	金額（円）	備考
1 経常経費	¥221,228	
（1）人件費		
（2）光熱水費		
（3）備品・消耗品費	¥7,519	消耗品費
（4）事務所費	¥213,709	家賃・車リース代・電話代
（5）滞在費		
2 政治活動費	¥11,471	
（1）組織活動費		
（2）機関紙誌発行費		
（3）宣伝事業費		
（4）調査研究費	¥11,471	
3 政党支部繰入（寄付）	¥767,301	
主な内訳	¥767,301	人件費
主な内訳		
4 資金管理団体繰入（寄付）	¥0	
主な内訳		
主な内訳		
5 支出合計	¥1,000,000	
6 前月からの繰越	¥0	
7 次月への繰越	¥0	

# 文書通信交通滞在費 領収書貼付台紙

議員氏名	馬場 伸幸	費目 (○印を つける)	人件費	光熱水費	備品・消耗品費
報告対象月	令和2年 2 月		事務所費	滞在費	組織活動費
通し番号	/		機関紙誌発行費	宣伝事業費	
			調査研究費	繰り入れ (寄付)	



No 00701659

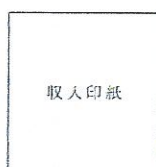

## 領 収 証

馬場伸幸 様

¥7,519-



2020年1月31日 振込受領分として  
但上記領収金額には消費税等(¥666)が含まれております。  
上記正に領収致しました  
2020年 2 月 10 日

訂正時無効

取扱者



株式会社 大塚商会



本社	☎102-8573	東京都千代田区飯田橋2-18-4	☎03(3264)7111
関西支社	☎553-8558	大阪市福島区福島6-14-1	☎06(6456)2711
中部支店	☎460-0002	名古屋市中区丸の内3-23-20	☎052(955)3610
札幌支店	☎060-0001	札幌市中央区北1条西3丁目2	☎011(281)5741
仙台支店	☎983-0864	仙台市宮城野区名掛丁128	☎022(292)8831
広島支店	☎730-0037	広島市中区中町6-12	☎082(545)7471
九州支店	☎812-0011	福岡市博多区博多駅前2-19-24	☎092(476)6001

中央第2業務課 第1事

お問い合わせは 03-5425-8380 までお願いします。 SNo.0001208601

※台紙1枚につき領収書1枚のみ貼付する。

※台紙からはみ出るサイズの領収書は縮小コピーで貼付のこと。

※月毎に1から順に通し番号をつける。

(時系列に並べる必要は無いが、可能な限り費目は揃える)

※人件費支払いの際の個人情報、事務所口座など、公表を控えなければならない部分には各事務所においてマスキングを行い提出。)

※原本は事務所で保管し、コピーを2部本部へ提出。郵送の場合締切日必着のこと。

# 文書通信交通滞在費 領収書貼付台紙

議員氏名	馬場 伸幸	費目 (○印を つける)	人件費	光熱水費	備品・消耗品費
報告対象月	令和2年 2 月		事務所費	滞在費	組織活動費
通し番号	2		機関紙誌発行費	宣伝事業費	繰り入れ(寄付)
			調査研究費		

領 収 証 馬場 伸幸

No. ....

様

金額

¥40,000-

但 令和2年 2 月分家賃として

令和2 年 2 月 17日 上記正に領収いたしました

内 訳

消費税額等( %)

〒593-8324 堺市西区鳳東町2丁209番地

リビングショップ うらべ

裏部 一人



※台紙1枚につき領収書1枚のみ貼付する。

※台紙からはみ出るサイズの領収書は縮小コピーで貼付のこと。

※月毎に1から順に通し番号をつける。

(時系列に並べる必要は無いが、可能な限り費目は揃える)

※人件費支払いの際の個人情報、事務所口座など、公表を控えなければならない部分には各事務所においてマスキングを行い提出。)

※原本は事務所で保管し、コピーを2部本部へ提出。郵送の場合締切日必着のこと。



# 文書通信交通滞在費 領収書貼付台紙

議員氏名	馬場 伸幸	費目 (○印を つける)	人件費	光熱水費	備品・消耗品費
報告対象月	令和2年 2 月		<del>事務所費</del>	滞在費	組織活動費
通し番号	3		機関紙誌発行費	宣伝事業費	繰り入れ（寄付）
			調査研究費		

電話料金等払込受領証  
東日本ご利用分

ATMまたはゆうちょ銀行・郵便局でお支払いの場合は、左側2枚をお出しください。上記以外でお支払いの場合は切り取らないでください。

ご請求先氏名  
馬場伸幸事務所 様

お客様番号  
3010-0266-11999

2020年 2月ご請求分

金額(円)  
¥8,185-

受取人  
NTTファイナンス株式会社

お問合せ先（無料）  
0800-3330111

領 収 日 附 印  
20.2.25  
278273

収 入 印 紙 貼 付 欄  
(金融機関・CVS用)→お客様

※台紙1枚につき領収書1枚のみ貼付する。

※台紙からはみ出るサイズの領収書は縮小コピーで貼付のこと。

※月毎に1から順に通し番号をつける。

(時系列に並べる必要は無いが、可能な限り費目は揃える)

※人件費支払いの際の個人情報、事務所口座など、公表を控えなければならない部分には各事務所においてマスキングを行い提出。)

※原本は事務所で保管し、コピーを2部本部へ提出。郵送の場合締切日必着のこと。

文書通信交通滞在費 領収書貼付台紙

議員氏名	馬場 伸幸	費目 (○印を つける)	人件費	光熱水費	備品・消耗品費
報告対象月	令和2年 2月		<del>事務所費</del>	滞在費	組織活動費
通し番号	4		機関紙誌発行費	宣伝事業費	
			調査研究費	繰り入れ(寄付)	

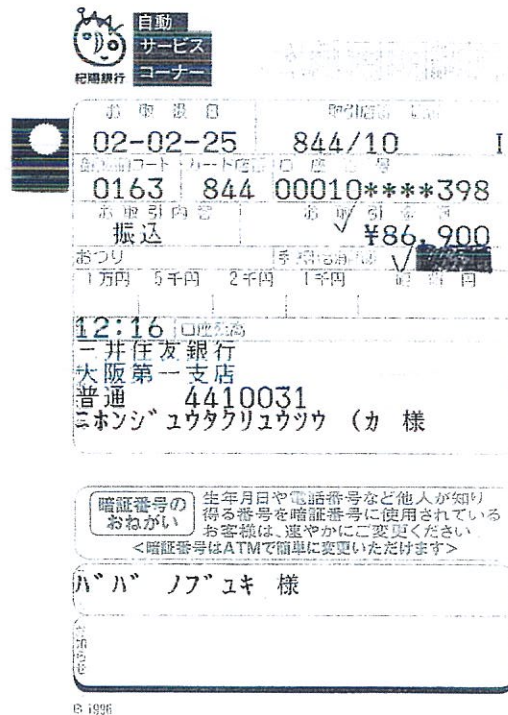

※台紙1枚につき領収書1枚のみ貼付する。

※台紙からはみ出るサイズの領収書は縮小コピーで貼付のこと。

※月毎に1から順に通し番号をつける。

(時系列に並べる必要は無いが、可能な限り費目は揃える)

※人件費支払いの際の個人情報、事務所口座など、公表を控えなければならない部分には各事務所においてマスキングを行い提出。)

※原本は事務所で保管し、コピーを2部本部へ提出。郵送の場合締切日必着のこと。

# 文書通信交通滞在費 領収書貼付台紙

議員氏名	馬場 伸幸	費目 (○印をつける)	人件費	光熱水費	備品・消耗品費
報告対象月	令和2年 2 月		<del>事務所費</del>	滞在費	組織活動費
通し番号	5		機関紙誌発行費	宣伝事業費	
			調査研究費	繰り入れ(寄付)	

No. AKF00288

領 収 証  
馬場 伸幸 殿

金額 ¥78,624※

但し リース料として(場535さ1118)

000200

上記金額確かに領収致しました

2020年2月27日

SMASフリース株式会社  
東京都港区赤坂五丁目2番20号

金額を訂正したもの  
社印および責任者印  
なきものは無効です



※台紙1枚につき領収書1枚のみ貼付する。

※台紙からはみ出るサイズの領収書は縮小コピーで貼付のこと。

※月毎に1から順に通し番号をつける。

(時系列に並べる必要は無いが、可能な限り費目は揃える)

※人件費支払いの際の個人情報、事務所口座など、公表を控えなければならない部分には各事務所においてマスキングを行い提出。)

※原本は事務所で保管し、コピーを2部本部へ提出。郵送の場合締切日必着のこと。



文書通信交通滞在費 領収書貼付台紙

議員氏名	馬場 伸幸	費目 (○印を つける)	人件費	光熱水費	備品・消耗品費
報告対象月	令和2年 11月		事務所費	滞在費	組織活動費
通し番号	6		機関紙誌発行費	宣伝事業費	
			調査研究費	繰り入れ（寄付）	

## 領 收 書

〒100-0014  
東京都千代田区永田町  
2-2-1  
衆議院第一議員会館 511  
馬場伸幸

様



2020 年 1 月分

〒103-0021  
東京都中央区日本橋本石町4-3-11

丸の内新聞株式会社

① 03 - 6262 - 7546

※は軽減税率対象品(8%)

コード 14458601001

000010

新聞名	部数	単価	金額	備考
毎日新聞 ※	1	4,037	4,037	
読売新聞 ※	1	4,400	4,400	
産経新聞 ※	1	3,034	3,034	

右の金額正に領収致しました。

合計

11,471	凹也
--------	----

(消費税含む)

2020年 2月 25日

- ※台紙 1 枚につき領収書 1 枚のみ貼付する。
- ※台紙からはみ出るサイズの領収書は縮小コピーで貼付のこと。
- ※月毎に 1 から順に通し番号をつける。
- （時系列に並べる必要は無いが、可能な限り費目は揃える）
- ※人件費支払いの際の個人情報、事務所口座など、公表を控えなければならない部分には各事務所においてマスキングを行い提出。）
- ※原本は事務所で保管し、コピーを 2 部本部へ提出。郵送の場合締切日必着のこと。

# 文書通信交通滞在費 領収書貼付台紙

議員氏名	馬場 伸幸	費目 (○印を つける)	人件費	光熱水費	備品・消耗品費
報告対象月	令和2年 2 月		事務所費	滞在費	組織活動費
通し番号	7		機関紙誌発行費	宣伝事業費	
			調査研究費		繰り入れ(寄付)

領 収 証 馬場 伸幸 様

No. ....

金 額

¥767,301

但 寄附金として

令和2 年 2 月 28 日 上記正に領収いたしました

内 訳

消費税額等( %)

日本維新の会

衆議院大阪府第17選挙区支部

〒593-8325 堺市西区鳳南町5-71

TEL(072)274-0777

FAX(072)274-0805



※台紙1枚につき領収書1枚のみ貼付する。

※台紙からはみ出るサイズの領収書は縮小コピーで貼付のこと。

※月毎に1から順に通し番号をつける。

(時系列に並べる必要は無いが、可能な限り費目は揃える)

※人件費支払いの際の個人情報、事務所口座など、公表を控えなければならない部分には各事務所においてマスキングを行い提出。)

※原本は事務所で保管し、コピーを2部本部へ提出。郵送の場合締切日必着のこと。