

# 文書通信交通滞在費 使途報告書

提出日 2020年9月23日

議員氏名	清水 貴之
報告対象月	2020年7月

項目	金額 (円)	備考
1 経常経費	¥472,091	
(1) 人件費		
(2) 光熱水費		
(3) 備品・消耗品費	¥49,475	新聞代、プリンターインク代、ガソリン代等
(4) 事務所費	¥307,429	発送代、切手代、電話代、駐車場代 事務所家賃代 車リース代等
(5) 滞在費	¥115,187	宿舎費、宿舎経費等
2 政治活動費	¥124,270	
(1) 組織活動費	¥102,270	議連会費、発送代、乗車券代等
(2) 機関紙誌発行費		
(3) 宣伝事業費	¥22,000	サイト保守・管理費
(4) 調査研究費		
3 政党支部繰入 (寄付)	¥103,639	
主な内訳	¥100,000	国政活動スタッフ1名
主な内訳		
4 資金管理団体繰入 (寄付)	¥300,000	
主な内訳		
主な内訳		
5 支出合計	¥1,000,000	
6 前月からの繰越	¥0	
7 次月への繰越	¥0	

# 文書通信交通滞在費 領収書貼付台紙

議員氏名	清水 貴之	費目 (○印を つける)	人件費	光熱水費	備品・消耗品費
報告対象月	2020年 7月		事務所費	滞在費	組織活動費
通し番号	/		機関紙誌発行費	調査研究費	宣伝事業費



納品書 (領収書)

コスモ石油販売(株) 京阪神カンパニー  
セルフステーション苦楽園  
兵庫県西宮市 毘沙門町  
49-1  
TEL:0798-75-6821 SS-089151

2020年07月04日 22:37 伝票No.0076  
通番3023

J C B 様

XXXXXXXXXXXX

売上 J C B

11200  
レギュラーガソリン P07 ¥4686  
数量 37.49(L)  
単価 125

**合計 ¥4,686**

(内消費税 253.8 ¥2017)

(内消費税10%(対象 ¥4686) ¥426)

承認No.0000062813 処理通番 12001

支払方法 通常

端末番号:7740577708915 IC

ATC:0013 カードレジスタ番号:00

APL:JCB Credit

AID:A0000000651010

7036-7036 03 2020/07/04

レシートを折りたたんで保管の際は  
印字面が内側になる様にお願いたします

※台紙1枚につき領収書1枚のみ貼付する。

※台紙からはみ出るサイズの領収書は縮小コピーで貼付のこと。

※月毎に1から順に通し番号をつける。

(時系列に並べる必要は無いが、可能な限り費目は揃える)

※人件費支払いの際の個人情報、事務所口座など、公表を控えなければならない部分には各事務所においてマスキングを行い提出。) )

※原本は事務所で保管し、コピーを2部本部へ提出。郵送の場合締切日必着のこと。

# 文書通信交通滞在費 領収書貼付台紙

議員氏名	清水 貴之	費目 (○印を つける)	人件費	光熱水費	備品・消耗品費
報告対象月	2020年 7月		事務所費	滞在費	組織活動費
通し番号	2		機関紙誌発行費	調査研究費	宣伝事業費

# EneJet

納品書(領収書)  
三和油業 株式会社  
EneJet 学園西町  
兵庫県神戸市西区学園西町4-4  
TEL:078-795-9337  
2020/07/08(水)16:48

JCB 様  
XXXXXXXXXXXX  
売上 JCB  
レギュラー  
110100 ¥4357  
34.58L @126.0 L- 4 N-10  
(内ガソリン税 853.8 ¥1860)

小計 ¥4,357  
(10%対象 ¥4,357)  
内消費税 ¥396  
合計 ¥4,357  
承認No. 0125273  
支払方法 一括

事前払い OK  
端末処理通番 10120  
JCB Credit  
A0000000651010  
※本書保管上のお願い!!  
財布・手帳等にはさんで保管頂く  
場合は、印刷面を内側に折り保管  
をお願い致します。  
No.0040 担当:0040 SSS学園  
POS番号01  
2020/07/08

- ※台紙1枚につき領収書1枚のみ貼付する。
- ※台紙からはみ出るサイズの領収書は縮小コピーで貼付のこと。
- ※月毎に1から順に通し番号をつける。  
(時系列に並べる必要は無いが、可能な限り費目は揃える)
- ※人件費支払いの際の個人情報、事務所口座など、公表を控えなければならない部分には各事務所においてマスキングを行い提出。) )
- ※原本は事務所で保管し、コピーを2部本部へ提出。郵送の場合締切日必着のこと。

## 文書通信交通滞在費 領収書貼付台紙

議員氏名	清水 貴之	費目 (○印を つける)	人件費	光熱水費	備品・消耗品費
報告対象月	2020年 7月		事務所費	滞在費	組織活動費
通し番号	3		機関紙誌発行費		宣伝事業費
			調査研究費		繰り入れ(寄付)

### 払込受領書

(コンビニエンスストアお支払用)

払込人氏名  
清水貴之事務所

お問い合わせ番号  
54225295

金額 ¥6636  
内消費税等( 572)

受取人  
SMBCファイナンスサービス株  
アスクル担当販売店

株式会社明光堂

受領印

受領印

受領印

2020.7.9

領収書(領収書)印

領収書を初正された場合は、コンビニエンスストアでのお支払いはできません。  
(お客様控)

※台紙1枚につき領収書1枚のみ貼付する。

※台紙からはみ出るサイズの領収書は縮小コピーで貼付のこと。

※月毎に1から順に通し番号をつける。

(時系列に並べる必要は無いが、可能な限り費目は揃える)

※人件費支払いの際の個人情報、事務所口座など、公表を控えなければならない部分には各事務所においてマスキングを行い提出。) )

※原本は事務所で保管し、コピーを2部本部へ提出。郵送の場合締切日必着のこと。

文書通信交通滞在費 領収書貼付台紙

議員氏名	清水 貴之	費目 (○印を つける)	人件費	光熱水費	備品・消耗品費
報告対象月	2020年 7月		事務所費	滞在費	組織活動費
通し番号	4		機関紙誌発行費	調査研究費	宣伝事業費 繰り入れ(寄付)



領収書兼お買上明細

■エディオンカード会員さま  
商品の購入履歴・保証内容は  
【エディオンネットショップ】  
または【エディオンアプリ】の  
マイページでご確認できます。

発行日 2020年07月10日(金) 10:25

店: 10591 御影店

電話 078-846-1933

担当者: 安藤 佳輝

No. 10591-314-210135

POS: 314

取引種別: 持帰

プリンタ消耗品

ブラザー

LC3117C

4877766761871 1 ¥1,320

△計金額 ¥1,320

□計金額 ¥1,320

(10%対象 ¥120)

(10%対象消費税 ¥120)

カード領収額 ¥1,320

現金領収額 ¥0

株式会社 エディオン  
(作産地) 大阪府大阪市北区中之島二丁目3番33号

※台紙1枚につき領収書1枚のみ貼付する。

※台紙からはみ出るサイズの領収書は縮小コピーで貼付のこと。

※月毎に1から順に通し番号をつける。

(時系列に並べる必要は無いが、可能な限り費目は揃える)

※人件費支払いの際の個人情報、事務所口座など、公表を控えなければならない部分には各事務  
所においてマスキングを行い提出。) )

※原本は事務所で保管し、コピーを2部本部へ提出。郵送の場合締切日必着のこと。

文書通信交通滞在費 領収書貼付台紙

議員氏名	清水 貴之	費目 (○印を つける)	人件費	光熱水費	備品・消耗品費
報告対象月	2020年 7月		事務所費	滞在費	組織活動費
通し番号	5		機関紙誌発行費	宣伝事業費	繰り入れ (寄付)
			調査研究費		

**EDON**  
エディオン

領収書兼お買上明細

■エディオンカード会員さま■  
商品の購入履歴・保証内容は  
【エディオンネットショップ】  
または【エディオンアプリ】の  
マイページでご確認できます。

発行日 2020年07月11日(土) 10:09  
店: 10591 御影店  
電話 078-846-1933  
担当者: 二宮 えりか  
No. 10591-314-211901 POS: 314  
取引種別: 持帰

プリンタ消耗品  
ブラザー  
LC3117-4PK  
4977766769488 1 ¥4,950  
△計金額 ¥4,950  
(10%対象 ¥4,950)  
(10%対象消費税 ¥450)

---

カード領収額 ¥4,950  
現金領収額 ¥0

株式会社 エディオン  
(作成地) 大阪府大阪市北区中之島二丁目3番33号

- ※台紙1枚につき領収書1枚のみ貼付する。
- ※台紙からはみ出るサイズの領収書は縮小コピーで貼付のこと。
- ※月毎に1から順に通し番号をつける。  
(時系列に並べる必要は無いが、可能な限り費目は揃える)
- ※人件費支払いの際の個人情報、事務所口座など、公表を控えなければならない部分には各事務所においてマスキングを行い提出。)
- ※原本は事務所で保管し、コピーを2部本部へ提出。郵送の場合締切日必着のこと。

文書通信交通滞在費 領収書貼付台紙

議員氏名	清水 貴之	費目 (○印を つける)	人件費	光熱水費	備品・消耗品費
報告対象月	2020年 7月		事務所費	滞在費	組織活動費
通し番号	6		機関紙誌発行費	調査研究費	宣伝事業費



お客様控え  
IDEMITSU (クレジット領収書)

255379

浜坂給油所  
TEL 0796-82-3151  
守山石油株式会社  
美方郡新温泉町浜坂 2591-1  
TEL 0796-82-3153

売上 2020年 7月17日 17:51  
清水 貴之 事務所 様  
クレジット

出光ゼアス (レギュラー) P-1 (内)  
53.50 L 8134.0 7169円  
01200.00

合計 7,169円  
(内、消費税等(10.00%) 652円)

支払区分：一括  
承認No. 000011380  
端末識別番号：0817501255379  
端末処理番号：04564 ATC：003A  
IC/MS識別子：IC  
AID:A0000000651010  
JCB Credit  
カードシーケンス番号：00

伝No: 10065 担当:

※ 本書保管上のお願  
財布・手帳等にはさんで保管願  
場合は、印刷面を内側に折り保管を  
お願いいたします。

※台紙1枚につき領収書1枚のみ貼付する。

※台紙からはみ出るサイズの領収書は縮小コピーで貼付のこと。

※月毎に1から順に通し番号をつける。

(時系列に並べる必要は無いが、可能な限り費目は揃える)

※人件費支払いの際の個人情報、事務所口座など、公表を控えなければならない部分には各事務所においてマスキングを行い提出。) )

※原本は事務所で保管し、コピーを2部本部へ提出。郵送の場合締切日必着のこと。

# 文書通信交通滞在費 領収書貼付台紙

議員氏名	清水 貴之	費目 (○印を つける)	人件費	光熱水費	備品・消耗品費
報告対象月	2020年 7月		事務所費	滞在費	組織活動費
通し番号	7		機関紙誌発行費	宣伝事業費	繰り入れ (寄付)
			調査研究費		



## 納品書 (領収書)

コスモ石油販売 (株) 京阪神カンパニー  
セルフステーションヨシケ園  
兵庫県西宮市 毘沙門町  
49-1  
TEL:0798-75-6821 SS-089151

2020年07月20日 23:27 伝票No.0093  
通番3170

J C B 様  
XXXXXXXXXXXX  
売上 J C B

11200  
レギュラーガソリン P07 ¥5126  
数量 40.36(L)  
単価 127

合計 ¥5,126  
(内消費税 353.8 ¥2171)  
(内消費税10%(対象 ¥5126) ¥466)  
承認No.0000199097 処理通番 13161  
支払方法 通常  
端末番号:7740577708915 IC  
ATC:0014 カード番号:00  
APL:JCB Credit  
AID:A0000000651010

8018-8018 03 2020/07/20

レシートを折りたたんで保管の際は  
印字面が内側になる様をお願いします

※台紙1枚につき領収書1枚のみ貼付する。

※台紙からはみ出るサイズの領収書は縮小コピーで貼付のこと。

※月毎に1から順に通し番号をつける。

(時系列に並べる必要は無いが、可能な限り費目は揃える)

※人件費支払いの際の個人情報、事務所口座など、公表を控えなければならない部分には各事務所においてマスキングを行い提出。)

※原本は事務所で保管し、コピーを2部本部へ提出。郵送の場合締切日必着のこと。



# 文書通信交通滞在費 領収書貼付台紙

議員氏名	清水 貴之	費目 (○印を つける)	人件費	光熱水費	備品・消耗品費
報告対象月	2020年 7月		事務所費	滞在費	組織活動費
通し番号	8		機関紙誌発行費	調査研究費	宣伝事業費 繰り入れ (寄付)



納品書 (領収書)

コスモ石油販売 (株) 京阪神カンパニー  
セルフビュア歌馬  
兵庫県神戸市 灘区 岩屋南町  
4-50  
TEL:078-861-3973 SS-115248

2020年07月22日 21:28 伝票No.0085  
通番2721

J C B 様  
XXXXXXXXXXXX  
売上 J C B

11200  
レギュラーガソリン P05 ¥3597  
数量 28.55(L)  
単価 @126

合計 ¥3,597  
(内消費税 @53.8 ¥1536)  
(内消費税10%(対象 ¥3597) ¥327)  
承認No.0000234140 処理通番 11300  
支払方法 通常  
端末番号:7740577711524 IC  
ATC:003C カードシケル番号:00  
APL:JCB Credit  
AID:A000000651010

8436-8436 02 2020/07/23

レシートを折りたたんで保管の際は  
印字面が内側になる様をお願いします

※台紙1枚につき領収書1枚のみ貼付する。

※台紙からはみ出るサイズの領収書は縮小コピーで貼付のこと。

※月毎に1から順に通し番号をつける。

(時系列に並べる必要は無いが、可能な限り費目は揃える)

※人件費支払いの際の個人情報、事務所口座など、公表を控えなければならない部分には各事務所においてマスキングを行い提出。) )

※原本は事務所で保管し、コピーを2部本部へ提出。郵送の場合締切日必着のこと。

# 文書通信交通滞在費 領収書貼付台紙

議員氏名	清水 貴之	費目 (○印を つける)	人件費      光熱水費      (備品・消耗品費) 事務所費      滞在費      組織活動費 機関紙誌発行費      宣伝事業費 調査研究費      繰り入れ (寄付)
報告対象月	2020年 7月		
通し番号	9		

## 領 収 証

2020年07月分

No. 1- 2-0044-600

戸田町4-23 2F

清水貴之事務所 様

銘 柄	部	金 額
神戸新聞朝刊 (750) ※	1	3,750
合 計		¥ 3,750
※は軽減税率対象品目		

お知らせ

いつも神戸新聞、デイリースポーツを  
ご購入賜り、本当にありがとうございます。  
毎度ご購入有難うございます。  
左記の通り領収致しました。

8%対象 ¥3,750(消費税 ¥277)

神戸新聞 西宮中央専売所  
〒662-0915  
西宮市馬場町2-32  
TEL: 0798-22-6686



2020

7/25

※台紙1枚につき領収書1枚のみ貼付する。

※台紙からはみ出るサイズの領収書は縮小コピーで貼付のこと。

※月毎に1から順に通し番号をつける。

(時系列に並べる必要は無いが、可能な限り費目は揃える)

※人件費支払いの際の個人情報、事務所口座など、公表を控えなければならない部分には各事務所においてマスキングを行い提出。) )

※原本は事務所で保管し、コピーを2部本部へ提出。郵送の場合締切日必着のこと。

# 文書通信交通滞在費 領収書貼付台紙

議員氏名	清水 貴之	費目 (○印を つける)	人件費	光熱水費	備品・消耗品費
報告対象月	2020年 7月		事務所費	滞在費	組織活動費
通し番号	10		機関紙誌発行費	宣伝事業費	繰り入れ (寄付)
			調査研究費		



株式会社吉田石油店  
相生西SS  
兵庫県相生市若狭野町上松233-1  
TEL:0791-28-0388

2020/07/27(月)12:58 2020/07/27

JCB 様  
XXXXXXXXXXXX  
売上 一般クレジット

5964 002000  
レギュラーガソリン ¥3385  
27.30L, ① 0124 L-3 N-18  
(内ガソリン税 ②53.8 ¥1469)

合計 ¥3,385  
(内消費税等 ¥308)

承認No. 0029595  
支払方法 一括  
幼 OK  
端末処理通番 11642

※本書保管上のお願  
財布・手帳等にはさんで保管頂く場  
合は、印刷面を内側に折り保管をお  
願い致します。

♪♪♪楽天ポイントカード♪♪♪  
店内にて登録受付中!!

No.5583 担当:相生西SS 01

- ※台紙1枚につき領収書1枚のみ貼付する。
- ※台紙からはみ出るサイズの領収書は縮小コピーで貼付のこと。
- ※月毎に1から順に通し番号をつける。  
(時系列に並べる必要は無いが、可能な限り費目は揃える)
- ※人件費支払いの際の個人情報、事務所口座など、公表を控えなければならない部分には各事務所においてマスキングを行い提出。)
- ※原本は事務所で保管し、コピーを2部本部へ提出。郵送の場合締切日必着のこと。

# 文書通信交通滞在費 領収書貼付台紙

議員氏名	清水 貴之	費目 (○印を つける)	人件費	光熱水費	備品・消耗品費
報告対象月	2020年 7月		事務所費	滞在費	組織活動費
通し番号	//		機関紙誌発行費	宣伝事業費	繰り入れ (寄付)
			調査研究費		

## 納品書 (領収書)

売上  
2020年07月31日 08:45  
クレジットカード会員様

JCB  
XXXXXXXXXXXX 0000

レギュラーガソリン P-6 内税 10%  
36.88L @122.00 ¥4499  
11200.00

合計 ¥4,499  
(内消費税等 ¥409)

支払方法 1回  
有効期限 XX年XX月

2020/07/31 (895533)

株式会社 加藤商店  
SELF KATOH NO. 1  
豊岡市正法寺宮下通596-1  
TEL0796-29-1020  
シートNo. 0077-02

※台紙1枚につき領収書1枚のみ貼付する。

※台紙からはみ出るサイズの領収書は縮小コピーで貼付のこと。

※月毎に1から順に通し番号をつける。

(時系列に並べる必要は無いが、可能な限り費目は揃える)

※人件費支払いの際の個人情報、事務所口座など、公表を控えなければならない部分には各事務所においてマスキングを行い提出。) )

※原本は事務所で保管し、コピーを2部本部へ提出。郵送の場合締切日必着のこと。

文書通信交通滞在費 領収書貼付台紙

議員氏名	清水 貴之	費目 (○印を つける)	人件費	光熱水費	備品・消耗品費
報告対象月	2020年 7月		事務所費	滞在費	組織活動費
通し番号	12		機関紙誌発行費	調査研究費	宣伝事業費

領収書

清水 貴之 事務所 様

[証紙切手引受]  
ゆうパック 80サイズ  
138867165592 〒612-8018 ¥1,100

割引 (内訳) -¥120

送料 ①120 -¥120

小計 ¥980

[販売]  
ゆうパック・箱 (中)  
140円 1枚 ¥140

小計 ¥140

郵便物引受合計通数 0通  
ゆうパック引受合計個数 1個  
課税計 (10%) ¥1,120  
(内消費税等 ¥101)  
非課税計 ¥0

△計 ¥1,120  
口計 ¥1,120  
お預り金額 ¥1,120



〒100-8792 日本郵便株式会社  
東京都千代田区大手町2-3-1  
取扱日時：2020年 7月 8日 12:16  
担当：  
発行No. 200708Z2108 端N59箱01  
連絡先：西宮本町郵便局  
TEL:0798-35-4358

- ※台紙1枚につき領収書1枚のみ貼付する。
- ※台紙からはみ出るサイズの領収書は縮小コピーで貼付のこと。
- ※月毎に1から順に通し番号をつける。  
(時系列に並べる必要は無いが、可能な限り費目は揃える)
- ※人件費支払いの際の個人情報、事務所口座など、公表を控えなければならない部分には各事務所においてマスキングを行い提出。)
- ※原本は事務所で保管し、コピーを2部本部へ提出。郵送の場合締切日必着のこと。

## 文書通信交通滞在費 領収書貼付台紙

議員氏名	清水 貴之	費目 (○印を つける)	人件費	光熱水費	備品・消耗品費
報告対象月	2020年 7月		○事務所費	滞在費	組織活動費
通し番号	13		機関紙誌発行費	調査研究費	宣伝事業費 繰り入れ(寄付)

### 会館電話電報料領収書

令和 2 年 7 月 10 日

清水 貴之 殿

金 10,364 円

令和 2 年 6 月分

参議院会計課長

区分	電話番号	基本料	通話料	託送電報料	その他	合計額
会館	03-6550-0404		1,808		181	1,989
	03-6551-0404		174		17	191
内線	50404			8,184		8,184
						10,364

※台紙1枚につき領収書1枚のみ貼付する。

※台紙からはみ出るサイズの領収書は縮小コピーで貼付のこと。

※月毎に1から順に通し番号をつける。

(時系列に並べる必要は無いが、可能な限り費目は揃える)

※人件費支払いの際の個人情報、事務所口座など、公表を控えなければならない部分には各事務所においてマスキングを行い提出。)

※原本は事務所で保管し、コピーを2部本部へ提出。郵送の場合締切日必着のこと。

# 文書通信交通滞在費 領収書貼付台紙

議員氏名	清水 貴之	費目 (○印をつける)	人件費      光熱水費      備品・消耗品費 事務所費    滞在費          組織活動費 機関紙誌発行費    宣伝事業費 調査研究費          繰り入れ (寄付)
報告対象月	2020年 7月		
通し番号	14		

日付	摘要	お支払金額	お預り金額	差引残高
02-07-10	振替	*69,960	ニッサンファイナンス	

○他金支払いの小切手等でご入金の場合は、領収書にお支払いただける予定日を表示します。  
 お支払可能期限は小切手等の種類により異なります。詳細は窓口にご確認ください。  
 ○本台紙の下記項目における金額・残高の単位について  
 【項目名】お支払金額・お預り金額・差引残高  
 外資系法人の場合は、お支払額しに記された通貨単位となります。  
 ・その他の残高の場合は、円単位となります。

※台紙1枚につき領収書1枚のみ貼付する。

※台紙からはみ出るサイズの領収書は縮小コピーで貼付のこと。

※月毎に1から順に通し番号をつける。

(時系列に並べる必要は無いが、可能な限り費目は揃える)

※人件費支払いの際の個人情報、事務所口座など、公表を控えなければならない部分には各事務所においてマスキングを行い提出。) )

※原本は事務所で保管し、コピーを2部本部へ提出。郵送の場合締切日必着のこと。

車リース代

# 文書通信交通滞在費 領収書貼付台紙

議員氏名	清水 貴之	費目 (○印を つける)	人件費	光熱水費	備品・消耗品費
報告対象月	2020年 7月		○事務所費	滞在費	組織活動費
通し番号	15		機関紙誌発行費	宣伝事業費	繰り入れ(寄付)
			調査研究費		

振込受付完了 | 新生パワーダイレクト

Page 1 of 1

振込受付完了

以下の内容で振込を受け付けました。

印刷

振込日	2020/07/20
振込依頼人名	シミズ タカユキ
金融機関	三菱UFJ銀行
支店 / 出張所	堂島支店
預金種目	普通
口座番号	
お受取人名	カ) パーキングマネジメント
振込金額	19,800 円
手数料	210 円
キャッシュバック金額	210 円
出金金額合計	19,800 円

駐車場

※台紙1枚につき領収書1枚のみ貼付する。

※台紙からはみ出るサイズの領収書は縮小コピーで貼付のこと。

※月毎に1から順に通し番号をつける。

(時系列に並べる必要は無いが、可能な限り費目は揃える)

※人件費支払いの際の個人情報、事務所口座など、公表を控えなければならない部分には各事務所においてマスキングを行い提出。)

※原本は事務所で保管し、コピーを2部本部へ提出。郵送の場合締切日必着のこと。



# 文書通信交通滞在費 領収書貼付台紙

議員氏名	清水 貴之	費目 (○印を つける)	人件費	光熱水費	備品・消耗品費
報告対象月	2020年 7月		事務所費	滞在費	組織活動費
通し番号	16		機関紙誌発行費	調査研究費	宣伝事業費

振込受付完了 | 新生パワーダイレクト

Page 1 of 1

振込受付完了

以下の内容で振込を受け付けました。

印刷

振込日	2020/07/20
振込依頼人名	シミズ タカユキ ジムシヨ
金融機関	近畿産業信用組合
支店 / 出張所	神戸支店
預金種目	普通
口座番号	
お受取人名	カ) プラチナハウシード
振込金額	187,000 円
手数料	210 円
キャッシュバック金額	210 円
出金金額合計	187,000 円

事務所家賃

※台紙1枚につき領収書1枚のみ貼付する。

※台紙からはみ出るサイズの領収書は縮小コピーで貼付のこと。

※毎月1から順に通し番号をつける。

(時系列に並べる必要は無いが、可能な限り費目は揃える)

※人件費支払いの際の個人情報、事務所口座など、公表を控えなければならない部分には各事務所においてマスキングを行い提出。)

※原本は事務所で保管し、コピーを2部本部へ提出。郵送の場合締切日必着のこと。

文書通信交通滞在費 領収書貼付台紙

議員氏名	清水 貴之	費目 (○印を つける)	人件費	光熱水費	備品・消耗品費
報告対象月	2020年 7月		事務所費	滞在費	組織活動費
通し番号	17		機関紙誌発行費	調査研究費	宣伝事業費

領収書

清水 貴之 事務所 様

[販売]  
84円普通切手  
84円 20枚 ¥1,680

小計 ¥1,680

課税計(10%) ¥0  
(内消費税等 ¥0)  
非課税計 ¥1,680

合計 ¥1,680  
お預り金額 ¥2,000  
おつり ¥320



〒100-8792 日本郵便株式会社  
東京都千代田区大手町2-3-1  
取扱日時: 2020年 7月28日 13:21  
担当:  
発行No. 200728J2250 端N59箱01  
連絡先: 西宮本町郵便局  
TEL: 0798-35-4358

※台紙1枚につき領収書1枚のみ貼付する。

※台紙からはみ出るサイズの領収書は縮小コピーで貼付のこと。

※月毎に1から順に通し番号をつける。

(時系列に並べる必要は無いが、可能な限り費目は揃える)

※人件費支払いの際の個人情報、事務所口座など、公表を控えなければならない部分には各事務所においてマスキングを行い提出。) )

※原本は事務所で保管し、コピーを2部本部へ提出。郵送の場合締切日必着のこと。

## 文書通信交通滞在費 領収書貼付台紙

議員氏名	清水 貴之	費目 (○印を つける)	人件費      光熱水費      備品・消耗品費 事務所費    滞在費          組織活動費 機関紙誌発行費    宣伝事業費 調査研究費          繰り入れ (寄付)
報告対象月	2020年 7月		
通し番号	18		

払込受領証 (RECEIPT)

受取人 ソフトバンク株式会社 (TM)

払込人氏名 (CUSTOMER NAME)

清水貴之 様

お客様番号 (CUSTOMER NUMBER)

発行番号 3200600088  
BILL NUMBER 765911

請求月 (MONTH OF BILLING)

2020年 6月分

金額 (AMOUNT)

15,895 円

うち消費税等 (TAX)

1,445 円



受領印・OVS専用

(お客様控え)

※台紙1枚につき領収書1枚のみ貼付する。

※台紙からはみ出るサイズの領収書は縮小コピーで貼付のこと。

※月毎に1から順に通し番号をつける。

(時系列に並べる必要は無いが、可能な限り費目は揃える)

※人件費支払いの際の個人情報、事務所口座など、公表を控えなければならない部分には各事務所においてマスキングを行い提出。) )

※原本は事務所で保管し、コピーを2部本部へ提出。郵送の場合締切日必着のこと。

# 文書通信交通滞在費 領収書貼付台紙

議員氏名	清水 貴之	費目 (○印を つける)	人件費	光熱水費	備品・消耗品費
報告対象月	2020年 7月		事務所費	滞在費	組織活動費
通し番号	19		機関紙誌発行費	調査研究費	宣伝事業費

## 領収書

清水貴之事務所 様

[証紙切手引受]	
第一種定形外(規格内) @210 2通	111.5g ¥420
小計	¥420
第一種定形外(規格内) @140 4通	64.5g ¥560
小計	¥560
郵便物引受合計通数	6通
課税計(10%)	¥980
(内消費税等)	¥89)
非課税計	¥0
合計	¥980
お預り金額	¥1,000
おつり	¥20



〒100-8792 日本郵便株式会社  
 東京都千代田区大手町2-3-1  
 取扱日時: 2020年 7月29日 13:52  
 担当:  
 発行No. 200729A5354 端N11箱11  
 連絡先: 国会内郵便局  
 TEL: 03-3581-0681

- ※台紙1枚につき領収書1枚のみ貼付する。
- ※台紙からはみ出るサイズの領収書は縮小コピーで貼付のこと。
- ※月毎に1から順に通し番号をつける。  
 (時系列に並べる必要は無いが、可能な限り費目は揃える)
- ※人件費支払いの際の個人情報、事務所口座など、公表を控えなければならない部分には各事務所においてマスキングを行い提出。)
- ※原本は事務所で保管し、コピーを2部本部へ提出。郵送の場合締切日必着のこと。

# 文書通信交通滞在費 領収書貼付台紙

議員氏名	清水 貴之	費目 (○印を つける)	人件費	光熱水費	備品・消耗品費
報告対象月	2020年 7月		○事務所費	滞在費	組織活動費
通し番号	20		機関紙誌発行費	調査研究費	宣伝事業費

## 領収書

清水貴之事務所 様

[販売]	
2020 夏葉書(朝顔と風鈴)	
63円 10枚	¥630
-----	
小計	¥630
-----	
課税計(10%)	¥0
(内消費税等)	¥0)
非課税計	¥630
-----	
△計	¥630
□計	¥630
お預り金額	¥630



〒100-8792 日本郵便株式会社  
 東京都千代田区大手町2-3-1  
 取扱日時：2020年 7月30日 12:07  
 担当：  
 発行No. 200730J8980 端N11箱11  
 連絡先：国会内郵便局  
 TEL:03-3581-0681

- ※台紙1枚につき領収書1枚のみ貼付する。
- ※台紙からはみ出るサイズの領収書は縮小コピーで貼付のこと。
- ※月毎に1から順に通し番号をつける。  
 (時系列に並べる必要は無いが、可能な限り費目は揃える)
- ※人件費支払いの際の個人情報、事務所口座など、公表を控えなければならない部分には各事務所においてマスキングを行い提出。)
- ※原本は事務所で保管し、コピーを2部本部へ提出。郵送の場合締切日必着のこと。

## 文書通信交通滞在費 領収書貼付台紙

議員氏名	清水 貴之	費目 (○印を つける)	人件費	光熱水費	備品・消耗品費
報告対象月	2020年 7月		事務所費	○滞在費	組織活動費
通し番号	21		機関紙誌発行費		宣伝事業費
			調査研究費		繰り入れ(寄付)

304

令和 2 年 7 月分 支払明細書 参議院議員 清水 貴之 殿

支給	歳	費	文書通信交通 滞在費	議会雑費	期末手当			支給合計額
控 除	所得税	住民税	党よりの依頼 差引額	電話料	○ 109,239	宿舍費	宿舍経費	控除合計額
	議員会館費	団体生命保険料	交通傷害保険料	議員会館食堂費	国民年金保険料	その他		
								送引合計額

※台紙1枚につき領収書1枚のみ貼付する。

※台紙からはみ出るサイズの領収書は縮小コピーで貼付のこと。

※月毎に1から順に通し番号をつける。

(時系列に並べる必要は無いが、可能な限り費目は揃える)

※人件費支払いの際の個人情報、事務所口座など、公表を控えなければならない部分には各事務所においてマスキングを行い提出。) )

※原本は事務所で保管し、コピーを2部本部へ提出。郵送の場合締切日必着のこと。

## 文書通信交通滞在費 領収書貼付台紙

議員氏名	清水 貴之	費目 (○印をつける)	人件費      光熱水費      備品・消耗品費 事務所費 <b>滞在費</b> 組織活動費 機関紙誌発行費      宣伝事業費 調査研究費      繰り入れ(寄付)
報告対象月	2020年 7月		
通し番号	22		

### 宿舎経費領収書

令和 2 年 7 月 10 日

清水 貴之 殿

金 5,948円      令和 2 年 6 月分      参議院清水谷宿舎長 

科目	経営費	電気料金	ガス料金	水道料金	共同浴室	冷・暖房	その他	合計額
金額	2,000	2,340	1,608					5,948

※台紙1枚につき領収書1枚のみ貼付する。

※台紙からはみ出るサイズの領収書は縮小コピーで貼付のこと。

※月毎に1から順に通し番号をつける。

(時系列に並べる必要は無いが、可能な限り費目は揃える)

※人件費支払いの際の個人情報、事務所口座など、公表を控えなければならない部分には各事務所においてマスキングを行い提出。) )

※原本は事務所で保管し、コピーを2部本部へ提出。郵送の場合締切日必着のこと。

# 文書通信交通滞在費 領収書貼付台紙

議員氏名	清水 貴之	費目 (○印を つける)	人件費 光熱水費 備品・消耗品費 事務所費 滞在費 <b>組織活動費</b> 機関紙誌発行費 宣伝事業費 調査研究費 繰り入れ(寄付)
報告対象月	2020年 7月		
通し番号	23		

参議院議員 清水 貴之 先生

令和2年6月25日

## 令和2年7月 議員連盟会費等 歳費引去明細

--	--

〈内訳〉

◎議員連盟会費 合計 9,350

議員連盟名称	会費	議員連盟名称	会費
日華議員懇談会	1,000	日本・太平洋島嶼国友好議員連盟	200
日韓議員連盟	500	乳がん・子宮頸がん検診促進議員連盟	50
NPO議員連盟	100	瀬戸内海再生議員連盟	200
有機農業推進議員連盟	300	参議院ASEAN議員交流推進議員連盟	300
日本海沿岸地帯振興促進議員連盟	300	世界平和友好議員連盟	1,000
ドクターヘリ推進議員連盟	100	福島臨海地域道路整備促進国会議員連盟	300
日口友好議員連盟	200	日本維新の会オートバイ議員連盟	200
国際観光産業振興議員連盟	500	日本チベット国会議員連盟	200
日朝国交正常化推進議員連盟	100	国際軍輸促進議員連盟	200
参議院日本ポーランド友好議員連盟	200	大阪・関西万博を推進する国会議員連盟	100
国連世界食糧計画(WFP)国会議員連盟	100	日本の安全保障を考える議員の会	1,000
アジア太平洋国会議員会議	1,000	新しい国のかたち(分権2.0)協議会	500
共同養育支援議員連盟	200		
日豪国会議員連盟	500		

【本件問合せ先】  
日本維新の会 国会議員団

※台紙1枚につき領収書1枚のみ貼付する。

※台紙からはみ出るサイズの領収書は縮小コピーで貼付のこと。

※月毎に1から順に通し番号をつける。

(時系列に並べる必要は無いが、可能な限り費目は揃える)

※人件費支払いの際の個人情報、事務所口座など、公表を控えなければならない部分には各事務所においてマスキングを行い提出。) )

※原本は事務所で保管し、コピーを2部本部へ提出。郵送の場合締切日必着のこと。



# 文書通信交通滞在費 領収書貼付台紙

議員氏名	清水 貴之	費目 (○印を つける)	人件費	光熱水費	備品・消耗品費
報告対象月	2020年 7月		事務所費	滞在費	○組織活動費
通し番号	24		機関紙誌発行費	調査研究費	宣伝事業費 繰り入れ(寄付)

ご入金ありがとうございます。ご入金いただいた金額は、当会の口座に振り込まれています。ご入金いただいた金額は、当会の口座に振り込まれています。ご入金いただいた金額は、当会の口座に振り込まれています。

## 領収書

入庫日時 2020/07/03 10:55

出庫日時 2020/07/03 20:48

No. 0000074641 車室8

駐車料金 ¥900

料金計 ¥900

投入金額 ¥1,000

釣銭金額 ¥100

発行駐車場: 西宮市本町パーキング

※台紙1枚につき領収書1枚のみ貼付する。

※台紙からはみ出るサイズの領収書は縮小コピーで貼付のこと。

※月毎に1から順に通し番号をつける。

(時系列に並べる必要は無いが、可能な限り費目は揃える)

※人件費支払いの際の個人情報、事務所口座など、公表を控えなければならない部分には各事務所においてマスキングを行い提出。) )

※原本は事務所で保管し、コピーを2部本部へ提出。郵送の場合締切日必着のこと。

文書通信交通滞在費 領収書貼付台紙

議員氏名	清水 貴之	費目 (○印を つける)	人件費	光熱水費	備品・消耗品費
報告対象月	2020年 7月		事務所費	滞在費	組織活動費
通し番号	25		機関紙誌発行費	宣伝事業費	繰り入れ(寄付)
			調査研究費		

領収書

清水 貴之事務所 様

[別納引受] 第一種定形 @84	165通	16.5g ¥13,860
小計		¥13,860
郵便物引受合計通数	165通	
課税計(10%)		¥13,860
(内消費税等)		¥1,260
非課税計		¥0
合計		¥13,860
お預り金額		¥15,000
おつり		¥1,140



〒100-8792 日本郵便株式会社  
東京都千代田区大手町2-3-1  
取扱日時：2020年 7月10日 17:04  
担当：  
発行No. 200710A5765 端N59箱01  
連絡先：西宮本町郵便局  
TEL:0798-35-4358

※台紙1枚につき領収書1枚のみ貼付する。

※台紙からはみ出るサイズの領収書は縮小コピーで貼付のこと。

※月毎に1から順に通し番号をつける。

(時系列に並べる必要は無いが、可能な限り費目は揃える)

※人件費支払いの際の個人情報、事務所口座など、公表を控えなければならない部分には各事務所においてマスキングを行い提出。) )

※原本は事務所で保管し、コピーを2部本部へ提出。郵送の場合締切日必着のこと。

# 文書通信交通滞在費 領収書貼付台紙

議員氏名	清水 貴之	費目 (○印を つける)	人件費	光熱水費	備品・消耗品費
報告対象月	2020年 7月		事務所費	滞在費	組織活動費
通し番号	26		機関紙誌発行費		宣伝事業費
			調査研究費		繰り入れ(寄付)

## 領収書

清水貴之事務所 様

[別納引受]		
第一種定形 ⑧84	231通	16.5g ¥19,404
-----		
小計		¥19,404

郵便物引受合計通数	231通
課税計(10%)	¥19,404
(内消費税等)	¥1,764)
非課税計	¥0

合計	¥19,404
お預り金額	¥20,005
おつり	¥601



〒100-8792 日本郵便株式会社  
 東京都千代田区大手町2-3-1  
 取扱日時：2020年 7月10日 15:58  
 担当：  
 発行No. 200710A5010 端N11箱11  
 連絡先：国会内郵便局  
 TEL:03-3581-0681

- ※台紙1枚につき領収書1枚のみ貼付する。
- ※台紙からはみ出るサイズの領収書は縮小コピーで貼付のこと。
- ※月毎に1から順に通し番号をつける。  
(時系列に並べる必要は無いが、可能な限り費目は揃える)
- ※人件費支払いの際の個人情報、事務所口座など、公表を控えなければならない部分には各事務所においてマスキングを行い提出。)
- ※原本は事務所で保管し、コピーを2部本部へ提出。郵送の場合締切日必着のこと。

# 文書通信交通滞在費 領収書貼付台紙

議員氏名	清水 貴之	費目 (○印を つける)	人件費      光熱水費      備品・消耗品費 事務所費      滞在費      組織活動費 機関紙誌発行費      宣伝事業費 調査研究費      繰り入れ (寄付)
報告対象月	2020年 7月		
通し番号	27		

## 領収書

清水貴之事務所様

[別納引受]  
 第一種定形 16.5g  
 @84 355通 ¥29,820

小計 ¥29,820

郵便物引受合計通数 355通  
 課税計 (10%) ¥29,820  
 (内消費税等 ¥2,710)  
 非課税計 ¥0

合計 ¥29,820  
 お預り金額 ¥30,000  
 おつり ¥180



〒100-8792 日本郵便株式会社  
 東京都千代田区大手町2-3-1  
 取扱日時：2020年 7月11日 17:19  
 担当：  
 発行No. 200711A7406 端P55箱02  
 連絡先：神戸中央郵便局  
 TEL:0570-943-153

※台紙1枚につき領収書1枚のみ貼付する。

※台紙からはみ出るサイズの領収書は縮小コピーで貼付のこと。

※月毎に1から順に通し番号をつける。

(時系列に並べる必要は無いが、可能な限り費目は揃える)

※人件費支払いの際の個人情報、事務所口座など、公表を控えなければならない部分には各事務所においてマスキングを行い提出。) )

※原本は事務所で保管し、コピーを2部本部へ提出。郵送の場合締切日必着のこと。

# 文書通信交通滞在費 領収書貼付台紙

議員氏名	清水 貴之	費目 (○印を つける)	人件費	光熱水費	備品・消耗品費
報告対象月	2020年 7月		事務所費	滞在費	組織活動費
通し番号	28		機関紙誌発行費		宣伝事業費
			調査研究費		繰り入れ(寄付)

## 領収書

清水貴之事務所 様

[別納引受]	
第一種定形 084	10.0g ¥1,176
14通	
-----	
小計	¥1,176
-----	
郵便物引受合計通数	14通
課税計(10%)	¥1,176
(内消費税等)	¥106)
非課税計	¥0
-----	
合計	¥1,176
お預り金額	¥1,206
おつり	¥30



〒100-8792 日本郵便株式会社  
 東京都千代田区大手町2-3-1  
 取扱日時：2020年 7月17日 15:26  
 担当：  
 発行No. 200717A5935 端N59箱01  
 連絡先：西宮本町郵便局  
 TEL:0798-35-4358

※台紙1枚につき領収書1枚のみ貼付する。

※台紙からはみ出るサイズの領収書は縮小コピーで貼付のこと。

※月毎に1から順に通し番号をつける。

(時系列に並べる必要は無いが、可能な限り費目は揃える)

※人件費支払いの際の個人情報、事務所口座など、公表を控えなければならない部分には各事務所においてマスキングを行い提出。) )

※原本は事務所で保管し、コピーを2部本部へ提出。郵送の場合締切日必着のこと。

## 文書通信交通滞在費 領収書貼付台紙

議員氏名	清水 貴之	費目 (○印を つける)	人件費	光熱水費	備品・消耗品費
報告対象月	2020年 7月		事務所費	滞在費	組織活動費
通し番号	29		機関紙誌発行費		宣伝事業費
			調査研究費		繰り入れ (寄付)

タイムズ24株式会社  
0120-72-8924  
タイムズみなと元町第2

-----領 収 書-----

駐車位置番号:1

入庫日時 2020年07月22日 12時12分

精算日時 2020年07月22日 12時33分

No.0000001696 精算機:00921903

駐車料金 660円

---

合計(税込10%) 660円

現金支払 1,000円

残額 340円

※台紙1枚につき領収書1枚のみ貼付する。

※台紙からはみ出るサイズの領収書は縮小コピーで貼付のこと。

※月毎に1から順に通し番号をつける。

(時系列に並べる必要は無いが、可能な限り費目は揃える)

※人件費支払いの際の個人情報、事務所口座など、公表を控えなければならない部分には各事務所においてマスキングを行い提出。) )

※原本は事務所で保管し、コピーを2部本部へ提出。郵送の場合締切日必着のこと。

## 文書通信交通滞在費 領収書貼付台紙

議員氏名	清水 貴之	費目 (○印を つける)	人件費	光熱水費	備品・消耗品費
報告対象月	2020年 7月		事務所費	滞在費	組織活動費
通し番号	30		機関紙誌発行費		宣伝事業費
			調査研究費		繰り入れ(寄付)

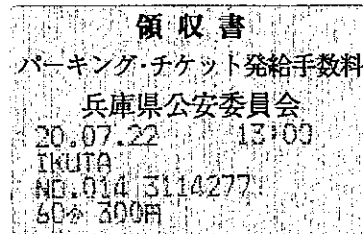

※台紙1枚につき領収書1枚のみ貼付する。

※台紙からはみ出るサイズの領収書は縮小コピーで貼付のこと。

※月毎に1から順に通し番号をつける。

(時系列に並べる必要は無いが、可能な限り費目は揃える)

※人件費支払いの際の個人情報、事務所口座など、公表を控えなければならない部分には各事務所においてマスキングを行い提出。) )

※原本は事務所で保管し、コピーを2部本部へ提出。郵送の場合締切日必着のこと。

## 文書通信交通滞在費 領収書貼付台紙

議員氏名	清水 貴之	費目 (○印を つける)	人件費      光熱水費      備品・消耗品費 事務所費      滞在費 <b>組織活動費</b> 機関紙誌発行費      宣伝事業費 調査研究費      繰り入れ（寄付）
報告対象月	2020年 7月		
通し番号	31		

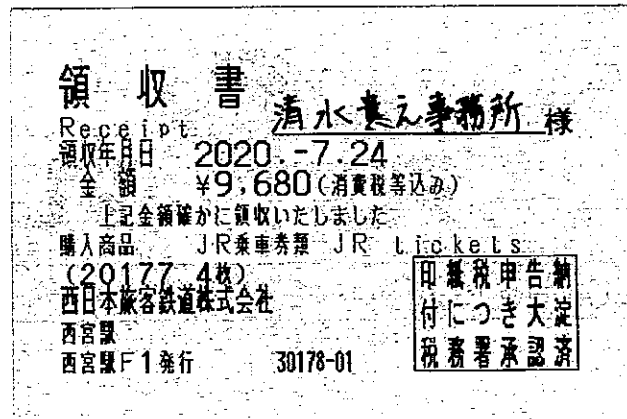

※台紙1枚につき領収書1枚のみ貼付する。

※台紙からはみ出るサイズの領収書は縮小コピーで貼付のこと。

※月毎に1から順に通し番号をつける。

(時系列に並べる必要は無いが、可能な限り費目は揃える)

※人件費支払いの際の個人情報、事務所口座など、公表を控えなければならない部分には各事務所においてマスキングを行い提出。)

※原本は事務所で保管し、コピーを2部本部へ提出。郵送の場合締切日必着のこと。



# 文書通信交通滞在費 領収書貼付台紙

議員氏名	清水 貴之	費目 (○印を つける)	人件費	光熱水費	備品・消耗品費
報告対象月	2020年 7月		事務所費	滞在費	組織活動費
通し番号	32		機関紙誌発行費	調査研究費	宣伝事業費

株式会社 JTB 

領 収 証

領収番号	T001-051439
領収票番号	60893334800-01-93
発行日	2020年 7月28日

清水貴之事務所 様

下記の金額正に領収いたしました

¥ 17, 120 -

但し 7月31日 航空券代金として

ご入金内訳(今回のご入金額)

日付	種別	金額
2020/07/28	現金	¥17,120
合 計 金 額		¥17,120

国会内店  
 〒100-0014 東京都千代田区永田町  
 2-2-1  
 衆議院第一議員会館内地下4階  
 TEL: 03-3581-2057



印 紙 税 申 告 納  
 付 に つ き 品 川  
 税 務 署 承 認 済  
所在地 東京都千代田区永田町2-2-1

領収額所名、領収印の無いもの及び金額訂正のものは無効です。

1/2

※台紙1枚につき領収書1枚のみ貼付する。

※台紙からはみ出るサイズの領収書は縮小コピーで貼付のこと。

※月毎に1から順に通し番号をつける。

(時系列に並べる必要は無いが、可能な限り費目は揃える)

※人件費支払いの際の個人情報、事務所口座など、公表を控えなければならない部分には各事務所においてマスキングを行い提出。) )

※原本は事務所で保管し、コピーを2部本部へ提出。郵送の場合締切日必着のこと。

## 文書通信交通滞在費 領収書貼付台紙

議員氏名	清水 貴之	費目 (○印を つける)	人件費	光熱水費	備品・消耗品費
報告対象月	2020年 7月		事務所費	滞在費	組織活動費
通し番号	33		機関紙誌発行費	○ <b>宣伝事業費</b>	
			調査研究費	繰り入れ (寄付)	

**領 収 証**

参議院議員 清水貴之事務所 様      No.

---

¥      **11,000**

内 訳	
税抜額	10,000
消費税額	1,000

但      サイト保守・管理・更新費 2020/5月分

入金日      2020年7月9日

上記 正に領収いたしました

株式会社Cyujo

〒541-0041 大阪市中央区北浜4-1-1

石原ビルディング



※台紙1枚につき領収書1枚のみ貼付する。

※台紙からはみ出るサイズの領収書は縮小コピーで貼付のこと。

※月毎に1から順に通し番号をつける。

(時系列に並べる必要は無いが、可能な限り費目は揃える)

※人件費支払いの際の個人情報、事務所口座など、公表を控えなければならない部分には各事務所においてマスキングを行い提出。)

※原本は事務所で保管し、コピーを2部本部へ提出。郵送の場合締切日必着のこと。

文書通信交通滞在費 領収書貼付台紙

議員氏名	清水 貴之	費目 (○印を つける)	人件費	光熱水費	備品・消耗品費
報告対象月	2020年 7月		事務所費	滞在費	組織活動費
通し番号	34		機関紙誌発行費	○宣伝事業費	繰り入れ (寄付)
			調査研究費		

領 収 証	
参議院議員 清水貴之事務所 様 No. _____	
¥ 11,000	
内 訳	但 サイト保守・管理・更新費 2020/6月分
税抜額 10,000	入金日 2020年7月9日
消費税額 1,000	上記 正に領収いたしました
	株式会社Cyujo
	〒541-0041 大阪市中央区北浜4-1-7
	石原ビルディング

※台紙1枚につき領収書1枚のみ貼付する。

※台紙からはみ出るサイズの領収書は縮小コピーで貼付のこと。

※月毎に1から順に通し番号をつける。

(時系列に並べる必要は無いが、可能な限り費目は揃える)

※人件費支払いの際の個人情報、事務所口座など、公表を控えなければならない部分には各事務所においてマスキングを行い提出。) )

※原本は事務所で保管し、コピーを2部本部へ提出。郵送の場合締切日必着のこと。

## 文書通信交通滞在費 領収書貼付台紙

議員氏名	清水 貴之	費目 (○印を つける)	人件費    光熱水費    備品・消耗品費 事務所費    滞在費    組織活動費 機関紙誌発行費    宣伝事業費 調査研究費 <span style="border: 1px solid black; border-radius: 50%; padding: 2px;">繰り入れ (寄付)</span>
報告対象月	2020年 7月		
通し番号	35		

領 収 証

参議院議員 清水貴之 様 2020年7月31日

---

¥103,639 =

上記の金額を正に領収いたしました

但し 寄付金として

日本維新の会 参議院兵庫県選挙区第1支部  
〒682-0916 西宮市戸田町4-23-202

電話 0798-24-2426 FAX 0798-24-1042

- ※台紙1枚につき領収書1枚のみ貼付する。
- ※台紙からはみ出るサイズの領収書は縮小コピーで貼付のこと。
- ※月毎に1から順に通し番号をつける。  
(時系列に並べる必要は無いが、可能な限り費目は揃える)
- ※人件費支払いの際の個人情報、事務所口座など、公表を控えなければならない部分には各事務所においてマスキングを行い提出。)
- ※原本は事務所で保管し、コピーを2部本部へ提出。郵送の場合締切日必着のこと。

## 文書通信交通滞在費 領収書貼付台紙

議員氏名	清水 貴之	費目 (○印を つける)	人件費 光熱水費 備品・消耗品費
報告対象月	2020年 7月		事務所費 滞在費 組織活動費
通し番号	36		機関紙誌発行費 宣伝事業費 調査研究費 <span style="border: 1px solid black; border-radius: 50%; padding: 2px;">繰り入れ(寄付)</span>

**領 収 証**

参議院議員 清水貴之 様 2020年7月31日

---

¥ 300,000 =

上記の金額を正に領収いたしました

但し 寄付金として

清水貴之後援会

〒662-0916 西宮市戸田町4-23-2402  
電話 0798-24-2426 FAX 0798-24-1942

清水  
貴之後援  
会

- ※台紙1枚につき領収書1枚のみ貼付する。
- ※台紙からはみ出るサイズの領収書は縮小コピーで貼付のこと。
- ※月毎に1から順に通し番号をつける。  
(時系列に並べる必要は無いが、可能な限り費目は揃える)
- ※人件費支払いの際の個人情報、事務所口座など、公表を控えなければならない部分には各事務所においてマスキングを行い提出。)
- ※原本は事務所で保管し、コピーを2部本部へ提出。郵送の場合締切日必着のこと。