

提出日 2017年9月22日

議員氏名	高木かおり
担当者	近藤晶久
報告対象月	2017年 7月

項目	金額 (円)	備考
1 経常経費	¥324,051	
(1) 人件費		
(2) 光熱水費	¥2,838	電気代
(3) 備品・消耗品費	¥5,377	事務所備品
(4) 事務所費	¥277,463	電話、事務所家賃、駐車場代、移動車リース代
(5) 滞在費	¥38,373	議員宿舎使用料
2 政治活動費	¥77,322	
(1) 組織活動費	¥77,322	国政活動交通費
(2) 機関紙誌発行費		
(3) 宣伝事業費		
(4) 調査研究費		
3 政党支部繰入 (寄付)	¥598,627	組織活動費
主な内訳		
主な内訳		
4 資金管理団体繰入 (寄付)		
主な内訳		
主な内訳		
5 支出合計	¥1,000,000	
6 前月からの繰越		
7 次月への繰越		

文書通信交通滞在費 領収書貼付台紙

議員氏名	高木かおり	費目 (○印を つける)	人件費	○ 光熱水費	備品・消耗品費
報告対象月	2017年 7月		事務所費	○ 滞在費	組織活動費
通し番号	/		機関紙誌発行費		宣伝事業費
			調査研究費		繰り入れ (寄付)

電気料金振込受領証(兼請求書) 青

いつもご利用いただきありがとうございます。

おなまえ		29年 6月分
お客さま 番号	23244600583520	請求金額 2,838円
ご使用 期間	5月26日～ 6月22日	金額 210円
契種	ご使用量(kWh) 121	電気料金内訳(円) -
ご使用場所 堺市西区上439-8堺上第2 ビル2階		
燃料費調整額	-280.67円	
再エネ促進賦課金	319円	

5月分のお支払いがお済みでない場合は、必ず 5月分
から順にお支払いをお願いいたします。

お支払期限日 7月24日 金融機関取扱期限日 7月24日

本票は、8月7日までコンビニエンスストアにて
お取扱いただけます。

お支払いいただく前に、裏面記載のお知らせを必ずご確認ください。

南大阪営業所 電話番号 0800-777-8024

収 納 印

収入印紙不要
(お客さま控え)

※台紙1枚につき領収書1枚のみ貼付する。

※台紙からはみ出るサイズの領収書は縮小コピーで貼付のこと。

※月毎に1から順に通し番号をつける。

(時系列に並べる必要は無いが、可能な限り費目は揃える)

※人件費支払いの際の個人情報、事務所口座など、公表を控えなければならない部分には各事務所においてマスキングを行い提出。))

※原本は事務所で保管し、コピーを2部本部へ提出。郵送の場合締切日必着のこと。141107文書

文書通信交通滞在費 領収書貼付台紙

議員氏名	高木かおり	費目 (○印をつける)	人件費	光熱水費	備品・消耗品費
報告対象月	2017年 7月		事務所費	滞在費	組織活動費
通し番号	2		機関紙誌発行費		宣伝事業費
			調査研究費		繰り入れ(寄付)

払込受領書
(コンビニエンスストアお支払用)

ゆうちょ銀行

払込人氏名
高木 かおり 事務所

お問い合わせ番号
60416499

金額 **¥2234**
内消費税等(165)

受取人
SMBCファイナンスサービス㈱
アスクル担当販売店
麻布食品株式会社

受領印

収入印紙貼付欄
(CVS専用)

領収日付印

金額を訂正された場合は、
コンビニエンスストアでの
お支払いはできません。
(お客様控)

※台紙1枚につき領収書1枚のみ貼付する。

※台紙からはみ出るサイズの領収書は縮小コピーで貼付のこと。

※月毎に1から順に通し番号をつける。

(時系列に並べる必要は無いが、可能な限り費目は揃える)

※人件費支払いの際の個人情報、事務所口座など、公表を控えなければならない部分には各事務所においてマスキングを行い提出。))

※原本は事務所で保管し、コピーを2部本部へ提出。郵送の場合締切日必着のこと。141107文書

文書通信交通滞在費 領収書貼付台紙

議員氏名	高木かおり	費目 (○印をつける)	人件費	光熱水費	備品・消耗品費
報告対象月	2017年 7月		事務所費	滞在費	組織活動費
通し番号	3		機関紙誌発行費	調査研究費	宣伝事業費

払込受領書 
(コンビニエンスストアお支払用)

ゆうちょ銀行
 払込人氏名
高木かおり事務所

お問い合わせ番号
60402081

金額 **¥3143**
 内消費税等(**232**)

受取人
 SMBCファイナンスサービス㈱
 アスクル担当販売店
 株式会社アスクルハン
 六

受領印

 収入印紙貼付
 (CVS専用)
 17,714

領収日付印

金額を訂正された場合は、
 コンビニエンスストアでの
 お支払いはできません。

(お客様控)

※台紙1枚につき領収書1枚のみ貼付する。

※台紙からはみ出るサイズの領収書は縮小コピーで貼付のこと。

※月毎に1から順に通し番号をつける。

(時系列に並べる必要は無いが、可能な限り費目は揃える)

※人件費支払いの際の個人情報、事務所口座など、公表を控えなければならない部分には各事務所においてマスキングを行い提出。))

※原本は事務所で保管し、コピーを2部本部へ提出。郵送の場合締切日必着のこと。141107 文書

文書通信交通滞在費 領収書貼付台紙

議員氏名	高木かおり	費目 (○印をつける)	人件費	光熱水費	備品・消耗品費
報告対象月	2017年 7月		事務所費	滞在費	組織活動費
通し番号	4		機関紙誌発行費	調査研究費	宣伝事業費

領 収 書

発行日：2017年6月30日

高木 佳保里 様

合計金額 (消費税込)	¥118,800-
----------------	-----------

但し、堺市西区上439-8 堺上第2ビル 2階 賃貸借契約に基づく礼金及びH29年7月分家賃・共益費として、上記正に領収いたしました。

¥110,000-

¥8,800-

7月分 家賃	¥108,000
7月分 共益費	¥10,800



〒593-8311

大阪府堺市西区上559-5

堺上グループホールディングス株式会社

TEL：072-272-2000

FAX：072-272-8001

※台紙1枚につき領収書1枚のみ貼付する。

※台紙からはみ出るサイズの領収書は縮小コピーで貼付のこと。

※月毎に1から順に通し番号をつける。

(時系列に並べる必要は無いが、可能な限り費目は揃える)

※人件費支払いの際の個人情報、事務所口座など、公表を控えなければならない部分には各事務所においてマスキングを行い提出。))

※原本は事務所で保管し、コピーを2部本部へ提出。郵送の場合締切日必着のこと。141107 文書

文書通信交通滞在費 領収書貼付台紙

議員氏名	高木かおり	費目 (○印を つける)	人件費	光熱水費	備品・消耗品費
報告対象月	2017年 7月		事務所費	滞在費	組織活動費
通し番号	5		機関紙誌発行費	宣伝事業費	繰り入れ(寄付)
			調査研究費		

領 収 書

発行日：2017年6月30日

高木 佳保里 様

合計金額 (消費税込)	¥32,400-
----------------	----------

但し、堺市西区上438-2 駐車場(1台 ¥16,200)No.10、No.11の2台分のH29年7月分駐車場代金として、上記正に領収いたしました。

¥30,000-

¥2,400-

7月分駐車場代	¥32,400
(1台 ¥16,200)	

〒593-8311

大阪府堺市西区上559-5

堺上グループホールディングス株式会社

TEL : 072-272-2000

FAX : 072-272-8001

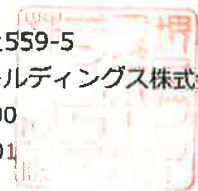

※台紙1枚につき領収書1枚のみ貼付する。

※台紙からはみ出るサイズの領収書は縮小コピーで貼付のこと。

※月毎に1から順に通し番号をつける。

(時系列に並べる必要は無いが、可能な限り費目は揃える)

※人件費支払いの際の個人情報、事務所口座など、公表を控えなければならない部分には各事務所においてマスキングを行い提出。))

※原本は事務所で保管し、コピーを2部本部へ提出。郵送の場合締切日必着のこと。141107 文書

文書通信交通滞在費 領収書貼付台紙

議員氏名	高木かおり	費目 (○印を つける)	人件費 光熱水費 備品・消耗品費 事務所費 滞在費 組織活動費 機関紙誌発行費 宣伝事業費 調査研究費 繰り入れ（寄付）
報告対象月	2017年 7月		
通し番号	6		

電話料金等払込受領証
西日本ご利用分

ATMまたはゆうちょ銀行・郵便局で現金払込の場合は左欄の枠をお出しください。上記以外でお支払いの場合は切り取らないでください。

ご請求先氏名 高木佳保里事務所 様
お客様番号 4610-1053-53848
2017年 7月ご請求分 金額(円) ￥7,238-
受取人 NTTファイナンス株式会社
お問合せ先（無料） 0800-3335550
領 取 印 附 印 
収入印紙貼付欄 (金融機関・CVS用)→お客様

※台紙1枚につき領収書1枚のみ貼付する。

※台紙からはみ出るサイズの領収書は縮小コピーで貼付のこと。

※月毎に1から順に通し番号をつける。

(時系列に並べる必要は無いが、可能な限り費目は揃える)

※人件費支払いの際の個人情報、事務所口座など、公表を控えなければならない部分には各事務所においてマスキングを行い提出。)

※原本は事務所で保管し、コピーを2部本部へ提出。郵送の場合締切日必着のこと。141107 文書

文書通信交通滞在費 領収書貼付台紙

議員氏名	高木かおり	費目 (○印を つける)	人件費 光熱水費 備品・消耗品費 事務所費 滞在費 組織活動費 機関紙誌発行費 宣伝事業費 調査研究費 繰り入れ（寄付）
報告対象月	2017年 7月		
通し番号	7		

払込受領証
(金融機関兼用)

払込人氏名 高木佳保里事務所 タカ木 佳保里	様
ご請求先番号 9849276311	
請求年月 2017年06月	
金額 10,817円	
受取人 ソフトバンク株式会社(モバイル)	
受領印 <div style="text-align: center; border: 1px dashed black; padding: 5px; margin: 5px 0;"> 水本 佳保里 清廣 ** 出 ** 票 ** 水 2017.7.20 </div>	
日附印	

お客さま控

※台紙1枚につき領収書1枚のみ貼付する。

※台紙からはみ出るサイズの領収書は縮小コピーで貼付のこと。

※月毎に1から順に通し番号をつける。

(時系列に並べる必要は無いが、可能な限り費目は揃える)

※人件費支払いの際の個人情報、事務所口座など、公表を控えなければならない部分には各事務所においてマスキングを行い提出。)

※原本は事務所で保管し、コピーを2部本部へ提出。郵送の場合締切日必着のこと。141107 文書

文書通信交通滞在費 領収書貼付台紙

議員氏名	高木かおり	費目 (○印を つける)	人件費	光熱水費	備品・消耗品費
報告対象月	2017年 7月		事務所費	滞在費	組織活動費
通し番号	8		機関紙誌発行費	宣伝事業費	繰り入れ(寄付)
			調査研究費		

領 収 書

No. 12

高木 佳保里 様

金 額

¥81,000-

内

消費税等

¥6,000-

但 リース代 7月分 リース車両:

株式会社Kaijo

2017 年 7 月 31 日

590-8311 大阪府堺市西区上559-5

上記の金額正に領収いたしました

072-272-8000



※台紙1枚につき領収書1枚のみ貼付する。

※台紙からはみ出るサイズの領収書は縮小コピーで貼付のこと。

※月毎に1から順に通し番号をつける。

(時系列に並べる必要は無いが、可能な限り費目は揃える)

※人件費支払いの際の個人情報、事務所口座など、公表を控えなければならない部分には各事務所においてマスキングを行い提出。))

※原本は事務所で保管し、コピーを2部本部へ提出。郵送の場合締切日必着のこと。141107 文書

文書通信交通滞在費 領収書貼付台紙

議員氏名	高木かおり	費目 (○印を つける)	人件費	光熱水費	備品・消耗品費
報告対象月	2017年 7月		事務所費	滞在費	組織活動費
通し番号	9		機関紙誌発行費	調査研究費	宣伝事業費

SHARP

領 収 証

領収証番号 7G10A98

発行日 平成29年 7月10日

高木かおり事務所 御中

拝啓 平素は、格別のご高配を賜り厚く御礼申し上げます。
お支払代金の領収証をご送付させていただきますので、ご確認
の上ご査収下さいますようお願い申し上げます。 敬具

下記金額正に領収致しました。
尚、内訳は右記の通りとなっております。

金額	¥19,224
----	---------

金額を訂正したもの、領収証番号が
機械印字されていないもの及び
会社印がないものは無効です。

印紙税申告納
付につき東税
務署承認済

〒541-0052
大阪市中央区安土町2丁目3-13 大阪国
際ビルディング

シャープファイナンス株式会社

近畿財務局長(12)第00239号



※台紙1枚につき領収書1枚のみ貼付する。

※台紙からはみ出るサイズの領収書は縮小コピーで貼付のこと。

※月毎に1から順に通し番号をつける。

(時系列に並べる必要は無いが、可能な限り費目は揃える)

※人件費支払いの際の個人情報、事務所口座など、公表を控えなければならない部分には各事務所においてマスキングを行い提出。))

※原本は事務所で保管し、コピーを2部本部へ提出。郵送の場合締切日必着のこと。141107 文書

文書通信交通滞在費 領収書貼付台紙

議員氏名	高木かおり	費目 (○印を つける)	人件費	光熱水費	備品・消耗品費
報告対象月	2017年 7月		事務所費	滞在費	組織活動費
通し番号	10		機関紙誌発行費	調査研究費	宣伝事業費

平成 29 年 7 月分 支払明細書 参議院議員 高木 佳保里 殿

支 給	歳	費	文書通信交通 滞在費	議会雑費	期末手当			支給合計額
控 除	所得税	住民税	党よりの依頼 差引額	電話料	宿舍費	宿舍経費		控除合計額
	議員会館費	団体生命保険料	交通傷害保険料	議員会館食堂費	国民年金保険料	その他		
				7,584				差引支給額

↑ 400円

↑ 7,584円

- ※台紙 1 枚につき領収書 1 枚のみ貼付する。
- ※台紙からはみ出るサイズの領収書は縮小コピーで貼付のこと。
- ※月毎に 1 から順に通し番号をつける。
(時系列に並べる必要は無いが、可能な限り費目は揃える)
- ※人件費支払いの際の個人情報、事務所口座など、公表を控えなければならない部分には各事務所においてマスキングを行い提出。)
- ※原本は事務所で保管し、コピーを 2 部本部へ提出。郵送の場合締切日必着のこと。141107 文書

文書通信交通滞在費 領収書貼付台紙

議員氏名	高木かおり	費目 (○印をつける)	人件費	光熱水費	備品・消耗品費
報告対象月	2017年 7月		事務所費	○滞在費	組織活動費
通し番号	//		機関紙誌発行費		宣伝事業費
			調査研究費		繰り入れ(寄付)

平成 29 年 7 月分 支払明細書 参議院議員 高木 佳保里 殿

支給	歳	費	文書通信交通滞在費	議会雑費	期末手当			支給合計額
控除	所得税	住民税	党よりの依頼差引額	電話料	宿舍費	宿舍経費		控除合計額
	議員会館費	団体生命保険料	交通傷害保険料	議員会館食堂費	国民年金保険料	その他		
								差引支給額

5,161円

33,212円

- ※台紙1枚につき領収書1枚のみ貼付する。
- ※台紙からはみ出るサイズの領収書は縮小コピーで貼付のこと。
- ※月毎に1から順に通し番号をつける。
(時系列に並べる必要は無いが、可能な限り費目は揃える)
- ※人件費支払いの際の個人情報、事務所口座など、公表を控えなければならない部分には各事務所においてマスキングを行い提出。))
- ※原本は事務所で保管し、コピーを2部本部へ提出。郵送の場合締切日必着のこと。141107 文書

文書通信交通滞在費 領収書貼付台紙

議員氏名	高木かおり	費目 (○印を つける)	人件費	光熱水費	備品・消耗品費
報告対象月	2017年 7月		事務所費	滞在費	組織活動費
通し番号	12		機関紙誌発行費	宣伝事業費	繰り入れ (寄付)

領収証受領証明 平成 29年 7月 26日 No. K 07801

高木かおり事務所 様

お客様受領印又はサイン

金額	11880				集金者印
入金方法 (現金・小切手・その他)					
取引形態 (現収・未収)	発行部所コード (060-466)				
センターコード	顧客コード	請求書NO	金額	2次元バーコード貼付欄	
060-466	0923-49-3295	13968	11880	領収証受領証明をコピーしたものに、2次元バーコードを貼付して事務管理センターに送付する。	
換金内訳					
金額合計			11880		

No. K 07801

御注意
専業所印並に受領者印の無いもの及び領収金額を訂正したものは無効です

領 収 証			収 入 印 紙
高木かおり事務所 様			
金額	11880		
	(うち消費税額等 ¥580)		
但 宅急便運賃として			
上記の金額正に領収致しました			
平成 29年 7月 26日			
発行事業所			扱い者
大阪府堺市西区上99番地			
ヤマト運輸株式会社			
堺 菱 木 支 店			
TEL 072 - 289 - 840			

- ※台紙
- ※台紙
- ※月毎 (時系)
- ※人件



本 社

東京都中央区銀座2丁目16番10号
ヤマト運輸株式会社
電話 大代表 東京03(3541)3411番



事務

所においてマスクングを行い提出。)

※原本は事務所で保管し、コピーを2部本部へ提出。郵送の場合締切日必着のこと。141107 文書

文書通信交通滞在費 領収書貼付台紙

議員氏名	高木かおり	費目 (○印を つける)	人件費	光熱水費	備品・消耗品費
報告対象月	2017年 7月		事務所費	滞在費	組織活動費
通し番号	13		機関紙誌発行費	調査研究費	宣伝事業費

兼代引金額領収書 出荷日: 2017年06月30日 個数: 1
 占割合世協 5676-6346-1562
 大阪府 堺市西区 代引金額(消費税含) ¥19,715
 上439-8 高木かおり事務所 / 高木 かおり 消費税等 ¥1,460
 0723493295 〒5938311
 大阪府大阪市西淀川区千舟 2-1
 0-21
 株式会社キングプリンターズ
 05058052094
 T-8917-7142-001
 印刷物配達希望時間: 12時 - 14時
 印刷物

27 71

 集荷店 淀川店
 TEL: 06-6467-6100
7月 1日指定



- ※台紙1枚につき領収書1枚のみ貼付する。
- ※台紙からはみ出るサイズの領収書は縮小コピーで貼付のこと。
- ※月毎に1から順に通し番号をつける。
(時系列に並べる必要は無いが、可能な限り費目は揃える)
- ※人件費支払いの際の個人情報、事務所口座など、公表を控えなければならない部分には各事務所においてマスキングを行い提出。))
- ※原本は事務所で保管し、コピーを2部本部へ提出。郵送の場合締切日必着のこと。141107 文書

文書通信交通滞在費 領収書貼付台紙

議員氏名	高木かおり	費目 (○印を つける)	人件費	光熱水費	備品・消耗品費
報告対象月	2017年 7月		事務所費	滞在費	組織活動費
通し番号	14		機関紙誌発行費	調査研究費	宣伝事業費



納品書(領収書)

2017年07月28日 08:30

売上

様

ENEOSカード S
 車両番号 0457-00 実車番
 軽油 P-12
 31.90L(個) *
 (¥3,253)
 (クーポン値引 @-1 ¥-31)
 ¥3,222
 (内軽油本体 ¥2,198)
 (内軽油税 @32.10 ¥1,024)
合計 ¥3,222
 (内消費税等(8.00%) ¥163)
 クレジット支払
 有効期限: XX/XX NC
 支払方法: 一括払い
 現金でお買上げの場合は領収書に、
 かえさせていただきます。
 消費税額表示のない場合は消費税を
 請求書にてご請求いたします。
 消費税には、地方消費税が含まれて
 います。

※台紙1枚につき領収書1枚のみ貼付する。

※台紙からはみ出るサイズの領収書は縮小コピーで貼付のこと。

※月毎に1から順に通し番号をつける。

(時系列に並べる必要は無いが、可能な限り費目は揃える)

※人件費支払いの際の個人情報、事務所口座など、公表を控えなければならない部分には各事務所においてマスキングを行い提出。))

※原本は事務所で保管し、コピーを2部本部へ提出。郵送の場合締切日必着のこと。141107 文書

文書通信交通滞在費 領収書貼付台紙

議員氏名	高木かおり	費目 (○印を つける)	人件費	光熱水費	備品・消耗品費
報告対象月	2017年 7月		事務所費	滞在費	組織活動費
通し番号	15		機関紙誌発行費	調査研究費	宣伝事業費



納品書 (領収書)

小浦石油 (株)
B-c l e 赤坂台
大阪府堺市 南区 榎尾
3654-1
TEL:072-275-1005 SS-095828

2017年07月22日 14:03 伝票No.1064
通番5254

WAON 様
XXXXXXXXXXXXX
お買上 WAON

11200
レギュラーガソリン P19 ￥2000
数量 15.87(L)
単価 0126

合計 ￥2,000
(内消費税等 ￥148)
<WAONカード情報>
WAONカードID XXXXXXXXXXXXX

WAON支払額 ￥2,000
WAON残高 ￥4,594

※台紙1枚につき領収書1枚のみ貼付する。

※台紙からはみ出るサイズの領収書は縮小コピーで貼付のこと。

※月毎に1から順に通し番号をつける。

(時系列に並べる必要は無いが、可能な限り費目は揃える)

※人件費支払いの際の個人情報、事務所口座など、公表を控えなければならない部分には各事務所においてマスキングを行い提出。))

※原本は事務所で保管し、コピーを2部本部へ提出。郵送の場合締切日必着のこと。141107文書

文書通信交通滞在費 領収書貼付台紙

議員氏名	高木かおり	費目 (○印を つける)	人件費	光熱水費	備品・消耗品費
報告対象月	2017年 7月		事務所費	滞在費	組織活動費
通し番号	16		機関紙誌発行費		宣伝事業費
			調査研究費		繰り入れ (寄付)



納品書 (領収書)

小浦石油 (株)
B-cle 赤坂台
大阪府堺市 南区 檜尾
3654-1
TEL:072-275-1005 SS-095828

2017年07月28日 15:21 伝票No.2555
通番5495

WAON 様
XXXXXXXXXXXX
お買上 WAON

11200
レギュラーガソリン P19 ¥2000
数量 15.87(L)
単価 126

合計 ¥2,000
(内消費税等 ¥148)

<WAONカード情報>
WAONカードID XXXXXXXXXXXX

WAON支払額 ¥2,000
WAON残高 ¥3,962

※台紙1枚につき領収書1枚のみ貼付する。

※台紙からはみ出るサイズの領収書は縮小コピーで貼付のこと。

※月毎に1から順に通し番号をつける。

(時系列に並べる必要は無いが、可能な限り費目は揃える)

※人件費支払いの際の個人情報、事務所口座など、公表を控えなければならない部分には各事務所においてマスキングを行い提出。))

※原本は事務所で保管し、コピーを2部本部へ提出。郵送の場合締切日必着のこと。141107 文書

文書通信交通滞在費 領収書貼付台紙

議員氏名	高木かおり	費目 (○印を つける)	人件費	光熱水費	備品・消耗品費
報告対象月	2017年 7月		事務所費	滞在費	組織活動費
通し番号	17		機関紙誌発行費		宣伝事業費
			調査研究費		繰り入れ(寄付)



納品書(領収書)

2017年07月07日 12:45

赤上

様

ENEOSカード S

車両番号 実車番

0457-00

軽油

38.04L(個)

P-18

*

(¥3,576)

(クーポン値引 @-2

¥-76)

¥3,500

(内軽油本体

¥2,279)

(内軽油税 @32.10

¥1,221)

合計

¥3,500

(内消費税等(8.00%)

¥169)

クレジット支払

有効期限: XX/XX NC

支払方法: 一括払い

現金でお買上げの場合は領収書に、
かえさせていただきます。

消費税額表示のない場合は消費税を
請求書にてご請求いたします。

消費税には、地方消費税が含まれて
います。

※台紙1枚につき領収書1枚のみ貼付する。

※台紙からはみ出るサイズの領収書は縮小コピーで貼付のこと。

※月毎に1から順に通し番号をつける。

(時系列に並べる必要は無いが、可能な限り費目は揃える)

※人件費支払いの際の個人情報、事務所口座など、公表を控えなければならない部分には各事務所においてマスキングを行い提出。))

※原本は事務所で保管し、コピーを2部本部へ提出。郵送の場合締切日必着のこと。141107 文書

文書通信交通滞在費 領収書貼付台紙

議員氏名	高木かおり	費目 (○印を つける)	人件費	光熱水費	備品・消耗品費
報告対象月	2017年 7月		事務所費	滞在費	組織活動費
通し番号	18		機関紙誌発行費	調査研究費	宣伝事業費



納品書(領収書)

2017年07月13日 18:50

赤ト
様

ENEOSカード S
 車両番号 実車番
 0457-00
 軽油 P-15
 29.54L(個) *
 (@99 ¥2,924)
 (7-ホ*)値引 @-2 ¥-59)
 @97 ¥2,865
 (内軽油本体 @64.90 ¥1,917)
 (内軽油税 @32.10 ¥948)
 合計 ¥2,865
 (内消費税等(8.00%) ¥142)
 クレジット支払
 有効期限:XX/XX NC
 支払方法:一括払い
 現金でお買上げの場合は領収書に、
 かえさせて頂きます。
 消費税額表示のない場合は消費税を
 請求書にてご請求いたします。
 消費税には、地方消費税が含まれて

※台紙 1 枚につき領収書 1 枚のみ貼付する。

※台紙からはみ出るサイズの領収書は縮小コピーで貼付のこと。

※月毎に 1 から順に通し番号をつける。

(時系列に並べる必要は無いが、可能な限り費目は揃える)

※人件費支払いの際の個人情報、事務所口座など、公表を控えなければならない部分には各事務所においてマスキングを行い提出。))

※原本は事務所で保管し、コピーを 2 部本部へ提出。郵送の場合締切日必着のこと。141107 文書

文書通信交通滞在費 領収書貼付台紙

議員氏名	高木かおり	費目 (○印を つける)	人件費	光熱水費	備品・消耗品費
報告対象月	2017年 7月		事務所費	滞在費	組織活動費
通し番号	19		機関紙誌発行費		宣伝事業費
			調査研究費		繰り入れ (寄付)



納品書 (領収書)

小浦石油 (株)
 サンプラザ御池台
 大阪府堺市 南区 御池台 2丁
 11-1
 TEL:0722-97-3451 SS-030262

2017年07月06日 21:24 伝票No. 1134
 通番3534

WAON 様
 XXXXXXXXXXXXX
 お買上 WAON

11200
 レギュラー P10 ¥2000
 数量 16.26(L)
 単価 a123

合計 ¥2,000
 (内消費税等 ¥148)
 <WAONカード情報>
 WAONカードID XXXXXXXXXXXX

※台紙1枚につき領収書1枚のみ貼付する。

※台紙からはみ出るサイズの領収書は縮小コピーで貼付のこと。

※月毎に1から順に通し番号をつける。

(時系列に並べる必要は無いが、可能な限り費目は揃える)

※人件費支払いの際の個人情報、事務所口座など、公表を控えなければならない部分には各事務所においてマスキングを行い提出。))

※原本は事務所で保管し、コピーを2部本部へ提出。郵送の場合締切日必着のこと。141107文書

文書通信交通滞在費 領収書貼付台紙

議員氏名	高木かおり	費目 (○印を つける)	人件費	光熱水費	備品・消耗品費
報告対象月	2017年 7月		事務所費	滞在費	組織活動費
通し番号	20		機関紙誌発行費	調査研究費	宣伝事業費



納品書 (領収書)

小浦石油 (株)
B-c l e 赤坂台
大阪府堺市 南区 檜尾
3654-1
TEL:072-275-1005 SS-095828

2017年07月13日 19:07 伝票No. 3736
通番5457

WAON 様
XXXXXXXXXXXX
お買上 WAON

11200
レギュラーガソリン P19 ￥2000
数量 15.87(L)
単価 ￥126

合計 ￥2,000
(内消費税等 ￥148)

<WAONカード情報>

※台紙1枚につき領収書1枚のみ貼付する。

※台紙からはみ出るサイズの領収書は縮小コピーで貼付のこと。

※月毎に1から順に通し番号をつける。

(時系列に並べる必要は無いが、可能な限り費目は揃える)

※人件費支払いの際の個人情報、事務所口座など、公表を控えなければならない部分には各事務所においてマスキングを行い提出。))

※原本は事務所で保管し、コピーを2部本部へ提出。郵送の場合締切日必着のこと。141107文書

文書通信交通滞在費 領収書貼付台紙

議員氏名	高木かおり	費目 (○印を つける)	人件費 光熱水費 備品・消耗品費 事務所費 滞在費 組織活動費 機関紙誌発行費 宣伝事業費 調査研究費 繰り入れ(寄付)
報告対象月	2017年 7月		
通し番号	21		

ご利用明細書

E T C利用照会サービスをご利用いただき、誠にありがとうございます。
 当ご利用明細書PDFは、E T C利用照会サービス(登録型)にて出力されたもので、一度に500件まで出力できます。
 500件を超える場合は、複数回に分けて出力してください。
 詳しいサービス内容の確認は、E T C利用照会サービス(登録型)のホームページ<http://www.etc-meisai.jp/>にてご確認ください。

合計金額

	支払い総額	¥28,140
内訳	還元額適用金額	¥0
	後納利用金額	¥28,140

利用IC(自)	利用年月日 時分 利用IC(至)	(割引前料金) (E T C割引額) 通行料金	還元額適用料金 後納料金	車種 車両番号 E T Cカード番号	備考
17/07/02 15:11 堺	17/07/02 15:26 松原JCT	490	490	1 1 *****04299412	確定
17/07/02 15:13 松原JCT	17/07/02 15:32 門真JCT	530	530	1 1 *****04299412	確定
17/07/02 15:32 門真JCT	17/07/02 16:00 巨椋池本線	980	980	1 1 *****04299412	確定 E T C通常
	17/07/02 16:00 巨椋池合併	(460) (-150) 310	0 310	1 1 *****04299412	確定 平日時間帯/土休割引
	17/07/02 21:43 上鳥羽	(460) (-150) 310	0 310	1 1 *****04299412	確定 平日時間帯/土休割引
17/07/02 21:48 巨椋池本線	17/07/02 22:07 門真JCT	980	980	1 1 *****04299412	確定
17/07/02 22:07 松原JCT	17/07/02 22:29 堺	490	490	1 1 *****04299412	確定
17/07/02 22:07 門真本線	17/07/02 22:29 松原JCT	530	530	1 1 *****04299412	確定
	17/07/06 05:57 堺入	1,190	1,190	1 1 *****04299412	確定
	17/07/06 06:45 松原JCT	450	450	1 1 *****04299412	確定
	17/07/06 06:45 吹田本線	570	570	1 1 *****04299412	確定
	17/07/06 08:24 堺	590	590	1 1 *****04299412	確定
	17/07/06 08:34 松原JCT入	840	840	1 1 *****04299412	確定
	17/07/06 09:51 南森町	810	810	1 1 *****04299412	確定
	17/07/06 18:58 北浜出	790	790	1 1 *****04299412	確定

文書通信交通滞在費 領収書貼付台紙

議員氏名	高木かおり	費目 (○印を つける)	人件費	光熱水費	備品・消耗品費
報告対象月	2017年 7月		事務所費	滞在費	組織活動費
通し番号	22		機関紙誌発行費		宣伝事業費
			調査研究費		繰り入れ(寄付)

利用IC(自)	利用年月日 時分 利用IC(至)	(割引前料金) (ETC割引額) 通行料金	還元額適用料金 後納料金	車種 車両番号 ETCカード番号	備考
	17/07/06 19:48 南森町 助松JCT出	1,210	0 1,210	1 1 *****04299412	確定
	17/07/06 20:17 菱木本線	100	0 100	1 1 *****04299412	確定
	17/07/07 09:32 堺入 北浜出	760	0 760	1 12 *****04299438	確定
	17/07/07 12:17 高麗橋 堺出	750	0 750	1 12 *****04299438	確定
	17/07/08 18:01 長堀 堺(本線)出	730	0 730	1 12 *****04299438	確定
	17/07/10 08:23 太平寺・平井	100	0 100	1 1 *****04299412	確定
	17/07/10 08:28 助松JCT入 北浜出	1,180	0 1,180	1 1 *****04299412	確定
	17/07/10 09:36 南森町 堺出	790	0 790	1 1 *****04299412	確定
	17/07/11 15:12 堺(本線)入 大阪空港出	1,210	0 1,210	1 1 *****04299412	確定
	17/07/11 15:42 大阪空港入 貝塚(南行)出	1,300	0 1,300	1 1 *****04299412	確定
	17/07/11 18:01 貝塚北行 助松JCT出	600	0 600	1 1 *****04299412	確定
	17/07/11 18:14 菱木本線	100	0 100	1 1 *****04299412	確定
	17/07/13 13:18 堺入 信濃橋出	690	0 690	1 12 *****04299438	確定
	17/07/13 16:36 高麗橋 松原JCT出	770	0 770	1 12 *****04299438	確定
	17/07/13 16:49 松原JCT 堺	590	0 590	1 12 *****04299438	確定
	17/07/20 14:20 堺(本線)入 湊町出	660	0 660	1 12 *****04299438	確定
	17/07/20 14:49 長堀 堺(本線)出	730	0 730	1 12 *****04299438	確定
	17/07/25 18:18 堺入 湊町出	640	0 640	1 12 *****04299438	確定
	17/07/25 20:17 長堀 松原JCT出	730	0 730	1 12 *****04299438	確定
	17/07/25 20:28 松原JCT 堺	590	0 590	1 12 *****04299438	確定

文書通信交通滞在費 領収書貼付台紙

議員氏名	高木かおり	費目 (○印を つける)	人件費 光熱水費 備品・消耗品費 事務所費 滞在費 組織活動費 機関紙誌発行費 宣伝事業費 調査研究費 繰り入れ (寄付)
報告対象月	2017年 7月		
通し番号	23		

利用IC(自)	利用年月日 時分 利用IC(至)	(割引前料金) (ETC割引額) 通行料金	還元額適用料金 後納料金	車種 車両番号 ETCカード番号	備考
堺入	17/07/26 06:08 大阪空港出	1,190	0 1,190	1 1 *****04299412	確定
大阪空港入	17/07/26 08:06 助松JCT出	1,300	0 1,300	1 1 *****04299412	確定
	17/07/26 09:01 菱木本線	100	0 100	1 1 *****04299412	確定
出島	17/07/26 14:33 天保山出	680	0 680	1 1 *****04299412	確定
南港南	17/07/26 18:14 助松JCT出	690	0 690	1 1 *****04299412	確定
	17/07/26 18:32 菱木本線	100	0 100	1 1 *****04299412	確定

文書通信交通滞在費 領収書貼付台紙

議員氏名	高木かおり	費目 (○印を つける)	人件費 光熱水費 備品・消耗品費 事務所費 滞在費 組織活動費 機関紙誌発行費 宣伝事業費 調査研究費 繰り入れ (寄付)
報告対象月	2017年 7月		
通し番号	24		

領 収 証

No. 平成29年 7月 3日

高木かおり 様

¥ 598,627. —

但 寄付金として

上記正に領収いたしました

内 訳
 現金
 小切手
 手形
 消費税額 (%)

TEL 072-349-3295 FAX 072-349-3298

日本維新の会参議院大阪府選挙区第3支部

〒593-8311 大阪府堺市西区上439-8



※台紙1枚につき領収書1枚のみ貼付する。

※台紙からはみ出るサイズの領収書は縮小コピーで貼付のこと。

※月毎に1から順に通し番号をつける。

(時系列に並べる必要は無いが、可能な限り費目は揃える)

※人件費支払いの際の個人情報、事務所口座など、公表を控えなければならない部分には各事務所においてマスキングを行い提出。))

※原本は事務所で保管し、コピーを2部本部へ提出。郵送の場合締切日必着のこと。141107 文書