

文書交通滞在費 使途報告書

令和2年9月18日

議員氏名	美延 映夫
報告対象月	令和2年7月

項目	金額 (円)	備考
1 経常経費	180,549	
(1) 人件費	0	
(2) 光熱水費	0	
(3) 備品・消耗品費	2,943	事務用品
(4) 事務所費	39,521	複合機等
(5) 滞在費	138,085	議員宿舍代
2 政治活動費	21,290	
(1) 組織活動費	19,860	交通費、政治活動費
(2) 機関紙誌発行費	0	
(3) 宣伝事業費	0	
(4) 調査研究費	1,430	書籍
3 政党支部繰入 (寄付)	798,161	
主な内訳	259,000	人件費
主な内訳	539,161	郵送代等
4 資金管理団体繰入 (寄付)	0	
主な内訳	0	
主な内訳	0	
5 支出合計	1,000,000	
6 前月からの繰越	0	
7 次月への繰越	0	

文書通信交通滞在費 領収書貼付台紙

議員氏名	美延映夫	費目 (○印を つける)	人件費	光熱水費	備品	○消耗品費
報告対象月	2020年7月		事務所費	滞在費	組織活動費	
通し番号	1		機関紙誌発行費	宣伝事業費		繰り入れ(寄付)
			調査研究費			

領収証



ビックカメラ 有楽町店
電話番号 03-5221-1111

美延映夫 様

¥1,073-

(内、消費税等 ¥97)
お品物 () 代として
上記正に領収致しました。

アプリから店舗の在庫を確認できます!

2020/07/14 12:44 レジNo.014/1497
取引No.1950 販売員04141/宮前

4903419310639	N50016	
クリアック	@¥416	¥457
P_10=457		
4901690657092	CP339E	
XE	@¥560	¥616
P_10=616		
合計		¥1,073
(内、消費税等		¥97)
点数 2		

お支払い	¥1,073
現金	¥1,100
(内、消費税等	¥97)
釣銭	¥27

後日サービスポイント加算の有効期限は

2020年08月13日(木)

※有効期限内に店舗へポイントカードと
共にお持ちください。

※グループ会社では加算できません。

ポイント対象額

ポイント 10% ¥1,073

今回予定ポイント 108

※台紙1枚につき領収書1枚のみ貼付する。

※台紙からはみ出るサイズの領収書は縮小コピーで貼付のこと。

※月毎に1から順に通し番号をつける。

(時系列に並べる必要は無いが、可能な限り費目は揃える)

※人件費支払いの際の個人情報、事務所口座など、公表を控えなければならない部分には各事務所においてマスキングを行い提出。))

※原本は事務所で保管し、コピーを2部本部へ提出。郵送の場合締切日必着のこと。

文書通信交通滞在費 領収書貼付台紙

議員氏名	美延映夫	費目 (○印を つける)	人件費 光熱水費 備品・消耗品費 事務所費 滞在費 組織活動費 機関紙誌発行費 宣伝事業費 調査研究費 繰り入れ (寄付)
報告対象月	2020年7月		
通し番号	2		

領収証



ビックカメラ 有楽町店
電話番号 03-5221-1111

美延映夫 様

¥1,870-

(内、消費税等 ¥170-)

お品物 () 代として
上記正に領収致しました。

アプリから店舗の在庫を確認できます!

2020/07/14/12:37 レジNo014/1428
取引No9090 販売員48744/遠藤

4992072070806 LPAACLAG255WF
1PDD7777 ¥1,700 ¥1,870
合計 ¥1,870
(内、消費税等 ¥170)
点数 1

お支払い ¥1,870
現金 ¥10,000
(内、消費税等 ¥170)
釣銭 ¥8,130

-----お知らせ-----

- ※台紙1枚につき領収書1枚のみ貼付する。
- ※台紙からはみ出るサイズの領収書は縮小コピーで貼付のこと。
- ※月毎に1から順に通し番号をつける。
(時系列に並べる必要は無いが、可能な限り費目は揃える)
- ※人件費支払いの際の個人情報、事務所口座など、公表を控えなければならない部分には各事務所においてマスキングを行い提出。)
- ※原本は事務所で保管し、コピーを2部本部へ提出。郵送の場合締切日必着のこと。

文書通信交通滞在費 領収書貼付台紙

議員氏名	美延映夫	費目 (○印をつける)	人件費	光熱水費	備品・消耗品費
報告対象月	2020年7月		事務所費	滞在費	組織活動費
通し番号	3		機関紙誌発行費		宣伝事業費
			調査研究費		繰り入れ(寄付)

領 収 書

NO. 48061

美延 映夫 殿

金 1,493 円 也

令和 2 年 7 月 10 日

令和 2 年 6 月分 電話料金等内訳

電話料金等合計 1,493 円

会館電話1 03 - 3508 - 7194

会社名	利用期間	基本料金	付加料金	度数料	その他	消費税	計
NTT東日本	4/26~5/25	0	0	938	0	94	1,032
NTTコミュニケーションズ	4/26~5/25	0	0	378	0	37	415
KDDI							-
ソフトバンクテレコム							-
楽天							-

会館電話2 03 - 3508 - 3624

会社名	利用期間	基本料金	付加料金	度数料	その他	消費税	計
NTT東日本	4/26~5/25	0	0	42	0	4	46
NTTコミュニケーションズ							-
KDDI							-
ソフトバンクテレコム							-
楽天							-

内線番号

利用期間	度数料	電 報	計
			-

※台紙1枚につき領収書1枚のみ貼付する。

※台紙からはみ出るサイズの領収書は縮小コピーで貼付のこと。

※月毎に1から順に通し番号をつける。

(時系列に並べる必要は無いが、可能な限り費目は揃える)

※人件費支払いの際の個人情報、事務所口座など、公表を控えなければならない部分には各事務所においてマスキングを行い提出。))

※原本は事務所で保管し、コピーを2部本部へ提出。郵送の場合締切日必着のこと。

文書通信交通滞在費 領収書貼付台紙

議員氏名	美延映夫	費目 (○印を つける)	人件費	光熱水費	備品・消耗品費
報告対象月	2020年7月		事務所費	滞在費	組織活動費
通し番号	4		機関紙誌発行費		宣伝事業費
			調査研究費		繰り入れ(寄付)

領収書

美延映夫 様

[証紙切手引受]
ゆうパック 80#17
643861049285 〒530-0043 ¥1,200

割引 (内訳) 持込 -¥120
①120 -¥120

小計 ¥1,080

[店頭販売]
郵便局包装用品袋(小) 100円 1個 ¥100

小計 ¥100

郵便物引受合計通数 0通
ゆうパック引受合計個数 1個
課税計(10%) ¥1,180
(内消費税等 ¥107)
非課税計 ¥0

△計 大坂事務所 ¥1,180
お預り金額 ¥1,200
おつり 郵便局 7月 ¥20



〒100-8792 日本郵便株式会社
東京都千代田区大手町2-3-1
取扱日時: 2020年7月10日 13:13
担当: 矢内 光一
発行No. 200710Z2563 端N11箱11
連絡先: 国会内郵便局
TEL: 03-3581-0681

※台紙1枚につき領収書1枚のみ貼付する。

※台紙からはみ出るサイズの領収書は縮小コピーで貼付のこと。

※月毎に1から順に通し番号をつける。

(時系列に並べる必要は無いが、可能な限り費目は揃える)

※人件費支払いの際の個人情報、事務所口座など、公表を控えなければならない部分には各事務所においてマスキングを行い提出。))

※原本は事務所で保管し、コピーを2部本部へ提出。郵送の場合締切日必着のこと。

文書通信交通滞在費 領収書貼付台紙

議員氏名	美延映夫	費目 (○印をつける)	人件費	光熱水費	備品・消耗品費
報告対象月	2020年7月		事務所費	滞在費	組織活動費
通し番号	5		機関紙誌発行費	調査研究費	宣伝事業費

現金領収証書

(住所) 千代田区永田町衆議院 第一議員会館1019	令和 平成 2 年度	第 8 号
(氏名) 美延映夫 殿	一般会計	(主管又は所管) 国会主管(6029)
	(項) 雑 入	
	(目) 雑 収	
納付金額	百 十 万 千 百 十 円	¥ 2 5 2 0
納付目的 ICカード・記章再交付券 ^{議員}	上記の金額を領収しました。 令和 平成 2 年 7 月 13 日 衆議院収入官吏 衆議院参事 小口貴史	

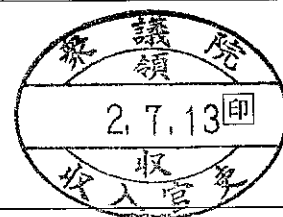

※台紙1枚につき領収書1枚のみ貼付する。

※台紙からはみ出るサイズの領収書は縮小コピーで貼付のこと。

※月毎に1から順に通し番号をつける。

(時系列に並べる必要は無いが、可能な限り費目は揃える)

※人件費支払いの際の個人情報、事務所口座など、公表を控えなければならない部分には各事務所においてマスキングを行い提出。))

※原本は事務所で保管し、コピーを2部本部へ提出。郵送の場合締切日必着のこと。

文書通信交通滞在費 領収書貼付台紙

議員氏名	美 延 映 夫	費目 (○印を つける)	人件費	光熱水費	備品・消耗品費
報告対象月	2020年7月		事務所費	滞在費	組織活動費
通し番号	6		機関紙誌発行費	調査研究費	宣伝事業費



TeamViewer

TeamViewer Germany GmbH - Jahnstr.30 - 73037 Göppingen - Germany
 ミノペテルオ
 大阪市北区天満1-6-6井上ビル3階
 大阪府
 530-0043
 Japan

TeamViewer Germany GmbH

Jahnstraße 30
 73037 Göppingen
 Germany

TEL 03 4578 0488
 FAX +49 (0) 7161 60692 79
 EMail www.teamviewer.com/support
 Internet www.teamviewer.com

Payment Receipt

Paid Date 2020/07/14

Invoice No.	Description	Quantity	Unit Price	Sum
R00272552	TeamViewer Remote Access	1	JPY 24,800.00	JPY 24,800.00

Payment Method Adyen Job 1206 Amount Received JPY ~~27,280.00~~
 TeamViewer - Accounting

TeamViewer - P- YotW 727,280 //

- ※台紙1枚につき領収書1枚のみ貼付する。
- ※台紙からはみ出るサイズの領収書は縮小コピーで貼付のこと。
- ※月毎に1から順に通し番号をつける。
 (時系列に並べる必要は無いが、可能な限り費目は揃える)
- ※人件費支払いの際の個人情報、事務所口座など、公表を控えなければならない部分には各事務所においてマスキングを行い提出。)
- ※原本は事務所で保管し、コピーを2部本部へ提出。郵送の場合締切日必着のこと。

文書通信交通滞在費 領収書貼付台紙

議員氏名	美延映天	費目 (○印を つける)	人件費 光熱水費 備品・消耗品費 事務所費 滞在費 組織活動費 機関紙誌発行費 宣伝事業費 調査研究費 繰り入れ (寄付)
報告対象月	2020 年 7 月		
通し番号	7		



摘要(お客様メモ)	お支払金額	お預り金額	
02-7-2			
02-7-2			

複合機 →

02-721 口座振替 3 | *7,048 | キヤノンMJ 文書センター

- ※台紙1枚につき領収書1枚のみ貼付する。
- ※台紙からはみ出るサイズの領収書は縮小コピーで貼付のこと。
- ※月毎に1から順に通し番号をつける。
(時系列に並べる必要は無いが、可能な限り費目は揃える)
- ※人件費支払いの際の個人情報、事務所口座など、公表を控えなければならない部分には各事務所においてマスキングを行い提出。)
- ※原本は事務所で保管し、コピーを2部本部へ提出。郵送の場合締切日必着のこと。

文書通信交通滞在費 領収書貼付台紙

議員氏名	美延映夫	費目 (○印をつける)	人件費	光熱水費	備品・消耗品費
報告対象月	2020年7月		事務所費	滞在費	組織活動費
通し番号	8		機関紙誌発行費	宣伝事業費	繰り入れ(寄付)
			調査研究費		

議員宿舎経費内訳書

美延 映夫 殿

赤坂議員宿舎

7月分

議員宿舎使用料 138,085 円

駐車場使用料 0 円

合計 138,085 円

衆議院事務局管理部管理課

※台紙1枚につき領収書1枚のみ貼付する。

※台紙からはみ出るサイズの領収書は縮小コピーで貼付のこと。

※月毎に1から順に通し番号をつける。

(時系列に並べる必要は無いが、可能な限り費目は揃える)

※人件費支払いの際の個人情報、事務所口座など、公表を控えなければならない部分には各事務所においてマスキングを行い提出。)

※原本は事務所で保管し、コピーを2部本部へ提出。郵送の場合締切日必着のこと。

文書通信交通滞在費 領収書貼付台紙

議員氏名	美 延 映 夫	費目 (○印を つける)	人件費 光熱水費 備品・消耗品費 事務所費 滞在費 組織活動費 機関紙誌発行費 宣伝事業費 調査研究費 繰り入れ (寄付)
報告対象月	2020 年 7 月		
通し番号	10		

領 収 書

毎度ご乗車ありがとうございます。

車両番号 465

2020年07月04日

乗車料金
¥ 1 9 6 0 円

上記の通り正に領収致しました。

日本交通株式会社

大阪市西区新町3-14-13

配車センター・0570-07-2525

領収書のお問い合わせは・(05)6531-0661

※台紙1枚につき領収書1枚のみ貼付する。

※台紙からはみ出るサイズの領収書は縮小コピーで貼付のこと。

※月毎に1から順に通し番号をつける。

(時系列に並べる必要は無いが、可能な限り費目は揃える)

※人件費支払いの際の個人情報、事務所口座など、公表を控えなければならない部分には各事務所においてマスキングを行い提出。))

※原本は事務所で保管し、コピーを2部本部へ提出。郵送の場合締切日必着のこと。

文書通信交通滞在費 領収書貼付台紙

議員氏名	美延 映夫	費目 (○印を つける)	人件費	光熱水費	備品・消耗品費
報告対象月	2020 年 7 月		事務所費	滞在費	組織活動費
通し番号	11		機関紙誌発行費		宣伝事業費
			調査研究費		繰り入れ (寄付)

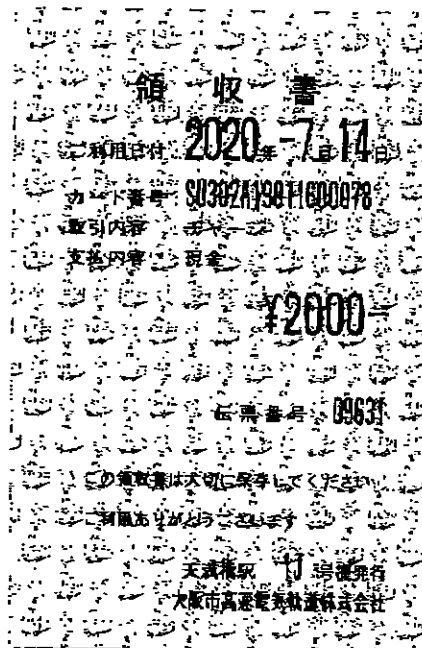

※台紙1枚につき領収書1枚のみ貼付する。

※台紙からはみ出るサイズの領収書は縮小コピーで貼付のこと。

※月毎に1から順に通し番号をつける。

(時系列に並べる必要は無いが、可能な限り費目は揃える)

※人件費支払いの際の個人情報、事務所口座など、公表を控えなければならない部分には各事務所においてマスキングを行い提出。))

※原本は事務所で保管し、コピーを2部本部へ提出。郵送の場合締切日必着のこと。

文書通信交通滞在費 領収書貼付台紙

議員氏名	美延映夫	費目 (〇印を つける)	人件費	光熱水費	備品・消耗品費
報告対象月	2020年7月		事務所費	滞在費	組織活動費
通し番号	12		機関紙誌発行費	調査研究費	宣伝事業費 繰り入れ(寄付)

領 収 書

ご利用日付：2020年7月17日
 時刻：09時17分
 カード番号：PB805C19052802915
 取引内容：チャージ
金5000円

印紙税法
第5条
第2号
により
非課税

伝票番号：06270

・毎度ありがとうございます。

千石駅 子139発行
東京都交通局

※台紙1枚につき領収書1枚のみ貼付する。

※台紙からはみ出るサイズの領収書は縮小コピーで貼付のこと。

※月毎に1から順に通し番号をつける。

(時系列に並べる必要は無いが、可能な限り費目は揃える)

※人件費支払いの際の個人情報、事務所口座など、公表を控えなければならない部分には各事務所においてマスキングを行い提出。))

※原本は事務所で保管し、コピーを2部本部へ提出。郵送の場合締切日必着のこと。

文書通信交通滞在費 領収書貼付台紙

議員氏名	美 延 映 夫	費目 (○印を つける)	人件費	光熱水費	備品・消耗品費
報告対象月	2020年7月		事務所費	滞在費	組織活動費
通し番号	13		機関紙誌発行費	調査研究費	宣伝事業費

ENEOS

納品書(領収書)

ガソリン税にも消費税が課税されています。

2020年07月17日 09:11

売上

上 様 H

6-600048-49999-001

現金フリー

車両番号 実車番

0026-00

レギュラー

P-09

30.00L

136円

¥4,080

合計 ¥4,080

(消費税10%対象 ¥4,080

内消費税等 ¥371)

現金で売上上げの場合領収書にかえさずして頂きます。

浪田石油 株式会社 南森町SS

大阪府 大阪市 北区

東天満2丁目5-22

TEL:06-6353-3889 SS-600048

レシートNo 3343-01 データNo0146-0147

070川本 健二 2020/07/17

※台紙1枚につき領収書1枚のみ貼付する。

※台紙からはみ出るサイズの領収書は縮小コピーで貼付のこと。

※月毎に1から順に通し番号をつける。

(時系列に並べる必要は無いが、可能な限り費目は揃える)

※人件費支払いの際の個人情報、事務所口座など、公表を控えなければならない部分には各事務所においてマスキングを行い提出。))

※原本は事務所で保管し、コピーを2部本部へ提出。郵送の場合締切日必着のこと。

文書通信交通滞在費 領収書貼付台紙

議員氏名	美 延 映 夫	費目 (○印を つける)	人件費 光熱水費 備品・消耗品費 事務所費 滞在費 組織活動費 機関紙誌発行費 宣伝事業費 調査研究費 繰り入れ (寄付)
報告対象月	2020 年 7 月		
通し番号	14		

領 収 書

本庄東エコキューブ
ご利用有難うございました。

—— 車室 No.11 ——

入庫:2020年 7月21日 21時25分

出庫:2020年 7月21日 22時10分

駐車時間: 45分

駐車料金: ¥300.-

投入現金: ¥300.-

領収金額: ¥300.-

2020年 7月21日22時10分 発行

※台紙1枚につき領収書1枚のみ貼付する。

※台紙からはみ出るサイズの領収書は縮小コピーで貼付のこと。

※月毎に1から順に通し番号をつける。

(時系列に並べる必要は無いが、可能な限り費目は揃える)

※人件費支払いの際の個人情報、事務所口座など、公表を控えなければならない部分には各事務所においてマスキングを行い提出。)

※原本は事務所で保管し、コピーを2部本部へ提出。郵送の場合締切日必着のこと。

文書通信交通滞在費 領収書貼付台紙

議員氏名	美延映夫	費目 (○印を つける)	人件費 光熱水費 備品・消耗品費 事務所費 滞在費 組織活動費 機関紙誌発行費 宣伝事業費 調査研究費 繰り入れ (寄付)
報告対象月	2020年7月		
通し番号	15		

売上票
(お客様控)

加盟店名 小豆島タクシー
 住所 大阪府大阪市淀川区三津屋南
 1-1-26
 TEL 06-6302-7971
 車両番号 0092
 ご利用日 2020/07/25 11:04

料金 1640円

交通系支払	
交通系支払	1640円
交通系残高	1430円
カード番号	PB*****0181
SPRWD	J#10711045229
レシート番号	000092
問い合わせ番号	
0005-5163171915	

- ※台紙1枚につき領収書1枚のみ貼付する。
- ※台紙からはみ出るサイズの領収書は縮小コピーで貼付のこと。
- ※月毎に1から順に通し番号をつける。
(時系列に並べる必要は無いが、可能な限り費目は揃える)
- ※人件費支払いの際の個人情報、事務所口座など、公表を控えなければならない部分には各事務所においてマスキングを行い提出。)
- ※原本は事務所で保管し、コピーを2部本部へ提出。郵送の場合締切日必着のこと。

文書通信交通滞在費 領収書貼付台紙

議員氏名	美 延 映 夫	費目 (○印を つける)	人件費	光熱水費	備品・消耗品費
報告対象月	2020 年 7 月		事務所費	滞在費	組織活動費
通し番号	16		機関紙誌発行費		宣伝事業費
			調査研究費		繰り入れ (寄付)

領 収 書

No.0003

日付 20年07月27日 08:18

車番 4247 000

運賃料金計 ¥1950円

合計 ¥1960円

上記の通り領収致しました
毎度ご乗車

ありがとうございます

駒姫タクシー株式会社本社

大阪市住之江区東加賀屋

1-12-23

(TEL)06-6685-8451

※台紙1枚につき領収書1枚のみ貼付する。

※台紙からはみ出るサイズの領収書は縮小コピーで貼付のこと。

※月毎に1から順に通し番号をつける。

(時系列に並べる必要は無いが、可能な限り費目は揃える)

※人件費支払いの際の個人情報、事務所口座など、公表を控えなければならない部分には各事務所においてマスキングを行い提出。)

※原本は事務所で保管し、コピーを2部本部へ提出。郵送の場合締切日必着のこと。

文書通信交通滞在費 領収書貼付台紙

議員氏名	美延映夫	費目 (○印をつける)	人件費 光熱水費 備品・消耗品費 事務所費 滞在費 組織活動費 機関紙誌発行費 宣伝事業費 調査研究費 繰り入れ（寄付）
報告対象月	2020年7月		
通し番号	17		

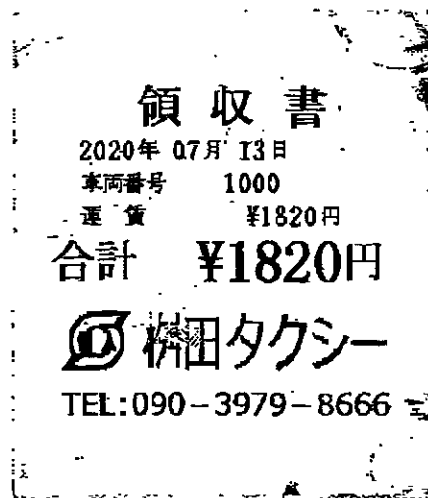

※台紙1枚につき領収書1枚のみ貼付する。

※台紙からはみ出るサイズの領収書は縮小コピーで貼付のこと。

※月毎に1から順に通し番号をつける。

（時系列に並べる必要は無いが、可能な限り費目は揃える）

※人件費支払いの際の個人情報、事務所口座など、公表を控えなければならない部分には各事務所においてマスキングを行い提出。）

※原本は事務所で保管し、コピーを2部本部へ提出。郵送の場合締切日必着のこと。

文書通信交通滞在費 領収書貼付台紙

議員氏名	美 延 映 夫	費目 (○印を つける)	人件費	光熱水費	備品・消耗品費
報告対象月	2020 年 7 月		事務所費	滞在費	組織活動費
通し番号	18		機関紙誌発行費	調査研究費	宣伝事業費

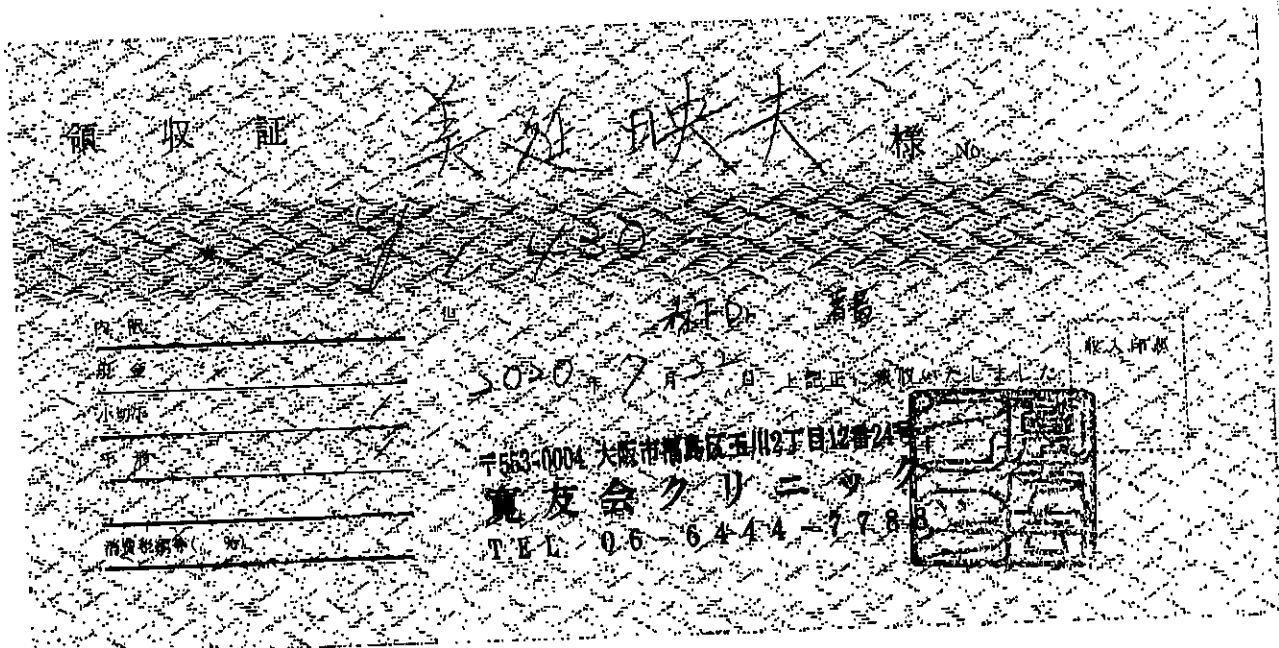

書籍として 1430.-

※台紙1枚につき領収書1枚のみ貼付する。

※台紙からはみ出るサイズの領収書は縮小コピーで貼付のこと。

※月毎に1から順に通し番号をつける。

(時系列に並べる必要は無いが、可能な限り費目は揃える)

※人件費支払いの際の個人情報、事務所口座など、公表を控えなければならない部分には各事務所においてマスキングを行い提出。)

※原本は事務所で保管し、コピーを2部本部へ提出。郵送の場合締切日必着のこと。

文書通信交通滞在費 領収書貼付台紙

議員氏名	美 延 映 夫	費目 (○印を つける)	人件費	光熱水費	備品・消耗品費
報告対象月	2020 年 7 月		事務所費	滞在費	組織活動費
通し番号	19		機関紙誌発行費		宣伝事業費
			調査研究費		繰り入れ (寄付)

領 収 証 美 延 映 夫 様

金額

¥ 798,161

但 新年度として

R2年 7 月 3 / 日 上記正に領収いたしました

〒530-0043 大阪市北区天満1-6-6
井上ビル 3階

日本維新の会
衆議院大阪府第4選挙区支部

支部長 美 延 映 夫

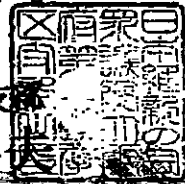

内 訳

消費税額等(%)

※台紙1枚につき領収書1枚のみ貼付する。

※台紙からはみ出るサイズの領収書は縮小コピーで貼付のこと。

※月毎に1から順に通し番号をつける。

(時系列に並べる必要は無いが、可能な限り費目は揃える)

※人件費支払いの際の個人情報、事務所口座など、公表を控えなければならない部分には各事務所においてマスキングを行い提出。))

※原本は事務所で保管し、コピーを2部本部へ提出。郵送の場合締切日必着のこと。