

# 文書通信交通滞在費 使途報告書

提出日 令和 2 年 3 月 25 日

議員氏名	片山 虎之助
報告対象月	令和 2 年 1 月

項目	金額 (円)	備考
1 経常経費	¥38,992	
(1) 人件費		
(2) 光熱水費		
(3) 備品・消耗品費	¥38,992	郵送代、事務用品
(4) 事務所費		
(5) 滞在費		
2 政治活動費	¥649,830	
(1) 組織活動費	¥59,620	交通費
(2) 機関紙誌発行費		
(3) 宣伝事業費	¥570,502	チラシ製作費
(4) 調査研究費	¥19,708	新聞代(5紙)
3 政党支部繰入 (寄付)	¥311,178	
主な内訳	¥22,928	人件費
主な内訳	¥115,000	事務所賃料
4 資金管理団体繰入 (寄付)	¥0	
主な内訳		
主な内訳		
5 支出合計	¥1,000,000	
6 前月からの繰越	¥0	
7 次月への繰越	¥0	

## 文書通信交通滞在費 領収書貼付台紙

議員氏名	片山 虎之助	費目 (○印を つける)	人件費	光熱水費	備品・消耗品費
報告対象月	令和 2 年 1 月		事務所費	滞在費	組織活動費
通し番号	1		機関紙誌発行費		宣伝事業費
			調査研究費		繰り入れ (寄付)

### 領収書

片山虎之助事務所 様

[証紙切手引受]	
第一種定形外(規格内) @140 1通	70.5g ¥140
-----	
特殊取扱 (内訳)	¥505
現金書留	¥505
(損害要償額)	¥40,998)
-----	
小 計	¥645
-----	
[販売]	
140円普通切手・ヤマブキ 140円 10枚	¥1,400
-----	
小 計	¥1,400
-----	
郵便物引受合計通数	1通
課税計 (10%)	¥645
(内消費税等	¥58)
非課税計	¥1,400
-----	
合計	¥2,045

〒100-8792 日本郵便株式会社  
東京都千代田区大手町 2-3-1  
取扱日時：2020年 1月14日 14:03

連絡先：岡山野田屋町郵便局  
TEL:086-224-1311

※台紙 1 枚につき領収書 1 枚のみ貼付する。

※台紙からはみ出るサイズの領収書は縮小コピーで貼付のこと。

※毎月 1 から順に通し番号をつける。

(時系列に並べる必要は無いが、可能な限り費目は揃える)

※人件費支払いの際の個人情報、事務所口座など、公表を控えなければならない部分には各事務所においてマスキングを行い提出。) )

※原本は事務所で保管し、コピーを 2 部本部へ提出。郵送の場合締切日必着のこと。

## 文書通信交通滞在費 領収書貼付台紙

議員氏名	片山 虎之助	費目 (○印をつける)	人件費      光熱水費 <span style="border: 1px solid black; border-radius: 50%; padding: 2px;">備品・消耗品費</span> 事務所費    滞在費          組織活動費 機関紙誌発行費    宣伝事業費 調査研究費          繰り入れ（寄付）
報告対象月	令和 2 年 1 月		
通し番号	2		

払込受領証

収納代行会社  
 ウェルネット株式会社  
 カウネット担当販売店：  
 (有) オフィスパートナー

私込人名：  
 片山虎之助事務所 様

請求年月  
 2019年12月度

お引上合計	¥24,853
消費税	¥2,378
合計請求額	¥27,231

交付日  
2020年1月10日

0619

文書通信交通滞在費

※台紙 1 枚につき領収書 1 枚のみ貼付する。

※台紙からはみ出るサイズの領収書は縮小コピーで貼付のこと。

※月毎に 1 から順に通し番号をつける。

(時系列に並べる必要は無いが、可能な限り費目は揃える)

※人件費支払いの際の個人情報、事務所口座など、公表を控えなければならない部分には各事務所においてマスキングを行い提出。) )

※原本は事務所で保管し、コピーを 2 部本部へ提出。郵送の場合締切日必着のこと。

## 文書通信交通滞在費 領収書貼付台紙

議員氏名	片山 虎之助	費目 (○印を つける)	人件費	光熱水費	○備品・消耗品費
報告対象月	令和 2 年 1 月		事務所費	滞在費	組織活動費
通し番号	3		機関紙誌発行費		宣伝事業費
			調査研究費		繰り入れ (寄付)

### 領収書

片山虎之助事務所 様

[別納引受]		
第一種定形 @94	14通	26.0g ¥1,316
小 計		¥1,316
郵便物引受合計通数		14通
課税計 (10%)		¥1,316
(内消費税等		¥119)
非課税計		¥0
△計		¥1,316

〒100-8792 日本郵便株式会社  
東京都千代田区大手町2-3-1  
取扱日時：2020年 1月27日 10:26

連絡先：岡山野田屋町郵便局  
TEL: 086-224-1311

※台紙 1 枚につき領収書 1 枚のみ貼付する。

※台紙からはみ出るサイズの領収書は縮小コピーで貼付のこと。

※月毎に 1 から順に通し番号をつける。

(時系列に並べる必要は無いが、可能な限り費目は揃える)

※人件費支払いの際の個人情報、事務所口座など、公表を控えなければならない部分には各事務所においてマスキングを行い提出。) )

※原本は事務所で保管し、コピーを 2 部本部へ提出。郵送の場合締切日必着のこと。

# 文書通信交通滞在費 領収書貼付台紙

議員氏名	片山 虎之助	費目 (○印をつける)	人件費	光熱水費	備品・消耗品費
報告対象月	令和 2 年 1 月		事務所費	滞在費	組織活動費
通し番号	4		機関紙誌発行費		宣伝事業費
			調査研究費		繰り入れ (寄付)

## 領収書

片山虎之助事務所 様

[販売]		
国立公園海中公園		
84円	100枚	¥8,400
-----		
小計		¥8,400
-----		
課税計		¥0
(内消費税等)		¥0)
非課税計		¥8,400
-----		
合計		¥8,400

〒100-8792 日本郵便株式会社  
東京都千代田区大手町 2-3-1  
取扱日時：2020年 1月29日 13:48

連絡先：岡山東郵便局  
TEL:0570-943-325

※台紙 1 枚につき領収書 1 枚のみ貼付する。

※台紙からはみ出るサイズの領収書は縮小コピーで貼付のこと。

※月毎に 1 から順に通し番号をつける。

(時系列に並べる必要は無いが、可能な限り費目は揃える)

※人件費支払いの際の個人情報、事務所口座など、公表を控えなければならない部分には各事務所においてマスキングを行い提出。)

※原本は事務所で保管し、コピーを 2 部本部へ提出。郵送の場合締切日必着のこと。

# 文書通信交通滞在費 領収書貼付台紙

議員氏名	片山 虎之助	費目 (○印を つける)	人件費	光熱水費	備品・消耗品費
報告対象月	令和 2 年 1 月		事務所費	滞在費	組織活動費
通し番号	5		機関紙誌発行費	調査研究費	宣伝事業費

株式会社 JTB 

## 領 収 証

通 番 T001-050392  
 領収証番号 60391499200-01-11  
 発行日 2024年 1月 10日

片山虎之助事務所 様

下記の金額正に領収いたしました

¥ 3 2 , 5 8 0 -

但し 1月10日 航空券代金として

ご入金内訳 ( 今回のご入金額 )

日 付	種 別	金 額
2023/01/10		¥32,580
<b>合 計 金 額</b>		<b>¥32,580</b>

国会内店  
 〒100-0014 東京都千代田区永田町  
 2-2-1  
 衆議院第 一 議員会館内地下 4 階  
 TEL: 03-5581-2052

出納責任者  
 収 領 者

印 紙 税 申 込 納  
 付 に つ き 品 川  
 保 持 書 承 認 済  
印刷 東京都印刷局印刷

領収額所名、領収印の無いもの及び金額訂正のものは無効です。

1/2

※台紙 1 枚につき領収書 1 枚のみ貼付する。

※台紙からはみ出るサイズの領収書は縮小コピーで貼付のこと。

※月毎に 1 から順に通し番号をつける。

(時系列に並べる必要は無いが、可能な限り費目は揃える)

※人件費支払いの際の個人情報、事務所口座など、公表を控えなければならない部分には各事務所においてマスキングを行い提出。) )

※原本は事務所で保管し、コピーを 2 部本部へ提出。郵送の場合締切日必着のこと。

# 文書通信交通滞在費 領収書貼付台紙

議員氏名	片山 虎之助	費目 (○印をつける)	人件費	光熱水費	備品・消耗品費
報告対象月	令和 2 年 1 月		事務所費	滞在費	組織活動費
通し番号	6		機関紙誌発行費	調査研究費	宣伝事業費

株式会社 JTB 

## 領 収 証

通 番 T001-050430  
 領収証番号 0015-1127936-01-92  
 発 行 日 2020年 1月18日

片山虎之助事務所 様

下記の金額正に領収いたしました

¥ 1 6 , 3 4 0 -

但し、1月17日 郵便券代金として

ご入金内訳 ( 今回のご入金額 )

日 付	種 別	金 額
2020/01/15		¥16,340
合 計 金 額		¥16,340

国会内店  
 〒100-0004 東京都千代田区永田町  
 2-2-1  
 衆議院第 議員会館内地下4階  
 TEL: 03-3581-2097

出納責任者  
 取 扱 者

印 影 像  
印影像は、領収書の無効を主張するに当たっては認められません。

印 影 像  
印影像は、領収書の無効を主張するに当たっては認められません。

領収証所名。領収印の無いもの及び金額訂正のものは無効です。

1/2

※台紙 1 枚につき領収書 1 枚のみ貼付する。

※台紙からはみ出るサイズの領収書は縮小コピーで貼付のこと。

※月毎に 1 から順に通し番号をつける。

(時系列に並べる必要は無いが、可能な限り費目は揃える)

※人件費支払いの際の個人情報、事務所口座など、公表を控えなければならない部分には各事務所においてマスキングを行い提出。) )

※原本は事務所で保管し、コピーを 2 部本部へ提出。郵送の場合締切日必着のこと。

# 文書通信交通滞在費 領収書貼付台紙

議員氏名	片山 虎之助	費目 (○印をつける)	人件費      光熱水費      備品・消耗品費 事務所費      滞在費 <span style="border: 1px solid black; border-radius: 50%; padding: 2px;">組織活動費</span> 機関紙誌発行費      宣伝事業費 調査研究費      繰り入れ（寄付）
報告対象月	令和 2 年 1 月		
通し番号	7		

0000-6006

2020年 1月17日 金曜日

## 領 収 証

片山 虎之助 事務所 様

¥10,700-

(消費税 ¥0)

但し、

広島 ↔ 岡山

新幹線代

チケットキング

〒730-0303 広島県広島市東区 3-3-2

担当者

\*保管上のお願

財布等で保管戴く場合、印刷面を内側に折って保管願います。

TEL 082-877-92

領収証No 7721

※台紙 1 枚につき領収書 1 枚のみ貼付する。

※台紙からはみ出るサイズの領収書は縮小コピーで貼付のこと。

※月毎に 1 から順に通し番号をつける。

（時系列に並べる必要は無いが、可能な限り費目は揃える）

※人件費支払いの際の個人情報、事務所口座など、公表を控えなければならない部分には各事務所においてマスキングを行い提出。）

※原本は事務所で保管し、コピーを 2 部本部へ提出。郵送の場合締切日必着のこと。



# 文書通信交通滞在費 領収書貼付台紙

議員氏名	片山 虎之助	費目 (○印をつける)	人件費	光熱水費	備品・消耗品費
報告対象月	令和 2 年 1 月		事務所費	滞在費	組織活動費
通し番号	8		機関紙誌発行費	○ <b>宣伝事業費</b>	繰り入れ (寄付)
			調査研究費		

## 領 収 証

2010年 1 月 15 日

片山 虎之助事務所 様

千	百	拾	万	千	百	拾	円
		9	6		1	4	0

但し 上記金額領収いたしました。

区分	金額
現金	
小切手	
振込	
手形	
相殺	
値引	

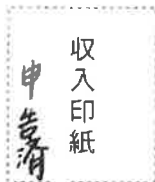

有限会社 MIND BRAIN  
**藤原印刷**

岡山市南区藤田第9743-1 104-02  
TEL:086-296-7281  
FAX:086-296-7157



極者印  
-------------

※台紙 1 枚につき領収書 1 枚のみ貼付する。

※台紙からはみ出るサイズの領収書は縮小コピーで貼付のこと。

※月毎に 1 から順に通し番号をつける。

(時系列に並べる必要は無いが、可能な限り費目は揃える)

※人件費支払いの際の個人情報、事務所口座など、公表を控えなければならない部分には各事務所においてマスキングを行い提出。)

※原本は事務所で保管し、コピーを 2 部本部へ提出。郵送の場合締切日必着のこと。

# 文書通信交通滞在費 領収書貼付台紙

議員氏名	片山 虎之助	費目 (○印をつける)	人件費	光熱水費	備品・消耗品費
報告対象月	令和 2 年 1 月		事務所費	滞在費	組織活動費
通し番号	9		機関紙誌発行費	○ <u>宣伝事業費</u>	繰り入れ (寄付)
			調査研究費		

## 中銀キャッシュサービスご利用明細

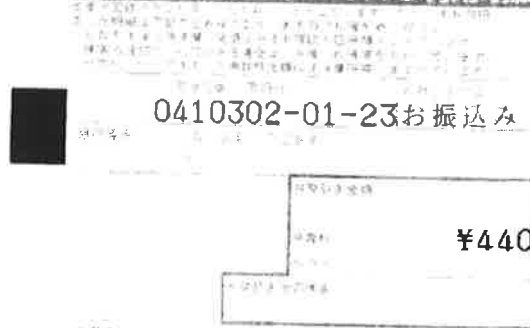

\*お振込明細\*

中国銀行  
 岡南支店  
 お受取人  
 (1) フジワラインサツ フジワラ マ  
 ナブ 様  
 ご依頼人  
 カタヤマ トラノスケジ ムシヨ 様  
 TEL 086-221-1122

14:53



※台紙 1 枚につき領収書 1 枚のみ貼付する。

※台紙からはみ出るサイズの領収書は縮小コピーで貼付のこと。

※月毎に 1 から順に通し番号をつける。

(時系列に並べる必要は無いが、可能な限り費目は揃える)

※人件費支払いの際の個人情報、事務所口座など、公表を控えなければならない部分には各事務所においてマスキングを行い提出。) )

※原本は事務所で保管し、コピーを 2 部本部へ提出。郵送の場合締切日必着のこと。

# 文書通信交通滞在費 領収書貼付台紙

議員氏名	片山 虎之助	費目 (○印をつける)	人件費	光熱水費	備品・消耗品費
報告対象月	令和 2 年 1 月		事務所費	滞在費	組織活動費
通し番号	10		機関紙誌発行費	調査研究費	○ <b>宣伝事業費</b>

## 領 収 書

No. 035187

片山虎之助事務所 殿 2020年 / 月 27日

¥ 473,372-

但し ①品代 ②未収入金 ③その他)として  
**インターネット利用料**

入金種別	金額
○現金振込	¥ 473,372
小切手	
手形	
相殺	
その他	

上記の通り正に領収致しました

担当者印





**ヤマトシステム開発株式会社**

本社 東京都江東区有明3丁目15番15号  
 電話 03(5623)1111 (大代表)





◎金額、領収年月日及び文字を訂正したものは、社印又は所長印、担当者印なきものは無効とします。

※台紙 1 枚につき領収書 1 枚のみ貼付する。

※台紙からはみ出るサイズの領収書は縮小コピーで貼付のこと。

※月毎に 1 から順に通し番号をつける。

(時系列に並べる必要は無いが、可能な限り費目は揃える)

※人件費支払いの際の個人情報、事務所口座など、公表を控えなければならない部分には各事務所においてマスキングを行い提出。)

※原本は事務所で保管し、コピーを 2 部本部へ提出。郵送の場合締切日必着のこと。

## 文書通信交通滞在費 領収書貼付台紙

議員氏名	片山 虎之助	費目 (○印を つける)	人件費      光熱水費      備品・消耗品費 事務所費    滞在費          組織活動費 機関紙誌発行費 <b>○ 宣伝事業費</b> 調査研究費          繰り入れ（寄付）
報告対象月	令和 2 年 1 月		
通し番号	11		

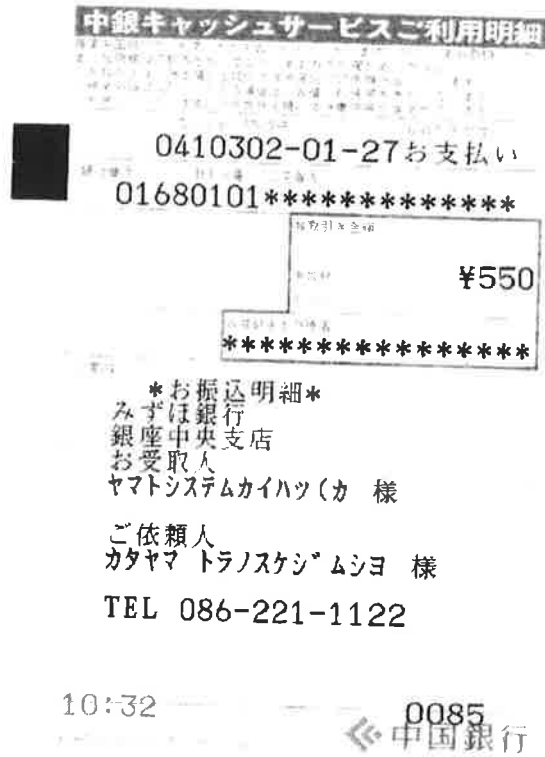

※台紙 1 枚につき領収書 1 枚のみ貼付する。

※台紙からはみ出るサイズの領収書は縮小コピーで貼付のこと。

※月毎に 1 から順に通し番号をつける。

(時系列に並べる必要は無いが、可能な限り費目は揃える)

※人件費支払いの際の個人情報、事務所口座など、公表を控えなければならない部分には各事務所においてマスキングを行い提出。)

※原本は事務所で保管し、コピーを 2 部本部へ提出。郵送の場合締切日必着のこと。

# 文書通信交通滞在費 領収書貼付台紙

議員氏名	片山 虎之助	費目 (○印をつける)	人件費	光熱水費	備品・消耗品費
報告対象月	令和 2 年 1 月		事務所費	滞在費	組織活動費
通し番号	12		機関紙誌発行費	宣伝事業費	繰り入れ (寄付)
			○調査研究費		

## 領 収 書

〒 100-0014  
東京都千代田区永田町  
2-1-1  
参議院議員会館 418

片山 虎之助 御中



令和 2 年 1 月分  
〒103-0021  
東京都中央区日本橋本石町4-3-11  
丸の内新聞株式会社  
①03-6262-7546

コード 006954006954 21 146

新聞名	部数	単価	金額	備考
朝日新聞 ※	1	4,037円	4,037円	
毎日新聞 ※	1	4,037	4,037	
日本経済新聞 ※	1	4,900	4,900	
産経新聞 ※	1	3,034	3,034	
東京新聞 ※	1	3,700	3,700	
合計			19,708	8%対象 19,708円(内消費税 1,460円) 円也 (消費税含む) ※軽減税率対象 2020年 1月 7日

右の金額正に領収致しました。

※台紙 1 枚につき領収書 1 枚のみ貼付する。

※台紙からはみ出るサイズの領収書は縮小コピーで貼付のこと。

※月毎に 1 から順に通し番号をつける。

(時系列に並べる必要は無いが、可能な限り費目は揃える)

※人件費支払いの際の個人情報、事務所口座など、公表を控えなければならない部分には各事務所においてマスキングを行い提出。) )

※原本は事務所で保管し、コピーを 2 部本部へ提出。郵送の場合締切日必着のこと。

# 文書通信交通滞在費 領収書貼付台紙

議員氏名	片山 虎之助	費目 (○印を つける)	人件費	光熱水費	備品・消耗品費
報告対象月	令和 2 年 1 月		事務所費	滞在費	組織活動費
通し番号	13		機関紙誌発行費	調査研究費	宣伝事業費 <u>繰り入れ (寄付)</u>

領 収 証

片山 虎之助

様 No. \_\_\_\_\_

★

7,311,178-

但

寄付としい

令和 2 年 1 月 31 日 上記正に領収いたしました

内 訳

税抜金額

消費税額等( %)

収 入  
印 紙

コクヨ ウケ-1097

〒700-0816 岡山市北区富田町2-5-11

サンジェルマン富田町201

日本維新の会参議院比例区第1支部

支部長 片山虎之助



※台紙 1 枚につき領収書 1 枚のみ貼付する。

※台紙からはみ出るサイズの領収書は縮小コピーで貼付のこと。

※毎月毎に 1 から順に通し番号をつける。

(時系列に並べる必要は無いが、可能な限り費目は揃える)

※人件費支払いの際の個人情報、事務所口座など、公表を控えなければならない部分には各事務所においてマスキングを行い提出。)

※原本は事務所で保管し、コピーを 2 部本部へ提出。郵送の場合締切日必着のこと。