

提出日 2018年1月16日

議員氏名	高木かおり
担当者	近藤晶久
報告対象月	2017年 11月

項目	金額 (円)	備考
1 経常経費	¥332,798	
(1) 人件費		
(2) 光熱水費	¥4,193	電気代
(3) 備品・消耗品費	¥8,641	事務所備品
(4) 事務所費	¥282,471	電話、事務所家賃、駐車場代、移動車リース代
(5) 滞在費	¥37,493	議員宿舎使用料
2 政治活動費	¥254,619	
(1) 組織活動費	¥254,619	国政活動交通費
(2) 機関紙誌発行費		
(3) 宣伝事業費		
(4) 調査研究費		
3 政党支部繰入 (寄付)	¥412,583	組織活動費
主な内訳		
主な内訳		
4 資金管理団体繰入 (寄付)		
主な内訳		
主な内訳		
5 支出合計	¥1,000,000	
6 前月からの繰越		
7 次月への繰越		

文書通信交通滞在費 領収書貼付台紙

議員氏名	高木かおり	費目 (○印をつける)	人件費 ○光熱水費 備品・消耗品費 事務所費 滞在費 組織活動費 機関紙誌発行費 宣伝事業費 調査研究費 繰り入れ (寄付)
報告対象月	2017年 11月		
通し番号	/		

電気料金振込受領証(兼請求書) (青)

いつもご利用いただきありがとうございます。

おなまえ	高木 佳保里 様
お支払日	29年 10月分
お支払番号	23244600583520
ご請求金額	4,193 円
ご利用期間	9月26日～10月24日
ご使用場所	310 円
契種	ご使用量(kWh) 電気料金内訳(円)
31	170 -
燃料費調整額	+33.93 円
再エネ促進賦課金	448 円
ご使用場所	堺市西区上439-8堺上第2ビル2階

収納印

9月分のお支払いがお済みでない場合は、必ず9月分
から順にお支払いをお願いいたします。

お支払期限日 11月24日 金融機関取扱期限日 11月24日

本票は、12月7日までコンビニエンスストアにてお取扱いただけます。

お支払いいただく前に、裏面記載のお知らせを必ずご確認ください。

南大阪営業所 電話番号 0800-777-8810

収入印紙不要 (お客さま控え)

- ※台紙1枚につき領収書1枚のみ貼付する。
- ※台紙からはみ出るサイズの領収書は縮小コピーで貼付のこと。
- ※月毎に1から順に通し番号をつける。
(時系列に並べる必要は無いが、可能な限り費目は揃える)
- ※人件費支払いの際の個人情報、事務所口座など、公表を控えなければならない部分には各事務所においてマスキングを行い提出。))
- ※原本は事務所で保管し、コピーを2部本部へ提出。郵送の場合締切日必着のこと。141107文書

文書通信交通滞在費 領収書貼付台紙

議員氏名	高木かおり	費目 (○印を つける)	人件費 光熱水費 備品・消耗品費 事務所費 滞在費 組織活動費 機関紙誌発行費 宣伝事業費 調査研究費 繰り入れ（寄付）
報告対象月	2017年 11月		
通し番号	2		

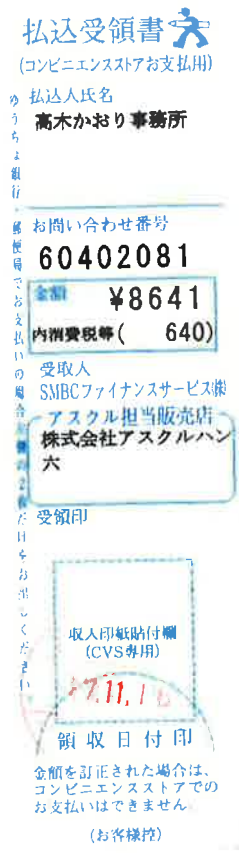

- ※台紙1枚につき領収書1枚のみ貼付する。
- ※台紙からはみ出るサイズの領収書は縮小コピーで貼付のこと。
- ※月毎に1から順に通し番号をつける。
(時系列に並べる必要は無いが、可能な限り費目は揃える)
- ※人件費支払いの際の個人情報、事務所口座など、公表を控えなければならない部分には各事務所においてマスキングを行い提出。)
- ※原本は事務所で保管し、コピーを2部本部へ提出。郵送の場合締切日必着のこと。141107文書

文書通信交通滞在費 領収書貼付台紙

議員氏名	高木かおり	費目 (○印をつける)	人件費	光熱水費	備品・消耗品費
報告対象月	2017年 11月		事務所費	滞在費	組織活動費
通し番号	3		機関紙誌発行費	調査研究費	宣伝事業費

電話料金等払込受領証
西日本ご利用分

ATMまたはゆうちょ銀行郵便局でお支払いの場合は、左欄の欄をお出しくたさい。上記以外でお支払いの場合は、右欄の欄をお出しくたさい。

ご請求先氏名
高木佳保里事務所 様

お客様番号
4610-1053-53848

2017年11月ご請求分

金額(円)
¥7,606-

受取人
NTTファイナンス株式会社

お問合せ先 (無料)
0800-3335550

領収日附印
1005
11.24

収入印紙貼付欄
(金融機関・CVS用)→お客様

※台紙1枚につき領収書1枚のみ貼付する。

※台紙からはみ出るサイズの領収書は縮小コピーで貼付のこと。

※月毎に1から順に通し番号をつける。

(時系列に並べる必要は無いが、可能な限り費目は揃える)

※人件費支払いの際の個人情報、事務所口座など、公表を控えなければならない部分には各事務所においてマスキングを行い提出。))

※原本は事務所で保管し、コピーを2部本部へ提出。郵送の場合締切日必着のこと。141107 文書

文書通信交通滞在費 領収書貼付台紙

議員氏名	高木かおり	費目 (○印を つける)	人件費 光熱水費 備品・消耗品費 事務所費 滞在費 組織活動費 機関紙誌発行費 宣伝事業費 調査研究費 繰り入れ（寄付）
報告対象月	2017年 11月		
通し番号	4		

普通預金（兼お借入明細）

5

年月日(和暦)	記号	お借出し金額(円)	お借入れ金額(円)	残 高(円)
---------	----	-----------	-----------	--------

29-11-27 振替 *10,811 ソフトバンク銀行

- ※台紙1枚につき領収書1枚のみ貼付する。
- ※台紙からはみ出るサイズの領収書は縮小コピーで貼付のこと。
- ※月毎に1から順に通し番号をつける。
(時系列に並べる必要は無いが、可能な限り費目は揃える)
- ※人件費支払いの際の個人情報、事務所口座など、公表を控えなければならない部分には各事務所においてマスキングを行い提出。))
- ※原本は事務所で保管し、コピーを2部本部へ提出。郵送の場合締切日必着のこと。141107文書

文書通信交通滞在費 領収書貼付台紙

議員氏名	高木かおり	費目 (○印をつける)	人件費	光熱水費	備品・消耗品費
報告対象月	2017年 11月		事務所費	滞在費	組織活動費
通し番号	5		機関紙誌発行費	宣伝事業費	繰り入れ(寄付)
			調査研究費		

領 収 証

発行日: 2017年10月31日

高木 佳保里 様

合計金額 (消費税込)	¥118,800
----------------	-----------------

但し、堺市西区上439-8 堺上第2ビル 2階 賃貸借契約に基づく礼金及びH29年11月分家賃・共益費として、上記正に領収いたしました。

¥110,000

¥8,800

11月分 家賃	¥108,000
11月分 共益費	¥10,800



〒593-8311

大阪府堺市西区上559-5

堺上グループホールディングス株式会社

TEL: 072-272-2000

FAX: 072-272-8001

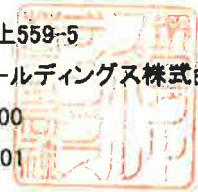

※台紙1枚につき領収書1枚のみ貼付する。

※台紙からはみ出るサイズの領収書は縮小コピーで貼付のこと。

※月毎に1から順に通し番号をつける。

(時系列に並べる必要は無いが、可能な限り費目は揃える)

※人件費支払いの際の個人情報、事務所口座など、公表を控えなければならない部分には各事務所においてマスキングを行い提出。))

※原本は事務所で保管し、コピーを2部本部へ提出。郵送の場合締切日必着のこと。141107 文書

文書通信交通滞在費 領収書貼付台紙

議員氏名	高木かおり	費目 (○印をつける)	人件費	光熱水費	備品・消耗品費
報告対象月	2017年 11月		事務所費	滞在費	組織活動費
通し番号	6		機関紙誌発行費	宣伝事業費	繰り入れ(寄付)
			調査研究費		

領 収 証

発行日: 2017年10月31日

高木 佳保里 様

合計金額 (消費税込)	¥32,400
----------------	---------

但し、堺市西区上439-8 駐車場(1台 ¥16,200)No.10、No.11の2台分のH29年11月分駐車場代金として、上記正に領収いたしました。

¥30,000

¥2,400

11月分 駐車場代	¥32,400
(1台 ¥16,200)	

〒593-8311

大阪府堺市西区上559-5

堺上グループホールディングス株式会社

TEL: 072-272-2000

FAX: 072-272-8001

※台紙1枚につき領収書1枚のみ貼付する。

※台紙からはみ出るサイズの領収書は縮小コピーで貼付のこと。

※月毎に1から順に通し番号をつける。

(時系列に並べる必要は無いが、可能な限り費目は揃える)

※人件費支払いの際の個人情報、事務所口座など、公表を控えなければならない部分には各事務所においてマスキングを行い提出。))

※原本は事務所で保管し、コピーを2部本部へ提出。郵送の場合締切日必着のこと。141107文書

文書通信交通滞在費 領収書貼付台紙

議員氏名	高木かおり	費目 (○印を つける)	人件費	光熱水費	備品・消耗品費
報告対象月	2017年 11月		事務所費	滞在費	組織活動費
通し番号	7		機関紙誌発行費	調査研究費	宣伝事業費 繰り入れ(寄付)

領 収 書

No. 16

高木 佳保里 様

金 額

¥81,000-

内

消費税等

¥6,000-

但 リース代 11月分 リース車両:堺31661

株式会社Kaijo

2017 年 11 月 30 日

590-8311 大阪府堺市西区上559-5

上記の金額正に領収いたしました 072-272-8000



※台紙1枚につき領収書1枚のみ貼付する。

※台紙からはみ出るサイズの領収書は縮小コピーで貼付のこと。

※月毎に1から順に通し番号をつける。

(時系列に並べる必要は無いが、可能な限り費目は揃える)

※人件費支払いの際の個人情報、事務所口座など、公表を控えなければならない部分には各事務所においてマスキングを行い提出。)

※原本は事務所で保管し、コピーを2部本部へ提出。郵送の場合締切日必着のこと。141107 文書

文書通信交通滞在費 領収書貼付台紙

議員氏名	高木かおり	費目 (○印をつける)	人件費	光熱水費	備品・消耗品費
報告対象月	2017年 11月		事務所費	滞在費	組織活動費
通し番号	8		機関紙誌発行費	宣伝事業費	繰り入れ(寄付)
			調査研究費		

SHARP

領 収 証

領収証番号 7K10A26

発行日 平成29年11月10日

高木かおり事務所 御中

拝啓 平素は、格別のご高配を賜り厚く御礼申し上げます。
お支払代金の領収証をご送付させていただきますので、ご確認
の上ご査収下さいますようお願い申し上げます。 敬具

下記金額正に領収致しました。
尚、内訳は右記の通りとなっております。

金 額	¥19,224
-----	---------

金額を訂正したもの、領収証番号が
機械印字されていないもの及び
会社印がないものは無効です。

印紙税申告納
付につき東税
務署承認済

〒541-0052
大阪市中央区安土町2丁目3-13 大阪国
際ビルディング

シャープファイナンス株式会社
近畿財務局長(12)第00239号



※台紙1枚につき領収書1枚のみ貼付する。

※台紙からはみ出るサイズの領収書は縮小コピーで貼付のこと。

※月毎に1から順に通し番号をつける。

(時系列に並べる必要は無いが、可能な限り費目は揃える)

※人件費支払いの際の個人情報、事務所口座など、公表を控えなければならない部分には各事務所においてマスキングを行い提出。))

※原本は事務所で保管し、コピーを2部本部へ提出。郵送の場合締切日必着のこと。141107文書

文書通信交通滞在費 領収書貼付台紙

議員氏名	高木かおり	費目 (○印を つける)	人件費	光熱水費	備品・消耗品費
報告対象月	2017年 11月		事務所費	滞在費	組織活動費
通し番号	9		機関紙誌発行費	調査研究費	宣伝事業費

平成 27 年 11 月分 支払明細書 参議院議員 高木 佳保里 殿

支 給	歳 費	文書通信交通 滞 在 費	議 会 雑 費	期 末 手 当			支 給 合 計 額
控 除	所 得 税	住 民 税	党よりの依頼 差 引 額	電 話 料	宿 舎 費	宿 舎 経 費	控 除 合 計 額
	議 員 会 館 費	同 団 体 生 命 保 険 料	交 通 傷 害 保 険 料	議 員 会 館 食 堂 費	国 民 年 金 保 険 料	そ の 他	
	400円			12,230円			差 引 支 給 額

- ※台紙1枚につき領収書1枚のみ貼付する。
- ※台紙からはみ出るサイズの領収書は縮小コピーで貼付のこと。
- ※月毎に1から順に通し番号をつける。
(時系列に並べる必要は無いが、可能な限り費目は揃える)
- ※人件費支払いの際の個人情報、事務所口座など、公表を控えなければならない部分には各事務所においてマスキングを行い提出。)
- ※原本は事務所で保管し、コピーを2部本部へ提出。郵送の場合締切日必着のこと。141107文書

文書通信交通滞在費 領収書貼付台紙

議員氏名	高木かおり	費目 (○印を つける)	人件費 光熱水費 備品・消耗品費 事務所費 滞在費 組織活動費 機関紙誌発行費 宣伝事業費 調査研究費 繰り入れ（寄付）
報告対象月	2017年 11月		
通し番号	10		

平成 20 年 11 月 分 支払明細書 参議院議員 高木 佳保里 殿

支 給	職 費	文書通信交通 滞在費	議 会 雑 費	期 末 手 当			支 給 合 計 額
控 除	所 得 税	住 民 税	党よりの依頼 差引額	電 話 料	宿 舎 費	宿 舎 経 費	控 除 合 計 額
	議 員 会 館 費	団 体 生 命 保 険 料	交 通 傷 害 保 険 料	議 員 会 館 食 堂 費	国 民 年 金 保 険 料	そ の 他	
					33,212	4,381	
					33,212円	4,281円	
							差 引 支 給 額

- ※台紙1枚につき領収書1枚のみ貼付する。
- ※台紙からはみ出るサイズの領収書は縮小コピーで貼付のこと。
- ※月毎に1から順に通し番号をつける。
(時系列に並べる必要は無いが、可能な限り費目は揃える)
- ※人件費支払いの際の個人情報、事務所口座など、公表を控えなければならない部分には各事務所においてマスキングを行い提出。)
- ※原本は事務所で保管し、コピーを2部本部へ提出。郵送の場合締切日必着のこと。141107文書

文書通信交通滞在費 領収書貼付台紙

議員氏名	高木かおり	費目 (○印をつける)	人件費	光熱水費	備品・消耗品費
報告対象月	2017年 11月		事務所費	滞在費	<u>組織活動費</u>
通し番号	//		機関紙誌発行費	調査研究費	宣伝事業費

DA 582800

領 収 証

高木かおり事務所 様

印紙税申告納
付につき京橋
税務署承認済

領収金額 **¥74,293**
(うち、消費税額等 ¥5,513)

但し、10月度宅急便他運賃料金として上記の通り領収致しました。

H29年11月30日

扱者印

本社 ヤマト運輸株式会社
東京都中央区銀座2-16-10

発行事業所 大阪主管支店
06-6682-8840

扱者印のないもの及び手書き又は訂正したものは無効です。

※台紙1枚につき領収書1枚のみ貼付する。

※台紙からはみ出るサイズの領収書は縮小コピーで貼付のこと。

※月毎に1から順に通し番号をつける。

(時系列に並べる必要は無いが、可能な限り費目は揃える)

※人件費支払いの際の個人情報、事務所口座など、公表を控えなければならない部分には各事務所においてマスキングを行い提出。))

※原本は事務所で保管し、コピーを2部本部へ提出。郵送の場合締切日必着のこと。141107文書

文書通信交通滞在費 領収書貼付台紙

議員氏名	高木かおり	費目 (○印を つける)	人件費	光熱水費	備品・消耗品費
報告対象月	2017年 11月		事務所費	滞在費	組織活動費
通し番号	12		機関紙誌発行費	宣伝事業費	繰り入れ(寄付)
			調査研究費		

領 収 書

第 419034-27 号

おなまえ	L 様	<領収内訳>	現金	3,360	円	<業務委託元等>	<input type="checkbox"/> 株式会社ゆうちょ銀行
受領金額	百万 千 円	小切手			円	<input type="checkbox"/> 株式会社かんぼ生命保険	<input type="checkbox"/> 郵便貯金・簡易生命保険管理機構
	内消費税額 円	切手			円		
		証紙			円		

* 金額欄を訂正しているものは無効です

		お取引の内容	
郵便	切手・葉書・印紙・販売品の販売 郵便料金の収納 { 別納 計器予納金 受取人払 } { 着払 その他() }	47-1107741 @ 360 円	× 11 (個・個・通・件)
貯金		@ 円	× (枚・個・通・件)
保険	2回目以降の保険料の払込み	@ 円	× (枚・個・通・件)
物販等	店頭販売商品の販売 カタログ販売 その他()	@ 円	× (枚・個・通・件)
		保険証券(書)の記号番号	払込期間及び払込月数
			年 月期から 年 月期まで 年 か月分
			年 月期から 年 月期まで 年 か月分
			年 月期から 年 月期まで 年 か月分

上記の金額を、確かに領収いたしました。

取扱郵便局 堺鳳南 郵便局

堺鳳南

2017 年 11 月 07 日

電話番号 072-273-1332

日本郵便株式会社

(所在地: 東京都千代田区麹町 1-3-2)

受領者氏名 岡竹 咲子



【郵便局】
収入印紙
課税相当額
以上貼付
担当者
印

* 裏面の「ご注意」欄をご確認ください。

第419034-27号

* 台紙1枚につき領収書1枚のみ貼付する。

* 台紙からはみ出るサイズの領収書は縮小コピーで貼付のこと。

* 月毎に1から順に通し番号をつける。

(時系列に並べる必要は無いが、可能な限り費目は揃える)

* 人件費支払いの際の個人情報、事務所口座など、公表を控えなければならない部分には各事務所においてマスキングを行い提出。))

* 原本は事務所で保管し、コピーを2部本部へ提出。郵送の場合締切日必着のこと。141107文書

文書通信交通滞在費 領収書貼付台紙

議員氏名	高木かおり	費目 (○印を つける)	人件費	光熱水費	備品・消耗品費
報告対象月	2017年 11月		事務所費	滞在費	組織活動費
通し番号	13		機関紙誌発行費	調査研究費	宣伝事業費

領収書

毎度ありがとうございます

高木かおり 様

[別納引受]		
第一種定形		16.0g
⑧82	287通	¥23,534
小計		¥23,534
郵便物引受合計通数	287通	
課税計		¥23,534
(内消費税等)		¥1,743
非課税計		¥0
△合計		¥23,534
お預り金額		¥30,000
おつり		¥6,466

印紙税申告納
付につき廻町
税務署承認済



〒100-8798 日本郵便株式会社
東京都千代田区霞が関1-3-2
取扱日時：2017年11月 8日 10:17
担当：松原 智子
発行No. 171108A8376 端N76箱10
連絡先：堺上郵便局
TEL:072-275-0250

郵便局からのお知らせ

年賀はがき好評販売中

2018年1月8日(月)以降に

年賀はがきを差し出される場合は、

さらに10円分の切手を貼り足して

いただく必要がありますので、

ご注意ください。

※台紙1枚につき領収書1枚の
※台紙からはみ出るサイズの
※月毎に1から順に通し番号を
(時系列に並べる必要は無い)
※人件費支払いの際の個人情報
所においてマスキングを行い
※原本は事務所で保管し、コ1

なければならぬ部分には各事務

合締切日必着のこと。141107文書

文書通信交通滞在費 領収書貼付台紙

議員氏名	高木かおり	費目 (○印をつける)	人件費	光熱水費	備品・消耗品費
報告対象月	2017年 11月		事務所費	滞在費	組織活動費
通し番号	14		機関紙誌発行費		宣伝事業費
			調査研究費		繰り入れ(寄付)

送り状 兼代引金額領収書 出荷日: 2017年11月06日 個数: 5
 お問合せ先 5676-6320-7845

大阪府 堺市西区 代引金額(消費税含) ¥74,790
 上439-8 高木かおり事務所 / 高木 かおり 消費税等 ¥5,540

0723493295 〒5938311
 大阪府大阪市西淀川区千舟 2-1
 0-21
 株式会社キングプリンターズ
 05058052094

J-5198-9543-001
 印刷物
 n3_takagi

 集荷店 淀川店
 TEL:06-6474-6100
 11月7日指定

2k
 5k
 10k

※台紙1枚につき領収書1枚のみ貼付する。

※台紙からはみ出るサイズの領収書は縮小コピーで貼付のこと。

※月毎に1から順に通し番号をつける。

(時系列に並べる必要は無いが、可能な限り費目は揃える)

※人件費支払いの際の個人情報、事務所口座など、公表を控えなければならない部分には各事務所においてマスキングを行い提出。))

※原本は事務所で保管し、コピーを2部本部へ提出。郵送の場合締切日必着のこと。141107文書

文書通信交通滞在費 領収書貼付台紙

議員氏名	高木かおり	費目 (○印をつける)	人件費	光熱水費	備品・消耗品費
報告対象月	2017年 11月		事務所費	滞在費	組織活動費
通し番号	15		機関紙誌発行費	調査研究費	宣伝事業費



納品書 (領収書)

小浦石油 (株)
 B-cle 赤坂台
 大阪府堺市 南区 榎尾
 3654-1
 TEL:072-275-1005 SS-095828

2017年11月06日 15:43 伝票No. 0300
 通番3443

WAON 様
 XXXXXXXXXXXX
 お買上 WAON

11200
 レギュラーガソリン P07 ¥3477
 数量 26.95(L)
 単価 0129

合計 **¥3,477**
 (内消費税等 ¥258)

※台紙1枚につき領収書1枚のみ貼付する。

※台紙からはみ出るサイズの領収書は縮小コピーで貼付のこと。

※月毎に1から順に通し番号をつける。

(時系列に並べる必要は無いが、可能な限り費目は揃える)

※人件費支払いの際の個人情報、事務所口座など、公表を控えなければならない部分には各事務所においてマスキングを行い提出。))

※原本は事務所で保管し、コピーを2部本部へ提出。郵送の場合締切日必着のこと。141107文書

文書通信交通滞在費 領収書貼付台紙

議員氏名	高木かおり	費目 (○印を つける)	人件費 光熱水費 備品・消耗品費 事務所費 滞在費 <u>組織活動費</u> 機関紙誌発行費 宣伝事業費 調査研究費 繰り入れ (寄付)
報告対象月	2017年 11月		
通し番号	16		



納品書(領収書)

2017年11月10日 15:22

売上
高木佳子様

ENEOSカード S
車両番号 実車番

軽油	P-06
30.68L(個)	*
	(¥3,283)
(7-11)値引 @-3	¥-92
	¥3,191
(内軽油本体	¥2,206)
(内軽油税 @32.10	¥985)
合計	¥3,191
(内消費税等(8.00%)	¥163)

※台紙1枚につき領収書1枚のみ貼付する。

※台紙からはみ出るサイズの領収書は縮小コピーで貼付のこと。

※月毎に1から順に通し番号をつける。

(時系列に並べる必要は無いが、可能な限り費目は揃える)

※人件費支払いの際の個人情報、事務所口座など、公表を控えなければならない部分には各事務所においてマスキングを行い提出。)

※原本は事務所で保管し、コピーを2部本部へ提出。郵送の場合締切日必着のこと。141107文書

文書通信交通滞在費 領収書貼付台紙

議員氏名	高木かおり	費目 (○印を つける)	人件費	光熱水費	備品・消耗品費
報告対象月	2017年 11月		事務所費	滞在費	<u>組織活動費</u>
通し番号	17		機関紙誌発行費	調査研究費	宣伝事業費



納品書(領収書)

2017年11月18日 09:11

赤ト

高木かおり 様

ENEOSカード S
車両番号 実車番
0457-00

軽油	34.66L(個)	P-06	*	(¥3,708)
(7-ホ)値引	@-3			¥-103
				¥3,605
(内軽油本体				¥2,492)
(内軽油税	@32.10			¥1,113)
合算十				¥3,605
(内消費税等(8.00%)				¥185)

※台紙1枚につき領収書1枚のみ貼付する。

※台紙からはみ出るサイズの領収書は縮小コピーで貼付のこと。

※月毎に1から順に通し番号をつける。

(時系列に並べる必要は無いが、可能な限り費目は揃える)

※人件費支払いの際の個人情報、事務所口座など、公表を控えなければならない部分には各事務所においてマスキングを行い提出。))

※原本は事務所で保管し、コピーを2部本部へ提出。郵送の場合締切日必着のこと。141107 文書

文書通信交通滞在費 領収書貼付台紙

議員氏名	高木かおり	費目 (○印を つける)	人件費	光熱水費	備品・消耗品費
報告対象月	2017年 11月		事務所費	滞在費	組織活動費
通し番号	18		機関紙誌発行費	調査研究費	宣伝事業費



納品書 (領収書)

小浦石油(株)
サンプラザ御池台
大阪府堺市 南区 御池台 2丁
11-1
TEL:0722-97-3451 SS-030262

2017年11月18日 14:27 伝票No.2250
通番3470

WAON 様
XXXXXXXXXXXX
お買上 WAON

11200
レギュラー P07 ¥3303
数量 24.65(L)
単価 134

合計 ¥3,303
(内消費税等 ¥245)

※台紙1枚につき領収書1枚のみ貼付する。

※台紙からはみ出るサイズの領収書は縮小コピーで貼付のこと。

※月毎に1から順に通し番号をつける。

(時系列に並べる必要は無いが、可能な限り費目は揃える)

※人件費支払いの際の個人情報、事務所口座など、公表を控えなければならない部分には各事務所においてマスキングを行い提出。))

※原本は事務所で保管し、コピーを2部本部へ提出。郵送の場合締切日必着のこと。141107 文書

文書通信交通滞在費 領収書貼付台紙

議員氏名	高木かおり	費目 (○印を つける)	人件費	光熱水費	備品・消耗品費
報告対象月	2017年 11月		事務所費	滞在費	組織活動費
通し番号	19		機関紙誌発行費	調査研究費	宣伝事業費



納品書 (領収書)

小浦石油 (株)
B-cle 赤坂台
大阪府堺市 南区 榎尾
3654-1
TEL:072-275-1005 SS-095828

2017年11月24日 18:45 伝票No. 4292
通番4094

WAON 様
XXXXXXXXXXXX
お買上 WAON

11200
レギュラーガソリン P13 ¥3296
数量 23.71(L)
単価 139

合計 ¥3,296
(内消費税等 ¥244)

※台紙1枚につき領収書1枚のみ貼付する。

※台紙からはみ出るサイズの領収書は縮小コピーで貼付のこと。

※月毎に1から順に通し番号をつける。

(時系列に並べる必要は無いが、可能な限り費目は揃える)

※人件費支払いの際の個人情報、事務所口座など、公表を控えなければならない部分には各事務所においてマスキングを行い提出。))

※原本は事務所で保管し、コピーを2部本部へ提出。郵送の場合締切日必着のこと。141107文書

文書通信交通滞在費 領収書貼付台紙

議員氏名	高木かおり	費目 (○印を つける)	人件費 光熱水費 備品・消耗品費 事務所費 滞在費 組織活動費 機関紙誌発行費 宣伝事業費 調査研究費 繰り入れ (寄付)
報告対象月	2017年 11月		
通し番号	20		

ご利用明細書

E T C利用照会サービスをご利用いただき、誠にありがとうございます。
 当ご利用明細書PDFは、E T C利用照会サービス（登録型）にて出力されたもので、一度に500件まで出力できます。
 500件を超える場合は、複数回に分けて出力してください。
 詳しいサービス内容の確認は、E T C利用照会サービス（登録型）のホームページ<http://www.etc-meisai.jp/>にてご確認ください。

合計金額

	支払い総額	¥61,170
内訳	還元額適用金額	¥0
	後納利用金額	¥61,170

利用 I C (自)	利用年月日 時分 利用 I C (至)	(割引前料金)	還元額適用料金	車種 車両番号 E T Cカード番号	備考
		(E T C割引額) 通行料金	後納料金		
17/11/01 13:27	17/11/01 13:27 太平寺・平井	100	100	1 12 *****04299438	確定
助松 J C T 入	17/11/01 13:33 道頓堀出	1,180	1,180	1 12 *****04299438	確定
高津	17/11/01 14:33 堺 (本線) 出	700	700	1 12 *****04299438	確定
堺 (本線) 入	17/11/01 17:38 北浜出	780	780	1 1 *****04299412	確定
南森町	17/11/01 19:00 助松 J C T 出	1,210	1,210	1 1 *****04299412	確定
17/11/01 19:27	17/11/01 19:27 菱木本線	100	100	1 1 *****04299412	確定
17/11/03 08:05 堺	17/11/03 08:17 長原	620	620	1 1 *****04299412	確定
堺 (本線) 入	17/11/06 13:39 本町出	820	820	1 1 *****04299412	確定
高麗橋	17/11/06 16:20 東大阪東行近北出	540	540	1 1 *****04299412	確定
17/11/06 16:34 東大阪第一	17/11/06 16:38 門真 J C T	300	300	1 1 *****04299412	確定
17/11/06 16:38 門真 J C T	17/11/06 16:42 寝屋川南	400	400	1 1 *****04299412	確定
17/11/06 20:03 大東鶴見	17/11/06 20:23 松原 J C T	510	510	1 1 *****04299412	確定
17/11/06 20:03 松原 J C T	17/11/06 20:23 堺	510	510	1 1 *****04299412	確定
17/11/08 06:05 堺	17/11/08 06:15 松原 J C T	590	590	1 1 *****04299412	確定
	17/11/08 06:15		0	1 1	確定

文書通信交通滞在費 領収書貼付台紙

議員氏名	高木かおり	費目 (○印を つける)	人件費 光熱水費 備品・消耗品費 事務所費 滞在費 <u>組織活動費</u> 機関紙誌発行費 宣伝事業費 調査研究費 繰り入れ(寄付)
報告対象月	2017年 11月		
通し番号	2/		

利用IC(自)	利用年月日 時分 利用IC(至)	(割引前料金) (ETC割引額) 通行料金	還元額適用料金 後納料金	車種 車両番号 ETCカード番号	備考
	17/11/08 06:57 南森町 助松JCT出	1,210	1,210	1 1 *****04299412	確定
	17/11/08 07:28 菱木本線	100	100	1 1 *****04299412	確定
	17/11/09 12:21 堺入 北浜出	760	760	1 1 *****04299412	確定
	17/11/09 13:09 南森町 堺(本線)出	810	810	1 1 *****04299412	確定
	17/11/09 14:53 菱木本線	100	100	1 4735 *****04299438	確定
	17/11/09 14:53 菱木本線 松原JCT	560	560	1 4735 *****04299438	確定
	17/11/09 14:58 松原JCT 東大阪南	390	390	1 4735 *****04299438	確定
	17/11/09 16:11 長出入 玉出出	760	760	1 12 *****04299438	確定
	17/11/12 08:36 玉出 池田木部出	1,240	1,240	1 12 *****04299438	確定
	17/11/12 11:59 池田木部入 堺(本線)出	1,300	1,300	1 12 *****04299438	確定
	17/11/12 16:17 菱木本線	100	100	1 1 *****04299412	確定
	17/11/13 13:34 助松JCT入 りんくう関空出	810	810	1 1 *****04299412	確定
	17/11/13 13:49 関西国際空港	820	820	1 1 *****04299412	確定
	17/11/13 13:49 関空橋税	100	100	1 1 *****04299412	確定
	17/11/13 13:57 りんくう関空入 助松JCT出	810	810	1 1 *****04299412	確定
	17/11/13 14:13 菱木本線	100	100	1 1 *****04299412	確定
	17/11/13 21:13 太平寺・平井	100	100	1 1 *****04299412	確定
	17/11/13 21:17 助松JCT入 りんくう関空出	810	810	1 1 *****04299412	確定
	17/11/13 21:32 関西国際空港	820	820	1 1 *****04299412	確定
	17/11/13 21:32 関空橋税	100	100	1 1 *****04299412	確定

文書通信交通滞在費 領収書貼付台紙

議員氏名	高木かおり	費目 (○印を つける)	人件費 光熱水費 備品・消耗品費 事務所費 滞在費 <u>組織活動費</u> 機関紙誌発行費 宣伝事業費 調査研究費 繰り入れ(寄付)
報告対象月	2017年 11月		
通し番号	22		

利用年月日 利用IC(自)	利用年月日 利用IC(至)	(割引前料金) (ETC割引額) 通行料金	還元額適用料金 後納料金	車種 車両番号 ETCカード番号	備考
17/11/13 りんくう関空入	17/11/13 22:02 助松JCT出	810	810	1 1 *****04299412	確定
17/11/13 22:19	17/11/13 22:19 菱木本線	100	100	1 1 *****04299412	確定
17/11/16 05:42 堺	17/11/16 05:53 松原JCT	590	590	1 1 *****04299412	確定
	17/11/16 05:53 松原JCT入	840	840	1 1 *****04299412	確定
	17/11/16 06:34 南森町	1,210	1,210	1 1 *****04299412	確定
17/11/16 07:03	17/11/16 07:03 菱木本線	100	100	1 1 *****04299412	確定
	17/11/16 19:09 堺(本線)入	780	780	1 1 *****04299412	確定
	17/11/16 20:33 南森町	1,210	1,210	1 1 *****04299412	確定
17/11/16 21:01	17/11/16 21:01 菱木本線	100	100	1 1 *****04299412	確定
	17/11/17 06:49 堺入	760	760	1 1 *****04299412	確定
	17/11/17 07:35 南森町	1,210	1,210	1 1 *****04299412	確定
17/11/17 08:05	17/11/17 08:05 菱木本線	100	100	1 1 *****04299412	確定
17/11/17 11:42	17/11/17 11:42 菱木本線	100	100	1 12 *****04299438	確定
17/11/17 11:42	17/11/17 12:06 菱木本線	440	440	1 12 *****04299438	確定
17/11/17 11:46	17/11/17 12:20 松原JCT	580	580	1 12 *****04299438	確定
17/11/17 15:05	17/11/17 15:05 太平寺・平井	100	100	1 1 *****04299412	確定
	17/11/17 15:10 助松JCT入	810	810	1 1 *****04299412	確定
17/11/17 14:53	17/11/17 15:20 大山崎	1,480	1,480	1 12 *****04299438	確定
17/11/17 15:28	17/11/17 15:28 関空橋税	100	100	1 1 *****04299412	確定
17/11/17 15:28	17/11/17 15:28 関西国際空港	820	820	1 1 *****04299412	確定

文書通信交通滞在費 領収書貼付台紙

議員氏名	高木かおり	費目 (○印を つける)	人件費	光熱水費	備品・消耗品費
報告対象月	2017年 11月		事務所費	滞在費	組織活動費
通し番号	23		機関紙誌発行費		宣伝事業費
			調査研究費		繰り入れ(寄付)

利用IC(自)	利用年月日 時分 利用IC(至)	(割引前料金) (ETC割引額) 通行料金	還元額適用料金 後納料金	車種 車両番号 ETCカード番号	備考
17/11/17 15:20 門真本線	17/11/17 15:47 松原JCT	540	0 540	1 12 *****04299438	確定
17/11/17 15:20 松原JCT	17/11/17 15:47 平井本線	480	0 480	1 12 *****04299438	確定
17/11/17 15:47	17/11/17 15:47 平井本線	100	0 100	1 12 *****04299438	確定
りんくう関空入	17/11/17 16:55 助松JCT出	810	0 810	1 1 *****04299412	確定
堺(本線)入	17/11/20 16:34 土佐堀出	740	0 740	1 1 *****04299412	確定
汐見橋	17/11/20 20:05 堺(本線)出	620	0 620	1 1 *****04299412	確定
堺入	17/11/21 05:22 北浜出	760	0 760	1 1 *****04299412	確定
南森町	17/11/21 05:54 堺(本線)出	810	0 810	1 1 *****04299412	確定
堺入	17/11/21 13:05 扇町出	800	0 800	1 12 *****04299438	確定
堺(本線)入	17/11/22 17:26 北浜出	780	0 780	1 1 *****04299412	確定
南森町	17/11/22 19:17 堺出	790	0 790	1 1 *****04299412	確定
17/11/24 06:56 堺	17/11/24 07:15 松原JCT	590	0 590	1 1 *****04299412	確定
松原JCT入	17/11/24 07:15 北浜出	840	0 840	1 1 *****04299412	確定
南森町	17/11/24 08:18 助松JCT出	1,210	0 1,210	1 1 *****04299412	確定
17/11/24 09:18	17/11/24 09:18 菱木本線	100	0 100	1 1 *****04299412	確定
堺入	17/11/24 18:22 北浜出	760	0 760	1 1 *****04299412	確定
南森町	17/11/24 20:34 助松JCT出	1,210	0 1,210	1 1 *****04299412	確定
17/11/24 21:03	17/11/24 21:03 菱木本線	100	0 100	1 1 *****04299412	確定
堺入	17/11/28 05:32 北浜出	760	0 760	1 1 *****04299412	確定
南森町	17/11/28 06:01 堺出	790	0 790	1 1 *****04299412	確定

文書通信交通滞在費 領収書貼付台紙

議員氏名	高木かおり	費目 (○印を つける)	人件費	光熱水費	備品・消耗品費
報告対象月	2017年 11月		事務所費	滞在費	組織活動費
通し番号	24		機関紙誌発行費	調査研究費	宣伝事業費

利用IC(自)	利用年月日 時分 利用IC(至)	(割引前料金) (ETC割引額) 通行料金	還元額適用料金 後納料金	車種 車両番号 ETCカード番号	備考
	17/11/28 10:56 玉出 安治川(本線)出	480	0 480	1 12 *****04299438	確定
	17/11/28 11:30 姫島 堺(本線)出	910	0 910	1 12 *****04299438	確定
	17/11/28 11:53 堺(本線)入 湊町出	580	0 580	5 2828 *****04299446	確定
	17/11/28 14:29 汐見橋 堺(本線)出	550	0 550	5 2828 *****04299446	確定
	17/11/28 18:27 太平寺・平井	100	0 100	1 1 *****04299412	確定
	17/11/28 18:31 助松 JCT入 泉大津出口	(310) (-10) 300	0 300	1 1 *****04299412	確定 短距離区間利用割引
	17/11/28 21:32 岸和田北南行 りんくう関空出	650	0 650	1 1 *****04299412	確定
	17/11/28 21:44 関西国際空港	820	0 820	1 1 *****04299412	確定
	17/11/28 21:44 関空橋税	100	0 100	1 1 *****04299412	確定
	17/11/28 22:03 りんくう関空入 助松 JCT出	810	0 810	1 1 *****04299412	確定
	17/11/28 22:23 菱木本線	100	0 100	1 1 *****04299412	確定
	17/11/29 09:01 太平寺・平井	100	0 100	1 1 *****04299412	確定
	17/11/29 09:06 助松 JCT入 北浜出	1,180	0 1,180	1 1 *****04299412	確定
	17/11/29 10:36 玉出 水走出	890	0 890	1 12 *****04299438	確定
	17/11/29 11:07 南森町 助松 JCT出	1,210	0 1,210	1 1 *****04299412	確定
	17/11/29 11:37 菱木本線	100	0 100	1 1 *****04299412	確定
	17/11/29 13:05 中野入 東大阪第二	300	0 300	1 12 *****04299438	確定
	17/11/29 13:26 平井本線	100	0 100	1 12 *****04299438	確定
	17/11/29 13:07 東大阪第二 松原 JCT	480	0 480	1 12 *****04299438	確定
	17/11/29 13:07 松原 JCT 平井本線	540	0 540	1 12 *****04299438	確定

文書通信交通滞在費 領収書貼付台紙

議員氏名	高木かおり	費目 (○印を つける)	人件費 光熱水費 備品・消耗品費 事務所費 滞在費 <u>組織活動費</u> 機関紙誌発行費 宣伝事業費 調査研究費 繰り入れ(寄付)
報告対象月	2017年 11月		
通し番号	25		

利用IC(自)	利用年月日 時分 利用IC(至)	(割引前料金) (ETC割引額) 通行料金	還元額適用料金 後納料金	車種 車両番号 ETCカード番号	備考
堺(本線)入	17/11/29 17:05 大正東出	600	600	1 1 *****04299412	確定
高津	17/11/29 20:20 堺(本線)出	700	700	1 1 *****04299412	確定
17/11/30 21:14	17/11/30 21:14 太平寺・平井	100	100	1 1 *****04299412	確定
助松JCT入	17/11/30 21:19 りんくう関空出	810	810	1 1 *****04299412	確定
17/11/30 21:37	17/11/30 21:37 関西国際空港	820	820	1 1 *****04299412	確定
17/11/30 21:37	17/11/30 21:37 関空橋税	100	100	1 1 *****04299412	確定
りんくう関空入	17/11/30 22:50 助松JCT出	810	810	1 1 *****04299412	確定
17/11/30 23:09	17/11/30 23:09 菱木本線	100	100	1 1 *****04299412	確定

※台紙1枚につき領収書1枚のみ貼付する。

※台紙からはみ出るサイズの領収書は縮小コピーで貼付のこと。

※月毎に1から順に通し番号をつける。

(時系列に並べる必要は無いが、可能な限り費目は揃える)

※人件費支払いの際の個人情報、事務所口座など、公表を控えなければならない部分には各事務所においてマスキングを行い提出。)

※原本は事務所で保管し、コピーを2部本部へ提出。郵送の場合締切日必着のこと。141107文書

文書通信交通滞在費 領収書貼付台紙

議員氏名	高木かおり	費目 (○印を つける)	人件費 光熱水費 備品・消耗品費 事務所費 滞在費 組織活動費 機関紙誌発行費 宣伝事業費 調査研究費 繰り入れ(寄付)
報告対象月	2017年 11月		
通し番号	26		

領 収 証

No. _____

29年 11月 30日

高木かおり 様

¥ 412,583. —

但 寄付金として

上記正に領収いたしました

内 訳
現 金
小 切 手
手 形
消費税額 (%)

TEL 072-349-3295 FAX 072-349-3298

日本維新の会参議院大阪府選挙区第3支部

〒593-8311 大阪府堺市西区上439-8



※台紙1枚につき領収書1枚のみ貼付する。

※台紙からはみ出るサイズの領収書は縮小コピーで貼付のこと。

※月毎に1から順に通し番号をつける。

(時系列に並べる必要は無いが、可能な限り費目は揃える)

※人件費支払いの際の個人情報、事務所口座など、公表を控えなければならない部分には各事務所においてマスキングを行い提出。))

※原本は事務所で保管し、コピーを2部本部へ提出。郵送の場合締切日必着のこと。141107文書