

文書通信交通滞在費 使途報告書

提出日 H31年 01月 07日

議員氏名	丸山穂高
報告対象月	H30年 10月

項目	金額 (円)	備考
1 経常経費	¥157,320	
(1) 人件費		
(2) 光熱水費		
(3) 備品・消耗品費		
(4) 事務所費	¥8,016	電話代・ネット回線代
(5) 滞在費	¥149,304	宿舍費・宿舍光熱水費
2 政治活動費	¥14,420	
(1) 組織活動費	¥14,420	交通費
(2) 機関紙誌発行費		
(3) 宣伝事業費		
(4) 調査研究費		
3 政党支部繰入 (寄付)		
主な内訳		
主な内訳		
4 資金管理団体繰入 (寄付)	¥828,260	
主な内訳	¥50,000	事務所賃料
主な内訳	¥778,260	駐車場代・複合機リース費 等
5 支出合計	¥1,000,000	
6 前月からの繰越	¥0	
7 次月への繰越	¥0	

文書通信交通滞在費 領収書貼付台紙

議員氏名	丸山 穂高	費目 (○印を つける)	人件費 光熱水費 備品・消耗品費 事務所費 滞在費 組織活動費 機関紙誌発行費 宣伝事業費 調査研究費 繰り入れ（寄付）
報告対象月	H30年 10月		
通し番号	No. /		

領 収 書

NO. 46157

丸山 穂高 殿

金 2,476 円 也

平成 30 年 10 月 10 日

平成 30 年 9 月分 電話料金等内訳

電話料金等合計 2,476 円 事務所費

会館電話1 03 - 3508 - 7019

会社名	利用期間	基本料金	付加料金	度数料	その他	消費税	計
NTT東日本	7/26~8/25	0	800	1,180	0	158	2,138
NTTコミュニケーションズ	7/26~8/25	0	0	170	0	13	183
KDDI							-
ソフトバンクモバイル							-
楽天							-

会館電話2 03 - 3508 - 3819

会社名	利用期間	基本料金	付加料金	度数料	その他	消費税	計
NTT東日本	7/26~8/25	0	0	85	0	6	91
NTTコミュニケーションズ	7/26~8/25	0	0	60	0	4	64
KDDI							-
ソフトバンクモバイル							-
楽天							-

自費通信

利用期間	度数料	電 費	計
			-

平成 30 年 9 月分 宿舎光熱水料及び自動車充電料等内訳

光熱水料等合計 円

項目	電気料金	給湯料金	水道料金	充電料金	計
使用量	kWh	m	m	円	
金額					-

文書通信交通滞在費 領収書貼付台紙

議員氏名	丸山 穂高	費目 (○印を つける)	人件費	光熱水費	備品・消耗品費
報告対象月	H30年 10月		事務所費	滞在費	組織活動費
通し番号	No. 2		機関紙誌発行費	宣伝事業費	繰り入れ(寄付)
			調査研究費		

領収証(Receipt)

ご請求番号

お客さま氏名

丸山 穂高 様

金額

平成 30 年 9 月

2840円

うち、消費税

198円

NTTコミュニケーションズ株式会社

ビルディングカスタマセンタ

料金お問合せ先(無料)

0120-506100



(お客さま)

※台紙1枚につき領収書1枚のみ貼付する。

※台紙からはみ出るサイズの領収書は縮小コピーで貼付のこと。

※月毎に1から順に通し番号をつける。

(時系列に並べる必要は無いが、可能な限り費目は揃える)

※人件費支払いの際の個人情報、事務所口座など、公表を控えなければならない部分には各事務所においてマスキングを行い提出。))

※原本は事務所で保管し、コピーを2部本部へ提出。郵送の場合締切日必着のこと。

文書通信交通滞在費 領収書貼付台紙

議員氏名	丸山 徳高	費目 (○印を つける)	人件費	光熱水費	備品・消耗品費
報告対象月	H30年 10月		事務所費	滞在費	組織活動費
通し番号	No. 3		機関紙誌発行費	調査研究費	宣伝事業費

電話料金等払込受領証
東日本ご利用分

ご請求先氏名
丸山 徳高 様

お客様番号
[REDACTED]

2018年 9月ご請求分

金額(円)
¥2,700-

受取人
NTTファイナンス株式会社

お問合せ先 (無料)
0800-3330111

領 収 日 規 印

18.10.04
安 774865

領 収 書 貼 付 票
(金融機関・CVS用)→お客様

※台紙1枚につき領収書1枚のみ貼付する。

※台紙からはみ出るサイズの領収書は縮小コピーで貼付のこと。

※月毎に1から順に通し番号をつける。

(時系列に並べる必要は無いが、可能な限り費目は揃える)

※人件費支払いの際の個人情報、事務所口座など、公表を控えなければならない部分には各事務所においてマスキングを行い提出。))

※原本は事務所で保管し、コピーを2部本部へ提出。郵送の場合締切日必着のこと。

文書通信交通滞在費 領収書貼付台紙

議員氏名	丸山 穂高	費目 (○印を つける)	人件費	光熱水費	備品・消耗品費
報告対象月	H30年 10月		事務所費	滞在費	組織活動費
通し番号	No. 4		機関紙誌発行費	調査研究費	宣伝事業費

議員宿舎経費内訳書

丸山 穂高 殿

■■■■ 宿舎 ■■■■ 号室 9月分

議員宿舎使用料	138,008 円
駐車場使用料	0 円
合計	138,008 円

衆議院事務局管理部管理課

※台紙1枚につき領収書1枚のみ貼付する。

※台紙からはみ出るサイズの領収書は縮小コピーで貼付のこと。

※月毎に1から順に通し番号をつける。

(時系列に並べる必要は無いが、可能な限り費目は揃える)

※人件費支払いの際の個人情報、事務所口座など、公表を控えなければならない部分には各事務所においてマスキングを行い提出。)

※原本は事務所で保管し、コピーを2部本部へ提出。郵送の場合締切日必着のこと。

文書通信交通滞在費 領収書貼付台紙

議員氏名	丸山 徳高	費目 (○印を つける)	人件費	光熱水費	備品・消耗品費
報告対象月	H30年 10月		事務所費	滞在費	組織活動費
通し番号	No. 5		機関紙誌発行費	調査研究費	宣伝事業費

(A)電気料金等郵便振替払込金受領証(領収証)

00150-9-167

30-9 ¥ 6199 459

50 A 205

ご使用期間 8月17日 - 9月17日 ご契約変更

マルヤマ ホタカ 様
マルヤマ ホタカ 様

振 込 期 限 日 10月 18日

上記お支払期限日を過ぎた場合のお支払は、コンビニエンス
ストアにお頼みいたします。

料金番号 16 従量電灯B

0120-995-006

東京電力エナジーパートナー株式会社

※領収証は、この筆名と一致する場合は有効とさせていただきます。

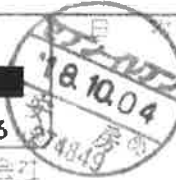

※台紙1枚につき領収書1枚のみ貼付する。

※台紙からはみ出るサイズの領収書は縮小コピーで貼付のこと。

※月毎に1から順に通し番号をつける。

(時系列に並べる必要は無いが、可能な限り費目は揃える)

※人件費支払いの際の個人情報、事務所口座など、公表を控えなければならない部分には各事務所においてマスキングを行い提出。

※原本は事務所で保管し、コピーを2部本部へ提出。郵送の場合締切日必着のこと。

文書通信交通滞在費 領収書貼付台紙

議員氏名	丸山穂高	費目 (○印をつける)	人件費	光熱水費	備品・消耗品費
報告対象月	H30年 10月		事務所費	滞在費	組織活動費
通し番号	No. 7		機関紙誌発行費	宣伝事業費	
			調査研究費	繰り入れ(寄付)	

水道料金・下水道料金請求書

1

お客さま番号

20 9 18

(3) 30年度 平成30年 9月21日 発行

内訳	9 月	9 月
7月 18日 ~ 9月 18日		
30 8 30 9	2,527	1,209
(うち、消費税相当額)	(187)	(89)
合計料金	30 8 30 9	2,527 1,209
振替金額	30 8 30 9	2,527 1,209

支払期限

平成30年10月 4日

¥ 3, 7 3 6

丸山 穂高 様



000040# 0921 1000040



差出人
三田 1-3-27

三田 1-3-27
営業所
(問合せ先) お客さまセンター
お引越し関係 03-5326-1100
その他のご用件 03-5326-1101

※台紙1枚につき領収書1枚のみ貼付する。

※台紙からはみ出るサイズの領収書は縮小コピーで貼付のこと。

※月毎に1から順に通し番号をつける。

(時系列に並べる必要は無いが、可能な限り費目は揃える)

※人件費支払いの際の個人情報、事務所口歴など、公表を控えなければならない部分には各事務所においてマスキングを行い提出。

※原本は事務所で保管し、コピーを2部本部へ提出。郵送の場合締切日必着のこと。

文書通信交通滞在費 領収書貼付台紙

議員氏名	丸山 穂高	費目 (○印を つける)	人件費	光熱水費	備品・消耗品費
報告対象月	H30年 10月		事務所費	滞在費	組織活動費
通し番号	No. 8		機関紙誌発行費	宣伝事業費	繰り入れ (寄付)

首都高速道路株式会社
料金所 **空港中央 (東)** 車線01
ご利用ありがとうございます。
料金所では一旦停車してください。

領 収 書
2018年10月16日(火)
普 通

【現金】
収受額 1,300円

収受日時
2018年10月16日15:39
連続利用有効日時
2018年10月16日18:09
まで

本書を発行した料金所を通過後、首都高速の出口を出ることなく、首都高速の料金所を連続利用する場合は、本書をご呈示下さい。ご呈示がない場合や一旦出口を出られた場合は再度料金を頂きます。
首都高お客様センター 03-6667-5855
(7:00~20:00/年中無休)
「ETCパーソナルカード」最低保証金
少額利用者向けに引き下げ中
3807 15390083



※台紙1枚につき領収書1枚のみ貼付する。

※台紙からはみ出るサイズの領収書は縮小コピーで貼付のこと。

※月毎に1から順に通し番号をつける。

(時系列に並べる必要は無いが、可能な限り費目は揃える)

※人件費支払いの際の個人情報、事務所口座など、公表を控えなければならない部分には各事務所においてマスキングを行い提出。))

※原本は事務所で保管し、コピーを2部本部へ提出。郵送の場合締切日必着のこと。

文書通信交通滞在費 領収書貼付台紙

議員氏名	丸山穂高	費目 (○印を つける)	人件費	光熱水費	備品・消耗品費
報告対象月	H30年 10月		事務所費	滞在費	組織活動費
通し番号	No. 9		機関紙誌発行費	宣伝事業費	
			調査研究費		繰り入れ(寄付)

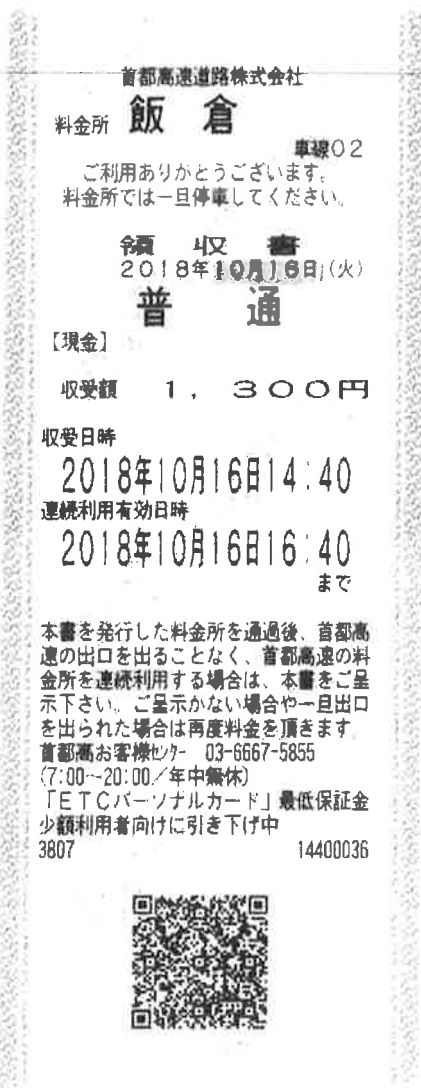

※台紙1枚につき領収書1枚のみ貼付する。

※台紙からはみ出るサイズの領収書は縮小コピーで貼付のこと。

※月毎に1から順に通し番号をつける。

(時系列に並べる必要は無いが、可能な限り費目は揃える)

※人件費支払いの際の個人情報、事務所口座など、公表を控えなければならない部分には各事務所においてマスキングを行い提出。))

※原本は事務所で保管し、コピーを2部本部へ提出。郵送の場合締切日必着のこと。

文書通信交通滞在費 領収書貼付台紙

議員氏名	丸山 穂高	費目 (○印を つける)	人件費	光熱水費	備品・消耗品費
報告対象月	H30年 10月		事務所費	滞在費	組織活動費
通し番号	No. 10		機関紙誌発行費	宣伝事業費	
			調査研究費	繰り入れ (寄付)	

首都高速道路株式会社
 料金所 空港中央 (東)
 車線01
 ご利用ありがとうございます。
 料金所では一旦停車してください

領 収 書
 2018年10月19日 (金)
 普 通

【現金】
 收受額 1,300円

收受日時
 2018年10月19日06:51

連続利用有効日時
 2018年10月19日09:21
 まで

本書を発行した料金所を通過後、首都高
 速の出口を出ることなく、首都高速の料
 金所を連続利用する場合は、本書をご呈
 示下さい。ご呈示がない場合や一旦出
 口を出られた場合は再度料金を頂きます。
 首都高お客様センター 03-6667-5855
 (7:00~20:00/年中無休)
 「ETCパーソナルカード」最低保証金
 少額利用者向けに引き下げ中
 3807 06510040



※台紙1枚につき領収書1枚のみ貼付する。

※台紙からはみ出るサイズの領収書は縮小コピーで貼付のこと。

※毎月1から順に通し番号をつける。

(時系列に並べる必要は無いが、可能な限り費目は揃える)

※人件費支払いの際の個人情報、事務所口座など、公表を控えなければならない部分には各事務
 所においてマスキングを行い提出。)

※原本は事務所で保管し、コピーを2部本部へ提出。郵送の場合締切日必着のこと。

文書通信交通滞在費 領収書貼付台紙

議員氏名	丸山 穂高	費目 (○印を つける)	人件費	光熱水費	備品・消耗品費
報告対象月	H30年 10月		事務所費	滞在費	組織活動費
通し番号	No. //		機関紙誌発行費	宣伝事業費	
			調査研究費		繰り入れ (寄付)

首都高速道路株式会社

料金所 **飯 倉** 車線02

ご利用ありがとうございます。
料金所では一旦停車してください

領 収 書
2018年10月19日(金)

普 通

【現金】

收受額 **1,300円**

收受日時
2018年10月19日06:30

連続利用有効日時
2018年10月19日08:30
まで

本書を発行した料金所を通過後、首都高速の出口を出ることなく、首都高速の料金所を連続利用する場合は、本書をご呈示下さい。ご呈示がない場合や一旦出口を出られた場合は再度料金を頂きます。
首都高お客様センター 03-6667-5855
(7:00~20:00/年中無休)

「ETCパーソナルカード」最低保証金
少額利用者向けに引き下げ中

3807 06300091



※台紙1枚につき領収書1枚のみ貼付する。

※台紙からはみ出るサイズの領収書は縮小コピーで貼付のこと。

※月毎に1から順に通し番号をつける。

(時系列に並べる必要は無いが、可能な限り費目は揃える)

※人件費支払いの際の個人情報、事務所口座など、公表を控えなければならない部分には各事務所においてマスキングを行い提出。)

※原本は事務所で保管し、コピーを2部本部へ提出。郵送の場合締切日必着のこと。

文書通信交通滞在費 領収書貼付台紙

議員氏名	丸山 穂高	費目 (○印を つける)	人件費	光熱水費	備品・消耗品費
報告対象月	H30年 10月		事務所費	滞在費	組織活動費
通し番号	No. 12		機関紙誌発行費	調査研究費	宣伝事業費

領 収 証

No 530544

丸山 様

★ 9,22019

但し 高速代金 640 円を含む

18 年 10 月 22 日 車番 372

毎度ご乗車ありがとうございます 上記正に領収致しました

イースタンエアポートモータース株式会社

☎ 03 (6428) 4 8 7 1



※台紙1枚につき領収書1枚のみ貼付する。

※台紙からはみ出るサイズの領収書は縮小コピーで貼付のこと。

※月毎に1から順に通し番号をつける。

(時系列に並べる必要は無いが、可能な限り費目は揃える)

※人件費支払いの際の個人情報、事務所口座など、公表を控えなければならない部分には各事務所においてマスキングを行い提出。))

※原本は事務所で保管し、コピーを2部本部へ提出。郵送の場合締切日必着のこと。

文書通信交通滞在費 領収書貼付台紙

議員氏名	丸山 穂高	費目 (○印を つける)	人件費	光熱水費	備品・消耗品費
報告対象月	H30年 10月		事務所費	滞在費	組織活動費
通し番号	No. 13		機関紙誌発行費	調査研究費	宣伝事業費

領 収 証

丸山 穂高

様 No. _____

金額

¥ 828,260 -

但

寄附金として

H30年 10月 30日 上記正に領収いたしました

内 訳

税抜金額

消費税額等(%)

穂 高 会

〒598-0007 泉佐野市上町3-10-15-3F

TEL 072-486-0300



コクヨ ウケ-06

※台紙1枚につき領収書1枚のみ貼付する。

※台紙からはみ出るサイズの領収書は縮小コピーで貼付のこと。

※月毎に1から順に通し番号をつける。

(時系列に並べる必要は無いが、可能な限り費目は揃える)

※人件費支払いの際の個人情報、事務所口座など、公表を控えなければならない部分には各事務所においてマスキングを行い提出。))

※原本は事務所で保管し、コピーを2部本部へ提出。郵送の場合締切日必着のこと。