

文書通信交通滞在費 使途報告書

提出日 令和元年8月29日

議員氏名	片山 虎之助
報告対象月	令和元年6月

項目	金額 (円)	備考
1 経常経費	¥116,298	
(1) 人件費		
(2) 光熱水費		
(3) 備品・消耗品費	¥116,298	郵送代、事務用品
(4) 事務所費		
(5) 滞在費		
2 政治活動費	¥213,968	
(1) 組織活動費	¥194,260	交通費
(2) 機関紙誌発行費		
(3) 宣伝事業費		
(4) 調査研究費	¥19,708	新聞代(5紙)
3 政党支部繰入 (寄付)	¥669,734	
主な内訳	¥410,269	人件費
主な内訳	¥115,000	事務所賃料
4 資金管理団体繰入 (寄付)	¥0	
主な内訳		
主な内訳		
5 支出合計	¥1,000,000	
6 前月からの繰越	¥0	
7 次月への繰越	¥0	

文書通信交通滞在費 領収書貼付台紙

議員氏名	片山 虎之助	費目 (○印を つける)	人件費	光熱水費	備品・消耗品費
報告対象月	令和 元 年 6 月		事務所費	滞在費	組織活動費
通し番号	1		機関紙誌発行費	調査研究費	宣伝事業費

領収書

片山虎之助事務所 様

[販売] 現金封筒 (21円) 新 21円 5枚	¥105
小 計	¥105
課税計	¥105
(内消費税等	¥7)
非課税計	¥0
合 計	¥105

〒100-8792 日本郵便株式会社
東京都千代田区大手町 2-3-1
取扱日時：2019年 6月 6日 10:53

連絡先：岡山野田屋町郵便局
TEL:086-224-1311

※台紙 1 枚につき領収書 1 枚のみ貼付する。

※台紙からはみ出るサイズの領収書は縮小コピーで貼付のこと。

※月毎に 1 から順に通し番号をつける。

(時系列に並べる必要は無いが、可能な限り費目は揃える)

※人件費支払いの際の個人情報、事務所口座など、公表を控えなければならない部分には各事務所においてマスキングを行い提出。))

※原本は事務所で保管し、コピーを 2 部本部へ提出。郵送の場合締切日必着のこと。

文書通信交通滞在費 領収書貼付台紙

議員氏名	片山 虎之助	費目 (○印をつける)	人件費	光熱水費	備品・消耗品費
報告対象月	令和 元 年 6 月		事務所費	滞在費	組織活動費
通し番号	2		機関紙誌発行費		宣伝事業費
			調査研究費		繰り入れ (寄付)

領収書

片山虎之助事務所 様

[証紙切手引受]	
第一種定形外(規格内) @140	59.0g 1通 ¥140

特殊取扱 (内訳)	¥440
現金書留	¥440
(損害要償額)	¥13,438)

小 計	¥580

郵便物引受合計通数	1通
課税計	¥580
(内消費税等	¥42)
非課税計	¥0

合計	¥580

〒100-8792 日本郵便株式会社
東京都千代田区大手町2-3-1
取扱日時：2019年 6月11日 10:56

連絡先：岡山野田屋町郵便局
TEL:086-224-1311

※台紙1枚につき領収書1枚のみ貼付する。

※台紙からはみ出るサイズの領収書は縮小コピーで貼付のこと。

※月毎に1から順に通し番号をつける。

(時系列に並べる必要は無いが、可能な限り費目は揃える)

※人件費支払いの際の個人情報、事務所口座など、公表を控えなければならない部分には各事務所においてマスキングを行い提出。)

※原本は事務所で保管し、コピーを2部本部へ提出。郵送の場合締切日必着のこと。

文書通信交通滞在費 領収書貼付台紙

議員氏名	片山 虎之助	費目 (○印を つける)	人件費 光熱水費 備品・消耗品費 事務所費 滞在費 組織活動費 機関紙誌発行費 宣伝事業費 調査研究費 繰り入れ（寄付）
報告対象月	令和 元 年 6 月		
通し番号	3		

払込受領証

（お名簿控え）

納付代行会社
 ワェルネット株式会社
 カウネット担当販売店：
 (有) オズィスパートナー

払込人名：
 片山虎之助事務所 様

ご請求年月
 2019年05月版

お買上合計 ¥99,480
 消費税 ¥7,953
 合計請求額 ¥107,413

毎領印

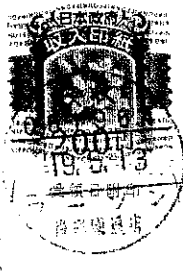

発行会社ワェルネット株式会社

納付代行会社
 ワェルネット株式会社
 カウネット担当販売店：
 (有) オズィスパートナー
 払込人名：
 片山虎之助事務所 様
 ご請求年月
 2019年05月版
 お買上合計
 消費税
 合計請求額
 毎領印
 発行会社ワェルネット株式会社

※台紙1枚につき領収書1枚のみ貼付する。

※台紙からはみ出るサイズの領収書は縮小コピーで貼付のこと。

※毎月1から順に通し番号をつける。

（時系列に並べる必要は無いが、可能な限り費目は揃える）

※人件費支払いの際の個人情報、事務所口座など、公表を控えなければならない部分には各事務所においてマスキングを行い提出。）

※原本は事務所で保管し、コピーを2部本部へ提出。郵送の場合締切日必着のこと。

文書通信交通滞在費 領収書貼付台紙

議員氏名	片山 虎之助	費目 (○印を つける)	人件費 光熱水費 備品・消耗品費 事務所費 滞在費 組織活動費 機関紙誌発行費 宣伝事業費 調査研究費 繰り入れ(寄付)
報告対象月	令和 元 年 6 月		
通し番号	4		

領収書

片山虎之助事務所 様

〔販売〕			
G20大阪サミット	82円	100枚	
			¥8,200

小計			¥8,200

課税計			¥0
(内消費税等)			¥0)
非課税計			¥8,200

合計			¥8,200

〒100-8792 日本郵便株式会社
 東京都千代田区大手町2-3-1
 取扱日時：2019年 6月18日 17:15

連絡先：岡山東郵便局
 TEL:0570-943-325

※台紙1枚につき領収書1枚のみ貼付する。

※台紙からはみ出るサイズの領収書は縮小コピーで貼付のこと。

※月毎に1から順に通し番号をつける。

(時系列に並べる必要は無いが、可能な限り費目は揃える)

※人件費支払いの際の個人情報、事務所口座など、公表を控えなければならない部分には各事務所においてマスキングを行い提出。))

※原本は事務所で保管し、コピーを2部本部へ提出。郵送の場合締切日必着のこと。

文書通信交通滞在費 領収書貼付台紙

議員氏名	片山 虎之助	費目 (○印を つける)	人件費	光熱水費	備品・消耗品費
報告対象月	令和 元 年 6 月		事務所費	滞在費	組織活動費
通し番号	5		機関紙誌発行費	調査研究費	宣伝事業費

領 収 証

片山虎之助事務所 様
下記の金額正に領収いたしました

¥ 2 8 , 1 4 0 ※

但し 6月 6日 航空券代金として

*** JTB 

No 60987729500-01-11
2019 年 6 月 7 日

〒100-0014 東京都千代田区永田町1-7-1
参議院別館2階
J T B 国会内店

領収箇所名、領収者印の無いもの及び金額訂正のものは無効です。

☎3200028

03-3581-2057

F 095979
お客様用

※台紙1枚につき領収書1枚のみ貼付する。

※台紙からはみ出るサイズの領収書は縮小コピーで貼付のこと。

※月毎に1から順に通し番号をつける。

(時系列に並べる必要は無いが、可能な限り費目は揃える)

※人件費支払いの際の個人情報、事務所口座など、公表を控えなければならない部分には各事務所においてマスキングを行い提出。))

※原本は事務所で保管し、コピーを2部本部へ提出。郵送の場合締切日必着のこと。

文書通信交通滞在費 領収書貼付台紙

議員氏名	片山 虎之助	費目 (○印を つける)	人件費	光熱水費	備品・消耗品費
報告対象月	令和 元 年 6 月		事務所費	滞在費	組織活動費
通し番号	6		機関紙誌発行費	調査研究費	宣伝事業費

領 収 証

**** JTB 

No.60887820500-01-00
2019 年 6 月 13 日

片山虎之助事務所 様
下記の金額正に領収いたしました

¥ 7 7 , 0 8 0 ※

但し 6月15日 航空券代金として

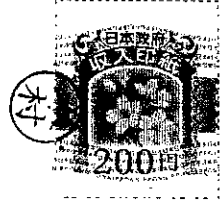

03-3581-2057

H 056077
お客様用

〒100-0014 東京都千代田区永田町1-7-1
参議院別館2階
JTB 国会内店 

領収箇所名、領収者印の無いもの及び金額訂正のものは無効です。
☎3200023

※台紙1枚につき領収書1枚のみ貼付する。

※台紙からはみ出るサイズの領収書は縮小コピーで貼付のこと。

※月毎に1から順に通し番号をつける。

(時系列に並べる必要は無いが、可能な限り費目は揃える)

※人件費支払いの際の個人情報、事務所口座など、公表を控えなければならない部分には各事務所においてマスキングを行い提出。))

※原本は事務所で保管し、コピーを2部本部へ提出。郵送の場合締切日必着のこと。

文書通信交通滞在費 領収書貼付台紙

議員氏名	片山 虎之助	費目 (○印を つける)	人件費	光熱水費	備品・消耗品費
報告対象月	令和 元 年 6 月		事務所費	滞在費	組織活動費
通し番号	7		機関紙誌発行費	調査研究費	宣伝事業費

領収書 No 67
窓口 No 8

駅 No 51301160

領 収 書

片山虎之助事務所 様

金額 ¥21,780円
 「消費税等込み」

但し、乗車券類(クレジット扱い)として

2019年 6月17日
東海旅客鉄道株式会社

ご利用いただきましてありがとうございます

印紙税申告納
付につき名古屋中村
税務署承認済

現金出納社員



※台紙 1 枚につき領収書 1 枚のみ貼付する。

※台紙からはみ出るサイズの領収書は縮小コピーで貼付のこと。

※月毎に 1 から順に通し番号をつける。

(時系列に並べる必要は無いが、可能な限り費目は揃える)

※人件費支払いの際の個人情報、事務所口座など、公表を控えなければならない部分には各事務所においてマスキングを行い提出。))

※原本は事務所で保管し、コピーを 2 部本部へ提出。郵送の場合締切日必着のこと。

文書通信交通滞在費 領収書貼付台紙

議員氏名	片山 虎之助	費目 (○印を つける)	人件費 光熱水費 備品・消耗品費 事務所費 滞在費 組織活動費 機関紙誌発行費 宣伝事業費 調査研究費 繰り入れ (寄付)
報告対象月	令和 元 年 6 月		
通し番号	8		

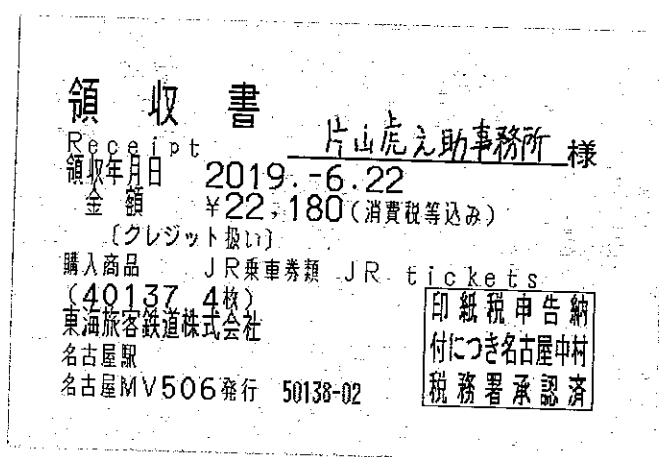

※台紙1枚につき領収書1枚のみ貼付する。

※台紙からはみ出るサイズの領収書は縮小コピーで貼付のこと。

※月毎に1から順に通し番号をつける。

(時系列に並べる必要は無いが、可能な限り費目は揃える)

※人件費支払いの際の個人情報、事務所口座など、公表を控えなければならない部分には各事務所においてマスキングを行い提出。)

※原本は事務所で保管し、コピーを2部本部へ提出。郵送の場合締切日必着のこと。

文書通信交通滞在費 領収書貼付台紙

議員氏名	片山 虎之助	費目 (○印を つける)	人件費 光熱水費 備品・消耗品費
報告対象月	令和 元 年 6 月		事務所費 滞在費 組織活動費
通し番号	9		機関紙誌発行費 宣伝事業費 調査研究費 繰り入れ (寄付)

領収書-No 50
 窓口-No 1
 駅-No 530522

領 収 書

片山虎之助 事務所 様

金額 ￥21,780円
 「消費税等込み」

但し、乗車券類(クレジット扱い)として

2019年 6月26日
 東海旅客鉄道株式会社

ご利用いただきましてありがとうございます

印紙税申告納
 付につき名古屋中村
 税務署承認済

現金出納社員



※台紙 1 枚につき領収書 1 枚のみ貼付する。

※台紙からはみ出るサイズの領収書は縮小コピーで貼付のこと。

※月毎に 1 から順に通し番号をつける。

(時系列に並べる必要は無いが、可能な限り費目は揃える)

※人件費支払いの際の個人情報、事務所口座など、公表を控えなければならない部分には各事務所においてマスキングを行い提出。))

※原本は事務所保管し、コピーを 2 部本部へ提出。郵送の場合締切日必着のこと。

文書通信交通滞在費 領収書貼付台紙

議員氏名	片山 虎之助	費目 (○印を つける)	人件費 光熱水費 備品・消耗品費 事務所費 滞在費 組織活動費 機関紙誌発行費 宣伝事業費 調査研究費 繰り入れ (寄付)
報告対象月	令和 元年 6 月		
通し番号	10		

領 収 書

片山 虎之助 事務所 様

Receipt

領収年月日 2019.-6.29

金額 ￥23,300 (消費税等込み)

上記金額確かに領収いたしました。

購入商品 JR乗車券類 JR tickets
(40340 1枚)

西日本旅客鉄道株式会社
岡山駅
岡山駅F7発行 50341-01

印紙税申告納
付につき大淀
税務署承認済

※台紙1枚につき領収書1枚のみ貼付する。

※台紙からはみ出るサイズの領収書は縮小コピーで貼付のこと。

※月毎に1から順に通し番号をつける。

(時系列に並べる必要は無いが、可能な限り費目は揃える)

※人件費支払いの際の個人情報、事務所口座など、公表を控えなければならない部分には各事務所においてマスキングを行い提出。))

※原本は事務所で保管し、コピーを2部本部へ提出。郵送の場合締切日必着のこと。

文書通信交通滞在費 領収書貼付台紙

議員氏名	片山 虎之助	費目 (○印を つける)	人件費	光熱水費	備品・消耗品費
報告対象月	令和 元 年 6 月		事務所費	滞在費	組織活動費
通し番号	11		機関紙誌発行費	宣伝事業費	繰り入れ (寄付)
			○調査研究費		

領 収 書

〒 100-0014
 東京都千代田区永田町
 2-1-1
 参議院議員会館 418

片山 虎之助 様

2019 年 6 月分

〒103-0021
 東京都中央区日本橋本石町4-3-11
丸の内新聞株式会社
 ①03-6262-7546

コード 14616801001 000021

新 聞 名	部 数	単 価	金 額	備 考
朝日新聞	1	4,037円	4,037円	
毎日新聞	1	4,037	4,037	
日本経済新聞	1	4,900	4,900	
産経新聞	1	3,034	3,034	
東京新聞	1	3,700	3,700	
合 計			19,708 円也	(消費税含む) 2019年6月18日

右の金額正に領収致しました。

※台紙1枚につき領収書1枚のみ貼付する。

※台紙からはみ出るサイズの領収書は縮小コピーで貼付のこと。

※月毎に1から順に通し番号をつける。

(時系列に並べる必要は無いが、可能な限り費目は揃える)

※人件費支払いの際の個人情報、事務所口座など、公表を控えなければならない部分には各事務所においてマスキングを行い提出。)

※原本は事務所で保管し、コピーを2部本部へ提出。郵送の場合締切日必着のこと。

文書通信交通滞在費 領収書貼付台紙

議員氏名	片山 虎之助	費目 (○印を つける)	人件費 光熱水費 備品・消耗品費 事務所費 滞在費 組織活動費 機関紙誌発行費 宣伝事業費 調査研究費 繰り入れ (寄付)
報告対象月	令和 元 年 6 月		
通し番号	12		

領 収 証

片山 虎之助 様 No. _____

★ 7669734

但 寄付にて

令和元年6月28日 上記正に領収いたしました

内 訳

税抜金額
消費税額等(%)

〒700-0816 岡山市北区富田町2-5-11

サンジェルマン富田町

日本維新の会参議院比例区

支部長 片山 虎之助

取 入
印 紙

ヨクヨ ユケ-1007

※台紙1枚につき領収書1枚のみ貼付する。

※台紙からはみ出るサイズの領収書は縮小コピーで貼付のこと。

※月毎に1から順に通し番号をつける。

(時系列に並べる必要は無いが、可能な限り費目は揃える)

※人件費支払いの際の個人情報、事務所口座など、公表を控えなければならない部分には各事務所においてマスキングを行い提出。))

※原本は事務所で保管し、コピーを2部本部へ提出。郵送の場合締切日必着のこと。