

文書通信交通滞在費 使途報告書

提出日 H30年 08月 31日

議員氏名	丸山穂高
報告対象月	H30年 06月

項目	金額 (円)	備考
1 経常経費	¥152,652	
(1) 人件費		
(2) 光熱水費		
(3) 備品・消耗品費		
(4) 事務所費	¥5,754	電話代
(5) 滞在費	¥146,898	宿舍費・宿舍光熱費
2 政治活動費	¥37,690	
(1) 組織活動費	¥37,690	交通費
(2) 機関紙誌発行費		
(3) 宣伝事業費		
(4) 調査研究費		
3 政党支部繰入 (寄付)		
主な内訳		
主な内訳		
4 資金管理団体繰入 (寄付)	¥809,658	
主な内訳	¥50,000	事務所賃料
主な内訳	¥759,658	駐車場代・複合機リース費等
5 支出合計	¥1,000,000	
6 前月からの繰越	¥0	
7 次月への繰越	¥0	

文書通信交通滞在費 領収書貼付台紙

議員氏名	丸山 穂高	費目 (○印をつける)	人件費	光熱水費	備品・消耗品費
報告対象月	H30年 06月		事務所費	滞在費	組織活動費
通し番号	No. /		機関紙誌発行費	調査研究費	宣伝事業費

領 収 書

NO. 46157

丸山 穂高 殿

金 5,754 円 也

平成 30 年 6 月 8 日

平成 30 年 5 月分 電話料金等内訳

電話料金等合計 5,754 円 ←事務所費

会館電話1 03 - 3508 - 7019

会社名	利用期間	基本料金	付加料金	度数料	その他	消費税	計
NTT東日本	3/26~4/25	0	800	2,586	0	270	3,656
NTTコミュニケーションズ	3/26~4/25	0	0	1,780	0	142	1,922
KDDI							-
ソフトバンクテレコム							-
楽天							-

会館電話2 03 - 3508 - 3819

会社名	利用期間	基本料金	付加料金	度数料	その他	消費税	計
NTT東日本	3/26~4/25	0	0	144	0	11	155
NTTコミュニケーションズ	3/26~4/25	0	0	20	0	1	21
KDDI							-
ソフトバンクテレコム							-
楽天							-

内線番号

利用期間	度数料	電報	計
			-

平成 30 年 5 月分 宿舍光熱水料及び自動車充電料金等内訳

光熱水料等合計 - 円

科目	電気料金	給湯料金	水道料金	充電料金	計
使用量	kWh	m ³	m ³	台	
金額					-

※台紙
※台紙
※毎月
(時系
※人件
所にお
※原本

事務

文書通信交通滞在費 領収書貼付台紙

議員氏名	丸山 穂高	費目 (○印をつける)	人件費	光熱水費	備品・消耗品費
報告対象月	H30年 06月		事務所費	滞任費	組織活動費
通し番号	No. 2		機関紙誌発行費	調査研究費	宣伝事業費

議員宿舍経費内訳書

丸山 穂高 殿

■■■■ 宿舍 ■■■■ 号室 5月分

議員宿舍使用料	138,008 円
駐車場使用料	0 円
合計	138,008 円

衆議院事務局管理部管理課

※台紙1枚につき領収書1枚のみ貼付する。

※台紙からはみ出るサイズの領収書は縮小コピーで貼付のこと。

※月毎に1から順に通し番号をつける。

(時系列に並べる必要は無いが、可能な限り費目は揃える)

※人件費支払いの際の個人情報、事務所口座など、公表を控えなければならない部分には各事務所においてマスキングを行い提出。))

※原本は事務所で保管し、コピーを2部本部へ提出。郵送の場合締切日必着のこと。

文書通信交通滞在費 領収書貼付台紙

議員氏名	丸山穂高	費目 (○印をつける)	人件費	光熱水費	備品・消耗品費
報告対象月	H30年 06月		事務所費	滞 [○] 在費	組織活動費
通し番号	No. 3		機関紙誌発行費	宣伝事業費	繰り入れ(寄付)
			調査研究費		

(A)電気料金等郵便振替払込金受領証(領収証)

口座番号 00150-9-167 加入 東京電力エナジーパートナー株式会社

年月日 30-5 払込金額 ￥5998 444

ご契約 50 A 使用量kWh 202

ご使用期間 4月17日 - 5月17日 ご契約変更

ご使用場所
お支払人民名 マルヤマ ホタカ 様
マルヤマ ホタカ 様

お支払期限日 6月 18日

上記お支払期限日を過ぎた場合のお支払いは、コンビニエンスストアをお願いいたします。

地区番号 16 ご契約 従量電灯B

お支払番号 0120 995-006

東京電力エナジーパートナー株式会社

日 印 186.13 274849

本領収証により集金簿が収納可能なものではありません。

- ※台紙1枚につき領収書1枚のみ貼付する。
- ※台紙からはみ出るサイズの領収書は縮小コピーで貼付のこと。
- ※月毎に1から順に通し番号をつける。
(時系列に並べる必要は無いが、可能な限り費目は揃える)
- ※人件費支払いの際の個人情報、事務所口座など、公表を控えなければならない部分には各事務所においてマスキングを行い提出。
- ※原本は事務所で保管し、コピーを2部本部へ提出(郵送の場合締切日必着のこと)。

文書通信交通滞在費 領収書貼付台紙

議員氏名	丸山穂高	費目 (○印を つける)	人件費	光熱水費	備品・消耗品費
報告対象月	H30年 06月		事務所費	滞在費	組織活動費
通し番号	No. 5		機関紙誌発行費	宣伝事業費	繰り入れ(寄付)
			調査研究費		

首都高速道路株式会社

料金所 **空港中央(東)** 車線01

ご利用ありがとうございます。
料金所では一旦停車してください。

領 収 書
2018年 6月 1日(金)

普 通

【現金】

收受額 **1,300円**

收受日時
2018年06月01日16:10

連続利用有効日時
2018年06月01日18:40
まで

本書を発行した料金所を通過後、首都高速の出口を出ることなく、首都高速の料金所を連続利用する場合は、本書をご呈示下さい。ご呈示がない場合や一旦出口を出られた場合は再度料金を頂きます。
首都高お客様センター 03-6667-5855
(7:00~20:00/年中無休)
「ETCパーソナルカード」最低保証金
少額利用者向けに引き下げ中

3807 16100082



※台紙1枚につき領収書1枚のみ貼付する。

※台紙からはみ出るサイズの領収書は縮小コピーで貼付のこと。

※月毎に1から順に通し番号をつける。

(時系列に並べる必要は無いが、可能な限り費目は揃える)

※人件費支払いの際の個人情報、事務所口座など、公表を控えなければならない部分には各事務所においてマスキングを行い提出。))

※原本は事務所で保管し、コピーを2部本部へ提出。郵送の場合締切日必着のこと。

文書通信交通滞在費 領収書貼付台紙

議員氏名	丸山穂高	費目 (○印をつける)	人件費	光熱水費	備品・消耗品費
報告対象月	H30年 06月		事務所費	滞在費	組織活動費
通し番号	No. 6		機関紙誌発行費	宣伝事業費	繰り入れ(寄付)
			調査研究費		

首都高速道路株式会社
料金所 **飯倉** 車線02
ご利用ありがとうございます。
料金所では一旦停車してください。

領 収 書
2018年 6月 1日(金)
普 通

【現金】
收受額 1,300円

收受日時
2018年06月01日15:45
連続利用有効日時
2018年06月01日17:45

本書を発行した料金所を通過後、首都高速の出口を出ることなく、首都高速の料金所を連続利用する場合は、本書をご呈示下さい。ご呈示がない場合や一旦出口を出られた場合は再度料金を頂きます。
首都高お客様センター 03-6667-5855
(7:00~20:00/年中無休)
「ETCパーソナルカード」最低保証金
少額利用者向けに引き下げ中
3807 15450048



※台紙1枚につき領収書1枚のみ貼付する。

※台紙からはみ出るサイズの領収書は縮小コピーで貼付のこと。

※月毎に1から順に通し番号をつける。

(時系列に並べる必要は無いが、可能な限り費目は揃える)

※人件費支払いの際の個人情報、事務所口座など、公表を控えなければならない部分には各事務所においてマスキングを行い提出。)

※原本は事務所で保管し、コピーを2部本部へ提出。郵送の場合締切日必着のこと。

文書通信交通滞在費 領収書貼付台紙

議員氏名	丸山 穂高	費目 (○印を つける)	人件費	光熱水費	備品・消耗品費
報告対象月	H30年 06月		事務所費	滞在費	組織活動費
通し番号	No. 7		機関紙誌発行費	調査研究費	宣伝事業費 繰り入れ(寄付)

領 収 証

No 526842

丸山 様

★ ¥ 7860-

但し 高速代金 ¥640円を含む

30年 6月 3日 車番 281

毎度ご乗車ありがとうございます 上記正に領収致しました

イースタンエアポートモータース株式会社

☎ 03 (6428) 4871



※台紙1枚につき領収書1枚のみ貼付する。

※台紙からはみ出るサイズの領収書は縮小コピーで貼付のこと。

※月毎に1から順に通し番号をつける。

(時系列に並べる必要は無いが、可能な限り費目は揃える)

※人件費支払いの際の個人情報、事務所口座など、公表を控えなければならない部分には各事務所においてマスキングを行い提出。))

※原本は事務所で保管し、コピーを2部本部へ提出。郵送の場合締切日必着のこと。

文書通信交通滞在費 領収書貼付台紙

議員氏名	丸山穂高	費目 (○印を つける)	人件費	光熱水費	備品・消耗品費
報告対象月	H30年 06月		事務所費	滞在費	組織活動費
通し番号	No. 8		機関紙誌発行費	調査研究費	宣伝事業費

首都高速道路株式会社
空港中央 (東)
料金所 車線01
 ご利用ありがとうございます。
 料金所では一旦停車してください。

領 収 書
 2018年 6月 7日 (木)
普 通
 【現金】
 收受額 1,300円

收受日時
 2018年06月07日14:55
 連続利用有効日時
 2018年06月07日17:25
 まで

本書を発行した料金所を通過後、首都高速の出口を出ることなく、首都高速の料金所を連続利用する場合は、本書をご呈示下さい。ご呈示がない場合や一旦出口を出られた場合は再度料金を頂きます。
 首都高お客様センター 03-6667-5855
 (7:00~20:00/年中無休)
 「ETCパーソナルカード」最低保証金
 少額利用者向けに引き下げ中
 3807 14550058



- ※台紙1枚につき領収書1枚のみ貼付する。
- ※台紙からはみ出るサイズの領収書は縮小コピーで貼付のこと。
- ※月毎に1から順に通し番号をつける。
 (時系列に並べる必要は無いが、可能な限り費目は揃える)
- ※人件費支払いの際の個人情報、事務所口座など、公表を控えなければならない部分には各事務所においてマスキングを行い提出。)
- ※原本は事務所で保管し、コピーを2部本部へ提出。郵送の場合締切日必着のこと。

文書通信交通滞在費 領収書貼付台紙

議員氏名	丸山穂高	費目 (○印をつける)	人件費	光熱水費	備品・消耗品費
報告対象月	H30年 06月		事務所費	滞在費	組織活動費
通し番号	No. 9		機関紙誌発行費	宣伝事業費	繰り入れ(寄付)
			調査研究費		

首都高速道路株式会社
料金所 **飯倉** 車線02
ご利用ありがとうございます。
料金所では一旦停車してください。

領収書
2018年 6月 7日(木)
普通

[現金]
收受額 1,300円

收受日時
2018年06月07日14:35
連続利用有効日時
2018年06月07日16:35
まで

本書を発行した料金所を通過後、首都高速の出口を出ることなく、首都高速の料金所を連続利用する場合は、本書をご呈示下さい。ご呈示がない場合や一旦出口を出られた場合は再度料金を頂きます。
首都高お客様センター 03-6667-5855
(7:00~20:00/年中無休)
「ETCパーソナルカード」最低保証金
少額利用者向けに引き下げ中
3807 14350033



※台紙1枚につき領収書1枚のみ貼付する。

※台紙からはみ出るサイズの領収書は縮小コピーで貼付のこと。

※月毎に1から順に通し番号をつける。

(時系列に並べる必要は無いが、可能な限り費目は揃える)

※人件費支払いの際の個人情報、事務所口座など、公表を控えなければならない部分には各事務所においてマスキングを行い提出。))

※原本は事務所で保管し、コピーを2部本部へ提出。郵送の場合締切日必着のこと。

文書通信交通滞在費 領収書貼付台紙

議員氏名	丸山穂高	費目 (○印をつける)	人件費 光熱水費 備品・消耗品費 事務所費 滞在費 組織活動費 機関紙誌発行費 宣伝事業費 調査研究費 繰り入れ（寄付）
報告対象月	H30年 06月		
通し番号	No. 10		

領 収 証 No 529320

丸山 様

★ ￥ 9,220

但し 高速代金 640 円を含む

30年 6月 7日 車番 323

毎度ご乗車ありがとうございます 上記正に領収致しました

イースタンエアポートモータース株式会社

☎ 03 (6428) 4 8 7 1



※台紙1枚につき領収書1枚のみ貼付する。

※台紙からはみ出るサイズの領収書は縮小コピーで貼付のこと。

※月毎に1から順に通し番号をつける。

（時系列に並べる必要は無いが、可能な限り費目は揃える）

※人件費支払いの際の個人情報、事務所口座など、公表を控えなければならない部分には各事務所においてマスキングを行い提出。）

※原本は事務所で保管し、コピーを2部本部へ提出。郵送の場合締切日必着のこと。

文書通信交通滞在費 領収書貼付台紙

議員氏名	丸山穂高	費目 (○印を つける)	人件費	光熱水費	備品・消耗品費
報告対象月	H30年 06月		事務所費	滞在費	組織活動費
通し番号	No. //		機関紙誌発行費	宣伝事業費	繰り入れ(寄付)

首都高速道路株式会社

料金所 **飯倉** 車線02

ご利用ありがとうございます。
料金所では一旦停車してください。

領 収 書
2018年 6月 9日(土)

普 通

【現金】

收受額 **1,300円**

收受日時
2018年06月09日11:21

連続利用有効日時
2018年06月09日13:21
まで

本書を発行した料金所を通過後、首都高速の出口を出ることなく、首都高速の料金所を連続利用する場合は、本書をご呈示下さい。ご呈示がない場合や一旦出口を出られた場合は再度料金を頂きます。
首都高お客様センター 03-6667-5855
(7:00~20:00/年中無休)
「ETCパーソナルカード」最低保証金
少額利用者向けに引き下げ中

3807 11210005



- ※台紙1枚につき領収書1枚のみ貼付する。
- ※台紙からはみ出るサイズの領収書は縮小コピーで貼付のこと。
- ※月毎に1から順に通し番号をつける。
(時系列に並べる必要は無いが、可能な限り費目は揃える)
- ※人件費支払いの際の個人情報、事務所口座など、公表を控えなければならない部分には各事務所においてマスキングを行い提出。))
- ※原本は事務所で保管し、コピーを2部本部へ提出。郵送の場合締切日必着のこと。

文書通信交通滞在費 領収書貼付台紙

議員氏名	丸山穂高	費目 (○印を つける)	人件費 光熱水費 備品・消耗品費
報告対象月	H30年 06月		事務所費 滞在費 組織活動費
通し番号	No. 12		機関紙誌発行費 宣伝事業費
			調査研究費 繰り入れ(寄付)

領 収 証

(チケット・カード・クーポン)
 2018年06月16日
 無線番号 589号
 乗車料金 ¥7450円
 立替金(ETC含む) ¥640円
 迎車 ¥410円
 予約 ¥410円

計 8910円

お忘れ物・お問合せは

カスタマーサポートデスクへ

TEL 0570 (08) 2151 平日9:00~17:00

日本交通 千住営業所
TEL 03 (3888) 2151

GPS) 325-7147-242A

※台紙1枚につき領収書1枚のみ貼付する。

※台紙からはみ出るサイズの領収書は縮小コピーで貼付のこと。

※月毎に1から順に通し番号をつける。

(時系列に並べる必要は無いが、可能な限り費目は揃える)

※人件費支払いの際の個人情報、事務所口座など、公表を控えなければならない部分には各事務所においてマスキングを行い提出。)

※原本は事務所で保管し、コピーを2部本部へ提出。郵送の場合締切日必着のこと。

文書通信交通滞在費 領収書貼付台紙

議員氏名	丸山 穂高	費目 (○印を つける)	人件費	光熱水費	備品・消耗品費
報告対象月	H30年 06月		事務所費	滞在費	組織活動費
通し番号	No. 13		機関紙誌発行費	調査研究費	宣伝事業費

首都高速道路株式会社
料金所 **飯倉** 車線02
ご利用ありがとうございます。
料金所では一旦停車してください。

領 収 書
2018年 6月18日 (月)
普 通

【現金】
收受額 1,300円

收受日時
2018年06月18日11:29
連続利用有効日時
2018年06月18日13:29
まで

本書を発行した料金所を通過後、首都高速の出口を出ることなく、首都高速の料金所を連続利用する場合は、本書をご呈示下さい。ご呈示がない場合や一旦出口を出られた場合は再度料金を頂きます。
首都高お客様センター 03-6667-5855
(7:00~20:00/年中無休)
「ETCパーソナルカード」最低保証金
少額利用者向けに引き下げ中
3807 11290017



- ※台紙1枚につき領収書1枚のみ貼付する。
- ※台紙からはみ出るサイズの領収書は縮小コピーで貼付のこと。
- ※月毎に1から順に通し番号をつける。
(時系列に並べる必要は無いが、可能な限り費目は揃える)
- ※人件費支払いの際の個人情報、事務所口座など、公表を控えなければならない部分には各事務所においてマスキングを行い提出。)
- ※原本は事務所で保管し、コピーを2部本部へ提出。郵送の場合締切日必着のこと。

文書通信交通滞在費 領収書貼付台紙

議員氏名	丸山 穂高	費目 (○印を つける)	人件費	光熱水費	備品・消耗品費
報告対象月	H30年 06月		事務所費	滞在費	組織活動費
通し番号	No. 14		機関紙誌発行費	宣伝事業費	繰り入れ(寄付)
			調査研究費		

首都高速道路株式会社
料金所 空港中央(東) 車線01
ご利用ありがとうございます。
料金所では一旦停車してください。

領 収 書
2018年 6月18日(月)
普 通

【現金】
收受額 1,300円

收受日時
2018年06月18日12:28
連続利用有効日時
2018年06月18日14:58
まで

本書を発行した料金所を通過後、首都高速の出口を出ることなく、首都高速の料金所を連続利用する場合は、本書をご呈示下さい。ご呈示がない場合や一旦出口を出られた場合は再度料金を頂きます。
首都高お客様センター 03-6667-5855
(7:00~20:00/年中無休)
「ETCパーソナルカード」最低保証金
少額利用者向けに引き下げ中
3807 12280024



※台紙1枚につき領収書1枚のみ貼付する。

※台紙からはみ出るサイズの領収書は縮小コピーで貼付のこと。

※月毎に1から順に通し番号をつける。

(時系列に並べる必要は無いが、可能な限り費目は揃える)

※人件費支払いの際の個人情報、事務所口座など、公表を控えなければならない部分には各事務所においてマスキングを行い提出。))

※原本は事務所で保管し、コピーを2部本部へ提出。郵送の場合締切日必着のこと。

文書通信交通滞在費 領収書貼付台紙

議員氏名	丸山穂高	費目 (○印を つける)	人件費	光熱水費	備品・消耗品費
報告対象月	H30年 06月		事務所費	滞在費	組織活動費
通し番号	No. 16		機関紙誌発行費	調査研究費	宣伝事業費

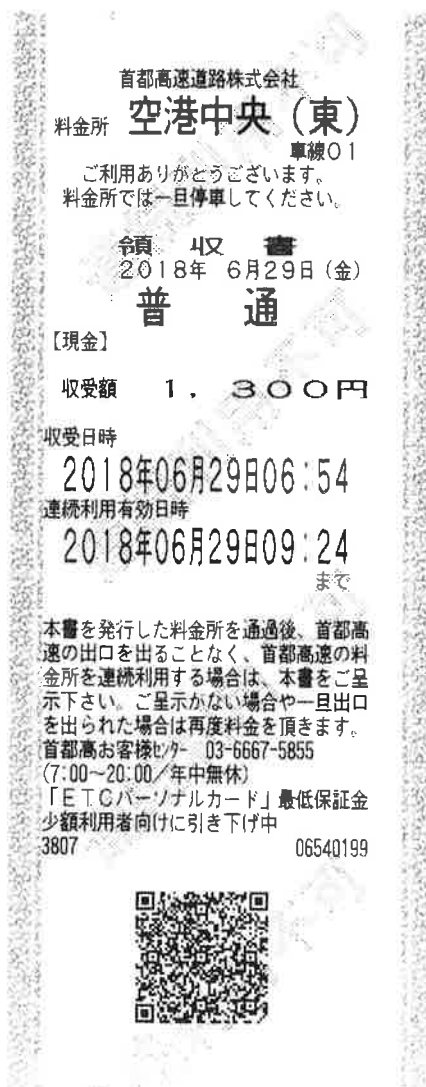

※台紙1枚につき領収書1枚のみ貼付する。

※台紙からはみ出るサイズの領収書は縮小コピーで貼付のこと。

※月毎に1から順に通し番号をつける。

(時系列に並べる必要は無いが、可能な限り費目は揃える)

※人件費支払いの際の個人情報、事務所口座など、公表を控えなければならない部分には各事務所においてマスキングを行い提出。))

※原本は事務所で保管し、コピーを2部本部へ提出。郵送の場合締切日必着のこと。

