

# 文書通信交通滞在費 使途報告書

提出日 H30年 02月 01日

議員氏名	丸山穂高
報告対象月	H29年 10月

項目	金額 (円)	備考
1 経常経費	Y251,410	
(1) 人件費		
(2) 光熱水費		
(3) 備品・消耗品費		
(4) 事務所費	Y4,762	電話代
(5) 滞在費	Y246,648	宿舍費・宿舍光熱水費
2 政治活動費	Y5,200	
(1) 組織活動費	Y5,200	交通費
(2) 機関紙誌発行費		
(3) 宣伝事業費		
(4) 調査研究費		
3 政党支部繰入 (寄付)		
主な内訳		
主な内訳		
4 資金管理団体繰入 (寄付)	Y743,390	
主な内訳	Y50,000	事務所賃料
主な内訳	Y693,390	駐車場代・複合機リース費 等
5 支出合計	Y1,000,000	
6 前月からの繰越	Y0	
7 次月への繰越	Y0	

# 文書通信交通滞在費 領収書貼付台紙

議員氏名	丸山 穂高	費目 (○印を つける)	人件費 事務所費 機関紙誌発行費 調査研究費	光熱水費 滞在費	備品・消耗品費 組織活動費 宣伝事業費 繰り入れ（寄付）	
報告対象月	H29年 10月					
通し番号	No. /					

## 領 収 書

NO. 16157

丸山 穂高 殿

金 4,762 円 也

平成 29 年 10 月 10 日

平成 29 年 9 月分 電話料金等内訳

電話料金等合計 4,762 円 ←事務所費

会館電話1 03 - 3508 - 7019

会社名	利用期間	基本料金	付加料金	度数料	その他	消費税	計
NTT東日本	7/26~8/25	0	800	3,330	0	329	4,459
NTTコミュニケーションズ	7/26~8/25	0	0	180	0	14	194
KDDI							-
ソフトバンクテレコム							-

会館電話2 03 - 3508 - 3819

会社名	利用期間	基本料金	付加料金	度数料	その他	消費税	計
NTT東日本	7/26~8/25	0	0	42	0	3	45
NTTコミュニケーションズ	7/26~8/25	0	0	60	0	4	64
KDDI							-
ソフトバンクテレコム							-

内線番号

利用期間	度数料	電報	計
			-

平成 29 年 9 月分 宿舍光熱水料及び自動車充電料金等内訳

光熱水料等合計 - 円

科目	電気料金	給湯料金	水道料金	充電料金	計
使用量	kW	m	m	円	
金額					

預り金 21,000 円      本月請求額 4,762 円      繰越金額 16,238 円

衆議院会計課

文書通信交通滞在費 領収書貼付台紙

議員氏名	丸山 穂高	費目 (○印を つける)	人件費	光熱水費	備品・消耗品費
報告対象月	H29年 10月		事務所費	滞在費	組織活動費
通し番号	No. 2		機関紙誌発行費	調査研究費	宣伝事業費 繰り入れ（寄付）

議員宿舍経費内訳書

46157

丸山 穂高 殿

■■■■ 宿舍 ■■■■ 号室

預り金 236,212 円

9月分

議員宿舍使用料 118,106 円

駐車場使用料 0 円

合計 118,106 円

10月分

議員宿舍使用料 118,106 円

駐車場使用料 0 円

合計 118,106 円

預り金残額 0 円

※台紙  
※台紙  
※月毎  
（時系  
※人件  
所に打  
※原本

衆議院事務局管理部管理課

印務

## 文書通信交通滞在費 領収書貼付台紙

議員氏名	丸山穂高	費目 (○印を つける)	人件費	光熱水費	備品・消耗品費
報告対象月	H29年 10月		事務所費	滞(任)費	組織活動費
通し番号	No. 3		機関紙誌発行費		宣伝事業費
			調査研究費		繰り入れ(寄付)

(A)電気料金等郵便振替払込金受領証(領収証)

口座番号 00150-9-167

年月日 29-9-19

金額 ￥5,104

50A 174

ご利用期間 8月18日 - 9月18日

マルヤマ ホタカ 様  
マルヤマ ホタカ 様

お支払期日 10月 19日

上記お支払期日を過ぎた場合のお支払いは、コンビニエンスストアにお断りいたします。

従量電灯B 17.10.25

274849

東京電力エナジーパートナー株式会社

※台紙1枚につき領収書1枚のみ貼付する。

※台紙からはみ出るサイズの領収書は縮小コピーで貼付のこと。

※月毎に1から順に通し番号をつける。

(時系列に並べる必要は無いが、可能な限り費目は揃える)

※人件費支払いの際の個人情報、事務所口座など、公表を控えなければならない部分には各事務所においてマスキングを行い提出。) )

※原本は事務所で保管し、コピーを2部本部へ提出(郵送の場合締切日必着のこと)

文書通信交通滞在費 領収書貼付台紙

議員氏名	丸山穂高	費目 (○印をつける)	人件費	光熱水費	備品・消耗品費
報告対象月	H29年 10月		事務所費	滞在費	組織活動費
通し番号	No. 4		機関紙誌発行費	宣伝事業費	繰り入れ(寄付)
			調査研究費		

(A) ご請求書兼ガス料金等払込金受領証 平成29年 9月分 (銀行・コンビニ用領収証)

〒100-0014 千代田区 永田町2丁目1-2  衆議院第2議員会館 910  丸山 穂高 様       927B-19888551017-3-00097	お客さま番号	<通信欄>						
	ご請求額(円・税込)							
	お支払い期限日	期限日を超えてお支払いの場合、延滞利息が発生いたします。(裏面もご覧ください)						
	平成29年10月12日							
ご使用場所	丸山 穂高 様							
<料金内訳>	税込料金(内消費税等)	検針月日	ご使用量	ご使用期間	日数	契約種別	料金表	
ガス料金	1588円( 117円)	9/12	7	8/11~ 9/12	33	暖+セット・A		
延滞利息	8円	対象検針日(29年7月12日)						
							領収書貼付欄	
							17.10.25 安房西 274849	

お問い合わせ先：東京ガスお客さまセンター 0570-002211 受付時間 9:00~19:00  
 ご利用になれない場合 03-5722-0111 日曜祝日は17:00まで  
 ゆうちょ銀行又は郵便局以外でお支払いの場合は、切り落としに銀行・コンビニエンスストア等にお持ちください。

東京ガス株式会社

- ※台紙1枚につき領収書1枚のみ貼付する。
- ※台紙からはみ出るサイズの領収書は縮小コピーで貼付のこと。
- ※月毎に1から順に通し番号をつける。  
(時系列に並べる必要は無いが、可能な限り費目は揃える)
- ※人件費支払いの際の個人情報、事務所口座など、公表を控えなければならない部分には各事務所においてマスキングを行い提出。) )
- ※原本は事務所で保管し、コピーを2部本部へ提出 郵送の場合締切日必着のこと。

## 文書通信交通滞在費 領収書貼付台紙

議員氏名	丸山穂高	費目 (○印をつける)	人件費	光熱水費	備品・消耗品費
報告対象月	H29年 10月		事務所費	滞任費	組織活動費
通し番号	No. 5		機関紙誌発行費		宣伝事業費
			調査研究費		繰り入れ(寄付)

水道料金・下水道料金  
領収証書

丸山 穂高 様

水道使用場所

衆議院赤坂議員宿舎

お問合せのときは、この番号をお知らせください。

お客様番号 XXXXXXXXXX

使用月分	平成29年 8月 ~ 9月
使用期間	7月19日 ~ 9月15日
水道料金	2,527 円
うち消費税相当額	187 円
下水道料金	1,209 円
うち消費税相当額	89 円
合計金額	
¥ 3, 7 3 6	

取扱時期 平成29年10月27日

東京都水道局長

口座番号	領収証書 (上記の金額を 領収しました) 領収日付 17.10.25 安 房 印 274849 東京都水道局
00160-3-950036	
加入者	
東京都水道局長	

○金額を訂正した領収証書又は裏面の取扱窓口の領収日付印のない領収証は、無効です。

※台紙1枚につき領収書1枚のみ貼付する。

※台紙からはみ出るサイズの領収書は縮小コピーで貼付のこと。

※月毎に1から順に通し番号をつける。

(時系列に並べる必要は無いが、可能な限り費目は揃える)

※人件費支払いの際の個人情報、事務所口座など、公表を控えなければならない部分には各事務所においてマスキングを行い提出。) )

※原本は事務所で保管し、コピーを2部本部へ提出。郵送の場合締切日必着のこと

文書通信交通滞在費 領収書貼付台紙

議員氏名	丸山穂高	費目 (○印を つける)	人件費	光熱水費	備品・消耗品費
報告対象月	H29年 10月		事務所費	滞在費	組織活動費
通し番号	No. 6		機関紙誌発行費	調査研究費	宣伝事業費

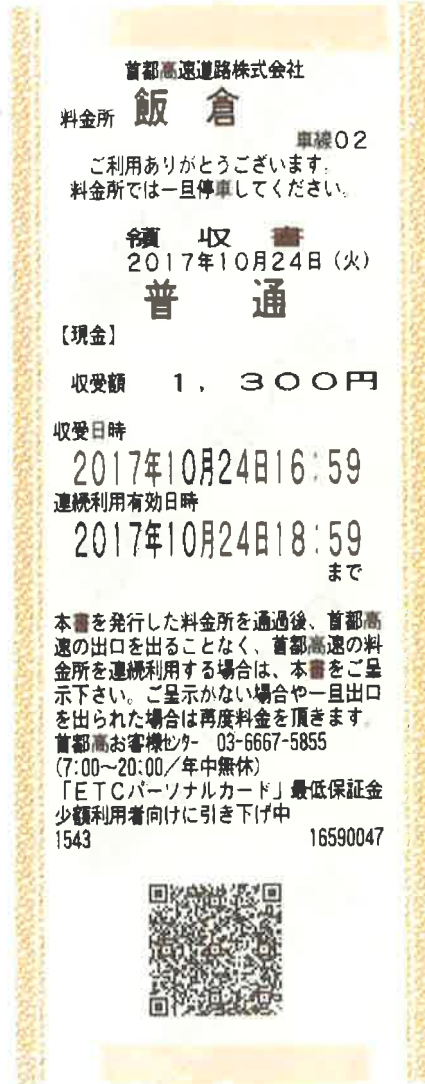

※台紙1枚につき領収書1枚のみ貼付する。

※台紙からはみ出るサイズの領収書は縮小コピーで貼付のこと。

※月毎に1から順に通し番号をつける。

(時系列に並べる必要は無いが、可能な限り費目は揃える)

※人件費支払いの際の個人情報、事務所口座など、公表を控えなければならない部分には各事務所においてマスキングを行い提出。) )

※原本は事務所で保管し、コピーを2部本部へ提出。郵送の場合締切日必着のこと。

文書通信交通滞在費 領収書貼付台紙

議員氏名	丸山 穂高	費目 (○印を つける)	人件費	光熱水費	備品・消耗品費
報告対象月	H29年 10月		事務所費	滞在費	組織活動費
通し番号	No. 7		機関紙誌発行費	調査研究費	宣伝事業費

首都高速道路株式会社  
料金所 **大井本線** 車線06  
ご利用ありがとうございます、  
料金所では一旦停車してください。

領 収 書  
2017年10月24日(火)  
**普 通**

[現金]  
収受額 1,300円

収受日時  
2017年10月24日19:15  
連続利用有効日時  
2017年10月24日21:45  
まで

本書を発行した料金所を通過後、首都高  
速の出口を出ることなく、首都高速の料  
金所を連続利用する場合は、本書をご呈  
示下さい。ご呈示がない場合や一旦出口  
を出られた場合は再度料金を頂きます。  
首都高お客様センター 03-6667-5855  
(7:00~20:00/年中無休)  
「ETCパーソナルカード」最低保証金  
少額利用者向けに引き下げ中  
1543 19150098



※台紙1枚につき領収書1枚のみ貼付する。

※台紙からはみ出るサイズの領収書は縮小コピーで貼付のこと。

※月毎に1から順に通し番号をつける。

(時系列に並べる必要は無いが、可能な限り費目は揃える)

※人件費支払いの際の個人情報、事務所口座など、公表を控えなければならない部分には各事務所においてマスキングを行い提出。) )

※原本は事務所で保管し、コピーを2部本部へ提出。郵送の場合締切日必着のこと。



文書通信交通滞在費 領収書貼付台紙

議員氏名	丸山穂高	費目 (○印を つける)	人件費	光熱水費	備品・消耗品費
報告対象月	H29年 10月		事務所費	滞在費	組織活動費
通し番号	No. 8		機関紙誌発行費	調査研究費	宣伝事業費



※台紙1枚につき領収書1枚のみ貼付する。

※台紙からはみ出るサイズの領収書は縮小コピーで貼付のこと。

※月毎に1から順に通し番号をつける。

(時系列に並べる必要は無いが、可能な限り費目は揃える)

※人件費支払いの際の個人情報、事務所口座など、公表を控えなければならない部分には各事務所においてマスキングを行い提出。) )

※原本は事務所で保管し、コピーを2部本部へ提出。郵送の場合締切日必着のこと。

# 文書通信交通滞在費 領収書貼付台紙

議員氏名	丸山穂高	費目 (○印を つける)	人件費	光熱水費	備品・消耗品費
報告対象月	H29年 10月		事務所費	滞在費	組織活動費
通し番号	No. 9		機関紙誌発行費	調査研究費	宣伝事業費



※台紙1枚につき領収書1枚のみ貼付する。

※台紙からはみ出るサイズの領収書は縮小コピーで貼付のこと。

※月毎に1から順に通し番号をつける。

(時系列に並べる必要は無いが、可能な限り費目は揃える)

※人件費支払いの際の個人情報、事務所口座など、公表を控えなければならない部分には各事務所においてマスキングを行い提出。) )

※原本は事務所で保管し、コピーを2部本部へ提出。郵送の場合締切日必着のこと。

# 文書通信交通滞在費 領収書貼付台紙

議員氏名	丸山 穂高	費目 (○印を つける)	人件費	光熱水費	備品・消耗品費
報告対象月	H29年 10月		事務所費	滞在費	組織活動費
通し番号	No. 10		機関紙誌発行費	調査研究費	宣伝事業費

## 領収証

No. \_\_\_\_\_

丸山 穂高 様      H29年 10月 31日

金額	2743,390-
----	-----------

内 但 寄附金として  
消費税等 上記正に領収いたしました

現金	
小切手	

Ⓔ HISAGO #778

穂 高 会  
〒595-0007 泉佐野市上町3-10-15-3F  
TEL 072-486-0300



- ※台紙1枚につき領収書1枚のみ貼付する。
- ※台紙からはみ出るサイズの領収書は縮小コピーで貼付のこと。
- ※月毎に1から順に通し番号をつける。  
(時系列に並べる必要は無いが、可能な限り費目は揃える)
- ※人件費支払いの際の個人情報、事務所口座など、公表を控えなければならない部分には各事務所においてマスキングを行い提出。) )
- ※原本は事務所で保管し、コピーを2部本部へ提出。郵送の場合締切日必着のこと。