

文書通信交通滞在費 使途報告書

提出日 平成30年7月13日

議員氏名	清水 貴之
報告対象月	平成30年5月

項目	金額 (円)	備考
1 経常経費	¥80,652	
(1) 人件費		
(2) 光熱水費		
(3) 備品・消耗品費	¥7,500	新聞代
(4) 事務所費	¥28,462	駐車場代等
(5) 滞在費	¥44,690	宿舍費、宿舍経費等
2 政治活動費	¥309,184	
(1) 組織活動費	¥37,920	議連会費、発送代、乗車券代、会場使用料等
(2) 機関紙誌発行費		
(3) 宣伝事業費	¥271,264	サイト保守・管理費、チラシ代、名刺代
(4) 調査研究費		
3 政党支部繰入 (寄付)	¥310,164	
主な内訳	¥100,000	国政活動スタッフ1名
主な内訳		
4 資金管理団体繰入 (寄付)	¥300,000	
主な内訳		
主な内訳		
5 支出合計	¥1,000,000	
6 前月からの繰越	¥0	
7 次月への繰越	¥0	

文書通信交通滞在費 領収書貼付台紙

議員氏名	清水 貴之	費目 (○印を つける)	人件費	光熱水費	備品・消耗品費
報告対象月	30 年 5月		事務所費	滞在費	組織活動費
通し番号	/		機関紙誌発行費	宣伝事業費	繰り入れ (寄付)
			調査研究費		



領収証

2018年04月分

No. 213- 1-125-000

両度町6-31プラザ北口201号

清水貴之事務所 様

銘 柄	部	金 額
神戸新聞朝刊	1	3,750
合 計		¥ 3,750

お知らせ

ご購入ありがとうございます。
お支払いに便利な、自動振替、クレ
ジット払いもごさいます。
お申しつけください。

毎度ご購入有難うございます。
左記の通り領収致しました。

神戸新聞西宮北口専売所

〒663-8203

西宮市深津町6-26-102-西

TEL: 0798-66-0626

FAX: 0798-61-7753



2018
5/9

※台紙1枚につき領収書1枚のみ貼付する。

※台紙からはみ出るサイズの領収書は縮小コピーで貼付のこと。

※月毎に1から順に通し番号をつける。

(時系列に並べる必要は無いが、可能な限り費目は揃える)

※人件費支払いの際の個人情報、事務所口座など、公表を控えなければならない部分には各事務所においてマスキングを行い提出。)

※原本は事務所で保管し、コピーを2部本部へ提出。郵送の場合締切日必着のこと。

文書通信交通滞在費 領収書貼付台紙

議員氏名	清水 貴之	費目 (○印を つける)	人件費	光熱水費	備品・消耗品費
報告対象月	30 年 5 月		事務所費	滞在費	組織活動費
通し番号	2		機関紙誌発行費	宣伝事業費	繰り入れ (寄付)
			調査研究費		

2018年05月分  **領 収 証** No. 213- 1-125-000
 両度町 6 - 3 1 プラザ北口 2 0 1 号

清水貴之事務所 様

銘 柄	部	金 額
神戸新聞朝刊	1	3,750
合 計		¥ 3,750

お知らせ

ご購読ありがとうございます。
 お支払いに便利な、自動振替、クレ
 ジット払いもごさいます。
 お申しつけください。

毎度ご購読有難うございます。
 左記の通り領収致しました。

神戸新聞西宮北口専売所
 〒663-8203
 西宮市深津町6-26-102-西
 TEL: 0798-66-0626

FAX: 0798-61-7753



5/29

※台紙1枚につき領収書1枚のみ貼付する。

※台紙からはみ出るサイズの領収書は縮小コピーで貼付のこと。

※月毎に1から順に通し番号をつける。

(時系列に並べる必要は無いが、可能な限り費目は揃える)

※人件費支払いの際の個人情報、事務所口座など、公表を控えなければならない部分には各事務
 所においてマスキングを行い提出。)

※原本は事務所で保管し、コピーを2部本部へ提出。郵送の場合締切日必着のこと。

文書通信交通滞在費 領収書貼付台紙

議員氏名	清水 貴之	費目 (○印を つける)	人件費	光熱水費	備品・消耗品費
報告対象月	30 年 5 月		事務所費	滞在費	組織活動費
通し番号	3		機関紙誌発行費	調査研究費	宣伝事業費 繰り入れ (寄付)

会館電話電報料領収書

平成 30 年 5 月 10 日

清水 貴之 殿

金 6,062 円

平成 30 年 4 月分

参議院会計課長



区分	電話番号	基本料	通話料	託送電報料	その他	合計額
会館	03-6550-0404		108		9	117
	03-6551-0404		495		40	535
内線	50404			5,410		5,410
						6,062

※台紙1枚につき領収書1枚のみ貼付する。

※台紙からはみ出るサイズの領収書は縮小コピーで貼付のこと。

※月毎に1から順に通し番号をつける。

(時系列に並べる必要は無いが、可能な限り費目は揃える)

※人件費支払いの際の個人情報、事務所口座など、公表を控えなければならない部分には各事務所においてマスキングを行い提出。))

※原本は事務所で保管し、コピーを2部本部へ提出。郵送の場合締切日必着のこと。

文書通信交通滞在費 領収書貼付台紙

議員氏名	清水 貴之	費目 (○印を つける)	人件費	光熱水費	備品・消耗品費
報告対象月	30 年 5 月		○事務所費	滞在費	組織活動費
通し番号	4		機関紙誌発行費	調査研究費	宣伝事業費

年 月分 支払明細書 参議院議員 殿

支 給	歳 費	文書通信交通 滞 在 費	議 会 雑 費	期 末 平 当				支給合計額
控 除	所 得 税	住 民 税	党よりの依頼 差 引 額	電 話 料	宿 舎 費	宿 舎 経 費		控除合計額
	議員会館費	団体生命保険料	交通傷害保険料	議員会館食堂費	国民年金保険料	そ の 他		
								差引支給額

¥ 400 -

- ※台紙1枚につき領収書1枚のみ貼付する。
- ※台紙からはみ出るサイズの領収書は縮小コピーで貼付のこと。
- ※月毎に1から順に通し番号をつける。
(時系列に並べる必要は無いが、可能な限り費目は揃える)
- ※人件費支払いの際の個人情報、事務所口座など、公表を控えなければならない部分には各事務所においてマスキングを行い提出。)
- ※原本は事務所で保管し、コピーを2部本部へ提出。郵送の場合締切日必着のこと。

文書通信交通滞在費 領収書貼付台紙

議員氏名	清水 貴之	費目 (○印を つける)	人件費	光熱水費	備品・消耗品費
報告対象月	30 年 5 月		事務所費	滞在費	組織活動費
通し番号	5		機関紙誌発行費	調査研究費	宣伝事業費

振込受付完了 | 新生パワーダイレクト

振込受付完了

以下の内容で振込を受け付けました。

振込日	2018/05/24
振込依頼人名	シミズ タカユキ
金融機関	三菱UFJ銀行
支店 / 出張所	神戸中央支店
預金種目	普通
口座番号	
お受取人名	ニチドウ クラタ ショウコ
振込金額	22,000 円
手数料	308 円
キャッシュバック金額	308 円
出金金額合計	22,000 円

駐車場

※台紙 1 枚につき領収書 1 枚のみ貼付する。

※台紙からはみ出るサイズの領収書は縮小コピーで貼付のこと。

※月毎に 1 から順に通し番号をつける。

(時系列に並べる必要は無いが、可能な限り費目は揃える)

※人件費支払いの際の個人情報、事務所口座など、公表を控えなければならない部分には各事務所においてマスキングを行い提出。)

※原本は事務所で保管し、コピーを 2 部本部へ提出。郵送の場合締切日必着のこと。

文書通信交通滞在費 領収書貼付台紙

議員氏名	清水 貴之	費目 (○印を つける)	人件費 光熱水費 備品・消耗品費 事務所費 ○滞在費 組織活動費 機関紙誌発行費 宣伝事業費 調査研究費 繰り入れ（寄付）
報告対象月	30 年 5 月		
通し番号	6		

年 月分 支払明細書 参議院議員 殿

支 給	歳	費	文書通信交通 滞 在 費	議 会 雑 費	期 末 手 当			支 給 合 計 額
控 除	所 得 税	住 民 税	党よりの依頼 差 引 額	電 話 料	宿 舎 費	宿 舎 経 費		
	議 員 会 館 費	団 体 生 命 保 険 料	交 通 傷 害 保 険 料	議 員 会 館 食 堂 費	國 民 年 金 保 険 料	そ の 他		控 除 合 計 額
					¥ 36,600-			差 引 支 給 額

- ※台紙1枚につき領収書1枚のみ貼付する。
- ※台紙からはみ出るサイズの領収書は縮小コピーで貼付のこと。
- ※月毎に1から順に通し番号をつける。
(時系列に並べる必要は無いが、可能な限り費目は揃える)
- ※人件費支払いの際の個人情報、事務所口座など、公表を控えなければならない部分には各事務所においてマスキングを行い提出。)
- ※原本は事務所で保管し、コピーを2部本部へ提出。郵送の場合締切日必着のこと。

文書通信交通滞在費 領収書貼付台紙

議員氏名	清水 貴之	費目 (○印を つける)	人件費 光熱水費 備品・消耗品費 事務所費 滞在費 組織活動費 機関紙誌発行費 宣伝事業費 調査研究費 繰り入れ（寄付）
報告対象月	30 年 5 月		
通し番号	7		

宿舎経費領収書

平成 30 年 5 月 10 日

清水 貴之 殿

金 5,075円 平成 30 年 4 月分 参議院清水谷宿舎長

科目	経営費	電気料金	ガス料金	水道料金	共同浴室	冷・暖房	その他	合計額
金額	2,000	1,570	1,505					5,075

※台紙1枚につき領収書1枚のみ貼付する。

※台紙からはみ出るサイズの領収書は縮小コピーで貼付のこと。

※月毎に1から順に通し番号をつける。

（時系列に並べる必要は無いが、可能な限り費目は揃える）

※人件費支払いの際の個人情報、事務所口座など、公表を控えなければならない部分には各事務所においてマスキングを行い提出。）

※原本は事務所で保管し、コピーを2部本部へ提出。郵送の場合締切日必着のこと。

文書通信交通滞在費 領収書貼付台紙

議員氏名	清水 貴之	費目 (○印を つける)	人件費 光熱水費 備品・消耗品費 事務所費 滞在費 組織活動費 機関紙誌発行費 宣伝事業費 調査研究費 繰り入れ（寄付）
報告対象月	30 年 5 月		
通し番号	8		

宿舎電話料領収書

平成 30 年 5 月 10 日

清水 貴之 殿

金 3,015 円 平成 30 年 4 月分 参議院会計課長



区分	電話番号	基本料	通話料	その他	合計額
宿舎		2,792		223	3,015

- ※台紙1枚につき領収書1枚のみ貼付する。
- ※台紙からはみ出るサイズの領収書は縮小コピーで貼付のこと。
- ※月毎に1から順に通し番号をつける。
(時系列に並べる必要は無いが、可能な限り費目は揃える)
- ※人件費支払いの際の個人情報、事務所口座など、公表を控えなければならない部分には各事務所においてマスキングを行い提出。)
- ※原本は事務所で保管し、コピーを2部本部へ提出。郵送の場合締切日必着のこと。

文書通信交通滞在費 領収書貼付台紙

議員氏名	清水 貴之	費目 (○印を つける)	人件費 光熱水費 備品・消耗品費 事務所費 滞在費 組織活動費 機関紙誌発行費 宣伝事業費 調査研究費 繰り入れ(寄付)
報告対象月	30 年 5 月		
通し番号	9		

参議院議員 清水 貴之 先生

平成30年4月24日

平成30年5月 議員連盟会費等 歳費引去明細

--	--

《内訳》

◎議員連盟会費 合計

8,550

議員連盟名称	会費	議員連盟名称	会費
日華議員懇談会	1,000	瀬戸内海再生議員連盟	200
日韓議員連盟	500	参議院ASEAN議員交流推進議員連盟	300
NPO議員連盟	100	世界平和友好議員連盟	1,000
有機農業推進議員連盟	300	播磨臨海地域道路整備促進国会議員連盟	300
日本海沿岸地帯振興促進議員連盟	300	日本維新の会オートバイ議員連盟	200
ドクターヘリ推進議員連盟	100	日本テベット国会議員連盟	200
日ロ友好議員連盟	200	国際軍縮促進議員連盟	200
国際観光産業振興議員連盟	500	2025年大阪万国博覧会を実現する国会議員連盟	100
国連世界食糧計画(WFP)国会議員連盟	100	日本維新の会・中華民国(台湾)友好勉強会	1,000
アジア太平洋国会議員会議	1,000		
親子断絶防止議員連盟	200		
日豪国会議員連盟	500		
日本・太平洋島嶼国友好議員連盟	200		
乳がん・子宮頸がん検診促進議員連盟	50		

【本件問合せ先】
日本維新の会 国会議員団

※台紙1枚につき領収書1枚のみ貼付する。

※台紙からはみ出るサイズの領収書は縮小コピーで貼付のこと。

※月毎に1から順に通し番号をつける。

(時系列に並べる必要は無いが、可能な限り費目は揃える)

※人件費支払いの際の個人情報、事務所口座など、公表を控えなければならない部分には各事務所においてマスキングを行い提出。))

※原本は事務所で保管し、コピーを2部本部へ提出。郵送の場合締切日必着のこと。

文書通信交通滞在費 領収書貼付台紙

議員氏名	清水 貴之	費目 (○印を つける)	人件費	光熱水費	備品・消耗品費
報告対象月	30 年 5月		事務所費	滞在費	組織活動費
通し番号	10		機関紙誌発行費		宣伝事業費
			調査研究費		繰り入れ(寄付)

領 収 書
 Receipt 清水貴之事務所様
 領収年月日 2018.-5.-3
 金額 ¥2,700 (消費税等込み)
 (クレジット扱い)
 購入商品 JR乗車券類 JR tickets
 (50551 1枚)
 西日本旅客鉄道株式会社
 新神戸駅
 新神戸駅MK32発行 60552-02

印紙税申告納
 付につき大淀
 税務署承認済

秘書 糸野代

- ※台紙1枚につき領収書1枚のみ貼付する。
- ※台紙からはみ出るサイズの領収書は縮小コピーで貼付のこと。
- ※月毎に1から順に通し番号をつける。
(時系列に並べる必要は無いが、可能な限り費目は揃える)
- ※人件費支払いの際の個人情報、事務所口座など、公表を控えなければならない部分には各事務所においてマスキングを行い提出。)
- ※原本は事務所で保管し、コピーを2部本部へ提出。郵送の場合締切日必着のこと。

文書通信交通滞在費 領収書貼付台紙

議員氏名	清水 貴之	費目 (○印をつける)	人件費 光熱水費 備品・消耗品費 事務所費 滞在費 組織活動費 機関紙誌発行費 宣伝事業費 調査研究費 繰り入れ(寄付)
報告対象月	30 年 5 月		
通し番号	//		

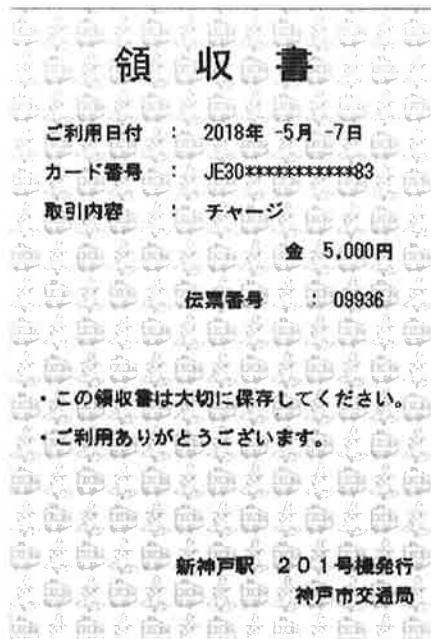

※台紙1枚につき領収書1枚のみ貼付する。

※台紙からはみ出るサイズの領収書は縮小コピーで貼付のこと。

※月毎に1から順に通し番号をつける。

(時系列に並べる必要は無いが、可能な限り費目は揃える)

※人件費支払いの際の個人情報、事務所口座など、公表を控えなければならない部分には各事務所においてマスキングを行い提出。))

※原本は事務所で保管し、コピーを2部本部へ提出。郵送の場合締切日必着のこと。

文書通信交通滞在費 領収書貼付台紙

議員氏名	清水 貴之	費目 (○印を つける)	人件費 光熱水費 備品・消耗品費 事務所費 滞在費 組織活動費 機関紙誌発行費 宣伝事業費 調査研究費 繰り入れ (寄付)
報告対象月	30 年 5 月		
通し番号	12		

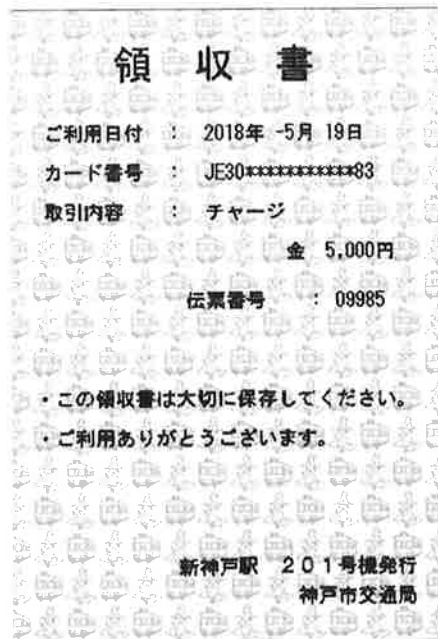

※台紙1枚につき領収書1枚のみ貼付する。

※台紙からはみ出るサイズの領収書は縮小コピーで貼付のこと。

※月毎に1から順に通し番号をつける。

(時系列に並べる必要は無いが、可能な限り費目は揃える)

※人件費支払いの際の個人情報、事務所口座など、公表を控えなければならない部分には各事務所においてマスキングを行い提出。)

※原本は事務所で保管し、コピーを2部本部へ提出。郵送の場合締切日必着のこと。

文書通信交通滞在費 領収書貼付台紙

議員氏名	清水 貴之	費目 (○印を つける)	人件費 光熱水費 備品・消耗品費 事務所費 滞在費 組織活動費 機関紙誌発行費 宣伝事業費 調査研究費 繰り入れ (寄付)
報告対象月	30 年 5 月		
通し番号	13		

領 収 証

清水 貴之

様

No. **170040**

金額

¥6340-

但 利用料として

2018年 5月 27日 上記正に領収いたしました

内 訳

税抜金額

消費税額(%)

加古川市

指定管理者 株式会社

パブリック

〒675-0031 加古川市加古川

TEL 079-424-5381 FAX



GN1417

※台紙1枚につき領収書1枚のみ貼付する。

※台紙からはみ出るサイズの領収書は縮小コピーで貼付のこと。

※月毎に1から順に通し番号をつける。

(時系列に並べる必要は無いが、可能な限り費目は揃える)

※人件費支払いの際の個人情報、事務所口座など、公表を控えなければならない部分には各事務所においてマスキングを行い提出。))

※原本は事務所で保管し、コピーを2部本部へ提出。郵送の場合締切日必着のこと。

文書通信交通滞在費 領収書貼付台紙

議員氏名	清水 貴之	費目 (○印を つける)	人件費	光熱水費	備品・消耗品費
報告対象月	30 年 5月		事務所費	滞在費	○組織活動費
通し番号	14		機関紙誌発行費		宣伝事業費
			調査研究費		繰り入れ (寄付)

領収書

毎度ありがとうございます

清水 貴之事務所 様

[別納引受]	
第一種定形 @82	23.0g 65通 ¥5,330
小計	¥5,330
郵便物引受合計通数	65通
課税計	¥5,330
(内消費税等)	¥394)
非課税計	¥0
合計	¥5,330
お預り金額	¥5,400
おつり	¥70

印紙税申告納
付につき廻町
税務署承認済



〒100-8798 日本郵便株式会社
東京都千代田区霞が関1-3-2
取扱日時：2018年 5月31日 11:48
担当：[REDACTED]
発行No. 180531A2974 端N60箱02
連絡先：西宮高松郵便局
TEL:0798-66-4108

- ※台紙1枚につき領収書1枚のみ貼付する。
- ※台紙からはみ出るサイズの領収書は縮小コピーで貼付のこと。
- ※月毎に1から順に通し番号をつける。
(時系列に並べる必要は無いが、可能な限り費目は揃える)
- ※人件費支払いの際の個人情報、事務所口座など、公表を控えなければならない部分には各事務所においてマスキングを行い提出。))
- ※原本は事務所で保管し、コピーを2部本部へ提出。郵送の場合締切日必着のこと。

文書通信交通滞在費 領収書貼付台紙

議員氏名	清水 貴之	費目 (○印を つける)	人件費	光熱水費	備品・消耗品費
報告対象月	30 年 5 月		事務所費	滞在費	組織活動費
通し番号	15		機関紙誌発行費	調査研究費	宣伝事業費

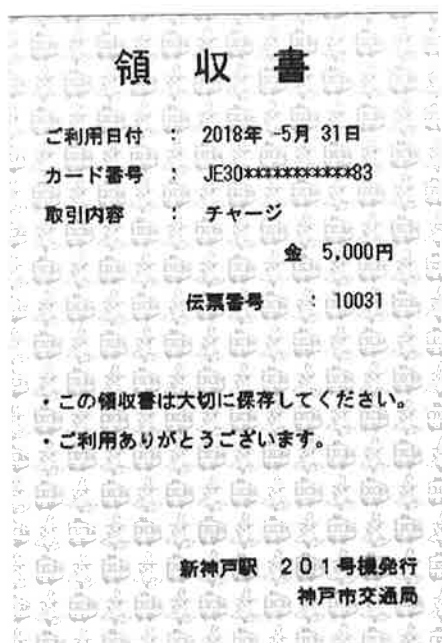

※台紙1枚につき領収書1枚のみ貼付する。

※台紙からはみ出るサイズの領収書は縮小コピーで貼付のこと。

※月毎に1から順に通し番号をつける。

(時系列に並べる必要は無いが、可能な限り費目は揃える)

※人件費支払いの際の個人情報、事務所口座など、公表を控えなければならない部分には各事務所においてマスキングを行い提出。))

※原本は事務所で保管し、コピーを2部本部へ提出。郵送の場合締切日必着のこと。

文書通信交通滞在費 領収書貼付台紙

議員氏名	清水 貴之	費目 (○印を つける)	人件費 光熱水費 備品・消耗品費
報告対象月	30 年 5 月		事務所費 滞在費 組織活動費
通し番号	16		機関紙誌発行費 ○ 宣伝事業費 調査研究費 繰り入れ (寄付)

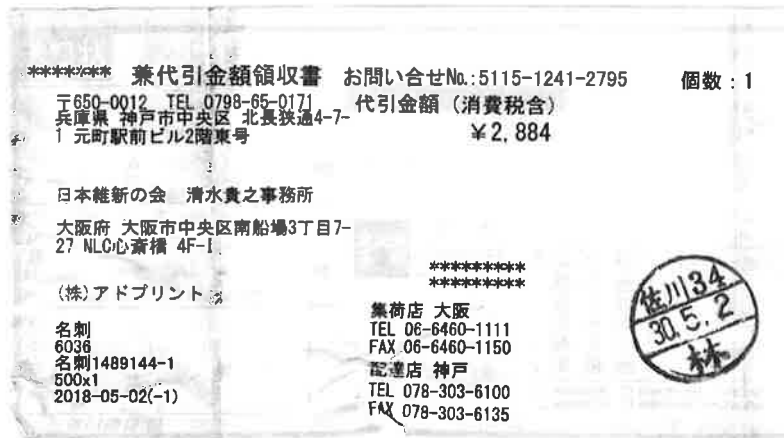

名刺代`

※台紙1枚につき領収書1枚のみ貼付する。

※台紙からはみ出るサイズの領収書は縮小コピーで貼付のこと。

※月毎に1から順に通し番号をつける。

(時系列に並べる必要は無いが、可能な限り費目は揃える)

※人件費支払いの際の個人情報、事務所口座など、公表を控えなければならない部分には各事務所においてマスキングを行い提出。)

※原本は事務所で保管し、コピーを2部本部へ提出。郵送の場合締切日必着のこと。

文書通信交通滞在費 領収書貼付台紙

議員氏名	清水 貴之	費目 (○印を つける)	人件費 光熱水費 備品・消耗品費 事務所費 滞在費 組織活動費 機関紙誌発行費 ○ 宣伝事業費 調査研究費 繰り入れ (寄付)
報告対象月	30 年 5 月		
通し番号	17		

領 収 証

清水貴之事務所
様
No.

¥ 10,800

<p>内 訳</p> <table style="width: 100%; border-collapse: collapse;"> <tr> <td style="border-top: 1px solid black; border-bottom: 1px solid black;">税抜額</td> <td style="border-top: 1px solid black; border-bottom: 1px solid black; text-align: right;">10,000</td> </tr> <tr> <td style="border-bottom: 1px solid black;">消費税額</td> <td style="border-bottom: 1px solid black; text-align: right;">800</td> </tr> </table>	税抜額	10,000	消費税額	800	<p>但 <u>サイト保守・管理・更新費 4月分</u></p> <p>入金日 <u>平成30年5月8日</u></p> <p>上記 正に領収いたしました</p>
税抜額	10,000				
消費税額	800				

株式会社Cyujo

〒541-0041 大阪市中央区北浜4-1-1

石原ビルディング



- ※台紙1枚につき領収書1枚のみ貼付する。
- ※台紙からはみ出るサイズの領収書は縮小コピーで貼付のこと。
- ※月毎に1から順に通し番号をつける。
(時系列に並べる必要は無いが、可能な限り費目は揃える)
- ※人件費支払いの際の個人情報、事務所口座など、公表を控えなければならない部分には各事務所においてマスキングを行い提出。)
- ※原本は事務所で保管し、コピーを2部本部へ提出。郵送の場合締切日必着のこと。

文書通信交通滞在費 領収書貼付台紙

議員氏名	清水 貴之	費目 (○印をつける)	人件費	光熱水費	備品・消耗品費
報告対象月	30 年 5 月		事務所費	滞在費	組織活動費
通し番号	18		機関紙誌発行費	調査研究費	○ 宣伝事業費

領 収 証

清水貴之 事務所 様

No.

★

¥257,580-

内 訳

現金

小切手 /

手形 /

消費税額等(%)

但 千円単位

30 年 5 月 17 日 上記正に領収いたしました



ota design
〒533-0004 大阪市東淀川区小松2-1-2-2F
TEL 06-6195-3168
FAX 06-6195-3169



コクヨ ウケ-98

- ※台紙1枚につき領収書1枚のみ貼付する。
- ※台紙からはみ出るサイズの領収書は縮小コピーで貼付のこと。
- ※月毎に1から順に通し番号をつける。
(時系列に並べる必要は無いが、可能な限り費目は揃える)
- ※人件費支払いの際の個人情報、事務所口座など、公表を控えなければならない部分には各事務所においてマスキングを行い提出。)
- ※原本は事務所で保管し、コピーを2部本部へ提出。郵送の場合締切日必着のこと。

文書通信交通滞在費 領収書貼付台紙

議員氏名	清水 貴之	費目 (○印を つける)	人件費	光熱水費	備品・消耗品費
報告対象月	30 年 5月		事務所費	滞在費	組織活動費
通し番号	19		機関紙誌発行費		宣伝事業費
			調査研究費		繰り入れ(寄付)

領 収 証

参議院議員 清水貴之 様 平成 30年 5月31日

¥ 310,164 -

上記の金額を正に領収いたしました

但し 寄付金として

日本維新の会 参議院兵庫県選挙区第1支部
〒662-0841 西宮市両度町6丁目31番 プラザ北口201号室
電話 0798-65-0171 F A X 0798-65-0172



※台紙1枚につき領収書1枚のみ貼付する。

※台紙からはみ出るサイズの領収書は縮小コピーで貼付のこと。

※月毎に1から順に通し番号をつける。

(時系列に並べる必要は無いが、可能な限り費目は揃える)

※人件費支払いの際の個人情報、事務所口座など、公表を控えなければならない部分には各事務所においてマスキングを行い提出。))

※原本は事務所で保管し、コピーを2部本部へ提出。郵送の場合締切日必着のこと。

文書通信交通滞在費 領収書貼付台紙

議員氏名	清水 貴之	費目 (○印を つける)	人件費	光熱水費	備品・消耗品費
報告対象月	30 年 5月		事務所費	滞在費	組織活動費
通し番号	20		機関紙誌発行費		宣伝事業費
			調査研究費		○ 繰り入れ (寄付)

領 収 証

参議院議員 清水貴之 様 平成 30年 5月31日

¥ 300,000 -

上記の金額を正に領収いたしました

但し 寄付金として

清水貴之後援

〒662-0841 西宮市岡度町6丁目
プラザ北口201号室
電話 0796-65-0171 FAX

清水
貴之後援
印

※台紙1枚につき領収書1枚のみ貼付する。

※台紙からはみ出るサイズの領収書は縮小コピーで貼付のこと。

※月毎に1から順に通し番号をつける。

(時系列に並べる必要は無いが、可能な限り費目は揃える)

※人件費支払いの際の個人情報、事務所口座など、公表を控えなければならない部分には各事務所においてマスキングを行い提出。)

※原本は事務所で保管し、コピーを2部本部へ提出。郵送の場合締切日必着のこと。